



ZfH/Universität Duisburg-Essen
Keetmanstr. 3-9
47058 Duisburg

ZfH/Universität Duisburg-Essen

Frau/Herrn

Dipl.-Kff. Adina Silvia Kuhlmann,

(PERSÖNLICH)

Auswertungsbericht zur Lehrevaluation - WS12/13

Sehr geehrte/r

Dipl.-Kff. Adina Silvia Kuhlmann,

Sie erhalten hier die Ergebnisse der automatisierten Auswertung zur Veranstaltung "Operatives Produktionsmanagement" im Rahmen der Lehrevaluation im WS12/13.

Im Ergebnisbericht werden die statistischen Kennwerte arithmetisches Mittel (Mittelwert), Standardabweichung und Median aufgeführt. Darüber hinaus wird der Mittelwert durch eine Profillinie grafisch dargestellt und es werden die Angaben aus Freitextfeldern angezeigt.

Zur Beantwortung von Fragen oder für sonstige Rückmeldungen stehen wir Ihnen gern zur Verfügung.

Mit freundlichen Grüßen
Ihr Evaluationsteam des ZfH

Zentrum für Hochschul- und Qualitätsentwicklung (ZfH)
Universität Duisburg-Essen, Campus Duisburg
Keetmanstr. 3-9, 47058 Duisburg
Raum SK 315
TEL: +49(0)203 379-2550/1355
FAX: +49(0)203 379-2210

E-Mail: evaluation@uni-due.de
Internet: <http://udue.de/zfhqm>

Dipl.-Kff. Adina Silvia Kuhlmann
Operatives Produktionsmanagement (WS12/13)
Erfasste Fragebögen = 26



Auswertungsteil der geschlossenen Fragen

Legende

Fragestext

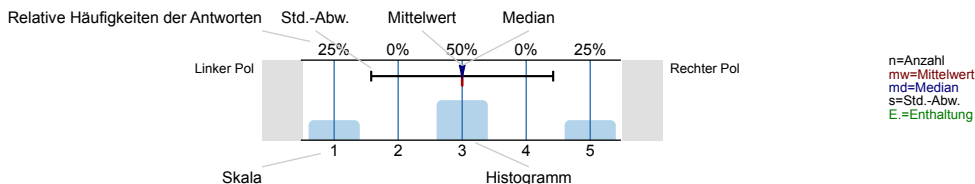

Gesamtbewertung

Den Lerneffekt dieser LV empfinde ich bisher als...

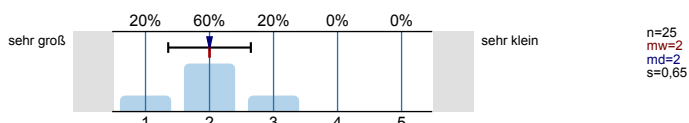

Insgesamt betrachtet beurteile ich diese LV als...

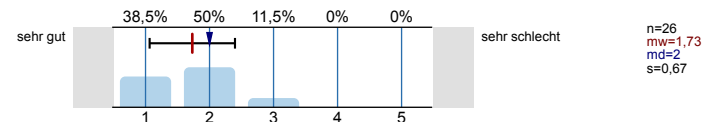

Inhalt und Aufbau

Die thematische Abfolge der behandelten Themenbereiche wirkt auf mich aufeinander abgestimmt.

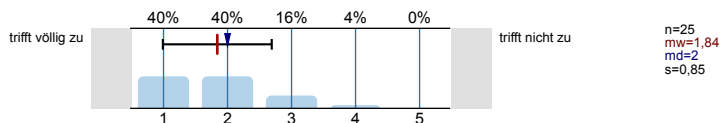

Die Relevanz der Lehrinhalte für das Studienziel wurde klar verdeutlicht.

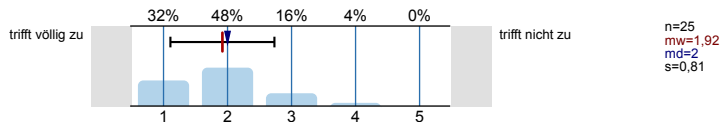

Die Übungsinhalte empfinde ich, soweit sie sich auf eine Vorlesung beziehen, als auf diese Vorlesung abgestimmt.

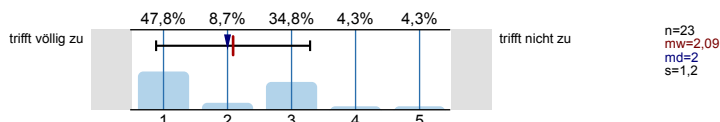

Übungsaufgaben

Übungsaufgaben wurden für mich klar und verständlich gestellt.

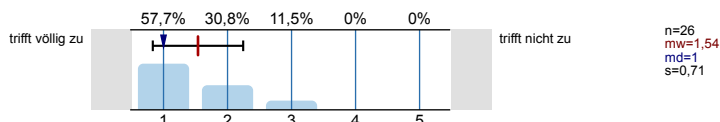

Der zeitliche Rahmen zur Bearbeitung der Übungsaufgaben ist für mich angemessen.

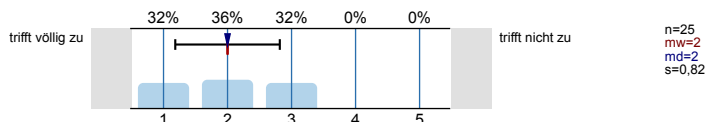

Ich werde gut zum selbstständigen Bearbeiten von Übungsaufgaben angeleitet.

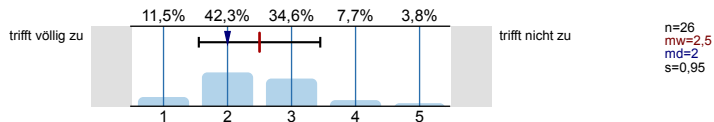

Die Übungsaufgaben werden für mich in angemessener Weise besprochen bzw. korrigiert.

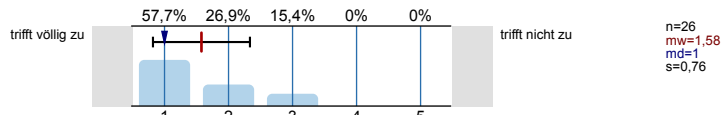

Die Übungsaufgaben tragen zu einem vertiefenden Verständnis des Stoffes bei.

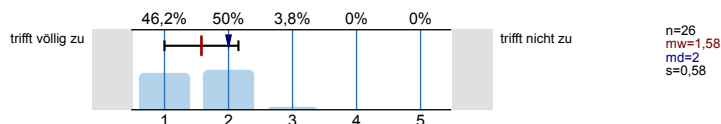

Lehrperson/Betreuung

Die/der Lehrende wirkt auf mich gut vorbereitet.

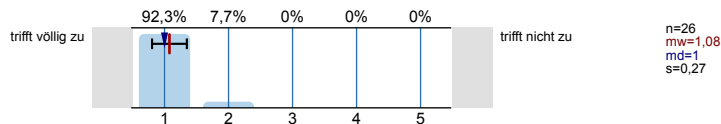

Die Darstellung und Erklärungsschritte der/des Lehrenden kann ich inhaltlich gut nachvollziehen.

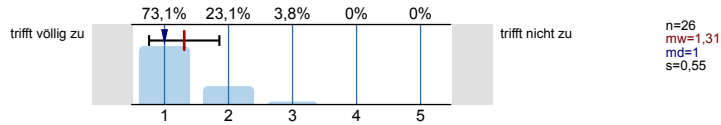

Fragen werden von der/dem Lehrenden für mich klar und ausführlich beantwortet.

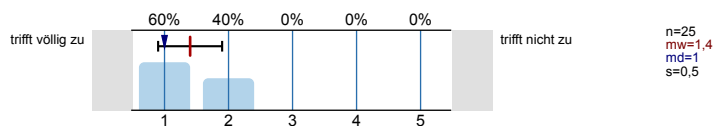

Leistungs- und Prüfungsanforderungen werden für mich transparent dargestellt.

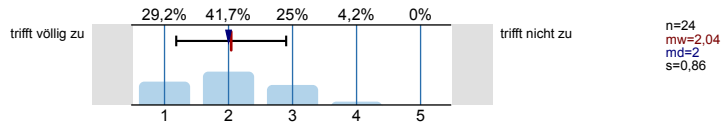

Auf Wunsch werde ich angemessen betreut.

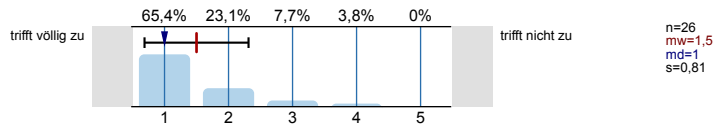

Aktive Mitarbeit der Studierenden ist möglich und erwünscht.

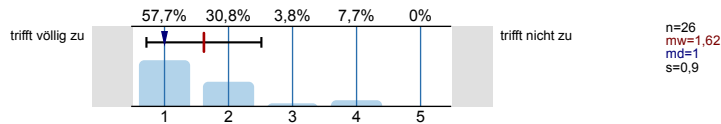

Angaben zur Person

Ihr Geschlecht:



Welchen Studiengang belegen Sie?

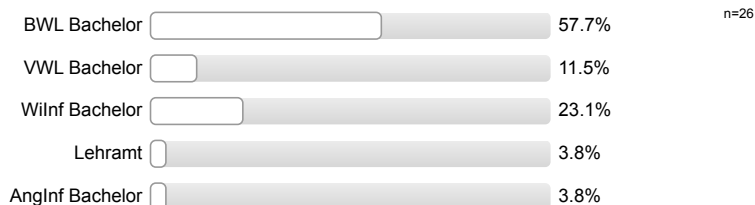

In welchem Semester (d.h. Semester in diesem Studiengang) studieren Sie?

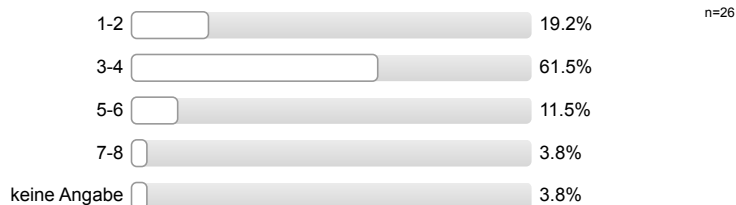

Ich besuche die Veranstaltung aus folgenden Gründen (Mehrfachnennungen möglich):

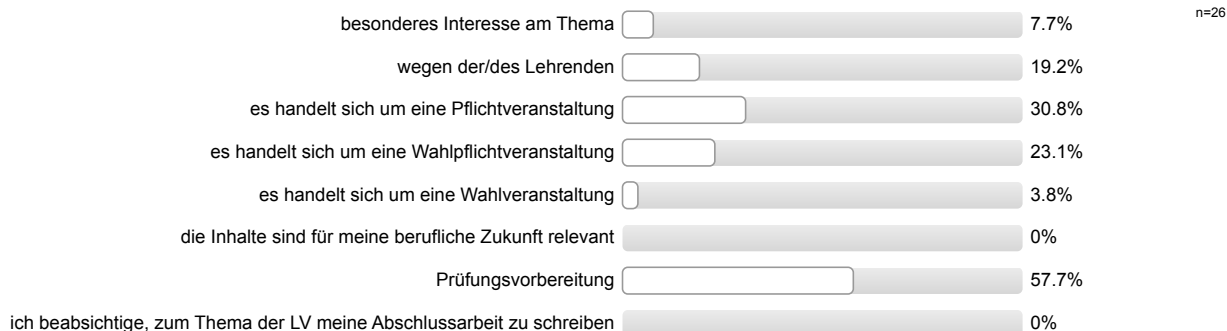

An wie vielen Sitzungen der LV haben Sie bisher NICHT teilnehmen können?

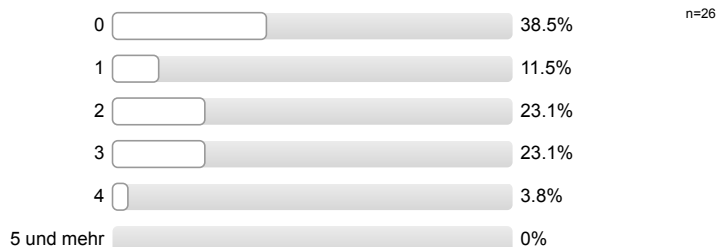

Wie viel Zeit verwenden Sie pro Woche durchschnittlich für die Vor- und Nachbereitung für diese LV? (Ohne die Zeit der LV oder den Arbeitsaufwand für Leistungsnachweis bzw. Prüfung)

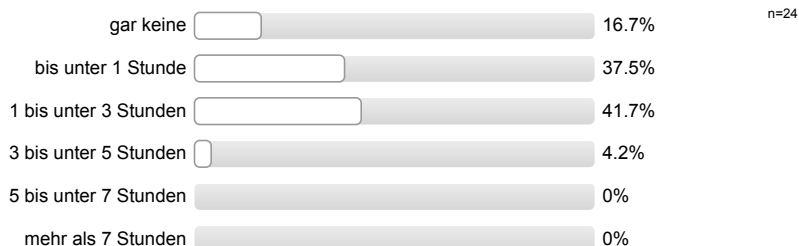

Profilinie

Teilbereich: **Wirtschaftswissenschaften**
 Name der/des Lehrenden: **Dipl.-Kff. Adina Silvia Kuhlmann**
 Titel der Lehrveranstaltung: **Operatives Produktionsmanagement**
 (Name der Umfrage)

Verwendete Werte in der Profillinie: Mittelwert

Gesamtbewertung

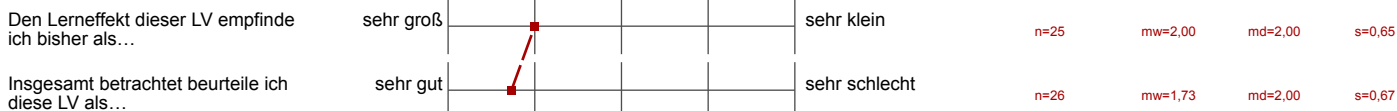

Inhalt und Aufbau

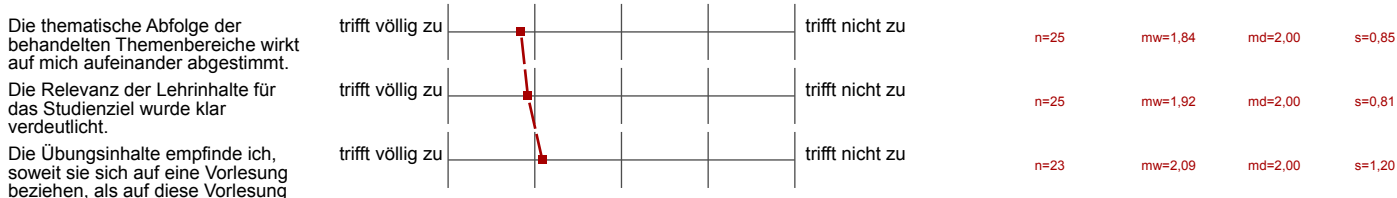

Übungsaufgaben

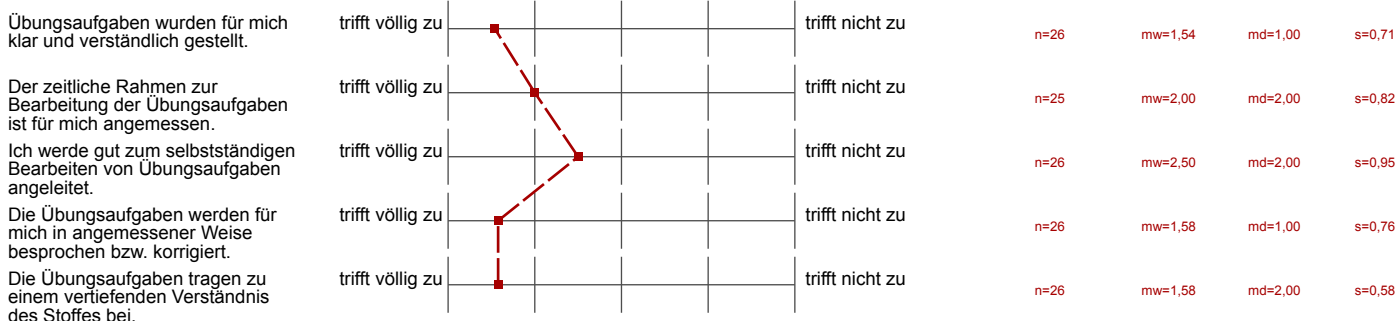

Lehrperson/Betreuung

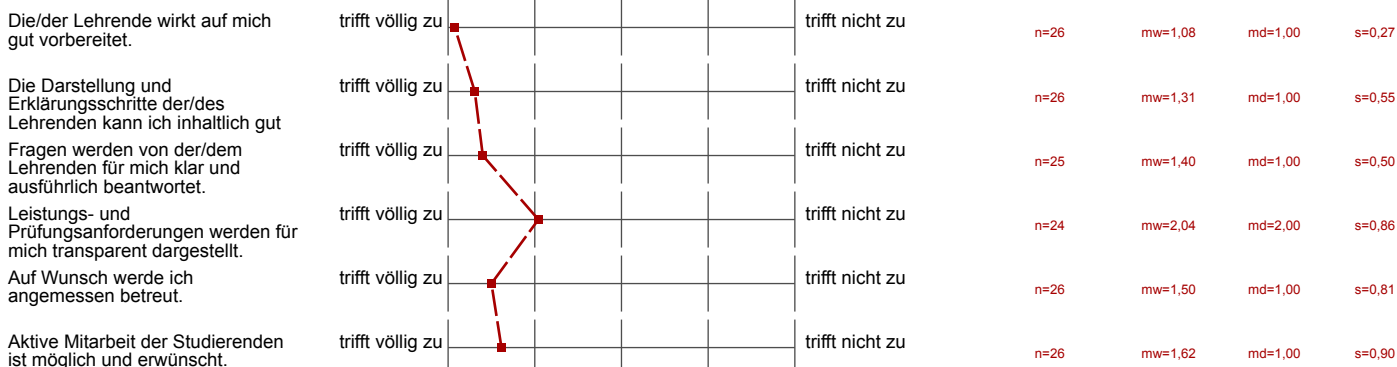

Auswertungsteil der offenen Fragen

Anregungen und Kritik

Was hat Ihnen an dieser LV besonders gut gefallen?

Kompetente Tutoriumsleitung

Gute Lernatmosphäre. Klare Darstellung der Lerninhalte. Gut vorbereitet.

- gute Erklärung der Aufgaben

die Übungsleiterin, da sie sehr nett und hilfsbereit ist und es nicht nur durchsieht. Sie motiviert!

die Atmosphäre und Motivation, ~~sehr~~ Ablauf der LV

Sehr gut erklärt, sachlich, verständlich, sehr gut vorbereitet.
Es hat sich perfekt an, so früh zu kommen.
Einheitliche Klare.

- detaillierte Erklärungen

sehr ausführlich ☺

Ausführliche Erklärung der Klausurauforderungen / Notationsweisen
Frage wurden besonders gut beantwortet.

Übungsleiterin

Übung sehr gut. Bin in diese Übung gewechselt da
die Übung Di um 8:00 im HS2 sehr schlecht war.

Was könnte künftig besser gemacht werden?

Eine andere Uhrzeit!

- Prof schneller im Stoff weiterkommen, da Übung und Vorlesung weit auseinander liegen

- ~~Die VL nicht mehr so spät~~
- eine bessere Uhrzeit für die VL wählen
