

ZfH/Universität Duisburg-Essen

Frau/Herrn

Prof. Dr. Stephan Zelewski

(PERSÖNLICH)

Auswertungsbericht zur Lehrevaluation - WS08/09

Sehr geehrte/r

Prof. Dr. Stephan Zelewski,

Sie erhalten hier die Ergebnisse der automatisierten Auswertung zur Veranstaltung "Existenzgründungsseminar SS 2008 zbd WS 2008/09" im Rahmen der Lehrevaluation im WS08/09.

Im Ergebnisbericht werden Ihnen Mittelwerte aufgelistet sowie durch eine Profillinie grafisch dargestellt. Darüber hinaus werden auch Angaben auf offene Fragen angezeigt.

Mit freundlichen Grüßen

Ihr ZfH-Team

Kontakt:

evaluation@uni-due.de

Weitere Informationen finden Sie auch hier:

<http://zfh.uni-duisburg-essen.de/qe>

Prof. Dr. Stephan Zelewski



Existenzgründungsseminar SS 2008 zbd WS 2008/09 (WS08/09) Erfasste Fragebögen = 10

Auswertungsteil der geschlossenen Fragen

Legende

Frage

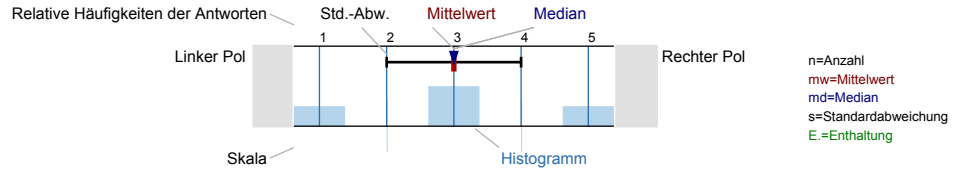

Gesamtbewertung

Den Lerneffekt dieser LV empfinde ich bisher als...

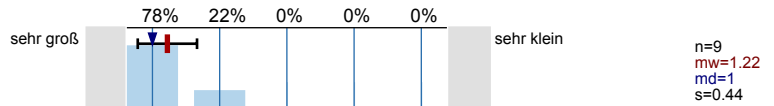

Insgesamt betrachtet beurteile ich diese LV als...

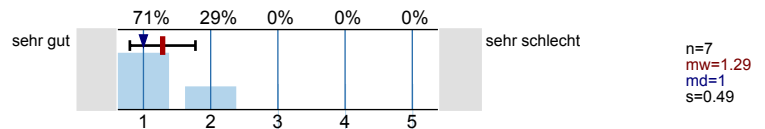

Inhalt und Aufbau

Die Lernziele der LV wurden von Anfang an klar und nachvollziehbar gemacht.

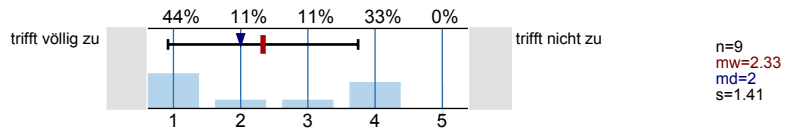

Die thematische Abfolge der behandelten Themenbereiche wirkt auf mich aufeinander abgestimmt.

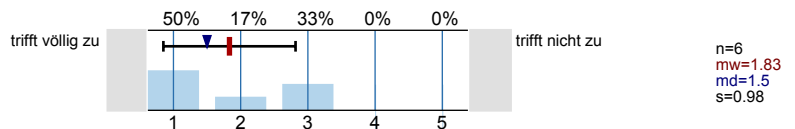

Die Relevanz der Lehrinhalte für das Studienziel wurde klar verdeutlicht.

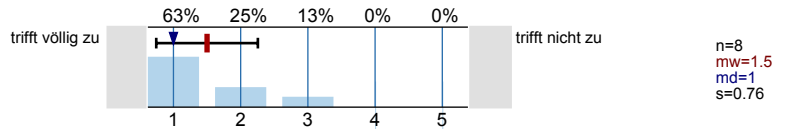

Lehrperson/Betreuung

Leistungs- und Prüfungsanforderungen werden für mich transparent dargestellt.

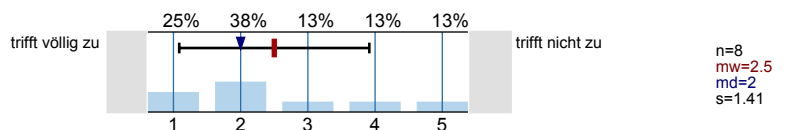

Auf Wunsch werde ich vom Team des Lehrstuhls bei meiner Vor- und Nachbereitung angemessen betreut.

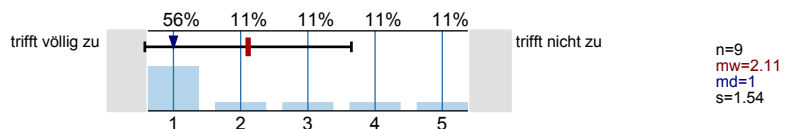

Aktive Mitarbeit der Studierenden ist möglich und erwünscht.

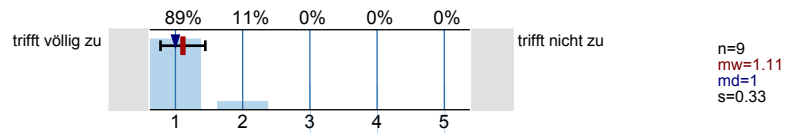

Umfang und Schwierigkeitsgrad

Der Schwierigkeitsgrad der Referatsthemen ist angemessen.

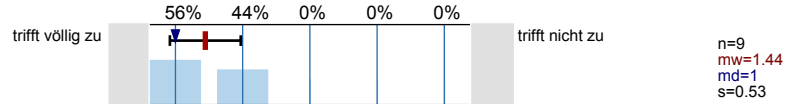

Die/der Lehrende gibt ausreichend erklärende und weiterführende Informationen zu den referierten Themen.

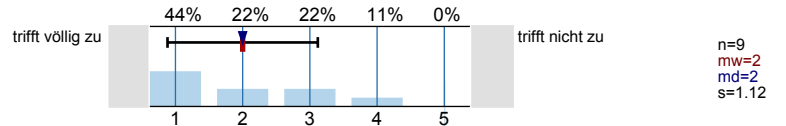

Angaben zur Person

Ihr Geschlecht:

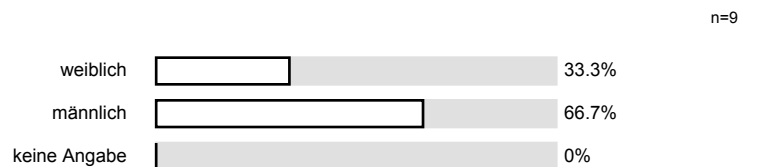

Welchen Studiengang belegen Sie?

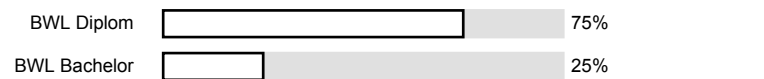

In welchem Fachsemester (d.h. Semester in diesem Studiengang) studieren Sie?



Ich besuche die Veranstaltung aus folgenden Gründen (Mehrfachnennungen möglich):

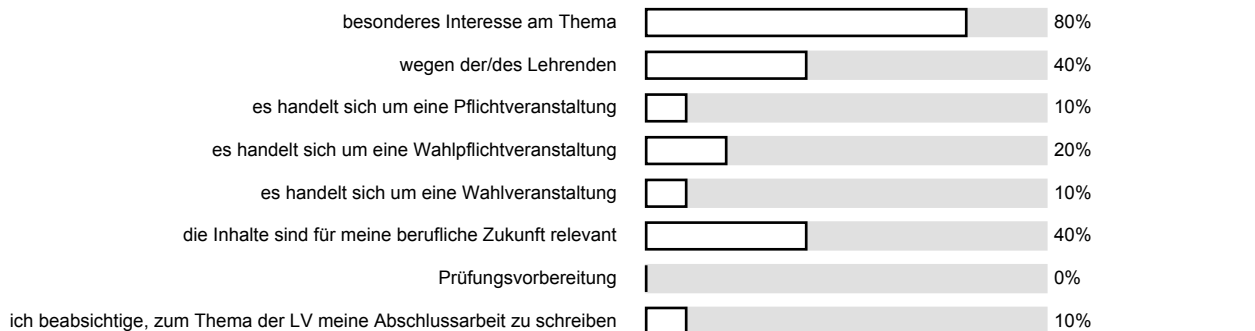

An wie vielen Sitzungen der LV haben Sie bisher NICHT teilnehmen können?

n=8

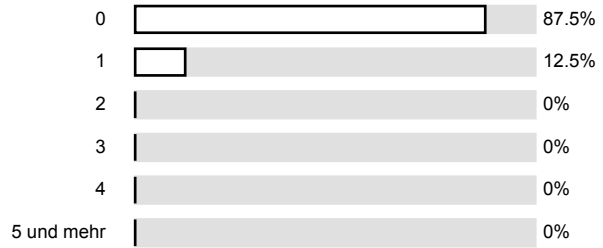

Wie viel Zeit verwenden Sie pro Woche durchschnittlich für die Vor- und Nachbereitung für diese LV? (Ohne die Zeit der LV oder den Arbeitsaufwand für Leistungsnachweis bzw. Prüfung)

n=9

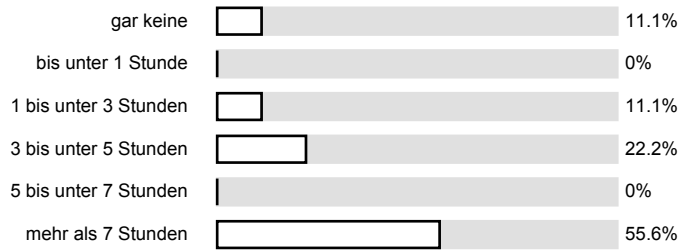

Anregungen und Kritik

Profillinie

Teilbereich: **Wirtschaftswissenschaften**
 Name der/des Lehrenden: **Prof. Dr. Stephan Zelewski, ,**
 Titel der Lehrveranstaltung: **Existenzgründungsseminar SS 2008 zbd WS 2008/09**
 (Name der Umfrage)

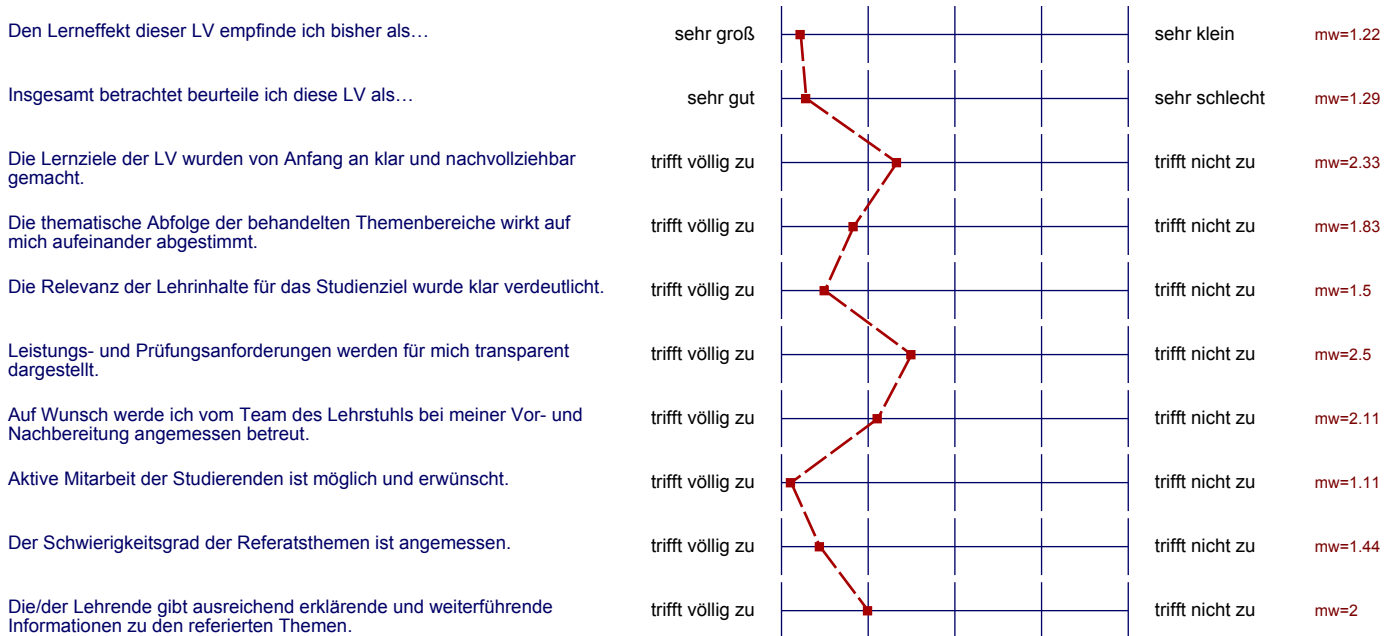

Auswertungsteil der offenen Fragen

Was hat Ihnen an dieser LV besonders gut gefallen?

Herausforderung: Gruppenarbeit

alles perfekt!!!

der gesamte Ablauf → und die Vorbereitung

Die Betreuung durch Frau Akca :-)

Der Lerneffekt ist enorm groß.

Praktische Umsetzung der Theorie, Seminarraum,
Zusammenführung des Vorwissens aus allen bis die
besten Lehrveranstaltungen

Gute Betreuung durch Dozenten!

Der innovative Charakter u. die Selbstständigkeit

- ~~gute Präsentation~~ - gutes Präsentationsraum
- viel Feedback

Das Thema

Was könnte künftig besser gemacht werden?

→ Parteiliche Bewertung der Frau Akca

es war nahezu perfekt! ▽

Klare Aussage zu genauen Anforderungen

Verantwortung der Wichtigkeit f. wissenschaftl. Arbeitens!

- Einfluss von Stellung hat Frage aufleiste (z. B. Anfrage an die Frau der Welt Welt werden vernachlässigt)

Bewertung parteiisch?

Frau Alca war sehr parteiisch und hat hatte das Gefühl, dass sie einig nicht mag. Keine objektive