

ZfH/Universität Duisburg-Essen

Frau/Herrn

Prof. Dr. rer. pol. Stephan Zelewski

(PERSÖNLICH)

Auswertungsbericht zur Lehrevaluation - WS08/09

Sehr geehrte/r

Prof. Dr. rer. pol. Stephan Zelewski,

Sie erhalten hier die Ergebnisse der automatisierten Auswertung zur Veranstaltung "Tutorium Operatives Produktionsmanagement" im Rahmen der Lehrevaluation im WS08/09.

Im Ergebnisbericht werden Ihnen Mittelwerte aufgelistet sowie durch eine Profillinie grafisch dargestellt. Darüber hinaus werden auch Angaben auf offene Fragen angezeigt.

Mit freundlichen Grüßen

Ihr ZfH-Team

Kontakt:

evaluation@uni-due.de

Weitere Informationen finden Sie auch hier:

<http://zfh.uni-duisburg-essen.de/qe>

Prof. Dr. rer. pol. Stephan Zelewski
 Tutorium Operatives Produktionsmanagement (WS08/09)
 Erfasste Fragebögen = 8



Auswertungsteil der geschlossenen Fragen

Legende

Fragestext

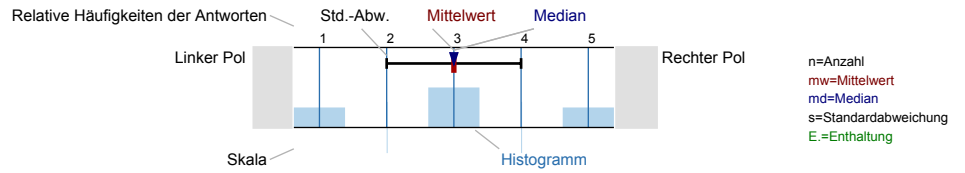

Gesamtbewertung

Den Lerneffekt dieser LV empfinde ich bisher als...

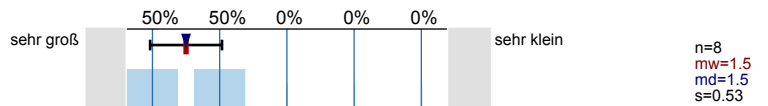

Insgesamt betrachtet beurteile ich diese LV als...

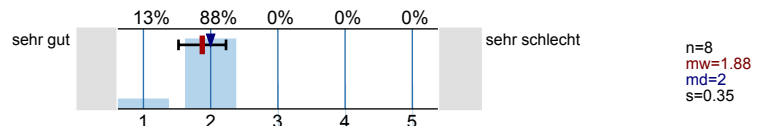

Inhalt und Aufbau

Die thematische Abfolge der behandelten Themenbereiche wirkt auf mich aufeinander abgestimmt.

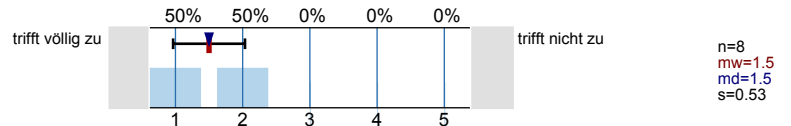

Die Relevanz der Lehrinhalte für das Studienziel wurde klar verdeutlicht.

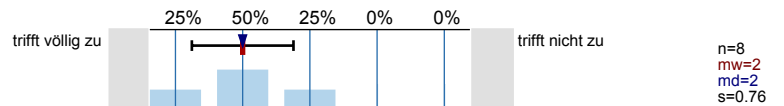

Die Übungsinhalte empfinde ich, soweit sie sich auf eine Vorlesung beziehen, als auf diese Vorlesung abgestimmt.

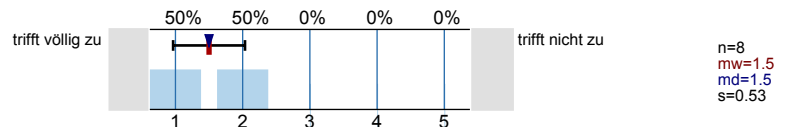

Übungsaufgaben

Übungsaufgaben wurden für mich klar und verständlich gestellt.

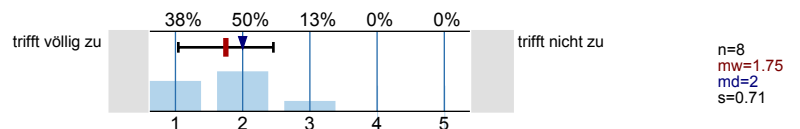

Der zeitliche Rahmen zur Bearbeitung der Übungsaufgaben ist für mich angemessen.

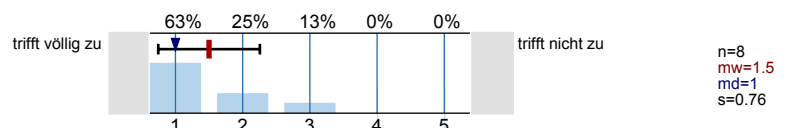

Ich werde gut zum selbstständigen Bearbeiten von Übungsaufgaben angeleitet.

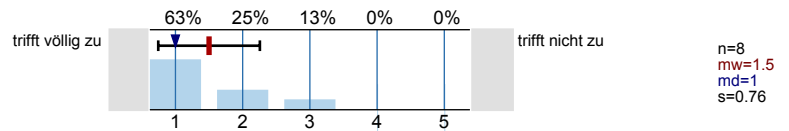

Die Übungsaufgaben werden für mich in angemessener Weise besprochen bzw. korrigiert.

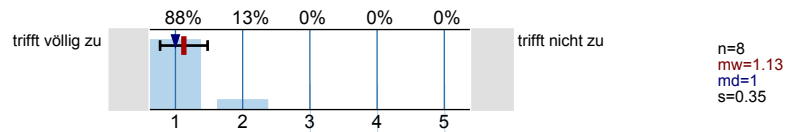

Die Übungsaufgaben tragen zu einem vertiefenden Verständnis des Stoffes bei.

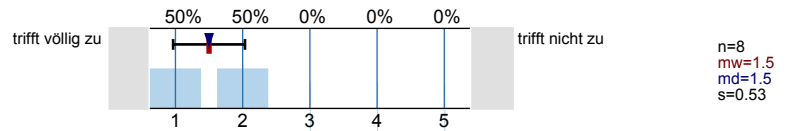

Lehrperson/Betreuung

Die/der Lehrende wirkt auf mich gut vorbereitet.

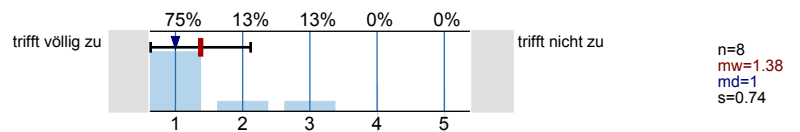

Die Darstellung und Erklärungsschritte der/des Lehrenden kann ich inhaltlich gut nachvollziehen.

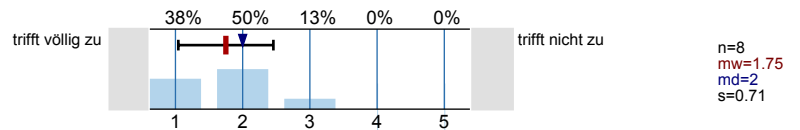

Fragen werden von der/dem Lehrenden für mich klar und ausführlich beantwortet.

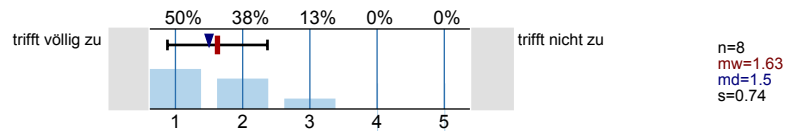

Leistungs- und Prüfungsanforderungen werden für mich transparent dargestellt.

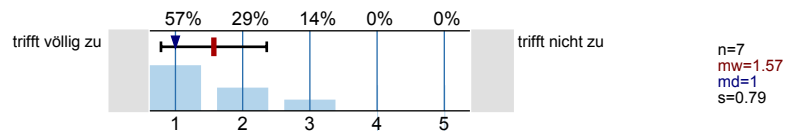

Auf Wunsch werde ich angemessen betreut.

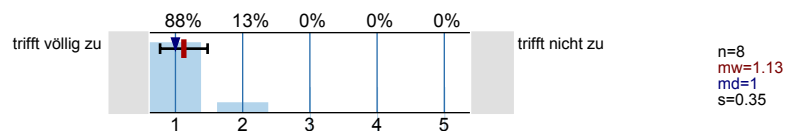

Aktive Mitarbeit der Studierenden ist möglich und erwünscht.

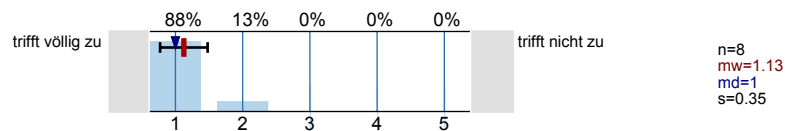

Angaben zur Person

Ihr Geschlecht:

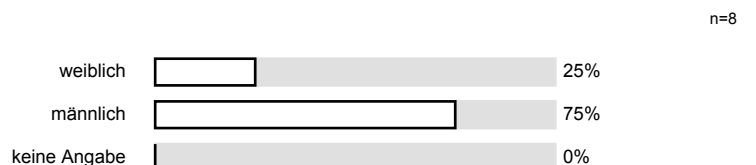

Welchen Studiengang belegen Sie?

n=8

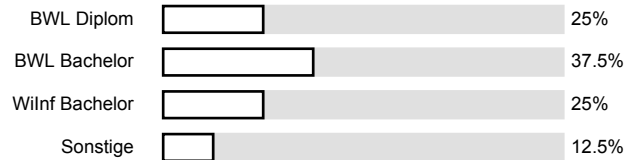

In welchem Semester (d.h. Semester in diesem Studiengang) studieren Sie?

n=8

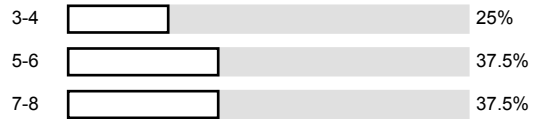

Ich besuche die Veranstaltung aus folgenden Gründen (Mehrfachnennungen möglich):

n=8

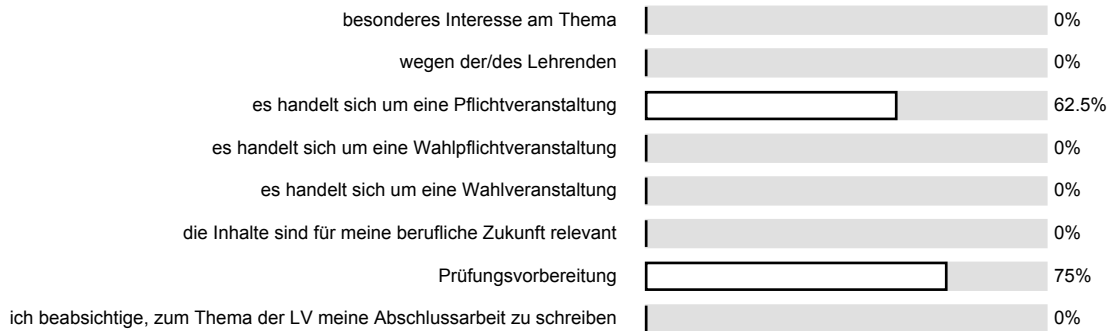

An wie vielen Sitzungen der LV haben Sie bisher NICHT teilnehmen können?

n=8

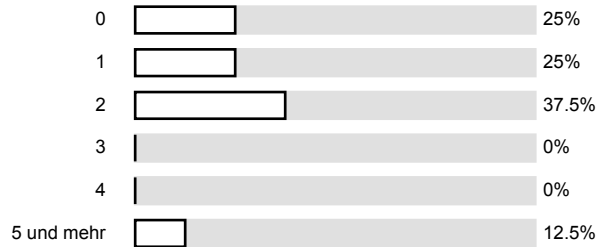

Wie viel Zeit verwenden Sie pro Woche durchschnittlich für die Vor- und Nachbereitung für diese LV? (Ohne die Zeit der LV oder den Arbeitsaufwand für Leistungsnachweis bzw. Prüfung)

n=8

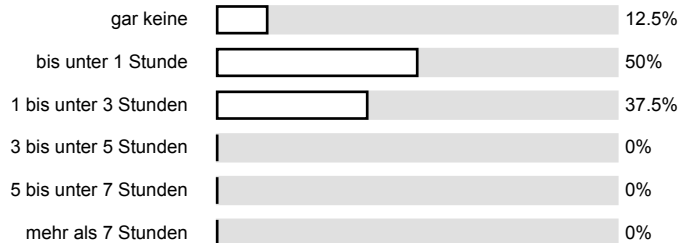

Anregungen und Kritik

Profillinie

Teilbereich: **Wirtschaftswissenschaften**
 Name der/des Lehrenden: **Prof. Dr. rer. pol. Stephan Zelewski**
 Titel der Lehrveranstaltung: **Tutorium Operatives Produktionsmanagement**
 (Name der Umfrage)

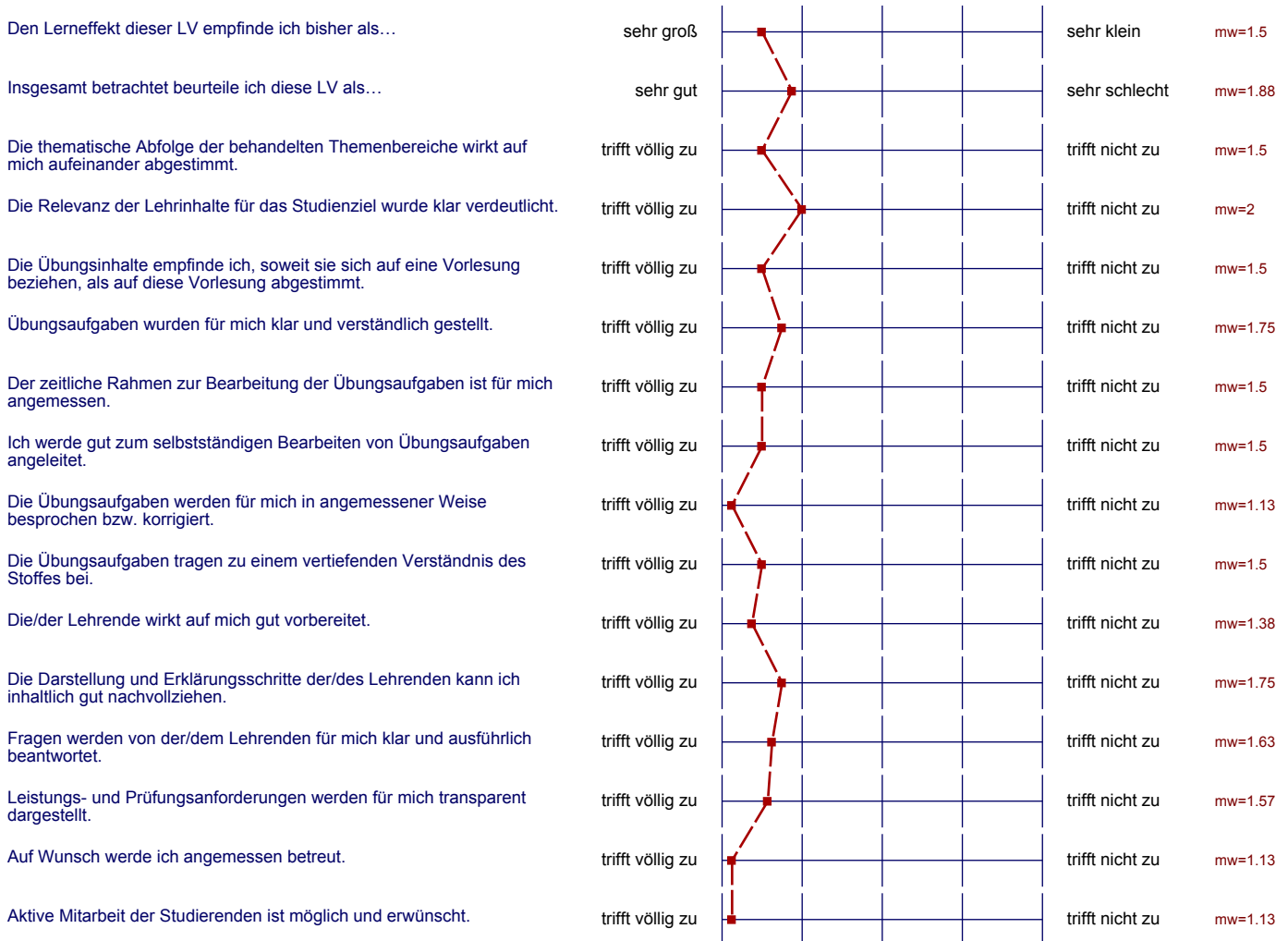

Auswertungsteil der offenen Fragen

Was hat Ihnen an dieser LV besonders gut gefallen?

Kleine Gruppe!

Die Inhalte von der Vorlesung werden noch wiederholt

Die große Auswahl an Testen.
möglichst kleine Lerngruppen

Kleine Lerngruppe, "individuelle Betreuung", Aufgaben rechtzeitig online,
Klausur vorbereitendes Lehren

Was könnte künftig besser gemacht werden?