

Dipl.-Kff. Alessa Münchow-Küster, Univ.-Prof. Dr. Stephan Zelewski

**Zusammenfassung der Ergebnisse
der Delphi-Studie
„Trends in der Logistik in der Dekade 2010-2020“**

LOGFOR

Verbundprojekt LOGFOR

Logistik Online Forwarding 2020

Logistik-Forschung und Logistik-Ausbildung Ruhr

gefördert durch:



EUROPÄISCHE UNION
Investition in unsere Zukunft
Europäischer Fonds
für regionale Entwicklung

Ziel2.NRW
Regionale Wettbewerbsfähigkeit und Beschäftigung

Ministerium für Wirtschaft, Energie,
Bauen, Wohnen und Verkehr
des Landes Nordrhein-Westfalen



Inhaltsverzeichnis

Inhaltsverzeichnis	I
1 Motivierung der Delphi-Studie	1
2 Design der Delphi-Studie	3
3 Ergebnisse der Delphi-Studie	6
3.1 Organisatorisch-konzeptionelle Logistiktrends	6
3.2 Technologische Logistiktrends	19
Anhang: Ergebnisdokumentation der Delphi-Studie	34
A.1 Organisatorisch-konzeptionelle Logistiktrends der ersten Befragungsrunde	36
A.2 Technologische Logistiktrends der ersten Befragungsrunde	41
A.3 Organisatorisch-konzeptionelle Logistiktrends der zweiten Befragungsrunde aus Perspektive der Wissenschaft	44
A.4 Organisatorisch-konzeptionelle Logistiktrends der zweiten Befragungsrunde aus Perspektive der Wissenschaft	99
A.5 Technologische Logistiktrends der zweiten Befragungsrunde insgesamt	155
A.6 Technologische Logistiktrends der zweiten Befragungsrunde aus Perspektive der Wirtschaft.....	205
A.7 Technologische Logistiktrends der zweiten Befragungsrunde aus Perspektive der Wissenschaft	256
A.8 Organisatorisch-konzeptionelle Logistiktrends der dritten Befragungsrunde insgesamt.....	306
A.9 Organisatorisch-konzeptionelle Logistiktrends der dritten Befragungsrunde aus Perspektive der Wissenschaft	307
A.10 Organisatorisch-konzeptionelle Logistiktrends der dritten Befragungsrunde aus Perspektive der Wissenschaft	308
A.11 Technologisch Logistiktrends der dritten Befragungsrunde insgesamt	374
A.12 Technologische Logistiktrends der dritten Befragungsrunde aus Perspektive der Wirtschaft.....	394
A.13 Technologische Logistiktrends der dritten Befragungsrunde aus Perspektive der Wissenschaft	417
A.14 Organisatorisch-konzeptionelle Logistiktrends der vierten Befragungsrunde insgesamt.....	437
A.15 Organisatorisch-konzeptionelle Logistiktrends der vierten Befragungsrunde aus Perspektive der Wirtschaft.....	458

A.16 Organisatorisch-konzeptionelle Logistiktrends der dritten Befragungsrunde aus Perspektive der Wissenschaft	479
A.17 Technologisch Logistiktrends der vierten Befragungsrunde insgesamt	500
A.18 Technologische Logistiktrends der vierten Befragungsrunde aus Perspektive der Wirtschaft.....	521
A.19 Technologische Logistiktrends der vierten Befragungsrunde aus Perspektive der Wissenschaft	543
A.20: Verteilung eines fiktiven Investitionsbudgets von 1.000.000 € auf die jeweils zehn wahrscheinlichsten organisatorisch-konzeptionellen und technologischen Logistiktrends.....	564
A.21 Expertenpanel der Delphi-Studie	571

1 Motivierung der Delphi-Studie

Aufgrund der zunehmenden Globalisierung, der Verknappung von Ressourcen, des immerwährenden technologischen Fortschritts und des in der Öffentlichkeit wachsenden Umweltbewusstseins unterliegt der Bereich der Logistik ständigen tief greifenden Veränderungen. Im Rahmen des Verbundprojekts LOGFOR (Logistik Online Forwarding 2020 – Logistik-Forschung und Logistik-Ausbildung) wurde das Ziel verfolgt, diese Veränderungen durch die Identifizierung und Beurteilung der Relevanz von zukünftigen sowohl organisatorisch-konzeptionellen als auch technologischen Trends¹ im Bereich der Logistik im deutschsprachigen Raum für die Dekade 2010 bis 2020 näher zu untersuchen, um zum einen wichtige Handlungsfelder für eine strategische Positionierung von Logistikunternehmen im zukünftigen Wettbewerbsumfeld aufzuzeigen und zum anderen Erkenntnisse über zukunftsweisende Inhalte für die berufliche Aus- und Weiterbildung im Bereich der Logistik zu gewinnen.

Aus den vorgenannten Gründen wurde vom Institut für Produktion und Industrielles Informationsmanagement der Universität Duisburg-Essen im Jahr 2008 die Delphi-Studie „Trends in der Logistik in der Dekade 2010-2020“ initiiert.² Ziel dieser Delphi-Studie war es, Expertenwissen über mutmaßliche bedeutsame organisatorisch-konzeptionelle und technologische Entwicklungen der Logistik im Zweitraum zwischen den Jahren 2010 und 2020 zu akquirieren und systematisch aufzubereiten. Im Zentrum der Delphi-Studie stand die Forschungsfrage: „Was sind die organisatorisch-konzeptionellen und technologischen Trends in der Logistik im deutschsprachigen Raum in der Dekade 2010-2020?“ Dieser Forschungsfrage wurden die folgenden problembezogenen „Facetten“ oder „Dimensionen“ zugeordnet, um eine möglichst starke Differenzierung der Antworten zu ermöglichen:

1) Streng genommen können zukünftige Trends in der Gegenwart weder identifiziert noch beurteilt werden, weil in der Gegenwart aufgrund der prinzipiellen Unsicherheit zukünftiger Entwicklungen nicht bekannt sein kann, welche Trends in der Zukunft tatsächlich eintreten werden und welche gegenwärtig angenommenen Zukunftstrends sich später nicht manifestieren werden. Daher müsste stets von „mutmaßlichen“ oder „hypothetischen“ Trends die Rede sein. Diese präzise Bezeichnungsweise würde die Diktion aber erheblich verkomplizieren. Daher wird im hier vorliegenden Werk der Einfachheit halber nur kurz von „Trends“ gesprochen, obwohl stets mutmaßliche oder hypothetische Trends der Zukunft gemeint sind. Nur dort, wo es zum besseren Verständnis der Ausführungen beiträgt, wird explizit auf mutmaßliche oder hypothetische Trends Bezug genommen.

Darüber hinaus gilt es eine weitere begriffliche Differenzierung zu beachten. Zu Beginn einer Delphi-Studie werden zunächst in explorativer Weise Kandidaten für zukünftige Trends generiert. Aus diesen Trendkandidaten werden während der Durchführung einer Delphi-Studie diejenigen Trends herausgefiltert, von denen die befragten Experten am stärksten überzeugt sind, dass es sich tatsächlich um zukünftig zu erwartende Trends handelt. Daher stehen erst am Ende einer Delphi-Studie die gesuchten zukünftigen Trends fest. Während der Studiendurchführung werden also die zu Beginn generierten Trendkandidaten bis zum Studienende in zukünftig erwartete Trends transformiert. Für die sukzessive, sich in der Regel über mehrere Befragungsrunden erstreckende Transformation von Trendkandidaten in Trends steht keine Begrifflichkeit zur Verfügung, mit der sich der „fließende“ Übergang von Trendkandidaten zu Trends auf jeder Stufe der Durchführung einer Delphi-Studie semantisch exakt ausdrücken lässt. Hinzu kommt, dass es mitunter die Diktion erheblich verkompliziert, zu Beginn einer Delphi-Studie stets explizit von Trendkandidaten zu sprechen. Daher wird im Folgenden als sprachliche Vereinfachung vereinbart, den Begriff „Trend“ im einem sehr weit gefassten Sinn zu verwenden, der sowohl einen Trendkandidat als auch einen zukünftig erwarteten Trend im engeren Sinn als Unterbegriffe umfasst. Nur dann, wenn es zu besseren Verständnis der Ausführungen beiträgt, wird zu Beginn einer Delphi-Studie explizit von Trendkandidaten die Rede sein.

2) Die Projektidee des Verbundprojekts LOGFOR, in dessen Rahmen die Delphi-Studie eingebettet war, wurde im Jahr 2008 ausgearbeitet und von einer Fachjury positiv evaluiert. Aufgrund von erheblichen bürokratischen Verzögerungen im Prozess der Projektausarbeitung und -genehmigung konnten das Verbundprojekt und die zugehörige Delphi-Studie „Trends in der Logistik in der Dekade 2010-2020“ leider erst im Jahr 2010 gestartet werden.

- Vermutlich gibt es unterschiedliche Vorstellungen von *Wissenschaftlern, Praktikern* und *Politikern* über organisatorisch-konzeptionelle und technologische Trends in der Logistik in der Dekade 2010-2020.
- Die organisatorisch-konzeptionellen und die technologischen Trends werden sich hinsichtlich der *Wahrscheinlichkeit ihrer Realisierung* im Bereich der Logistik in der Dekade 2010-2020 unterscheiden.
- Die organisatorisch-konzeptionellen und die technologischen Trends in der Logistik werden für Wissenschaftler, Praktiker und Politiker in *unterschiedlichem Ausmaß erwünscht* sein.
- Die organisatorisch-konzeptionellen und die technologischen Trends können – unabhängig von ihrer Wahrscheinlichkeit und ihrer Erwünschtheit – *unterschiedliche Auswirkungen* auf die Logistik haben.

Als Anwendungszwecke der Delphi-Methode ließen sich für die Delphi-Studie, über die hier berichtet wird, zwei Schwerpunkte ausmachen:

- Erstens ging es um eine Generierung und Aggregation von *Ideen*, um möglichst viele Kandidaten für organisatorisch-konzeptionelle und technologische Trends im Bereich der Logistik in der Dekade 2010-2020 zu identifizieren.
- Zweitens wurde angestrebt, aus diesen identifizierten Trendkandidaten jene Trends herauszufiltern, die für die Logistik-Branche zukünftig vermutlich von besonders großer wirtschaftlicher *Relevanz* sind. Nach Maßgabe der zuvor angesprochenen Problemfacetten erfolgte die Relevanzbewertung:
 - einerseits in den drei Dimensionen, die *Wahrscheinlichkeit* der Realisierung eines Trends im Bereich der Logistik in der Dekade 2010-2020, die *Erwünschtheit* der Trendrealisierung und die mutmaßliche *Auswirkung* der Trendrealisierung auf die Logistik-Branche im vorgenannten Zeitraum zu bewerten,
 - andererseits differenziert für die *drei Stakeholdergruppen* der Wissenschaftler, Praktiker und Politiker.

Um den Bedürfnissen nach eindeutigen Ergebnissen, das in der wirtschaftlichen Praxis und auch in der Politik weit verbreitet ist, zu entsprechen, wurde mit der Delphi-Studie vorrangig angestrebt, einen Konsens zwischen den Befragten Experten hinsichtlich der mutmaßlichen Trends in der Logistik in der Dekade 2010-2020 herbeizuführen.

2 Design der Delphi-Studie

Zur Teilnahme an der Delphi-Studie wurden 1.300 Experten aus den Bereichen Wissenschaft, Wirtschaft und Politik eingeladen. 118 der angesprochenen Experten sagten zu, an der Delphi-Studie teilzunehmen. Dies entspricht einer Teilnahmebereitschaftsquote von ca. 9,1%. Die Abbruchquote lag bis zum Abschluss der letzten Befragungsrunde bei ca. 73,7%. Dieser hohe Wert lässt sich auf Ermüdungserscheinungen zurückführen, die für Delphi-Studien typisch sind. An der letzten Befragungsrunde nahmen insgesamt 31 Experten teil, von denen 21 (67,7%) Wissenschaftler und 10 Praktiker (32,3%) waren. Kein Experte aus der Gruppe der Politiker, die an der ersten Runde noch mitwirkten, hat bis zur vierten und letzten Befragungsrunde durchgehalten.

Die Delphi-Studie „Trends in der Logistik in der Dekade 2010-2020“ begann mit einer gründlichen, entsprechend zeitaufwändigen Vorbereitungsphase im Juni 2009 und endete mit der Erstellung von Ergebnisveröffentlichungen im Juni 2012. Zwischen April 2010 und Oktober 2011 erfolgten die vier Befragungsrunden.

Bei der ersten Befragungsrunde handelte es sich um eine rein explorativ angelegte und somit qualitative Befragung der Experten, in der möglichst zahlreiche Kandidaten für Logistiktrends in der Dekade 2010-2020 identifiziert werden sollten. Zu diesem Zweck wurden die Experten in der ersten Befragungsrunde gebeten, diejenigen mutmaßlichen Entwicklungen im Bereich der Logistik für die Dekade 2010-2020 zu benennen und zu erläutern, die sich aus ihrer Sicht für die Zukunft der Logistik als wesentlich erweisen werden.

Als Alleinstellungsmerkmal gegenüber anderen Delphi-Studien und sonstigen Studien zur technologischen Vorausschau wurden die befragten Experten von vornherein gebeten, hinsichtlich der Kandidaten für maßgebliche Logistiktrends deutlich zwischen einerseits organisatorisch-konzeptionellen und andererseits technologischen Entwicklungen zu unterscheiden. Auf diese Weise sollte der „Technologielastigkeit“ zahlreicher anderer Studien vorgebeugt werden, die im Bereich der Zukunftsforschung vorherrschen. Mit der Delphi-Studie „Trends in der Logistik in der Dekade 2010-2020“ wurde dagegen großer Wert darauf gelegt, neben technologischen Logistiktrends in gleichberechtigter Weise auch betriebswirtschaftliche Trends im Logistikbereich zu identifizieren und zu bewerten. Dieser zweite, dezidiert betriebswirtschaftliche Schwerpunkt ist in anderen Studien zur Trenderforschung nur sehr selten zu finden. Um mögliche Missverständnisse vor allem auf der Seite von Praktikern und Politikern vorzubeugen, die das Attribut „betriebswirtschaftlich“ oftmals – inhaltlich unberechtigt – mit einer rein profitorientierten Denkweise gleichsetzen, war in der Delphi-Studie jedoch nicht explizit von betriebswirtschaftlichen, sondern von organisatorisch-konzeptionellen Trends die Rede.

Insgesamt wurden in der ersten Befragungsrunde über 500 Hypothesen zu mutmaßlichen organisatorisch-konzeptionellen und technologischen Entwicklungen im Logistikbereich als Kandidaten für Trends in der Logistik in der Dekade 2010-2020 generiert. In den anschließenden drei weiteren Befragungsrunden, die sowohl qualitativ als auch quantitativ ausgerichtet waren, wurde das hypothetische Wissen über potenzielle Logistiktrends vom Monitoring-Team des Essener Instituts für Produktion und Industrielles Informationsmanagement systematisch aufbereitet und an die Experten zurückgespiegelt, um im Verlauf des Delphi-Prozesses einen Konsens der Experten – oder zumindest eine angenäherte Konvergenz der Expertenurteile – hinsichtlich derjenigen Entwicklungen zu erzielen, die als maßgebliche Logistiktrends in der Dekade 2010-2020 zu betrachten sind.

Zu diesem Zweck wurden beim Übergang von der ersten zur zweiten Befragungsrunde die zunächst über 500 Hypothesen zu mutmaßlichen organisatorisch-konzeptionellen und technologischen Ent-

wicklungen im Logistikbereich auf eine „leichter handhabbare“ Anzahl von nur noch 103 Trendkandidaten reduziert. Diese Verdichtung des Umfangs der weiter zu behandelnden Trendkandidaten war einerseits nötig, um die Belastung der befragten Wissenschaftler, Praktiker und Politiker hinsichtlich ihrer Expertenurteile in „vertretbaren“ Grenzen zu halten. Andererseits war der Verdichtungsschritt auch erforderlich, um inhaltlich äquivalente oder zumindest sehr ähnliche Hypothesen zu jeweils nur noch einem hypothetischen Logistiktrend zu bündeln.

Auf dieser Grundlage wurden die Experten ab der zweiten Befragungsrunde gebeten, die in der ersten Befragungsrunde identifizierten und vom Monitoring-Team aufbereiteten (verdichteten) Trendkandidaten zu beurteilen. Die Expertenurteile sollten sich einerseits auf die *Wahrscheinlichkeit* der Trendrealisierung im Bereich der Logistik erstrecken. Andererseits sollten sie sich auch auf die *Erwünschtheit* der Trendrealisierung im eigenen Unternehmen (für Praktiker) oder im eigenen Forschungs- oder Zuständigkeitsbereich (für Wissenschaftler bzw. Politiker) beziehen. In der vierten und letzten Befragungsrunde erfolgte eine Fokussierung der Expertenurteile auf eine kompakte Auswahl derjenigen Logistiktrends, deren Realisierung die befragten Experten am Ende der dritten Befragungsrunde als am wahrscheinlichsten eingeschätzt hatten (maßgebliche Logistiktrends). Es wurden nur die jeweils zehn wahrscheinlichsten Logistiktrends organisatorisch-konzeptioneller und technologischer Art betrachtet. Aufgrund dieser Fokussierung war es möglich, die Experten mit einer dritten Beurteilungsdimension zu konfrontieren. Sie sollten in der abschließenden vierten Befragungsrunde die maßgeblichen Logistiktrends auch noch hinsichtlich der *Auswirkungen* ihrer Realisierung in der *Logistik-Branche* beurteilen. Zusätzlich wurden die Experten gebeten, ein fiktives Investitionsbudget von 1.000.000 € auf die identifizierten Logistiktrends zu verteilen. Mit dieser Zusatzfrage sollte ein Einblick gewonnen werden, in welchem Ausmaß die Experten in ihrem *eigenen Wirkungsumfeld* – also in ihrem eigenen Unternehmen (für Praktiker) oder in ihrem eigenen Forschungsinstitut (für Wissenschaftler)¹ – bereit sind, knappe Finanzmittel zu investieren, um sich auf einen für sehr wahrscheinlich gehaltenen Logistiktrend frühzeitig einzustellen.

Die Expertenurteile waren jeweils auf einer vierstufigen Rating-Skala abzugeben, die einer stark vereinfachten („angenäherten“) LIKERT-Skala entspricht. Als Rating-Stufen wurden in Abhängigkeit von der jeweils angesprochenen Urteilsdimension Wahrscheinlichkeit, Erwünschtheit oder Auswirkung eines Logistiktrends der Wert 1 für „sehr wahrscheinlich“, „sehr erwünscht“ bzw. „sehr hoch“, der Wert 2 für „eher wahrscheinlich“, „eher erwünscht“ bzw. „eher hoch“, der Wert 3 für „eher unwahrscheinlich“, „eher unerwünscht“ bzw. „eher niedrig“ sowie der Wert 4 für „sehr unwahrscheinlich“, „sehr unerwünscht“ bzw. „sehr niedrig“ verwendet. Die gerade Anzahl von jeweils vier Rating-Stufen wurde bewusst vorgegeben, um den Experten bei ihren Urteilen die „Flucht in die unentschiedene Mitte“ zu verwehren und sie somit zu veranlassen, sich entweder auf eine „positive“ (Werte 1 und 2) oder aber auf eine „negative“ (Werte 3 und 4) Urteilsausprägung festzulegen. Zusätzlich war jeweils die Antwortoption „keine Angabe“ vorgesehen, damit Experten, die sich hinsichtlich einer speziellen Frage zu keinem fundierten Urteil in der Lage sahen, dies explizit ausdrücken konnten. Auf diese Weise wurde vermieden, im Fall mangelnder Urteilsfähigkeit „irgendeine“ beliebige Antwortoption wählen zu müssen, was zu einer inhaltlichen Verzerrung der Auswertung der Expertenantworten geführt hätte.

Zu Beginn der dritten und vierten Befragungsrunde der Delphi-Studie wurden quantitative Informationen über die Zwischenergebnisse der jeweils vorangehenden Befragungsrunde in Form einer sta-

1) Auf das eigene Wirkungsumfeld von Politikern konnte in der vierten Befragungsrunde nicht mehr eingegangen werden, weil – wie schon erläutert wurde – an der vierten Befragungsrunde kein Experte aus der Gruppe der Politiker teilnahm.

tistischen Gruppenantwort an die befragten Experten zurückgekoppelt. Diese statistische Gruppenantwort bestand für jeden mutmaßlichen Logistiktrend einerseits aus dem arithmetischen Mittelwert und dem Median als Ausdruck für den Trend der Expertenurteile und andererseits aus der Standardabweichung, um über das Ausmaß der Abweichungen der bisher abgegebenen Expertenurteile von diesem Trend zu informieren. Zusätzlich wurden die Häufigkeitsverteilungen der Expertenurteile auf den zugrunde liegenden vierstufigen Rating-Skalen grafisch visualisiert. Diese Rückkopplungsinformationen dienten dazu, die Experten über den aktuellen Trend der aggregierten Expertenurteile und über das aktuelle Ausmaß der Annäherung an einen Konsens in Kenntnis zu setzen. Ebenso wurde die Experten für den Fall, dass ihr eigenes Urteil vom sich abzeichnenden Trend abweicht, gebeten, ihr nicht trendkonformes Expertenurteil inhaltlich zu erläutern. Beide Aspekte – sowohl die Rückkopplung quantitativ-statistischer Gruppenantworten als auch die Bitte um qualitative Erläuterung abweichender Expertenurteile – sind typisch für den Ablauf einer Delphi-Studie, der darauf abzielt, einen Konsens der befragten Experten oder zumindest eine tendenzielle Konvergenz ihrer Expertenurteile herbeizuführen.

Allerdings muss in selbstkritischer Weise eingeräumt werden, dass die erbetenen qualitativen Erläuterung abweichender Expertenurteile in der dritten und vierten Befragungsrunde nicht in dem Ausmaß erfolgten, wie es vom Monitoring-Team des Instituts für Produktion und Industrielles Informationsmanagement erwartet wurde. Mit Rücksicht auf die rückläufige Beteiligung an den Befragungsrunden, die auf Ermüdungseffekte bei den befragten Experten schließen ließ, verzichtete das Monitoring-Team darauf, bei abweichenden Expertenurteilen „nachzuhaken“ und entsprechende Erläuterungen einzufordern. Daher lassen sich die Gründe abweichender Expertenurteile im Nachhinein kaum rekonstruieren. In dieser Hinsicht wurde der Anspruch an eine wissenschaftlich ausgereifte Delphi-Studie nicht im ursprünglich intendierten Ausmaß erfüllt.

Im Folgenden werden die Ergebnisse der Delphi-Studie „Trends in der Logistik in der Dekade 2010-2020“, die am Ende der vierten und letzten Befragungsrunde resultierten, überblicksartig präsentiert.

3 Ergebnisse der Delphi-Studie

3.1 Organisatorisch-konzeptionelle Logistiktrends

Die Einschätzungen der Experten, mit welcher *Wahrscheinlichkeit* die zehn maßgeblichen Logistiktrends¹ organisatorisch-konzeptioneller Art in der Dekade 2010-2020 realisiert werden, sind in der nachfolgenden Tabelle 1 wiedergegeben. Da der Wert 1 für „sehr wahrscheinlich“ und der Wert 4 für „sehr unwahrscheinlich“ steht, wird ein Logistiktrend für umso wahrscheinlicher gehalten, je kleiner der Mittelwert der Expertenurteile ausfällt. Für die zehn organisatorisch-konzeptionellen Logistiktrends, die von den befragten Experten in der Delphi-Studie als am wahrscheinlichsten eingestuft wurden, wird in der Tabelle 1 eine Rangfolge entsprechend ihrer Realisierungswahrscheinlichkeit ausgewiesen.

Logistiktrend	Mittelwert	Median	Varianz	Rang
Zunahme der Bedeutung von Entgeltregimes, wie z.B. von Zoll-, Maut- und sonstigen Roadpricingsystemen	1,07	1	0,133	1
Zunahme der Bedeutung des Risiko- und Sicherheitsmanagements in der Logistik	1,07	1	0,067	1
Höherqualifizierung des Personals im Bereich der Logistik in Bezug auf Fachwissen über logistische Systeme	1,10	1	0,093	2
Zunahme von Containerverkehren	1,10	1	0,093	2
Zunahme der Bedeutung der Entsorgungslogistik	1,10	1	0,093	2
Zunahme der Bedeutung des Logistik- und Supply-Chain-Controllings	1,13	1	0,120	3
Supply Chain Management im Allgemeinen	1,17	1	0,213	4
Zunahme der Bedeutung von E-Procurement	1,40	1	0,800	5
verstärkte Berücksichtigung von Risiko- und Sicherheitsaspekten in Supply Chains	1,93	2	0,133	6
Zunahme der Bedeutung von Branchen-Know-how	2,03	2	0,033	7

Tabelle 1: Rangfolge der organisatorisch-konzeptionellen Logistiktrends gemäß ihrer Realisierungswahrscheinlichkeit

1) Die Bezeichnungen der Logistiktrends werden in den nachfolgenden Ausführungen, Tabellen und Abbildungen gegenüber den Bezeichnungen für Trendkandidaten und Trends in der Delphi-Studie vereinfacht wiedergegeben, um möglichst aussagekräftige und zugleich kompakte Formulierungen zu verwenden. In der Delphi-Studie wurde dagegen stärker auf eine strenge Systematisierung der Bezeichnungen von Logistiktrends geachtet. Dies betraf beispielsweise die Unterscheidung zwischen allgemeinen und speziellen Aspekten, wie etwa im Bereich des Supply Chain Managements. Die Bezeichnungen für Trendkandidaten und Trends, die in der Delphi-Studie verwendet wurden, sind in der Ergebnisdokumentation des Anhangs vollständig aufgeführt.

Wie die Tabelle 1 zeigt, schätzten die Experten die Zunahme der Bedeutung des Risiko- und Sicherheitsmanagements in der Logistik und die Zunahme der Bedeutung von Entgeltregimes, wie z.B. von Zoll-, Maut- und sonstigen Roadpricingsystemen, im Bereich der Logistik mit einem Mittelwert von 1,07 im Vergleich zu allen anderen Logistiktrends als am wahrscheinlichsten ein. Im Gegensatz dazu wurde die Zunahme der Bedeutung des Branchen-Know-hows im Bereich der Logistik mit einem Mittelwert 2,03 als am unwahrscheinlichsten beurteilt. Insgesamt wurde allen organisatorisch-konzeptionellen Logistiktrends, die von den befragten Experten in der Dekade 2010-2020 erwartet werden, eine hohe Realisierungswahrscheinlichkeit zugesprochen.

Bei den Einschätzungen der Logistiktrends hinsichtlich der *Erwünschtheit* ihrer Realisierung im eigenen Unternehmen oder Forschungsbereich der Experten konnten ähnlich hohe Werte festgestellt werden; siehe die Tabelle 2 auf der nächsten Seite. Die höchste Erwünschtheit stellte sich für den Logistiktrend „Supply Chain Management im Allgemeinen“ heraus. Am wenigsten erwünscht erweisen sich die beiden Logistiktrends „Zunahme der Bedeutung von Branchen-Know-how“ und der „Zunahme der Bedeutung von E-Procurement“.

Logistiktrend	Mittelwert	Median	Varianz	Rang
Supply Chain Managements im Allgemeinen	1,07	1	0,133	1
Höherqualifizierung des Personals im Bereich der Logistik in Bezug auf Fachwissen über logistische Systeme	1,13	1	0,257	2
Zunahme der Bedeutung der Entsorgungslogistik	1,23	1	0,392	3
Zunahme der Bedeutung des Risiko- und Sicherheitsmanagements in der Logistik	1,24	1	0,475	4
verstärkte Berücksichtigung von Risiko- und Sicherheitsaspekten in Supply Chains	1,27	1	0,409	5
Zunahme der Bedeutung des Logistik- und Supply-Chain-Controllings	1,27	1	0,409	5
Zunahme der Bedeutung von Containerverkehren	2,03	2	0,106	6
Zunahme der Bedeutung von Entgeltregimes, wie z.B. von Zoll-, Maut- und sonstigen Roadpricingsystemen	2,03	2	0,171	6
Zunahme der Bedeutung von E-Procurement	2,10	2	0,162	7
Zunahme der Bedeutung von Branchen-Know-how	2,10	2	0,093	7

Tabelle 2: Rangfolge der organisatorisch-konzeptionellen Logistiktrends gemäß der Erwünschtheit ihrer Realisierung

Anhand der Varianzen, die in den Tabellen 1 und 2 für die Realisierungswahrscheinlichkeit bzw. für die Erwünschtheit der für die Dekade 2010-2020 maßgeblichen zehn Logistiktrends ausgewiesen werden, lässt sich erkennen, dass die Expertenurteile zum Ende der vierten Befragungsrunde

weitgehend konvergierten.¹ Dies lässt sich an den relativ niedrigen Werten für die Varianzen erkennen, die überwiegend kleiner als 0,2 – mitunter sogar kleiner als 0,1 – sind. Dies trifft allerdings nicht auf alle ausgewiesenen Logistiktrends zu. Insbesondere hinsichtlich der Realisierungswahrscheinlichkeit des Logistiktrends „Zunahme der Bedeutung von E-Procurement“ gelangten die befragten Experten zu keinem Konsens, sondern schätzten dessen Realisierungswahrscheinlichkeit auch am Ende der vierten Befragungsrunde noch relativ unterschiedlich ein. Dies wird durch den relativ großen Wert von 0,8 für die Varianz der Expertenurteile deutlich.

Ein heterogenes, von relativ großen Varianzwerten geprägtes Meinungsbild ergab sich auch für die *Auswirkungen* auf die Logistik-Branche, die von den befragten Experten für die zehn maßgeblichen Logistiktrends organisatorisch-konzeptioneller Art erwartet werden. Siehe hierzu die nachfolgende Tabelle 3.

Logistiktrend	Mittelwert	Median	Varianz	Rang
Höherqualifizierung des Personals im Bereich der Logistik in Bezug auf Fachwissen über logistische Systeme	1,54	1	0,332	1
Supply Chain Management im Allgemeinen	1,57	1	0,476	2
verstärkte Berücksichtigung von Risiko- und Sicherheitsaspekten in Supply Chains	1,81	2	0,541	3
Zunahme der Bedeutung des Risiko- und Sicherheitsmanagements in der Logistik	1,81	2	0,464	3
Zunahme der Bedeutung des Logistik- und Supply-Chain-Controllings	1,89	2	0,423	4
Zunahme der Bedeutung von Entgeltregimes, wie z.B. von Zoll-, Maut- und sonstigen Roadpricingssystemen	1,93	2	0,661	5
Zunahme der Bedeutung der Entsorgungslogistik	1,96	2	0,554	6
Zunahme der Bedeutung von Containerverkehren	2,19	2	0,642	7
Zunahme der Bedeutung von E-Procurement	2,25	2	0,343	8
Zunahme der Bedeutung von Branchen-Know-how	2,26	2	0,353	9

Tabelle 3: Rangfolge der organisatorisch-konzeptionellen Logistiktrends gemäß den Auswirkungen ihrer Realisierung

Die Experten schätzten die Auswirkungen des Logistiktrends „Höherqualifizierung des Personals im Bereich der Logistik in Bezug auf Fachwissen über logistische Systeme“ am höchsten ein, dicht gefolgt von den Auswirkungen des Logistiktrends „Supply Chain Managements im Allgemeinen“.

1) Die Varianzen der Realisierungswahrscheinlichkeiten und -erwünschtheiten (sowie in Kürze auch der Auswirkungen) von Logistiktrends werden hier für die Logistiktrends organisatorisch-konzeptioneller Art hinsichtlich der Konvergenz der Expertenurteile nur in exemplarischer Weise erörtert. Analoge Überlegungen lassen sich sowohl zu den später vorgestellten Logistiktrends technologischer Art (Kapitel 1.3.2) als auch zu den nach Stakeholdergruppen differenzierten Logistiktrends anstellen.

Wie auch schon bei der Beurteilung der Realisierungswahrscheinlichkeit und der Erwünschtheit der Logistiktrends in Bezug auf das eigene Unternehmen oder den eigenen Forschungsbereich nimmt der Logistiktrend „Zunahme der Bedeutung von Branchen-Know-how“ den letzten Rang ein. Dieser letzte Rang ist jedoch insofern zu relativieren, weil er sich nur auf die Positionierung im Rahmen der zehn wahrscheinlichsten Logistiktrends für die Dekade 2010-2020 bezieht. Bei einer absoluten Betrachtungsweise werden die Auswirkungen des Logistiktrends „Zunahme der Bedeutung von Branchen-Know-how“ von den befragten Experten immer noch als „eher hoch“ beurteilt.

Anhand der Abbildung 1 auf der nächsten Seite lässt sich erkennen, dass die zehn maßgeblichen Logistiktrends organisatorisch-konzeptioneller Art von den befragten Experten durchgehend mit hohen Ausprägungen für die drei Dimensionen der Wahrscheinlichkeit ihrer Realisierung im Bereich der Logistik, der Erwünschtheit ihrer Realisierung im eigenen Unternehmen oder Forschungsbereich der Experten sowie der Auswirkungen ihrer Realisierung auf die Logistik-Branche beurteilt wurden. Bei der Analyse der Ergebnisse der Delphi-Studie ließen sich kaum „Ausreißer“ – im Sinne von einzelnen Expertenurteilen, die vom Trend der Mehrheit der Expertenurteile stark abweichen, – identifizieren. Des Weiteren zeigte sich, dass eine hohe Wahrscheinlichkeit der Realisierung eines organisatorisch-konzeptionellen Logistiktrends tendenziell mit einer großen Erwünschtheit seiner Realisierung im eigenen Unternehmen oder Forschungsbereich sowie mit hoch eingeschätzten Auswirkungen auf die Logistik-Branche einhergeht. Die höchste Diskrepanz zwischen der Realisierungswahrscheinlichkeit eines Logistiktrends und der Erwünschtheit seiner Realisierung im eigenen Unternehmen oder Forschungsbereich besteht hinsichtlich der „Zunahme der Bedeutung von Entgeltregimes, wie z.B. von Zoll-, Maut- und sonstigen Roadpricingssystemen“ und der „Zunahme von Containerverkehren“. Die Realisierung dieser beiden Logistiktrends wurde als sehr wahrscheinlich, jedoch „nur“ als eher erwünscht eingestuft. Des Weiteren resultierten aus den Expertenurteilen für den Logistiktrend „Höherqualifizierung des Personals im Bereich der Logistik in Bezug auf Fachwissen über logistische Systeme“ im Vergleich zu den anderen organisatorisch-konzeptionellen Logistiktrends für alle drei Beurteilungsdimensionen die jeweils höchsten Werte.



Abbildung 1: Einschätzungen aller befragten Experten zu den organisatorisch-konzeptionellen Logistiktrends

Wie die nachfolgende Abbildung 2 zeigt, ergeben sich für die zehn maßgeblichen Logistiktrends organisatorisch-konzeptioneller Art auch bei einer Fokussierung auf die Stakeholdergruppe der Wissenschaftler ähnlich hohe Werte für die drei Dimensionen der Realisierungswahrscheinlichkeit der Trends im Bereich der Logistik, der Erwünschtheit ihrer Realisierung im eigenen Unternehmen oder Forschungsbereich der Experten sowie der Auswirkungen ihrer Realisierung auf die Logistik-Branche.



Abbildung 2: Einschätzungen der Wissenschaftler zu den organisatorisch-konzeptionellen Logistiktrends

Allerdings veränderte sich innerhalb der Stakeholdergruppe der Wissenschaftler die Rangfolge der organisatorisch-konzeptionellen Logistiktrends hinsichtlich ihrer Realisierungswahrscheinlichkeit im Vergleich zu den Einschätzungen aller Experten. Zwar nimmt der Logistiktrend „Zunahme der Bedeutung von Entgeltregimes, wie z.B. von Zoll-, Maut- und sonstigen Roadpricingssystemen“ mit

einem Mittelwert von 1,10 hinsichtlich seiner Realisierungswahrscheinlichkeit immer noch den ersten Rang ein, jedoch muss er sich diesen Rang nicht mehr mit dem Logistiktrend „Zunahme der Bedeutung des Risiko- und Sicherheitsmanagements in der Logistik“ teilen, sondern mit den Logistiktrends „Höherqualifizierung des Personals im Bereich der Logistik in Bezug auf Fachwissen über logistische Systeme“ und „Zunahme der Bedeutung der Entsorgungslogistik“. Die veränderte Rangfolge der organisatorisch-konzeptionellen Logistiktrends innerhalb der Stakeholdergruppe der Wissenschaftler wird in der nachfolgenden Tabelle 4 dargestellt.

Logistiktrend	Mittelwert	Median	Varianz	Rang
Zunahme der Bedeutung von Entgeltregimes, wie z.B. von Zoll-, Maut- und sonstigen Roadpricingssystemen	1,10	1	0,200	1
Höherqualifizierung des Personals im Bereich der Logistik in Bezug auf Fachwissen über logistische Systeme	1,10	1	0,095	1
Zunahme der Bedeutung der Entsorgungslogistik	1,10	1	0,095	1
Zunahme der Bedeutung des Risiko- und Sicherheitsmanagements in der Logistik	1,11	1	0,099	2
Zunahme der Bedeutung von Containerverkehren	1,15	1	0,134	3
Supply Chain Management im Allgemeinen	1,15	1	0,134	3
Zunahme der Bedeutung des Logistik- und Supply-Chain-Controllings	1,20	1	0,168	4
Zunahme der Bedeutung von E-Procurement	1,35	1	0,661	5
verstärkte Berücksichtigung von Risiko- und Sicherheitsaspekten in Supply Chains	1,90	2	0,200	6
Zunahme der Bedeutung von Branchen-Know-how	2,05	2	0,050	7

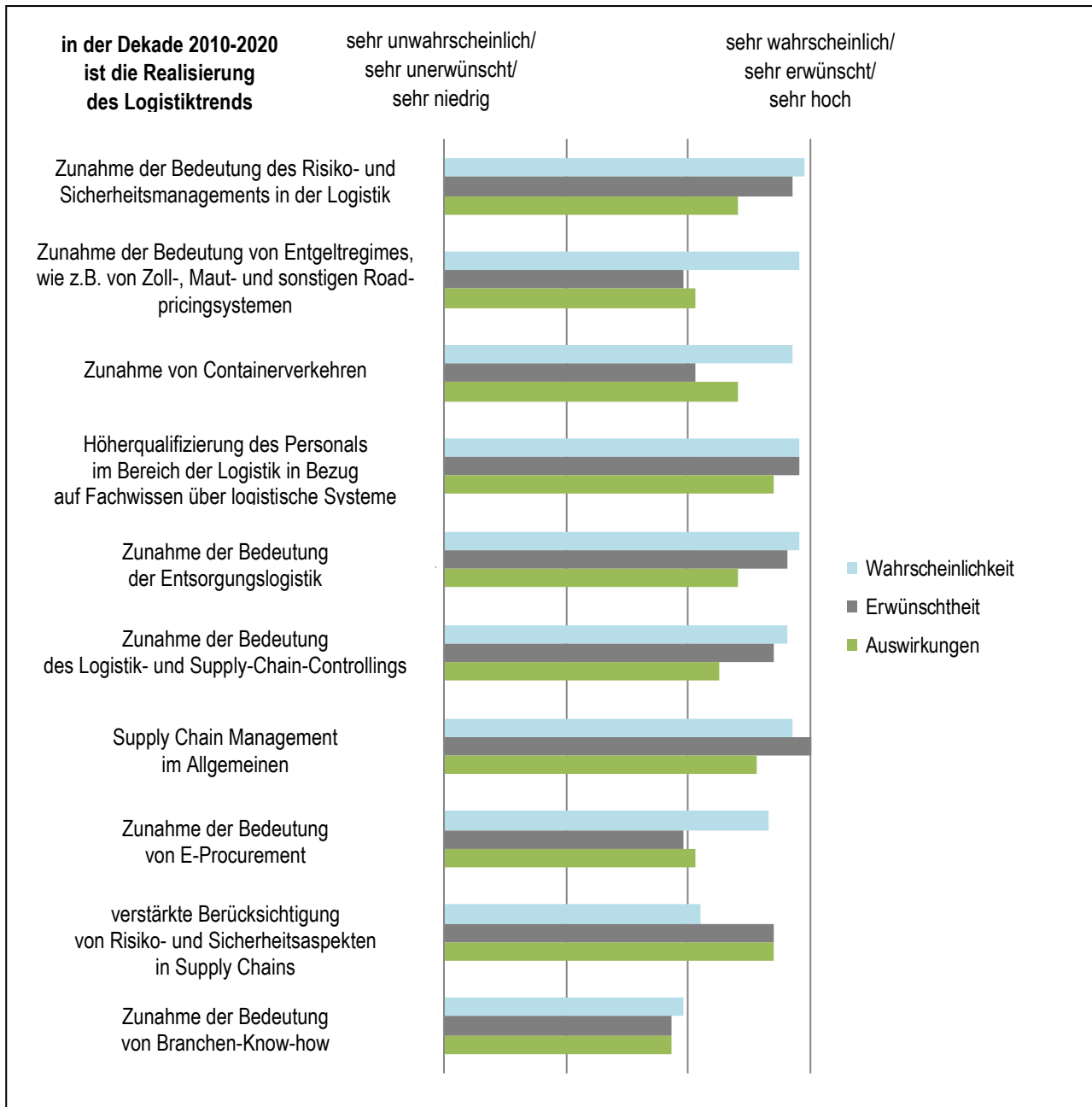
Tabelle 4: Rangfolge der organisatorisch-konzeptionellen Logistiktrends gemäß ihrer Realisierungswahrscheinlichkeit aus Sicht der Wissenschaftler

Die Einschätzungen bezüglich der Erwünschtheit der Realisierung der Hypothesen im eigenen Forschungsbereich der Experten führten im Vergleich zu den Einschätzungen der Gesamtheit der Experten zu einem fast identischen Bild; siehe die Die Tabelle 5 auf der nächsten Seite. Auch hier nahm die Erwünschtheit der Realisierung der „Zunahme der Bedeutung des Supply Chain Managements (SCM) im Allgemeinen“ den ersten Rang ein. Allerdings befand sich die Hypothese „Realisierung der Zunahme der Bedeutung von Branchen-Know-how“ nun alleinig auf dem letzten Rang, die sie sich zuvor mit den Hypothesen „Realisierung der Zunahme der Bedeutung von E-Procurement“ geteilt hatte. An dieser Stelle sei jedoch erwähnt, dass sich im Hinblick auf die Ausprägungen der Einschätzungen keinerlei signifikanten Unterschiede festgestellt werden konnten.

Logistiktrend	Mittelwert	Median	Varianz	Rang
Supply Chain Management im Allgemeinen	1	1	0	1
Höherqualifizierung des Personals im Bereich der Logistik in Bezug auf Fachwissen über logistische Systeme	1,10	1	0,200	2
Zunahme der Bedeutung der Entsorgungslogistik	1,20	1	0,379	3
Zunahme der Bedeutung des Risiko- und Sicherheitsmanagements in der Logistik	1,21	1	0,278	4
verstärkte Berücksichtigung von Risiko- und Sicherheitsaspekten in Supply Chains	1,30	1	0,432	5
Zunahme der Bedeutung des Logistik- und Supply-Chain-Controllings	1,30	1	0,432	5
Zunahme der Bedeutung von Containerverkehren	2,05	2	0,164	6
Zunahme der Bedeutung von Entgeltregimes, wie z.B. von Zoll-, Maut- und sonstigen Roadpricingssystemen	2,05	2	0,261	6
Zunahme der Bedeutung von E-Procurement	2,05	2	0,050	6
Zunahme der Bedeutung von Branchen-Know-how	2,15	2	0,134	8

Tabelle 5: Rangfolge der organisatorisch-konzeptionellen Logistiktrends gemäß der Erwünschtheit ihrer Realisierung aus Sicht der Wissenschaftler

Die Tabelle 6 auf der nächsten Seite zeigt, wie die Wissenschaftler die Auswirkungen der Realisierung der zehn maßgeblichen Logistiktrends organisatorisch-konzeptioneller Art auf die Logistik-Branche eingeschätzt haben. Sie stuften die Auswirkungen des Logistiktrends „Höherqualifizierung des Personals im Bereich der Logistik in Bezug auf Fachwissen über logistische Systeme“ im Vergleich zu allen anderen Logistiktrends am höchsten ein. Im Vergleich zu den Urteilen aller Experten ergab sich die größte Abweichung hinsichtlich der Einschätzung der Auswirkungen des Logistiktrends „Zunahme der Bedeutung der Entsorgungslogistik“. Dieser Logistiktrend nimmt bei den Einschätzungen aller Experten mit einem Mittelwert von 1,96 den 6. Rang ein, rückt aber innerhalb der Stakeholdergruppe der Wissenschaftler mit einem Mittelwert von 1,68 auf den 3. Rang auf.

Logistiktrend	Mittelwert	Median	Varianz	Rang
Höherqualifizierung des Personals im Bereich der Logistik in Bezug auf Fachwissen über logistische Systeme	1,37	1	0,246	1
Supply Chain Management im Allgemeinen	1,53	1	0,485	2
Zunahme der Bedeutung der Entsorgungslogistik	1,68	2	0,450	3
verstärkte Berücksichtigung von Risiko- und Sicherheitsaspekten in Supply Chains	1,78	2	0,536	4
Zunahme der Bedeutung des Risiko- und Sicherheitsmanagements in der Logistik	1,78	2	0,536	4
Zunahme der Bedeutung des Logistik- und Supply-Chain-Controllings	1,84	2	0,474	5
Zunahme der Bedeutung von Containerverkehren	1,88	2	0,485	6
Zunahme der Bedeutung von Entgeltregimes, wie z.B. von Zoll-, Maut- und sonstigen Roadpricingssystemen	1,95	2	0,719	7
Zunahme der Bedeutung von E-Procurement	2,05	2	0,164	8
Zunahme der Bedeutung von Branchen-Know-how	2,39	2	0,252	9

Tabelle 6: Rangfolge der organisatorisch-konzeptionellen Logistiktrends gemäß den Auswirkungen ihrer Realisierung aus Sicht der Wissenschaftler

Die *Stakeholdergruppe* der *Praktiker* zeichnet sich dadurch aus, dass sie die Wahrscheinlichkeiten, mit denen die zehn maßgeblichen Logistiktrends organisatorisch-konzeptioneller Art in der Dekade 2010-2020 ihrer Ansicht nach realisiert werden, im Vergleich zu den Experten aus der *Stakeholdergruppe* der Wissenschaftlern relativ hoch einschätzen. Siehe dazu die Tabelle 7 auf der nächsten Seite. Insbesondere in Bezug auf die Logistiktrends „Zunahme der Bedeutung von Entgeltregimes, wie z.B. von Zoll-, Maut und sonstigen Roadpricingssystemen“, „Zunahme der Bedeutung des Risiko- und Sicherheitsmanagements in der Logistik“, „Zunahme von Containerverkehren“ und „Zunahme der Bedeutung des Logistik- und Supply-Chain-Controllings“ werden von den Praktikern die Realisierungswahrscheinlichkeiten mit dem Mittelwert von 1,0 außergewöhnlich hoch angesetzt. Auch die Logistiktrends „Zunahme der Bedeutung der Entsorgungslogistik“, „Höherqualifizierung des Personals im Bereich der Logistik in Bezug auf Fachwissen über logistische Systeme“, „Supply Chain Management im Allgemeinen“ sowie „Zunahme der Bedeutung von E-Procurement“ werden für sehr wahrscheinlich gehalten. Allerdings erstreckt sich dieser Realisierungsoptimismus nicht auf alle Logistiktrends. So schätzen die Praktiker die Realisierungswahrscheinlichkeit der Logistiktrends „verstärkte Berücksichtigung von Risiko- und Sicherheitsaspekten in Supply Chains“ und „Zunahme der Bedeutung von Branchen-Know-how“ mit einem Mittelwert von 2,0 etwas zurückhaltender ein. Des Weiteren fällt auf, dass die Expertenurteile der Praktiker bis zum Ende der vierten Befragungsrunde relativ stark konvergierten. Dies manifestiert sich darin, dass die Varianz bei den Einschätzungen der Realisierungswahrscheinlichkeit der Logistiktrends des Öfteren den geringstmöglichen Wert von 0,000 annimmt; vgl. ebenso die nachstehende Tabelle 7.

Logistiktrend	Mittelwert	Median	Varianz	Rang
Zunahme der Bedeutung von Entgeltregimes, wie z.B. von Zoll-, Maut- und sonstigen Roadpricingssystemen	1,0	1	0,000	1
Zunahme der Bedeutung des Risiko- und Sicherheitsmanagements in der Logistik	1,0	1	0,000	1
Zunahme der Bedeutung des Logistik- und Supply-Chain-Controllings	1,0	1	0,000	1
Zunahme von Containerverkehren	1,0	1	0,000	1
Zunahme der Bedeutung der Entsorgungslogistik	1,1	1	0,100	2
Höherqualifizierung des Personals im Bereich der Logistik in Bezug auf Fachwissen über logistische Systeme	1,1	1	0,100	2
Supply Chain Management im Allgemeinen	1,2	1	0,400	3
Zunahme der Bedeutung von E-Procurement	1,5	1	0,167	4
verstärkte Berücksichtigung von Risiko- und Sicherheitsaspekten in Supply Chains	2,0	2	0,000	5
Zunahme der Bedeutung von Branchen-Know-how	2,0	2	0,000	6

Tabelle 7: Rangfolge der organisatorisch-konzeptionellen Logistiktrends gemäß ihrer Realisierungswahrscheinlichkeit aus Sicht der Praktiker

Die Tabelle 8 auf der nächsten Seite zeigt, wie die Praktiker die Erwünschtheit der Realisierung von Logistiktrends im eigenen Unternehmen beurteilen. Als „sehr erwünscht“ empfinden die Praktiker auf Rang 1 die Logistiktrends „verstärkte Berücksichtigung von Risiko- und Sicherheitsaspekten in Supply Chains“, „Supply Chain Management im Allgemeinen“, „Höherqualifizierung des Personals im Bereich der Logistik in Bezug auf Fachwissen über logistische Systeme“ und „Zunahme der Bedeutung des Logistik- und Supply-Chain-Controllings“. Dagegen wird die Realisierung des Logistiktrends „Zunahme der Bedeutung von E-Procurement“ mit einem Mittelwert von 2,2 im Vergleich zu allen anderen Logistiktrends am wenigsten erwünscht. Auch eine Realisierung der Logistiktrends „Zunahme der Bedeutung von Containerverkehren“, „Zunahme der Bedeutung von Entgeltregimes, wie z.B. von Zoll-, Maut- und sonstigen Roadpricingssystemen“ und „Zunahme der Bedeutung von Branchen-Know-how“ rangieren aus Sicht der Praktiker mit einem Mittelwert von 2,0 am unteren Ende der Erwünschtheitsrangfolge.

Logistiktrend	Mittelwert	Median	Varianz	Rang
verstärkte Berücksichtigung von Risiko- und Sicherheitsaspekten in Supply Chains	1,2	1	0,400	1
Supply Chain Management im Allgemeinen	1,2	1	0,400	1
Höherqualifizierung des Personals im Bereich der Logistik in Bezug auf Fachwissen über logistische Systeme	1,2	1	0,400	1
Zunahme der Bedeutung des Logistik- und Supply-Chain-Controllings	1,2	1	0,400	1
Zunahme der Bedeutung des Risiko- und Sicherheitsmanagements in der Logistik	1,3	1	0,900	2
Zunahme der Bedeutung der Entsorgungslogistik	1,3	1	0,456	3
Zunahme der Bedeutung von Containerverkehren	2,0	2	0,000	4
Zunahme der Bedeutung von Entgeltregimes, wie z.B. von Zoll-, Maut- und sonstigen Roadpricingssystemen	2,0	2	0,000	4
Zunahme der Bedeutung von Branchen-Know-how	2,0	2	0,000	4
Zunahme der Bedeutung von E-Procurement	2,2	2	0,400	5

Tabelle 8: Rangfolge der organisatorisch-konzeptionellen Logistiktrends gemäß der Erwünschtheit ihrer Realisierung aus Sicht der Praktiker

Eine tendenziell zurückhaltende Beurteilung offenbarte sich bei den von den Praktikern eingeschätzten Auswirkungen der Realisierung von organisatorisch-konzeptionellen Logistiktrends. In der Tabelle 9 auf der nächsten Seite wird ersichtlich, dass die Auswirkungen der Logistiktrends „Zunahme der Bedeutung der Entsorgungslogistik“, „Zunahme der Bedeutung von E-Procurement“ und „Zunahme der Bedeutung von Containerverkehren“ von den Praktikern als „eher niedrig“ eingestuft wurden. Den anderen Logistiktrends bescheinigten die Praktiker lediglich „eher hohe“ Auswirkungen auf die Logistik-Branche in der Dekade 2010-2020.

Logistiktrend	Mittelwert	Median	Varianz	Rang
Supply Chain Management im Allgemeinen	1,67	2	0,500	1
Zunahme der Bedeutung von Entgeltregimes, wie z.B. von Zoll-, Maut- und sonstigen Roadpricingsystemen	1,89	2	0,611	1
verstärkte Berücksichtigung von Risiko- und Sicherheitsaspekten in Supply Chains	1,89	2	0,611	1
Höherqualifizierung des Personals im Bereich der Logistik in Bezug auf Fachwissen über logistische Systeme	1,89	2	0,361	1
Zunahme der Bedeutung des Logistik- und Supply-Chain-Controllings	1,89	2	0,361	1
Zunahme der Bedeutung des Risiko- und Sicherheitsmanagements in der Logistik	1,89	2	0,361	1
Zunahme der Bedeutung von Branchen-Know-how	2,00	2	0,500	2
Zunahme der Bedeutung der Entsorgungslogistik	2,56	3	0,278	3
Zunahme der Bedeutung von E-Procurement	2,67	3	0,500	4
Zunahme der Bedeutung von Containerverkehren	2,78	3	0,444	5

Tabelle 9: Rangfolge der organisatorisch-konzeptionellen Logistiktrends gemäß den Auswirkungen ihrer Realisierung aus Sicht der Praktiker

Die Abbildung 3 auf der nächsten Seite lässt erkennen, dass seitens der Praktiker die Wahrscheinlichkeit der Realisierung von organisatorisch-konzeptionellen Logistiktrends in der Regel deutlich höher eingeschätzt als deren Erwünschtheit und – vor allem – deren Auswirkungen auf die Logistik-Branche. Dieser Befund trifft nur auf die beiden zuletzt angeführten Logistiktrends nicht zu.



Abbildung 3: Einschätzungen der Praktiker zu den organisatorisch-konzeptionellen Logistiktrends

Abschließend wurde untersucht, wie die befragten Experten ein fiktives Investitionsbudget von insgesamt 1.000.000 € auf die zehn maßgeblichen Logistiktrends organisatorisch-konzeptioneller Art verteilen würden, um sich auf diese für sehr wahrscheinlich gehaltenen Logistiktrends frühzeitig einzustellen. Die Ergebnisse werden in der Abbildung 4 auf der nächsten Seite dargestellt. Es stellte sich heraus, dass die Experten hauptsächlich Investitionen im Bereich des Supply Chain Managements (ca. 18% des Gesamtbudgets) und für die Höherqualifizierung des Personals im Bereich der Logistik in Bezug auf Fachwissen über logistische Systeme (ca. 18% des Gesamtbudgets) tätigen würden. Der Berücksichtigung von Risiko- und Sicherheitsaspekten in Supply Chains würden noch ca. 13% des Gesamtbudgets zugutekommen. Hinsichtlich der Zunahme der Bedeutung von Branchen-Know-how würden die Experten immerhin noch 9% des Gesamtbudgets in entsprechende Maßnahmen der Mitarbeiterqualifizierung investieren.

Werden die 18% des Gesamtbudgets zur Höherqualifizierung des Personals im Bereich der Logistik in Bezug auf Fachwissen über logistische Systeme und die 9% des Gesamtbudgets für Maßnahmen der Mitarbeiterqualifizierung hinsichtlich der Zunahme der Bedeutung von Branchen-Know-how zusammengerechnet, wird deutlich, dass von den befragten Experten der größte Betrag des verfügbaren Investitionsbudgets mit einem Budgetanteil von insgesamt 27% für die Stärkung des Humankapitals durch Aus- und Weiterbildung aufgewendet würde. Dies ist ein bemerkenswertes Ergebnis. Es unterstreicht die Relevanz der Zielsetzung des Verbundprojekts LOGFOR, nicht nur maßgebliche Logistiktrends für die Dekade 2010-2020 zu identifizieren und zu beurteilen, sondern daraus auch Erkenntnisse über zukunftsweisende Inhalte für die berufliche Aus- und Weiterbildung im Bereich der Logistik zu gewinnen. Auf den letztgenannten Aus- und Weiterbildungsaspekt wird im 5. Kapitel des hier vorgelegten Werks näher eingegangen.

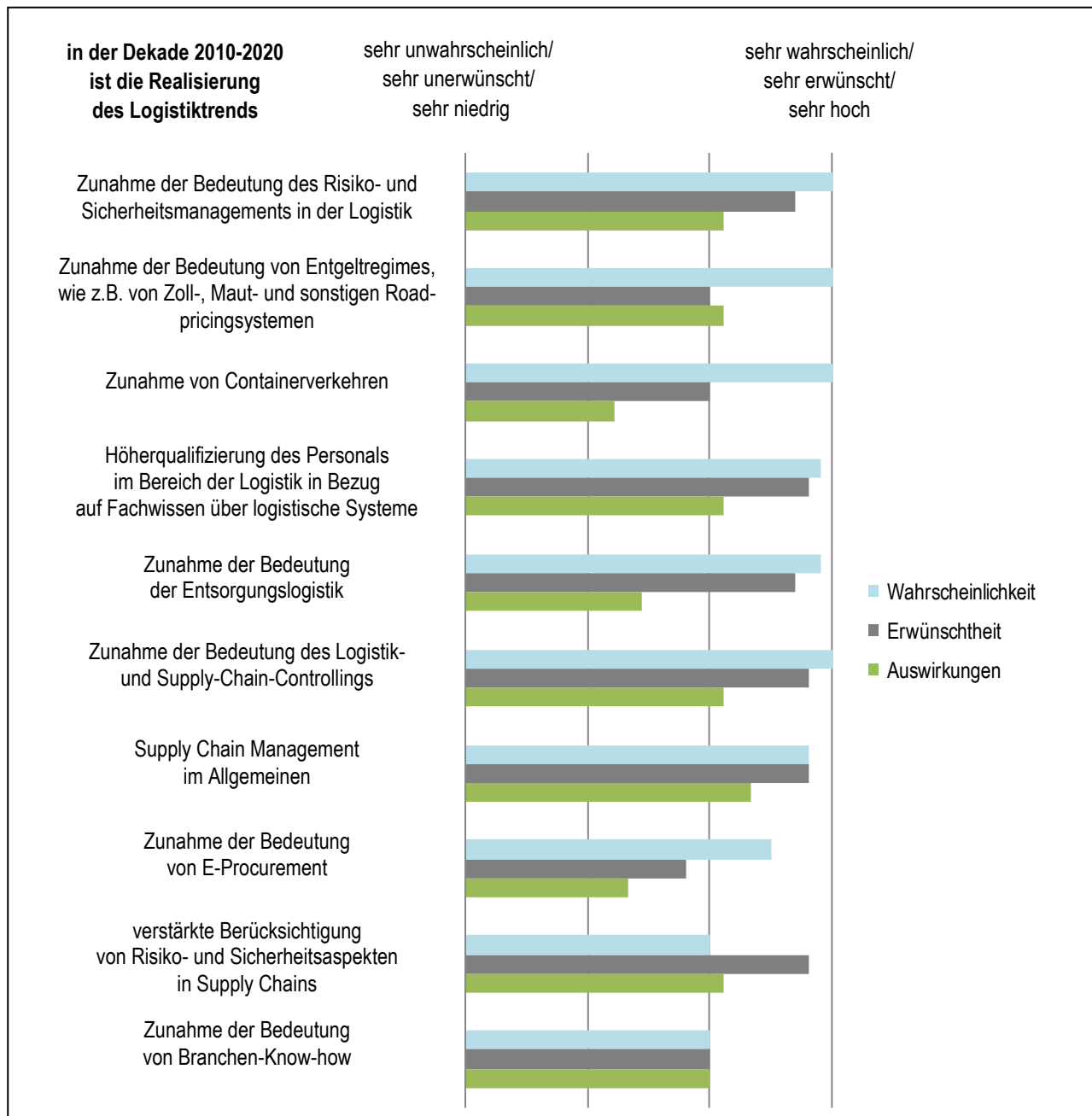

Abbildung 4: Verteilung eines fiktiven Investitionsbudgets auf Maßnahmen zur Einstellung auf die organisatorisch-konzeptionellen Logistiktrends im eigenen Wirkungsumfeld der Experten

3.2 Technologische Logistiktrends

Die Einschätzungen der Experten, mit welcher *Wahrscheinlichkeit* die zehn maßgeblichen Logistiktrends technologischer Art in der Dekade 2010-20120 realisiert werden, sind in der Tabelle 10 auf der nächsten Seite wiedergegeben. Besonders fällt auf, dass die Realisierungswahrscheinlichkeiten dieser Logistiktrends von den befragten Experten durchgehend sehr hoch eingeschätzt wurden. Die Logistiktrends „Einsatz von Telematik-Anwendungen“ und „Informatisierung, d.h. verstärkte Durchdringung logistischer Systeme mit Informations- und Kommunikationstechniken“ gelten aus der Expertensicht als am wahrscheinlichsten. Dagegen wurden der Einsatz von Simulationsmodellen und -methoden im Bereich der Logistik sowie Verkehrsinformationssysteme zur Reduzierung von Treibhausgasemissionen – im Vergleich zu allen anderen technologischen Logistiktrends – als am wenigsten wahrscheinlich erachtet.

Trendhypothese	Mittelwert	Median	Varianz	Rang
Einsatz von Telematik-Anwendungen	1,00	1	0,000	1
Informatisierung, d.h. verstärkte Durchdringung logistischer Systeme mit Informations- und Kommunikationstechniken	1,00	1	0,000	1
Anwendung des GPS-Satellitennavigationssystems	1,03	1	0,033	2
Verkehrsinformationssysteme zur Realzeit-Tourensteuerung	1,07	1	0,064	3
elektronische Marktplätze für Transportdienstleistungen (Frachtenbörsen)	1,07	1	0,064	3
Vernetzung und Integration durch IT-Systeme	1,10	1	0,096	4
Echtzeitfähigkeit von Verkehrsinformationssystemen	1,10	1	0,162	4
Einsatz von Mobile Computing	1,14	1	0,123	5
Einsatz von Simulationsmodellen und -methoden	1,20	1	0,234	6
Verkehrsinformationssysteme zur Reduzierung von Treibhausgasemissionen	1,20	1	0,372	6

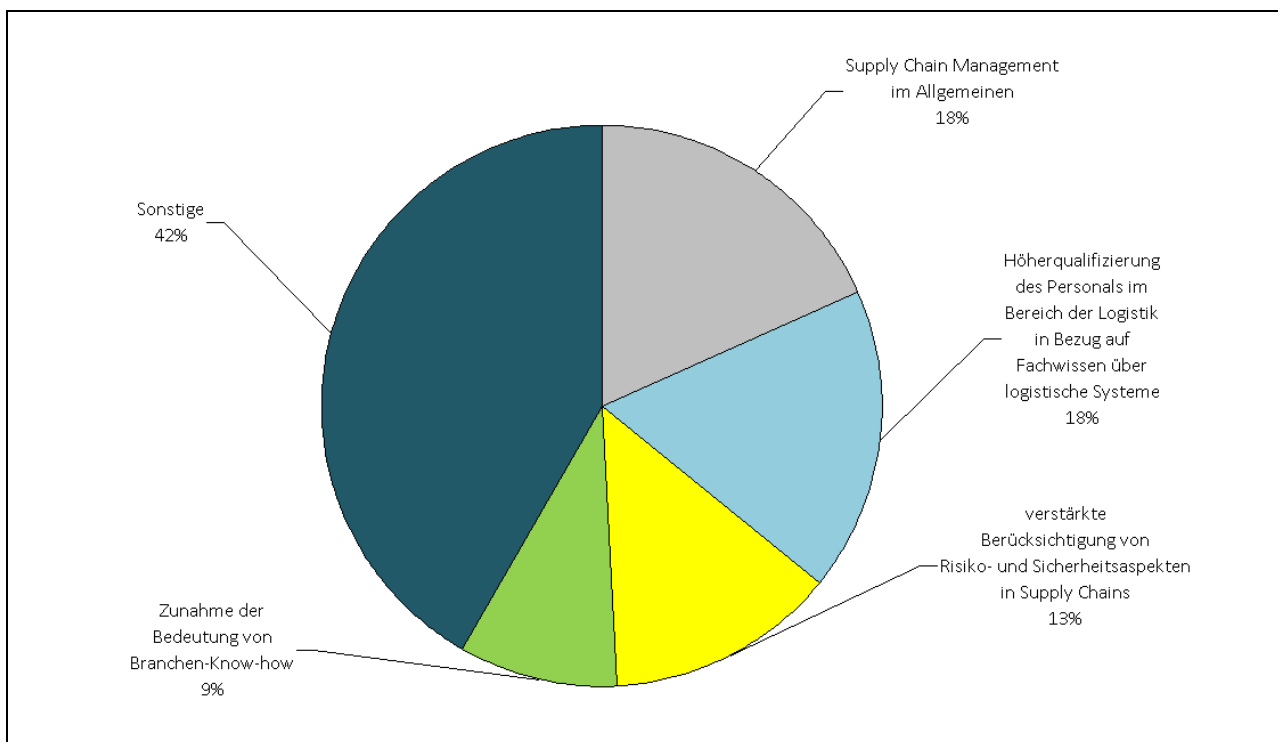
Tabelle 10: Rangfolge der technologischen Logistiktrends gemäß ihrer Realisierungswahrscheinlichkeit

Eine andere Rangfolge der technologischen Logistiktrends ergibt sich hinsichtlich der *Erwünschtheit* ihrer Realisierung im eigenen Unternehmen oder Forschungsbereich der befragten Experten. Die Logistiktrends „Vernetzung und Integration durch IT-Systeme“, „Verkehrsinformationssysteme zur Realzeit-Tourensteuerung“ und „Echtzeitfähigkeit von Verkehrsinformationssystemen“ nehmen jeweils den 1. Rang ein. Ihrer Realisierung wurde somit von den Experten die höchste Erwünschtheit zugemessen. Für nur eher erwünscht hielten die Experten dagegen die Realisierung der Logistiktrends „Anwendung des GPS-Satellitennavigationssystems“, „elektronische Marktplätze für Transportdienstleistungen (Frachtenbörsen)“ und „Einsatz von Mobile Computing“. Siehe dazu die Tabelle 11 auf der nächsten Seite.

Trendhypothese	Mittelwert	Median	Varianz	Rang
Vernetzung und Integration durch IT-Systeme	1,10	1	0,096	1
Verkehrsinformationssysteme zur Realzeit-Tourensteuerung	1,10	1	0,093	1
Echtzeitfähigkeit von Verkehrsinformationssystemen	1,10	1	0,300	1
Einsatz von Telematik-Anwendungen	1,17	1	0,219	2
Informatisierung, d.h. verstärkte Durchdringung logistischer Systeme mit Informations- und Kommunikationstechniken	1,17	1	0,282	2
Verkehrsinformationssysteme zur Reduzierung von Treibhausgasemissionen	1,20	1	0,234	3
Einsatz von Simulationsmodellen und -methoden	1,23	1	0,323	4
Anwendung des GPS-Satellitennavigationssystems	1,97	2	0,240	5
elektronische Marktplätze für Transportdienstleistungen (Frachtenbörsen)	2,00	2	0,276	6
Einsatz von Mobile Computing	2,10	2	0,239	7

Tabelle 11: Rangfolge der technologischen Logistiktrends gemäß der Erwünschtheit ihrer Realisierung

Die Tabelle 12 auf der nächsten Seite beleuchtet die *Auswirkungen* auf die Logistik-Branche, die von den befragten Experten für die zehn maßgeblichen Logistiktrends technologischer Art erwartet werden. Die Auswirkungen der Realisierung der technologischen Logistiktrends werden als „eher hoch“ bis „sehr hoch“ eingeschätzt. Sehr hohe Auswirkungen wurden der Realisierung der Logistiktrends „Vernetzung und Integration durch IT-Systeme“, „Informatisierung, d.h. verstärkte Durchdringung logistischer Systeme mit Informations- und Kommunikationstechniken“ sowie „Echtzeitfähigkeit von Verkehrsinformationssystemen“ zugeordnet. Reservierter beurteilten die Experten dagegen mit nur noch „eher hoch“ alle anderen technologischen Logistiktrends. Vor allem die Auswirkungen des Logistiktrends „elektronische Marktplätze für Transportdienstleistungen (Frachtenbörsen)“ wurden mit einem Mittelwert von 2,32 geringer eingeschätzt als die Auswirkungen aller anderen maßgeblichen Logistiktrends organisatorisch-konzeptioneller oder technologischer Art.

Trendhypothese	Mittelwert	Median	Varianz	Rang
Vernetzung und Integration durch IT-Systeme	1,41	1	0,418	1
Informatisierung, d.h. verstärkte Durchdringung logistischer Systeme mit Informations- und Kommunikationstechniken	1,43	1	0,254	2
Echtzeitfähigkeit von Verkehrsinformationssystemen	1,50	1	0,259	3
Verkehrsinformationssysteme zur Realzeit-Tourensteuerung	1,67	2	0,231	4
Einsatz von Telematik-Anwendungen	1,81	2	0,482	5
Einsatz von Simulationsmodellen und -methoden	1,86	2	0,646	6
Anwendung des GPS-Satellitenavigationssystems	2,04	2	0,258	7
Verkehrsinformationssysteme zur Reduzierung von Treibhausgasemissionen	2,11	2	0,321	8
Einsatz von Mobile Computing	2,30	2	0,524	9
elektronische Marktplätze für Transportdienstleistungen (Frachtenbörsen)	2,32	2	0,522	10

Tabelle 12: Rangfolge der technologischen Logistiktrends gemäß den Auswirkungen ihrer Realisierung

Ähnlich wie bei den organisatorisch-konzeptionellen Logistiktrends schätzten die befragten Experten auch die zehn maßgeblichen technologischen Logistiktrends hinsichtlich der Wahrscheinlichkeit ihrer Realisierung im Bereich der Logistik generell als relativ hoch ein. Dies wird in der Abbildung 5 auf der nächsten Seite verdeutlicht. Die Erwünschtheit der Realisierung dieser technologischen Logistiktrends im eigenen Unternehmen oder Forschungsbereich wurde dagegen etwas zurückhaltender beurteilt. Mit oftmals deutlichem Abstand folgen jeweils die noch geringer eingeschätzten Auswirkungen der Realisierung dieser technologischen Logistiktrends auf die Logistik-Branche. Des Weiteren fällt auf, dass die Realisierung eines technologischen Logistiktrends in drei Fällen zwar als sehr wahrscheinlich beurteilt wurde, die Erwünschtheit seiner Realisierung im eigenen Unternehmen oder Forschungsbereich sowie seine Auswirkungen auf die Logistik-Branche jedoch nur als „eher erwünscht“ bzw. „eher hoch“ eingestuft wurden. Dies betrifft die Logistiktrends „Anwendung des GPS-Satellitenavigationssystems“, „elektronische Marktplätze für Transportdienstleistungen (Frachtenbörsen)“ sowie „Einsatz von Mobil Computing“.



Abbildung 5: Einschätzungen aller befragten Experten zu den technologischen Logistiktrends

Innerhalb der *Stakeholdergruppe* der *Wissenschaftler* hat sich die Rangfolge der technologischen Logistiktrends hinsichtlich ihrer Realisierungswahrscheinlichkeit im Vergleich zu den Einschätzungen aller Experten kaum verändert. Lediglich für zwei technologische Logistiktrends haben sich die Rangpositionen aus der Sicht der Wissenschaftler geringfügig um jeweils einen Stufe verändert. Dies betrifft die Logistiktrends „Anwendung des GPS-Satellitennavigationssystems“ und „Verkehrsinformationssysteme zur Reduzierung von Treibhausgasemissionen“, die im Vergleich zu den Beurteilungen aller Experten vom Rang 2 auf den Rang 1 auf- bzw. vom Rang 6 auf den Rang 7 abgewertet wurden. Siehe dazu Tabelle 13 auf der nächsten Seite, in der die diesbezüglichen Einschätzungen der Wissenschaftler wiedergegeben sind. Gegenüber den entsprechenden Einschätzungen aller Experten, die in der Tabelle 10 dargestellt wurden, bestehen nur geringfügige numerische Abweichungen. Die Wissenschaftler betrachteten die Realisierung der technologischen Logistiktrends

rends „Einsatz von Telematik-Anwendungen“, „Informatisierung, d.h. verstärkte Durchdringung logistischer Systeme mit Informations- und Kommunikationstechniken“ sowie „Anwendung des GPS-Satellitennavigationssystems“ als am wahrscheinlichsten. Die Realisierung des technologischen Logistiktrends „Verkehrsinformationssysteme zur Reduzierung von Treibhausgasemissionen“ gilt zwar auch noch als „sehr wahrscheinlich“, jedoch aus Sicht der Wissenschaftler mit der relativ geringsten Realisierungswahrscheinlichkeit von allen zehn maßgeblichen Logistiktrends technologischer Art.

Logistiktrend	Mittelwert	Median	Varianz	Rang
Einsatz von Telematik-Anwendungen	1	1	0	1
Informatisierung, d.h. verstärkte Durchdringung logistischer Systeme mit Informations- und Kommunikationstechniken	1	1	0	1
Anwendung des GPS-Satellitennavigationssystems	1	1	0	1
Verkehrsinformationssysteme zur Realzeit-Tourensteuerung	1,10	1	0,095	2
elektronische Marktplätze für Transportdienstleistungen (Frachtenbörsen)	1,10	1	0,095	2
Vernetzung und Integration durch IT-Systeme	1,11	1	0,099	3
Echtzeitfähigkeit von Verkehrsinformationssystemen	1,15	1	0,239	4
Einsatz von Mobile Computing	1,16	1	0,140	5
Einsatz von Simulationsmodellen und -methoden	1,20	1	0,168	6
Verkehrsinformationssysteme zur Reduzierung von Treibhausgasemissionen	1,25	1	0,513	7

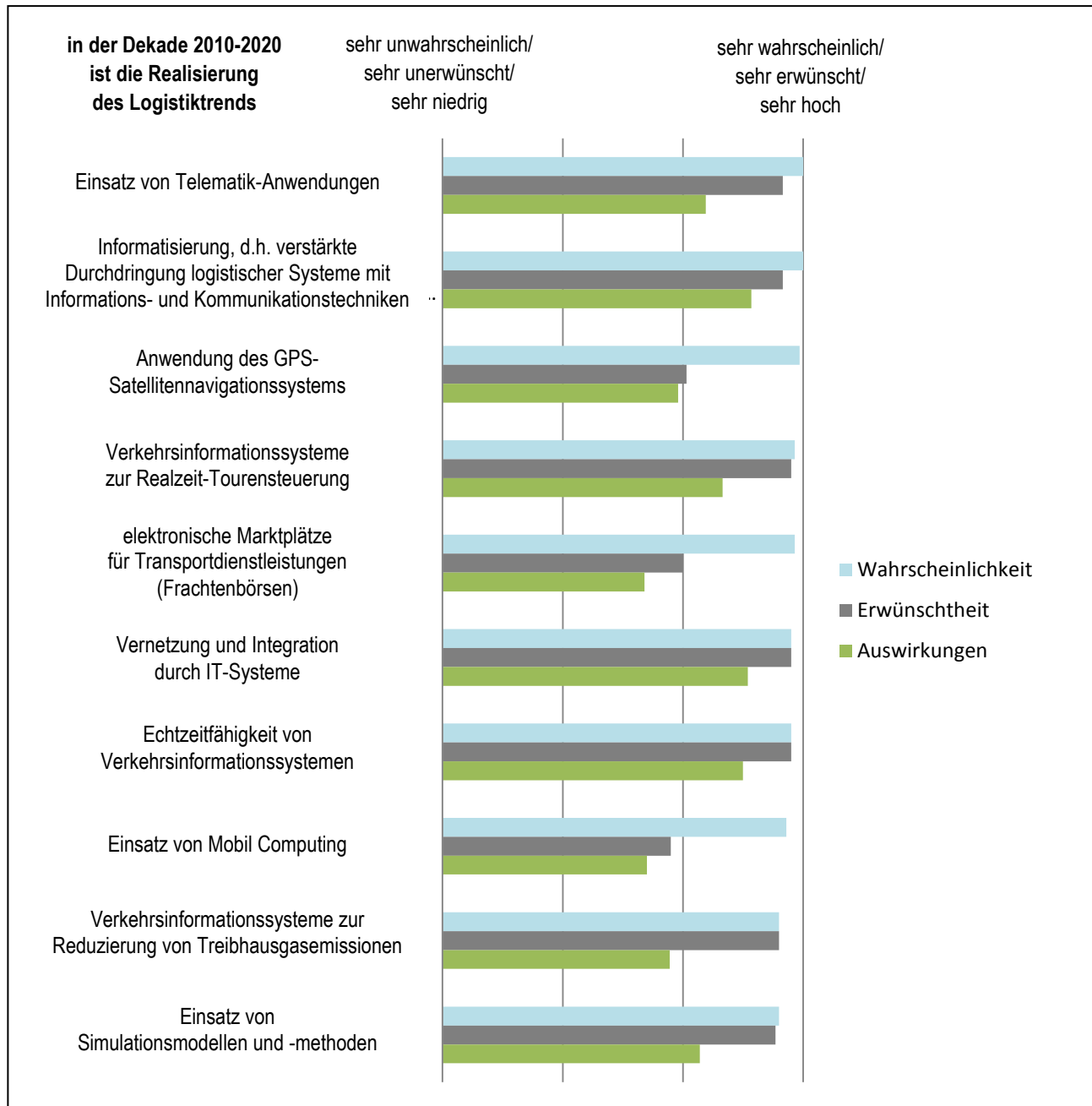
Tabelle 13: Rangfolge der technologischen Logistiktrends gemäß ihrer Realisierungswahrscheinlichkeit aus Sicht der Wissenschaftler

Ein anderes Bild zeigt sich anhand der Tabelle 14 auf der nächsten Seite, in der die Erwünschtheit der Realisierung der zehn maßgeblichen Logistiktrends technologischer Art aus Sicht der Wissenschaftler dargestellt wird. Hinsichtlich der Frage, in welchem Ausmaß die Realisierung eines technologischen Logistiktrends von den befragten Experten erwünscht wurde, weichen die Einschätzungen der Wissenschaftler von den Urteilen aller Experten deutlich ab, wie ein Vergleich mit der Tabelle 11 unmittelbar erkennen lässt. Die Rangfolgen der Erwünschtheit einer Trendrealisierung haben sich beim Übergang von der Tabelle 11 für alle Experten zur Tabelle 14 für die Wissenschaftler vor allem in der oberen Tabellenhälfte signifikant verändert.

Logistiktrend	Mittelwert	Median	Varianz	Rang
Vernetzung und Integration durch IT-Systeme	1,05	1	0,053	1
Einsatz von Telematik-Anwendungen	1,11	1	0,099	2
Verkehrsinformationssysteme zur Realzeit-Tourensteuerung	1,15	1	0,134	3
Informatisierung, d.h. verstärkte Durchdringung logistischer Systeme mit Informations- und Kommunikationstechniken	1,15	1	0,239	3
Echtzeitfähigkeit von Verkehrsinformationssystemen	1,15	1	0,450	3
Verkehrsinformationssysteme zur Reduzierung von Treibhausgasemissionen	1,20	1	0,274	4
Einsatz von Simulationsmodellen und -methoden	1,25	1	0,303	5
elektronische Marktplätze für Transportdienstleistungen (Frachtenbörsen)	1,90	2	0,200	6
Anwendung des GPS-Satellitennavigationssystems	2,05	2	0,261	7
Einsatz von Mobile Computing	2,05	2	0,164	8

Tabelle 14: Rangfolge der technologischen Logistiktrends gemäß der Erwünschtheit ihrer Realisierung aus Sicht der Wissenschaftler

Die Rangfolge der technologischen Logistiktrends, die sich hinsichtlich ihrer Auswirkungen auf die Logistik-Branche aus der Sicht der Wissenschaftler ergibt, wird in der Tabelle 15 auf der nächsten Seite dargestellt. Ein Vergleich mit der Tabelle 12, in der die entsprechenden Einschätzungen aller Experten zu den Auswirkungen der Trendrealisierung wiedergegeben sind, lässt erkennen, dass sich die beiden Rangfolgen nur geringfügig voneinander unterscheiden. Die Unterschiede betreffen lediglich Paare von Logistiktrends, die ihre Rangpositionen beim Übergang von den Urteilen aller Experten zur Sicht der Wissenschaftler miteinander getauscht haben. Die Auswirkungen der drei technologischen Logistiktrends „Vernetzung und Integration durch IT-Systeme“, „Echtzeitfähigkeit von Verkehrsinformationssystemen“ sowie „Informatisierung, d.h. verstärkte Durchdringung logistischer Systeme mit Informations- und Kommunikationstechniken“ wurden jeweils als sehr hoch eingeschätzt. Die Auswirkungen aller anderen technologischen Logistiktrends auf die Logistik-Branche wurden dagegen von den Wissenschaftlern nur als „eher hoch“ eingestuft.

Logistiktrend	Mittelwert	Median	Varianz	Rang
Vernetzung und Integration durch IT-Systeme	1,41	1	0,382	1
Echtzeitfähigkeit von Verkehrsinformationssystemen	1,44	1	0,261	2
Informatisierung, d.h. verstärkte Durchdringung logistischer Systeme mit Informations- und Kommunikationstechniken	1,47	1	0,263	3
Einsatz von Telematik-Anwendungen	1,65	2	0,368	4
Verkehrsinformationssysteme zur Realzeit-Tourensteuerung	1,68	2	0,228	5
Einsatz von Simulationsmodellen und -methoden	1,89	2	0,544	6
Anwendung des GPS-Satellitennavigationssystems	1,95	2	0,275	7
Verkehrsinformationssysteme zur Reduzierung von Treibhausgasemissionen	1,95	2	0,275	7
elektronische Marktplätze für Transportdienstleistungen (Frachtenbörsen)	2,17	2	0,500	8
Einsatz von Mobile Computing	2,56	2	0,528	9

Tabelle 15: Rangfolge der technologischen Logistiktrends gemäß den Auswirkungen ihrer Realisierung aus Sicht der Wissenschaftler

Die Abbildung 6 auf der nächsten Seite fasst die Einschätzungen der Wissenschaftler zu den technologischen Logistiktrends zusammen. Bei fast allen Logistiktrends wurde die Wahrscheinlichkeit ihrer Realisierung von den Wissenschaftlern höher als die Erwünschtheit ihrer Realisierung im eigenen Forschungsbereich beurteilt. Diese Realisierungserwünschtheit wurde wiederum höher als die Auswirkungen der Trendrealisierung auf die Logistik-Branche eingestuft. Lediglich beim Logistiktrend „Anwendung des GPS-Satellitennavigationssystems“ beurteilten die Wissenschaftler die Auswirkungen seiner Realisierung höher als die Erwünschtheit seiner Realisierung. Des Weiteren fällt auf, dass bei den Logistiktrends „Vernetzung und Integration durch IT-Systeme“ sowie „Verkehrsinformationssysteme zur Reduzierung von Treibhausgasemissionen“ die Erwünschtheit ihrer Realisierung höher als ihre Realisierungswahrscheinlichkeit eingestuft wurde. Dieses „Übergewicht“ der Realisierungserwünschtheit gegenüber der Realisierungswahrscheinlichkeit fällt zwar nur geringfügig aus, erweist sich aber dennoch als bemerkenswert, weil es bei anderen Logistiktrends organisatorisch-konzeptioneller oder technologischer Art nicht festgestellt werden konnte.



Abbildung 6: Einschätzungen der Wissenschaftler zu den technologischen Logistiktrends

In der Tabelle 16 auf der nächsten Seite wird darauf eingegangen, wie die Realisierungswahrscheinlichkeiten der technologischen Logistiktrends in der *Stakeholdergruppe* der *Praktiker* eingeschätzt werden. Generell halten die Praktiker genauso wie die Wissenschaftler die Realisierung der maßgeblichen technologischen Logistiktrends jeweils für sehr wahrscheinlich. Die Rangfolge dieser Logistiktrends, die sich hinsichtlich ihrer Realisierungswahrscheinlichkeit aus der Sicht der Praktiker in der Tabelle 16 ergibt, weicht zwar von der Rangfolge derselben Logistiktrends ab, die in der Tabelle 10 aus der Perspektive aller befragten Experten aufgestellt wurde. Aber bei näherem Betrachten zeigt sich, dass die Reihenfolgeabweichungen nur auf geringfügigen numerischen Unterschieden hinsichtlich der Mittelwerte für die Realisierungswahrscheinlichkeiten beruhen und daher nicht als signifikant eingestuft werden können. Des Weiteren fällt bei der Analyse der Expertenurteile auf, dass pro Logistiktrend höchstens ein oder zwei Praktiker in ihren Einschätzungen von der statistischen Gruppenantwort abgewichen sind. Dies spricht für eine hohe Konvergenz der Exper-

tenurteile innerhalb der Stakeholdergruppe der Praktiker. Darüber hinaus erweist sich als bemerkenswert, dass die Praktiker im Vergleich zur Gesamtheit aller Experten die Wahrscheinlichkeit der Realisierung fast aller Logistiktrends gleich oder höher einschätzten. Lediglich der Mittelwert der statistischen Gruppenantwort zum Logistiktrend „Anwendung des GPS-Satellitennavigationssystems“ weist bei den Praktikern einen geringfügig höheren Mittelwert der statistischen Gruppenantwort auf, sodass die Realisierung dieses Logistiktrends von den Praktikern als etwas weniger wahrscheinlich eingeschätzt wurde, als es für die Gesamtheit aller Experten der Fall war.

Logistiktrend	Mittelwert	Median	Varianz	Rang
Einsatz von Telematik-Anwendungen	1,0	1	0,000	1
Informatisierung, d.h. verstärkte Durchdringung logistischer Systeme mit Informations- und Kommunikationstechniken	1,0	1	0,000	1
Verkehrsinformationssysteme zur Realzeit-Tourensteuerung	1,0	1	0,000	1
elektronische Marktplätze für Transportdienstleistungen (Frachtenbörsen)	1,0	1	0,000	1
Echtzeitfähigkeit von Verkehrsinformationssystemen	1,0	1	0,000	1
Anwendung des GPS-Satellitennavigationssystems	1,1	1	0,100	2
Vernetzung und Integration durch IT-Systeme	1,1	1	0,100	2
Einsatz von Mobile Computing	1,1	1	0,100	2
Verkehrsinformationssysteme zur Reduzierung von Treibhausgasemissionen	1,1	1	0,100	2
Einsatz von Simulationsmodellen und -methoden	1,2	1	0,400	3

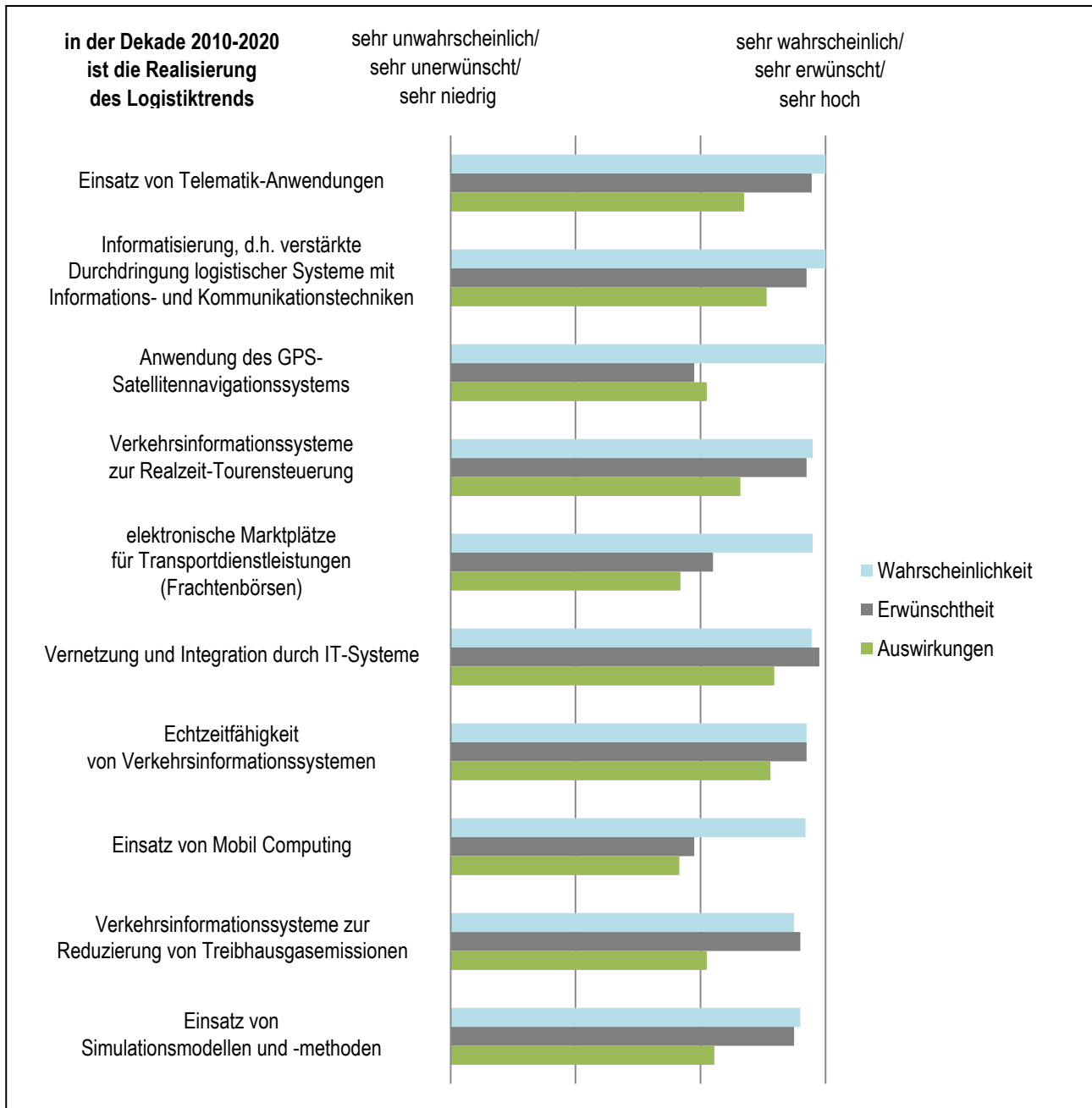
Tabelle 16: Rangfolge der technologischen Logistiktrends gemäß ihrer Realisierungswahrscheinlichkeit aus Sicht der Praktiker

Hinsichtlich der Expertenurteile der Praktiker zur Erwünschtheit der Realisierung der technologischen Logistiktrends, die in der Tabelle 17 auf der nächsten Seite zusammengefasst werden, fällt der Logistiktrend „Verkehrsinformationssysteme zur Realzeit-Tourensteuerung“ auf, weil er von den Praktikern mit einem Mittelwert der statistischen Gruppenantwort von 1,0 als hochgradig erwünscht eingestuft wurde. Die übrigen technologischen Logistiktrends werden von den Praktikern im Vergleich zu der Gesamtheit aller Experten hinsichtlich der Erwünschtheit ihrer Realisierung – mit zwei Ausnahmen – etwas schlechter eingeschätzt. Die beiden Ausnahmen betreffen die Logistiktrends „Einsatz von Simulationsmodellen und -methoden“ sowie „Anwendung des GPS-Satellitennavigationssystems“. Trotz dieser kleinen Unterschiede ergeben sich für die maßgeblichen technologischen Logistiktrends im Hinblick auf die Erwünschtheit ihrer Realisierung zwischen den Beurteilungen der Gesamtheit aller Experten und den Einschätzungen der Praktiker keine gravierenden Unterschiede. Dies gilt insbesondere dann, wenn nicht nur die Rangfolgen der Logistiktrends, sondern auch die Mittelwerte der Expertenurteile für ihre Erwünschtheit betrachtet werden.

Logistiktrend	Mittelwert	Median	Varianz	Rang
Verkehrsinformationssysteme zur Realzeit-Tourensteuerung	1,00	1	0,000	1
Verkehrsinformationssysteme zur Reduzierung von Treibhausgasemissionen	1,20	1	0,178	2
Informatisierung, d.h. verstärkte Durchdringung logistischer Systeme mit Informations- und Kommunikationstechniken	1,20	1	0,400	2
Einsatz von Simulationsmodellen und -methoden	1,20	1	0,400	2
Vernetzung und Integration durch IT-Systeme	1,20	1	0,400	2
Echtzeitfähigkeit von Verkehrsinformationssystemen	1,20	1	0,400	2
Einsatz von Telematik-Anwendungen	1,30	1	0,456	3
Anwendung des GPS-Satellitennavigationssystems	1,80	2	0,178	4
elektronische Marktplätze für Transportdienstleistungen (Frachtenbörsen)	2,20	2	0,400	5
Einsatz von Mobile Computing	2,20	2	0,400	5

Tabelle 17: Rangfolge der technologischen Logistiktrends gemäß der Erwünschtheit ihrer Realisierung aus Sicht der Praktiker

Die Beurteilung der technologischen Logistiktrends hinsichtlich der Auswirkungen ihrer Realisierung auf die Logistik-Branche durch die Praktiker wird in der Tabelle 18 auf der nächsten Seite veranschaulicht. Generell fällt im Vergleich zu den Einschätzungen aller Experten (vgl. Tabelle 12) auf, dass die Praktiker das Ausmaß, in dem sich die technologischen Logistiktrends auf die Logistik-Branche mutmaßlich auswirken werden, insgesamt stärker auffächern. Dies lässt sich daran erkennen, dass sich die Mittelwerte der Expertenurteile für die Auswirkungen der technologischen Logistiktrends auf die Logistik-Branche bei den Einschätzungen aller Experten gemäß Tabelle 12 innerhalb des Intervalls („range“) zwischen den Werten 1,41 und 2,32 bewegen, während die Mittelwerte der Expertenurteile für die Auswirkungen der technologischen Logistiktrends auf die Logistik-Branche bei den Einschätzungen der Praktiker gemäß Tabelle 18 das größere Intervall zwischen den Werten 1,20 und 2,67 ausfüllen. Des Weiteren fällt auf, dass die Praktiker die Auswirkungen des Einsatzes von Simulationsmodellen und -methoden auf die Logistik-Branche als besonders hoch einschätzten (1. Rangfolgeposition), während diese Auswirkungen von der Gesamtheit aller befragter Experten nur auf einem 6. Rang positioniert wurden (vgl. Tabelle 12).

Logistiktrend	Mittelwert	Median	Varianz	Rang
Einsatz von Simulationsmodellen und -methoden	1,20	1	0,400	1
Informatisierung, d.h. verstärkte Durchdringung logistischer Systeme mit Informations- und Kommunikationstechniken	1,33	1	0,250	2
Echtzeitfähigkeit von Verkehrsinformationssystemen	1,33	1	0,250	2
Vernetzung und Integration durch IT-Systeme	1,55	1	0,528	3
Verkehrsinformationssysteme zur Realzeit-Tourensteuerung	1,63	2	0,268	4
Einsatz von Telematik-Anwendungen	2,11	2	0,611	5
Anwendung des GPS-Satellitennavigationssystems	2,22	2	0,194	6
Verkehrsinformationssysteme zur Reduzierung von Treibhausgasemissionen	2,44	2	0,278	7
Einsatz von Mobile Computing	2,56	2	0,528	8
elektronische Marktplätze für Transportdienstleistungen (Frachtenbörsen)	2,67	3	0,500	9

Tabelle 18: Rangfolge der technologischen Logistiktrends gemäß den Auswirkungen ihrer Realisierung aus Sicht der Praktiker

Die Abbildung 7 auf der nächsten Seite fasst die Einschätzungen der Praktiker zu den technologischen Logistiktrends zusammen. Bei allen technologischen Logistiktrends wurde die Wahrscheinlichkeit ihrer Realisierung von den Praktikern höher als oder zumindest gleich hoch wie die Erwünschtheit ihrer Realisierung im eigenen Unternehmen beurteilt. Diese Realisierungserwünschtheit wurde bei allen technologischen Logistiktrends wiederum höher als die Auswirkungen der Trendrealisierung auf die Logistik-Branche eingestuft. Besonders auffällig ist die Diskrepanz der Praktikerurteile im Hinblick auf elektronische Marktplätze für Transportdienstleistungen (Frachtenbörsen). Ihre Auswirkungen auf die Logistik-Branche wurden als eher gering eingeschätzt, während die Realisierung dieses Logistiktrends als eher erwünscht und sehr wahrscheinlich eingestuft wurde.



Abbildung 7: Einschätzungen der Praktiker zu den technologischen Logistiktrends

Abschließend wurde untersucht, wie die befragten Experten ein fiktives Investitionsbudget von insgesamt 1.000.000 € auf die zehn maßgeblichen Logistiktrends technologischer Art verteilen würden, um sich auf diese für sehr wahrscheinlich gehaltenen Logistiktrends frühzeitig einzustellen. Die Ergebnisse werden in der Abbildung 8 auf der nächsten Seite dargestellt. Es stellte sich heraus, dass die Experten ca. 16% des Gesamtbudgets für Verkehrsinformationssysteme zur Realzeit-Tourensteuerung investieren würden. Weitere 13% des Gesamtbudgets würden sie für die Realisierung der Vernetzung und Integration von IT-Systemen aufwenden. Der Echtzeitfähigkeit von Verkehrsinformationssystemen und der Informatisierung, d.h. der verstärkten Durchdringung logistischer Systeme mit Informations- und Kommunikationstechniken, kämen jeweils ca. 12% des Gesamtbudgets zugute. Für den Einsatz von Simulationsmodellen und -methoden würden die Praktiker immerhin noch ca. 11% des Gesamtbudgets ausgeben.

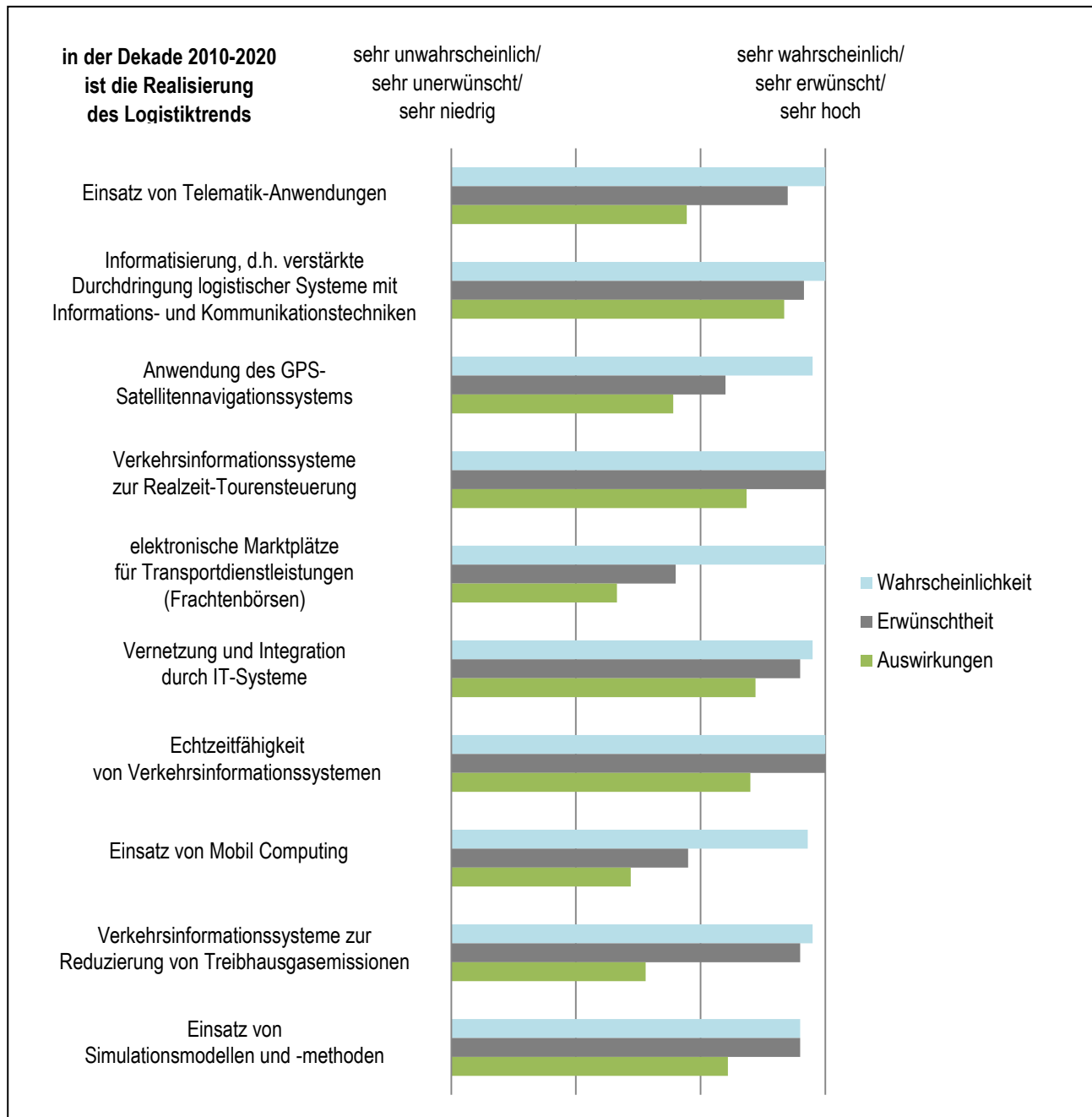

Abbildung 8: Verteilung eines fiktiven Investitionsbudgets auf Maßnahmen zur Einstellung auf die technologischer Logistiktrends im eigenen Wirkungsumfeld der Experten

Autoren:**Dipl.-Kff. Alessa Münchow-Küster**E-Mail: alessa.muenchow@pim.uni-due.de**Prof.-Univ. Dr. Stephan Zelewski**E-Mail: stephan.zelewski@pim.uni-due.de**Impressum:**Institut für Produktion und
Industrielles Informationsmanagement

Universität Duisburg-Essen, Campus Essen

Fakultät für Wirtschaftswissenschaften

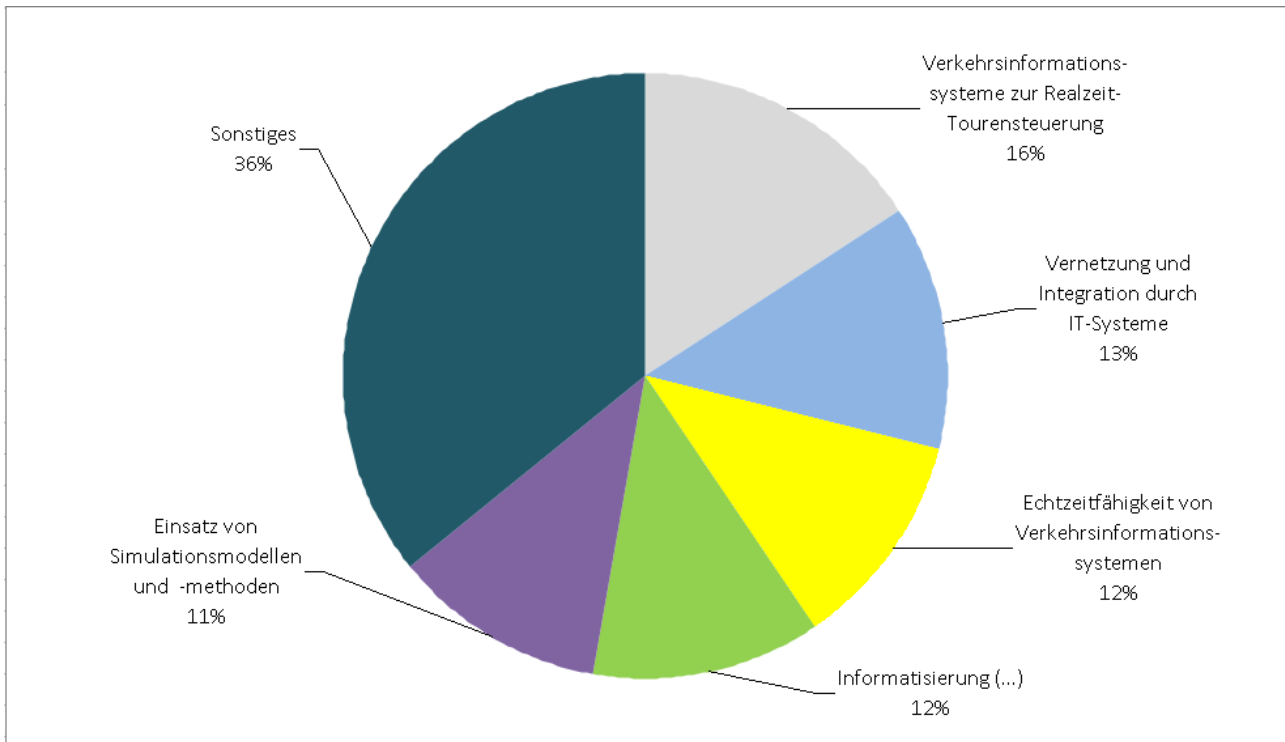
Universitätsstraße 9, 45141 Essen

Website (Institut PIM): www.pim.wiwi.uni-due.de

Website (Projekt LOGFOR):

<http://www.logfor.wiwi.uni-due.de/>

EUROPÄISCHE UNION
Investition in unsere Zukunft
Europäischer Fonds
für regionale Entwicklung

Ziel2.NRW
Regionale Wettbewerbsfähigkeit und Beschäftigung

Ministerium für Wirtschaft, Energie,
Bauen, Wohnen und Verkehr
des Landes Nordrhein-Westfalen



Das Verbundprojekt Logistik Online Forwarding 2020 – Logistik-Forschung und Logistik Ausbildung (LOGFOR) – wird im Rahmen des EU-NRW-Ziel-2-Programms „Regionale Wettbewerbsfähigkeit und Beschäftigung 2007 – 2013“ mit Finanzmitteln der Europäischen Union im Rahmen des Europäischen Fonds für regionale Entwicklung (EFRE) und des Landes Nordrhein-Westfalen gefördert (Förderkennzeichen: 290028112). Die Projektpartner danken dem zuständigen Ministerium für Wirtschaft, Energie, Bauen, Wohnen und Verkehr des Landes Nordrhein-Westfalen und dem Projektträger, der NRW.Bank, für die großzügige und kompetente Unterstützung ihrer Forschungs- und Transferarbeiten.

Partner des Verbundprojekts:

Gesellschaft für Wirtschaftsförderung Duisburg mbH
Industrie- und Handelskammer für Essen, Mülheim an
der Ruhr, Oberhausen zu Essen

Niederrheinische Industrie- und Handelskammer Duis-
burg-Wesel-Kleve zu Duisburg

Institut für Logistik- & Dienstleistungsmanagement
der FOM University of Applied Sciences

Schenker Deutschland AG, Geschäftsstelle Duisburg
Universität Duisburg-Essen, Institut für Produktion
und Industrielles Informationsmanagement

GFW Duisburg
die Wirtschaftsförderung



FOM

ild

Institut für Logistik- &
Dienstleistungsmanagement
der FOM University of Applied Sciences



SCHENKER



Anhang: Ergebnisdokumentation der Delphi-Studie

Auf den folgenden Seiten werden die Ergebnisse aus den vier Befragungsrunden der Delphi-Studie „Trends in der Logistik in der Dekade 2010-2020“ dokumentiert.

Die Ergebnisdokumentation ist wie folgt gegliedert:

- Anhang A.1: organisatorisch-konzeptionelle Logistiktrends der ersten Befragungsrunde
- Anhang A.2: technologische Logistiktrends der ersten Befragungsrunde
- Anhang A.3: organisatorisch-konzeptionelle Logistiktrends der zweiten Befragungsrunde aus der Perspektive der Wirtschaft
- Anhang A.4: organisatorisch-konzeptionelle Logistiktrends der zweiten Befragungsrunde aus der Perspektive der Wissenschaft
- Anhang A.5: technologische Logistiktrends der zweiten Befragungsrunde insgesamt
- Anhang A.6: technologische Logistiktrends der zweiten Befragungsrunde aus der Perspektive der Wirtschaft
- Anhang A.7: technologische Logistiktrends der zweiten Befragungsrunde aus der Perspektive der Wissenschaft
- Anhang A.8: organisatorisch-konzeptionelle Logistiktrends der dritten Befragungsrunde insgesamt
- Anhang A.9: organisatorisch-konzeptionelle Logistiktrends der dritten Befragungsrunde aus der Perspektive der Wirtschaft
- Anhang A.10: organisatorisch-konzeptionelle Logistiktrends der dritten Befragungsrunde aus der Perspektive der Wissenschaft
- Anhang A.11: technologische Logistiktrends der dritten Befragungsrunde insgesamt
- Anhang A.12: technologische Logistiktrends der dritten Befragungsrunde aus der Perspektive der Wirtschaft
- Anhang A.13: technologische Logistiktrends der dritten Befragungsrunde aus der Perspektive der Wissenschaft
- Anhang A.14: organisatorisch-konzeptionelle Logistiktrends der vierten Befragungsrunde insgesamt
- Anhang A.15: organisatorisch-konzeptionelle Logistiktrends der vierten Befragungsrunde aus der Perspektive der Wirtschaft
- Anhang A.16: organisatorisch-konzeptionelle Logistiktrends der vierten Befragungsrunde aus der Perspektive der Wissenschaft
- Anhang A.17: technologische Logistiktrends der vierten Befragungsrunde insgesamt
- Anhang A.18: technologische Logistiktrends der vierten Befragungsrunde aus der Perspektive der Wirtschaft
- Anhang A.19: technologische Logistiktrends der vierten Befragungsrunde aus der Perspektive der Wissenschaft
- Anhang A.20: Verteilung eines fiktiven Investitionsbudgets von 1.000.000 € auf die jeweils zehn wahrscheinlichsten organisatorisch-konzeptionellen und technologischen Logistiktrends

- Anhang A.21: Expertenpanel der Delphi-Studie

Innerhalb der Anhänge A.1 und A.2 werden die organisatorisch-konzeptionellen und technologischen Kandidaten für Logistiktrends in der Dekade 2010-2020 aufgeführt, die in der ersten Befragungsrunde von den Experten benannt wurden. Diese wurden sinngemäß in Cluster und Subcluster gegliedert.

Innerhalb der Anhänge A.3 bis A.20 werden im Hinblick auf jeden Logistiktrend die Wahrscheinlichkeit, die Erwünschtheit und die Auswirkungen der Trendrealisierung mit den zugehörigen statistischen Kennzahlen und Häufigkeitsverteilungen für die Expertenurteile dargestellt.

Bei den Darstellungen der Häufigkeitsverteilungen für die Expertenurteile werden zunächst in den Spalten „Häufigkeit“ und „Prozent“ alle Expertenurteile berücksichtigt, und zwar *einschließlich* der Antwortoption „keine Angabe“. In den beiden folgenden Spalten „gültige Prozente“ und „kumulierte Prozente“ werden die Häufigkeiten der Expertenurteile nur in Bezug auf diejenigen Antworten ausgewiesen, die von den befragten Experten im Hinblick auf die vier Stufen der jeweils zugrunde gelegten Rating-Skalen *ohne* Berücksichtigung der Antwortoption „keine Angabe“ erfolgten.¹

In den Darstellungen der Häufigkeitsverteilungen für die Expertenurteile ließen sich in den Spalten „Prozent“, „gültige Prozente“ und „kumulierte Prozente“ bei der Addition der Einzelwerte zu Gesamtwerten in Einzelfällen Rundungsfehler nicht vermeiden. Im Falle solcher Rundungsfehler wurde stets so verfahren, den Gesamtwert auf „glatte“ 100,0% ab- oder aufzurunden.²

1) Wenn im hier vorgelegten Werk auf Häufigkeitsverteilungen für die Expertenurteile Bezug genommen wird, so sind damit stets die Werte für „gültige Prozente“ ohne Berücksichtigung der Antwortoption „keine Angabe“ gemeint.

2) Siehe dazu beispielsweise im Anhang A.2 zu den organisatorisch-konzeptionellen Logistiktrends aus der Perspektive der Wirtschaft auf S. 245 den Aspekt der Realisierung der Zunahme der Bedeutung von E-Procurement bis zum Ende der Dekade 2010-2020 hinsichtlich der Auswirkungen der Realisierung im Bereich der Logistik.

A.1 Organisatorisch-konzeptionelle Logistiktrends der ersten Befragungsrunde

organisatorisch-konzeptionelle Cluster	organisatorisch-konzeptionelle Subcluster	organisatorisch-konzeptionelle Teilaspekte
Cluster 1: Markt und Wettbewerb	Subcluster 1a: Marktstrukturen	Konzentration auf wenige größere zu Lasten von zahlreichen kleineren Logistikunternehmen
		Zunahme der (Nachfrage-) Volatilität des Logistikmarkts
	Subcluster 1b: Wettbewerbsverhalten	Zunahme der Wettbewerbsintensität im Logistikmarkt
Cluster 2: Güterverkehre	Subcluster 2a: Güterverkehre einzelner Verkehrsträger	Marktanteilsgewinne der Schiene
		Ausbau der Binnenwasserstraßen und der Binnenhäfen
		Ausbau der Seehäfen für größere Seeschiffe mit verbesserter Anbindung der Hinterlandtransporte
	Subcluster 2b: Zunahme des kombinierten Güterverkehrs	Marktanteilsgewinne des kombinierten Güterverkehrs, d.h. stärkere Multi- oder Intermodalität der Logistik
	Subcluster 2c: Green Logistics (Nachhaltigkeit i.e.S. der Berücksichtigung ökologischer Ziele)	Green Logistics.
	Subcluster 2d: City Logistics	City Logistics
	Subcluster 2e: Containerverkehre	Zunahme von Containerverkehren
Cluster 3: Bedeutung von Logistik-Konzepten für die wirtschaftliche Praxis	Subcluster 3a: Supply Chain Management als allgemeines Logistik-Konzept	Supply Chain Managements (SCM) im Allgemeinen
		Ausdehnung des SCM-Konzepts auf umfassende Wertschöpfungsketten
		Zunahme der Kooperation in Supply Chains
		verstärkte Berücksichtigung von Risiko- oder Sicherheitsaspekten in Supply Chains
		Planungs- und Steuerungsinstrumente, wie z.B. Collaborative Planning, Forecasting, and Replenishment (CPFR) und Vendor Managed Inventory (VMI)

	Subcluster 3b: spezielle SCM-Konzepte und SCM-Aspekte	Transparenz (Visibility) von Supply Chains
		Logistics on Demand und Real Time Logistics
		Lean Supply Chain Management
	Subcluster 3c: 4PL-/Kontraktlogistik-Konzept	3rd Party Logistics (3PL)
		4th Party Logistics (4PL) einschließlich Supply-Chain-Koordinatoren
		Kontraktlogistik als 2PL, 3PL (hauptsächlich) oder 4PL
	Subcluster 3d: Regionalisierung	Regionalisierung von Supply Chains
	Subcluster 3e: Corporate Social Responsibility (Nachhaltigkeit i.w.S. der Berücksichtigung nicht nur ökologischer, sondern auch sozialer, politischer, gesellschaftlicher u.ä. Ziele)	Corporate Social Responsibility (Nachhaltigkeit i.w.S. der Berücksichtigung nicht nur ökologischer, sondern auch sozialer, politischer, gesellschaftlicher u.ä. Ziele)
Subcluster 3f: Good Governance	Good Governance mit Fokus auf Verantwortung von Logistikunternehmen für die Einhaltung von Anforderungen aus ihrem regulatorischen Umfeld	
Cluster 4: Unternehmensorganisation	Subcluster 4a: verstärkte Bedeutung der Logistik als intra-organisationale Querschnittsfunktion oder als Integrator von Geschäftsprozessen	Bedeutung der Logistik als Integrator von Geschäftsprozessen
	Subcluster 4b: Zentralisierung logistischer Aufgaben	Zentralisierung logistischer Aufgaben, wie z.B. in eigenständigen Logistik- oder SCM-Abteilungen
	Subcluster 4c: Dezentralisierung logistischer Aufgaben	Dezentralisierung logistischer Aufgaben durch deren Integration in andere Abteilungen, wie z.B. Beschaffungs-, Produktions- oder Vertriebsabteilungen
	Subcluster 4d: organisationale Desintegration durch Auslagerung (Outsourcing) von logistischen Aufgaben	organisationale Desintegration durch Auslagerung (Outsourcing) von logistischen Aufgaben
	Subcluster 4e: organisationale Integration durch Eingliederung (In-, Back- oder Resourcing) von logistischen Aufgaben	organisationale Integration durch Eingliederung (In-, Back- oder Resourcing) von logistischen Aufgaben

Cluster 5: Funktionsbereiche	Subcluster 5a: Organisation	organisatorisch-strukturellen Anpassungen an volatile Märkte, d.h. an starke Zuwächse und Rückgänge der Nachfrage nach Logistikdienstleistungen in kurzen Zeiträumen
		Reengineering von logistischen Geschäftsprozessen
	Subcluster 5b: Planung und Steuerung	Dispositionssysteme zur Unterstützung einer unternehmensübergreifenden, kollaborativen Transportsteuerung in Echtzeit
		dezentraler Planungs- und Steuerungskonzepte
	Subcluster 5c: Controlling	Zunahme der Bedeutung des Logistik- und Supply-Chain-Controllings
	Subcluster 5d: Marketing	der Zunahme der Bedeutung des After-Sales-Marketings in der Logistik
	Subcluster 5e Risikomanagement:	Zunahme der Bedeutung des Risiko- und Sicherheitsmanagements in der Logistik
	Subcluster 5f: Qualitätsmanagement	Zunahme der Bedeutung des Qualitätsmanagements in der Logistik
	Subcluster 5g: Beschaffungslogistik	Zunahme der Bedeutung von Global Sourcing
		Zunahme der Bedeutung von E-Procurement
Subcluster 5h: Entsorgungslogistik	Zunahme der Bedeutung der Entsorgungslogistik	
Cluster 6: Kompetenzen	Subcluster 6a: Konzentration auf Kernkompetenzen	Konzentration auf Kernkompetenzen (d.h. Hersteller fokussieren vor allem auf F&E, Marketing und Vertrieb), verbunden mit der Auslagerung von Nicht-Kernkompetenzen (z.B. Logistik) an Dienstleister
	Subcluster 6b: an Bedeutung gewinnende Kompetenzen	Zunahme der Bedeutung von Kompetenzen zur Marktanalyse
		Zunahme der Bedeutung von Kompetenzen zur Analyse komplexer (Logistik-) Systeme

		Zunahme der Bedeutung von Agilität, d. h. von Kompetenzen zur kurzfristigen Reaktion auf schnelle und unvorhergesehene Umweltveränderungen
		Zunahme der Bedeutung von Branchen-Know-how
		Zunahme der Bedeutung von Kompetenzen zur Marktanalyse
		Zunahme der Bedeutung von Kompetenzen zur Analyse komplexer (Logistik-) Systeme
		Zunahme der Bedeutung von Agilität, d. h. von Kompetenzen zur kurzfristigen Reaktion auf schnelle und unvorhergesehene Umweltveränderungen
		Zunahme der Bedeutung von Branchen-Know-how
Cluster 7: Aus- und Weiterbildungsbedarf	Subcluster 7a: allgemeine Aus- und Weiterbildungstendenzen	verstärkte Modularisierung logistischer Prozesse und Systeme
		des Veraltens von herkömmlichen Berufsbildern, wie z.B. des "Speditionskaufmanns" und des "Logistik-Kaufmanns"
		der Höherqualifizierung des Personals im Bereich der Logistik in Bezug auf Fachwissen über logistische Systeme
		der Verbreitung neuartiger Lehr- und Lernmethoden in Unternehmen, wie z.B. Mentoring
		der Höherqualifizierung des Personals im Bereich der Logistik in Bezug auf Branchen-Know-how
	Subcluster 7b: spezielle Aus- und Weiterbildungsthemen	Stärkung des Bewusstseins des Personals für die Bedeutung der Logistik für den Gesamtwert eines Unternehmens
		Höherqualifizierung des Personals im Bereich der regulatorischen Anforderungen, wie z.B. Gefahrgut-, Export- und Zollvorschriften

Cluster 8: regulatorische Rahmenbedingungen	Subcluster 8a: Zeitregimes	Zunahme der Bedeutung von Zeitregimes, wie z.B. von Zeitfenstern für Güterverkehre auf Autobahnen oder innerstädtischen Straßen
	Subcluster 8b: Entgeltregimes	Zunahme der Bedeutung von Entgeltregimes, wie z.B. von Zoll-, Maut- und sonstige Roadpricingsystemen

A.2 Technologische Logistiktrends der ersten Befragungsrunde



technologische Cluster	technologische Subcluster	technologische Teilaspekt
Cluster 1: Objektidentifikation	Subcluster 1a: RFID	flächendeckenden Nutzung von RFID
		internationalen Standardisierung von RFID
		technischen Weiterentwicklung von RFID
	Subcluster 1b: Barcode	Weiterentwicklung des Barcodes
	Subcluster 1c: Sonstiges	Identifikation von Gütern mit Nano-Technologien
Cluster 2: Objektortung und -verfolgung	Subcluster 2a: GPS	Anwendung des GPS-Satellitennavigationssystems
	Subcluster 2b: Galileo	Anwendung des Galileo-Satellitennavigationssystems
Cluster 3: Transportmittel	Subcluster 3a: Lastkraftwagen	Routineeinsatz von Mega-Trailer, Giga-Liner u.ä.
		Umrüstung der Lkw auf Euro-6- und Euro-7-Abgasnormen
		Einsatz von Lkw mit autonomen Be- und Entladesystemen für Container
	Subcluster 3b: Güterzüge	Einsatz von Express-Güterzügen
		Einsatzes von Kurz-Güterzügen
		Flexibilisierung von Güterzügen hinsichtlich Transportmengen
	Subcluster 3c: Frachtschiffe	Vergrößerung der Transportkapazität von Seeschiffen
		Verbreitung der Skysail-Antriebstechnik für Seeschiffe
Subcluster 3d: unterirdische Transportmittel	Frachtbeförderung in unterirdischen Tunnelsystemen mit dem Cargo-Cap-System	
Cluster 4: Lager- und Handlingssysteme	Subcluster 4a: Lager- und Kommissioniereinrichtungen	der technische Perfektionierung von Lager-, Handling-, Sortier- und Kommissioniersystemen für Stückgüter
	Subcluster 4b: Umschlagsanlagen	technischen Perfektionierung von Umschlagsanlagen für Container
Cluster 5: Verkehrssteuerung		Verkehrsinformationssysteme zur Realzeit-Tourensteuerung
		speziell Verkehrsinformationssysteme zur Reduzierung von Treibhausgasemissionen
		speziell Echtzeitfähigkeit von Verkehrsinformationssystemen

Cluster 6: ökologisch orientierte Technologien	Subcluster 6a: emissionsarme Antriebstechnologien	Transporttechniken mit signifikant verringerten klimaschädlichen Emissionen, wie z.B. CO ₂ -Emissionen, im Allgemeinen
		speziell überbetriebliche Transporte durch Lkw mit Elektroantrieb
		speziell überbetrieblichen Transporte durch Lkw mit Hybridantrieb
	Subcluster 6b: energiesparende Antriebstechnologien	Transporttechniken mit signifikant verringertem spezifischen Energieverbrauch (z.B. pro Tonnenkilometer oder je Einsatzstunde)
		speziell innerbetrieblichen Kurztransporte durch Gabelstapler (o.ä.) mit solargespeistem Elektroantrieb
	Subcluster 6c: Sonstiges	ökologisch verträglichen Verpackungsmaterialien
Cluster 7: Informations- und Kommunikationstechnologien	Subcluster 7a: primär aufgabenbezogene Anwendungsbereiche	Workflow-Managementsysteme für logistische Geschäftsprozesse
		durchgängige Planungs- und Ausführungsunterstützung im Supply Chain Management
		elektronischer Marktplätze für Transportdienstleistungen (Frachtenbörsen)
		Informations- oder Wissensmanagementsysteme für die Tourenplanung und -steuerung
		der Informations- oder Wissensmanagementsysteme für das Zoll-Management
	Subcluster 7b: primär instrumentenbezogene Anwendungsbereiche	Optimierungsmodelle und -methoden
		Simulationsmodelle und -methoden
		Case-based Reasonings
		Multi-Agenten-Systeme
	Cluster 8: sonstige Technologien	Sensorik
Cluster 9: technische Gestaltung logistischer Systeme	Subcluster 9a: Standardisierung	verstärkten Standardisierung logistischer Prozesse und Hilfsmittel (z.B. Transportbehälter)
	Subcluster 9b: Automatisierung	verstärkten Automatisierung logistischer Prozesse
	Subcluster 9c: Informatisierung	Informatisierung, d. h. verstärkte Durchdringung logistischer Systeme mit Informations- und Kommunikationstechnologien im Allgemeinen
		speziell der E-Logistics

		speziell des "Internet der Dinge", d. h. internet-, zumeist RFID-basierte Positions- und Zustandsverfolgung individueller materieller Objekte ("Dinge")
		speziell des Mobile Computings
		speziell des Cloud Computing
		speziell der Telematik-Anwendungen
		speziell Vernetzung und Integration durch IT-Systeme
		speziell der Interoperabilität von he- terogenen IT-Systemen
		speziell Anwendung von Erkenntnis- sen aus der Erforschung Künstlicher Intelligenz (KI)
	Subcluster 9d: Modularisierung	verstärkte Modularisierung logisti- scher Prozesse und Systeme

A.3 Organisatorisch-konzeptionelle Logistiktrends der zweiten Befragungsrunde aus Perspektive der Wissenschaft

Ergebnisse der 2. Runde

	Gruppen-Antwort			Häufigkeitsverteilung																																																				
Wahrscheinlichkeit der Realisierung in der Logistik-Branche	Mittelwert	Median	Varianz																																																					
	2,08	2	0,632																																																					
	Visualisierung der Positionierung von Median und Mittelwert der Gruppen-Antwort																																																							
	 <p>Legende: — Median — Mittelwert</p>			<table border="1"> <thead> <tr> <th></th> <th></th> <th>Häufigkeit</th> <th>Prozent</th> <th>gültige Prozente</th> <th>kumulierte Prozente</th> </tr> </thead> <tbody> <tr> <td>1</td> <td>sehr wahrscheinlich</td> <td>8</td> <td>19,0</td> <td>21,6</td> <td>21,6</td> </tr> <tr> <td>2</td> <td>eher wahrscheinlich</td> <td>20</td> <td>47,6</td> <td>54,1</td> <td>75,7</td> </tr> <tr> <td>3</td> <td>eher unwahrscheinlich</td> <td>7</td> <td>16,7</td> <td>18,9</td> <td>94,6</td> </tr> <tr> <td>4</td> <td>sehr unwahrscheinlich</td> <td>2</td> <td>4,8</td> <td>5,4</td> <td>100,0</td> </tr> <tr> <td></td> <td>gesamt</td> <td>37</td> <td>88,1</td> <td>100,0</td> <td></td> </tr> <tr> <td></td> <td>keine Antwort</td> <td>5</td> <td>11,9</td> <td></td> <td></td> </tr> <tr> <td></td> <td>gesamt</td> <td>42</td> <td>100,0</td> <td></td> <td></td> </tr> </tbody> </table>								Häufigkeit	Prozent	gültige Prozente	kumulierte Prozente	1	sehr wahrscheinlich	8	19,0	21,6	21,6	2	eher wahrscheinlich	20	47,6	54,1	75,7	3	eher unwahrscheinlich	7	16,7	18,9	94,6	4	sehr unwahrscheinlich	2	4,8	5,4	100,0		gesamt	37	88,1	100,0			keine Antwort	5	11,9				gesamt	42	100,0	
		Häufigkeit	Prozent	gültige Prozente	kumulierte Prozente																																																			
1	sehr wahrscheinlich	8	19,0	21,6	21,6																																																			
2	eher wahrscheinlich	20	47,6	54,1	75,7																																																			
3	eher unwahrscheinlich	7	16,7	18,9	94,6																																																			
4	sehr unwahrscheinlich	2	4,8	5,4	100,0																																																			
	gesamt	37	88,1	100,0																																																				
	keine Antwort	5	11,9																																																					
	gesamt	42	100,0																																																					
Erwünschtheit der Realisierung in der Logistik-Branche	Mittelwert	Median	Varianz																																																					
	2,85	3	0,633																																																					
	Visualisierung der Positionierung von Median und Mittelwert der Gruppen-Antwort																																																							
	 <p>Legende: — Median — Mittelwert</p>			<table border="1"> <thead> <tr> <th></th> <th></th> <th>Häufigkeit</th> <th>Prozent</th> <th>gültige Prozente</th> <th>kumulierte Prozente</th> </tr> </thead> <tbody> <tr> <td>1</td> <td>sehr wichtig</td> <td>2</td> <td>4,8</td> <td>6,1</td> <td>6,1</td> </tr> <tr> <td>2</td> <td>wichtig</td> <td>7</td> <td>16,7</td> <td>21,2</td> <td>27,3</td> </tr> <tr> <td>3</td> <td>weniger wichtig</td> <td>18</td> <td>42,9</td> <td>54,5</td> <td>81,8</td> </tr> <tr> <td>4</td> <td>unwichtig</td> <td>6</td> <td>14,3</td> <td>18,2</td> <td>100,0</td> </tr> <tr> <td></td> <td>gesamt</td> <td>33</td> <td>78,6</td> <td>100,0</td> <td></td> </tr> <tr> <td></td> <td>keine Antwort</td> <td>9</td> <td>21,4</td> <td></td> <td></td> </tr> <tr> <td></td> <td>gesamt</td> <td>42</td> <td>100,0</td> <td></td> <td></td> </tr> </tbody> </table>								Häufigkeit	Prozent	gültige Prozente	kumulierte Prozente	1	sehr wichtig	2	4,8	6,1	6,1	2	wichtig	7	16,7	21,2	27,3	3	weniger wichtig	18	42,9	54,5	81,8	4	unwichtig	6	14,3	18,2	100,0		gesamt	33	78,6	100,0			keine Antwort	9	21,4				gesamt	42	100,0	
		Häufigkeit	Prozent	gültige Prozente	kumulierte Prozente																																																			
1	sehr wichtig	2	4,8	6,1	6,1																																																			
2	wichtig	7	16,7	21,2	27,3																																																			
3	weniger wichtig	18	42,9	54,5	81,8																																																			
4	unwichtig	6	14,3	18,2	100,0																																																			
	gesamt	33	78,6	100,0																																																				
	keine Antwort	9	21,4																																																					
	gesamt	42	100,0																																																					

Ergebnisse der 2. Runde

	Gruppen-Antwort			Häufigkeitsverteilung																																									
Wahrscheinlichkeit der Realisierung in der Logistik-Branche	Mittelwert	Median	Varianz																																										
	1,86	2	0,453																																										
	Visualisierung der Positionierung von Median und Mittelwert der Gruppen-Antwort																																												
				<table border="1"> <thead> <tr> <th></th> <th>Häufigkeit</th> <th>Prozent</th> <th>gültige Prozente</th> <th>kumulierte Prozente</th> </tr> </thead> <tbody> <tr> <td>1</td> <td>sehr wahrscheinlich</td> <td>11</td> <td>26,2</td> <td>29,7</td> </tr> <tr> <td>2</td> <td>eher wahrscheinlich</td> <td>20</td> <td>47,6</td> <td>54,1</td> </tr> <tr> <td>3</td> <td>eher unwahrscheinlich</td> <td>6</td> <td>14,3</td> <td>16,2</td> </tr> <tr> <td>4</td> <td>sehr unwahrscheinlich</td> <td>0</td> <td>0</td> <td>0</td> </tr> <tr> <td></td> <td>gesamt</td> <td>37</td> <td>88,1</td> <td>100,0</td> </tr> <tr> <td></td> <td>keine Antwort</td> <td>5</td> <td>11,9</td> <td></td> </tr> <tr> <td></td> <td>gesamt</td> <td>42</td> <td>100,0</td> <td></td> </tr> </tbody> </table>			Häufigkeit	Prozent	gültige Prozente	kumulierte Prozente	1	sehr wahrscheinlich	11	26,2	29,7	2	eher wahrscheinlich	20	47,6	54,1	3	eher unwahrscheinlich	6	14,3	16,2	4	sehr unwahrscheinlich	0	0	0		gesamt	37	88,1	100,0		keine Antwort	5	11,9			gesamt	42	100,0	
	Häufigkeit	Prozent	gültige Prozente	kumulierte Prozente																																									
1	sehr wahrscheinlich	11	26,2	29,7																																									
2	eher wahrscheinlich	20	47,6	54,1																																									
3	eher unwahrscheinlich	6	14,3	16,2																																									
4	sehr unwahrscheinlich	0	0	0																																									
	gesamt	37	88,1	100,0																																									
	keine Antwort	5	11,9																																										
	gesamt	42	100,0																																										
	Legende: 																																												
Erwünschtheit der Realisierung in der Logistik-Branche	Mittelwert	Median	Varianz																																										
	2,59	3	0,613																																										
	Visualisierung der Positionierung von Median und Mittelwert der Gruppen-Antwort																																												
				<table border="1"> <thead> <tr> <th></th> <th>Häufigkeit</th> <th>Prozent</th> <th>gültige Prozente</th> <th>kumulierte Prozente</th> </tr> </thead> <tbody> <tr> <td>1</td> <td>sehr wichtig</td> <td>3</td> <td>7,1</td> <td>8,8</td> </tr> <tr> <td>2</td> <td>wichtig</td> <td>11</td> <td>26,2</td> <td>32,4</td> </tr> <tr> <td>3</td> <td>weniger wichtig</td> <td>17</td> <td>40,5</td> <td>50,0</td> </tr> <tr> <td>4</td> <td>unwichtig</td> <td>3</td> <td>7,1</td> <td>8,8</td> </tr> <tr> <td></td> <td>gesamt</td> <td>34</td> <td>81,0</td> <td>100,0</td> </tr> <tr> <td></td> <td>keine Antwort</td> <td>8</td> <td>19,0</td> <td></td> </tr> <tr> <td></td> <td>gesamt</td> <td>42</td> <td>100,0</td> <td></td> </tr> </tbody> </table>			Häufigkeit	Prozent	gültige Prozente	kumulierte Prozente	1	sehr wichtig	3	7,1	8,8	2	wichtig	11	26,2	32,4	3	weniger wichtig	17	40,5	50,0	4	unwichtig	3	7,1	8,8		gesamt	34	81,0	100,0		keine Antwort	8	19,0			gesamt	42	100,0	
	Häufigkeit	Prozent	gültige Prozente	kumulierte Prozente																																									
1	sehr wichtig	3	7,1	8,8																																									
2	wichtig	11	26,2	32,4																																									
3	weniger wichtig	17	40,5	50,0																																									
4	unwichtig	3	7,1	8,8																																									
	gesamt	34	81,0	100,0																																									
	keine Antwort	8	19,0																																										
	gesamt	42	100,0																																										
	Legende: 																																												

Ergebnisse der 2. Runde

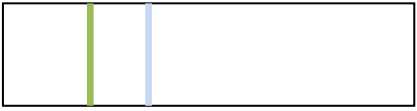

	Gruppen-Antwort			Häufigkeitsverteilung						
Wahrscheinlichkeit der Realisierung in der Logistik-Branche	Mittelwert	Median	Varianz							
	1,76	2	0,467							
	Visualisierung der Positionierung von Median und Mittelwert der Gruppen-Antwort									
	 <p>Legende: — Median — Mittelwert</p>									
						Häufigkeit	Prozent	gültige Prozente	kumulierte Prozente	
				1	sehr wahrscheinlich	14	33,3	37,8	37,8	
				2	eher wahrscheinlich	18	42,9	48,6	86,5	
				3	eher unwahrscheinlich	5	11,9	13,5	100,0	
				4	sehr unwahrscheinlich	0	0	0	0	
					gesamt	37	88,1	100,0		
					keine Antwort	5	11,9			
					gesamt	42	100,0			
Erwünschtheit der Realisierung in der Logistik-Branche	Mittelwert	Median	Varianz							
	1,94	2	0,481							
	Visualisierung der Positionierung von Median und Mittelwert der Gruppen-Antwort									
	 <p>Legende: — Median — Mittelwert</p>									
						Häufigkeit	Prozent	gültige Prozente	kumulierte Prozente	
				1	sehr wichtig	9	21,4	26,5	26,5	
				2	wichtig	18	42,9	52,9	79,4	
				3	weniger wichtig	7	16,7	20,6	100,0	
				4	unwichtig	0	0	0	0	
					gesamt	34	81,0	100,0		
					keine Antwort	8	19,0			
					gesamt	42	100,0			

Ergebnisse der 2. Runde

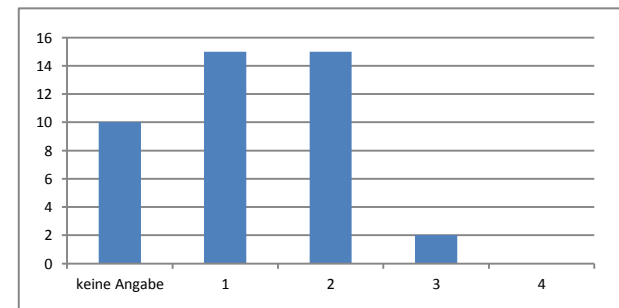
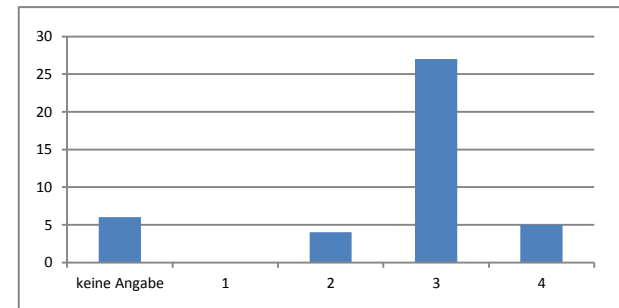
	Gruppen-Antwort			Häufigkeitsverteilung																																																				
Wahrscheinlichkeit der Realisierung in der Logistik-Branche	Mittelwert	Median	Varianz																																																					
	3,03	3	0,256																																																					
	Visualisierung der Positionierung von Median und Mittelwert der Gruppen-Antwort																																																							
	 <p>Legende: — Median — Mittelwert</p>			<table border="1"> <thead> <tr> <th></th> <th></th> <th>Häufigkeit</th> <th>Prozent</th> <th>gültige Prozente</th> <th>kumulierte Prozente</th> </tr> </thead> <tbody> <tr> <td>1</td> <td>sehr wahrscheinlich</td> <td>0</td> <td>0</td> <td>0</td> <td>0</td> </tr> <tr> <td>2</td> <td>eher wahrscheinlich</td> <td>4</td> <td>9,5</td> <td>11,1</td> <td>11,1</td> </tr> <tr> <td>3</td> <td>eher unwahrscheinlich</td> <td>27</td> <td>64,3</td> <td>75,0</td> <td>86,1</td> </tr> <tr> <td>4</td> <td>sehr unwahrscheinlich</td> <td>5</td> <td>11,9</td> <td>13,9</td> <td>100,0</td> </tr> <tr> <td></td> <td>gesamt</td> <td>36</td> <td>85,7</td> <td>100,0</td> <td></td> </tr> <tr> <td></td> <td>keine Antwort</td> <td>6</td> <td>14,3</td> <td></td> <td></td> </tr> <tr> <td></td> <td>gesamt</td> <td>42</td> <td>100,0</td> <td></td> <td></td> </tr> </tbody> </table>								Häufigkeit	Prozent	gültige Prozente	kumulierte Prozente	1	sehr wahrscheinlich	0	0	0	0	2	eher wahrscheinlich	4	9,5	11,1	11,1	3	eher unwahrscheinlich	27	64,3	75,0	86,1	4	sehr unwahrscheinlich	5	11,9	13,9	100,0		gesamt	36	85,7	100,0			keine Antwort	6	14,3				gesamt	42	100,0	
		Häufigkeit	Prozent	gültige Prozente	kumulierte Prozente																																																			
1	sehr wahrscheinlich	0	0	0	0																																																			
2	eher wahrscheinlich	4	9,5	11,1	11,1																																																			
3	eher unwahrscheinlich	27	64,3	75,0	86,1																																																			
4	sehr unwahrscheinlich	5	11,9	13,9	100,0																																																			
	gesamt	36	85,7	100,0																																																				
	keine Antwort	6	14,3																																																					
	gesamt	42	100,0																																																					
Erwünschtheit der Realisierung in der Logistik-Branche	Mittelwert	Median	Varianz																																																					
	1,59	2	0,378																																																					
	Visualisierung der Positionierung von Median und Mittelwert der Gruppen-Antwort																																																							
	 <p>Legende: — Median — Mittelwert</p>			<table border="1"> <thead> <tr> <th></th> <th></th> <th>Häufigkeit</th> <th>Prozent</th> <th>gültige Prozente</th> <th>kumulierte Prozente</th> </tr> </thead> <tbody> <tr> <td>1</td> <td>sehr wichtig</td> <td>15</td> <td>35,7</td> <td>46,9</td> <td>46,9</td> </tr> <tr> <td>2</td> <td>wichtig</td> <td>15</td> <td>35,7</td> <td>46,9</td> <td>93,8</td> </tr> <tr> <td>3</td> <td>weniger wichtig</td> <td>2</td> <td>4,8</td> <td>6,3</td> <td>100,0</td> </tr> <tr> <td>4</td> <td>unwichtig</td> <td>0</td> <td>0</td> <td>0</td> <td>0</td> </tr> <tr> <td></td> <td>gesamt</td> <td>32</td> <td>76,2</td> <td>100,0</td> <td></td> </tr> <tr> <td></td> <td>keine Antwort</td> <td>10</td> <td>23,8</td> <td></td> <td></td> </tr> <tr> <td></td> <td>gesamt</td> <td>42</td> <td>100,0</td> <td></td> <td></td> </tr> </tbody> </table>								Häufigkeit	Prozent	gültige Prozente	kumulierte Prozente	1	sehr wichtig	15	35,7	46,9	46,9	2	wichtig	15	35,7	46,9	93,8	3	weniger wichtig	2	4,8	6,3	100,0	4	unwichtig	0	0	0	0		gesamt	32	76,2	100,0			keine Antwort	10	23,8				gesamt	42	100,0	
		Häufigkeit	Prozent	gültige Prozente	kumulierte Prozente																																																			
1	sehr wichtig	15	35,7	46,9	46,9																																																			
2	wichtig	15	35,7	46,9	93,8																																																			
3	weniger wichtig	2	4,8	6,3	100,0																																																			
4	unwichtig	0	0	0	0																																																			
	gesamt	32	76,2	100,0																																																				
	keine Antwort	10	23,8																																																					
	gesamt	42	100,0																																																					



Ergebnisse der 2. Runde

	Gruppen-Antwort			Häufigkeitsverteilung																																																				
Wahrscheinlichkeit der Realisierung in der Logistik-Branche	Mittelwert	Median	Varianz																																																					
	2,97	3	0,371																																																					
	Visualisierung der Positionierung von Median und Mittelwert der Gruppen-Antwort																																																							
	 <p>Legende: — Median — Mittelwert</p>			<table border="1"> <thead> <tr> <th></th> <th></th> <th>Häufigkeit</th> <th>Prozent</th> <th>gültige Prozente</th> <th>kumulierte Prozente</th> </tr> </thead> <tbody> <tr> <td>1</td> <td>sehr wahrscheinlich</td> <td>0</td> <td>0</td> <td>0</td> <td>0</td> </tr> <tr> <td>2</td> <td>eher wahrscheinlich</td> <td>7</td> <td>16,7</td> <td>19,4</td> <td>19,4</td> </tr> <tr> <td>3</td> <td>eher unwahrscheinlich</td> <td>23</td> <td>54,8</td> <td>63,9</td> <td>83,3</td> </tr> <tr> <td>4</td> <td>sehr unwahrscheinlich</td> <td>6</td> <td>14,3</td> <td>16,7</td> <td>100,0</td> </tr> <tr> <td></td> <td>gesamt</td> <td>36</td> <td>85,7</td> <td>100,0</td> <td></td> </tr> <tr> <td></td> <td>keine Antwort</td> <td>6</td> <td>14,3</td> <td></td> <td></td> </tr> <tr> <td></td> <td>gesamt</td> <td>42</td> <td>100,0</td> <td></td> <td></td> </tr> </tbody> </table>								Häufigkeit	Prozent	gültige Prozente	kumulierte Prozente	1	sehr wahrscheinlich	0	0	0	0	2	eher wahrscheinlich	7	16,7	19,4	19,4	3	eher unwahrscheinlich	23	54,8	63,9	83,3	4	sehr unwahrscheinlich	6	14,3	16,7	100,0		gesamt	36	85,7	100,0			keine Antwort	6	14,3				gesamt	42	100,0	
		Häufigkeit	Prozent	gültige Prozente	kumulierte Prozente																																																			
1	sehr wahrscheinlich	0	0	0	0																																																			
2	eher wahrscheinlich	7	16,7	19,4	19,4																																																			
3	eher unwahrscheinlich	23	54,8	63,9	83,3																																																			
4	sehr unwahrscheinlich	6	14,3	16,7	100,0																																																			
	gesamt	36	85,7	100,0																																																				
	keine Antwort	6	14,3																																																					
	gesamt	42	100,0																																																					
Erwünschtheit der Realisierung in der Logistik-Branche	Mittelwert	Median	Varianz																																																					
	1,87	2	0,257																																																					
	Visualisierung der Positionierung von Median und Mittelwert der Gruppen-Antwort																																																							
	 <p>Legende: — Median — Mittelwert</p>			<table border="1"> <thead> <tr> <th></th> <th></th> <th>Häufigkeit</th> <th>Prozent</th> <th>gültige Prozente</th> <th>kumulierte Prozente</th> </tr> </thead> <tbody> <tr> <td>1</td> <td>sehr wichtig</td> <td>6</td> <td>14,3</td> <td>20,0</td> <td>20,0</td> </tr> <tr> <td>2</td> <td>wichtig</td> <td>22</td> <td>52,4</td> <td>73,3</td> <td>93,3</td> </tr> <tr> <td>3</td> <td>weniger wichtig</td> <td>2</td> <td>4,8</td> <td>6,7</td> <td>100,0</td> </tr> <tr> <td>4</td> <td>unwichtig</td> <td>0</td> <td>0</td> <td>0</td> <td>0</td> </tr> <tr> <td></td> <td>gesamt</td> <td>30</td> <td>71,4</td> <td>100,0</td> <td></td> </tr> <tr> <td></td> <td>keine Antwort</td> <td>12</td> <td>28,6</td> <td></td> <td></td> </tr> <tr> <td></td> <td>gesamt</td> <td>42</td> <td>100,0</td> <td></td> <td></td> </tr> </tbody> </table>								Häufigkeit	Prozent	gültige Prozente	kumulierte Prozente	1	sehr wichtig	6	14,3	20,0	20,0	2	wichtig	22	52,4	73,3	93,3	3	weniger wichtig	2	4,8	6,7	100,0	4	unwichtig	0	0	0	0		gesamt	30	71,4	100,0			keine Antwort	12	28,6				gesamt	42	100,0	
		Häufigkeit	Prozent	gültige Prozente	kumulierte Prozente																																																			
1	sehr wichtig	6	14,3	20,0	20,0																																																			
2	wichtig	22	52,4	73,3	93,3																																																			
3	weniger wichtig	2	4,8	6,7	100,0																																																			
4	unwichtig	0	0	0	0																																																			
	gesamt	30	71,4	100,0																																																				
	keine Antwort	12	28,6																																																					
	gesamt	42	100,0																																																					

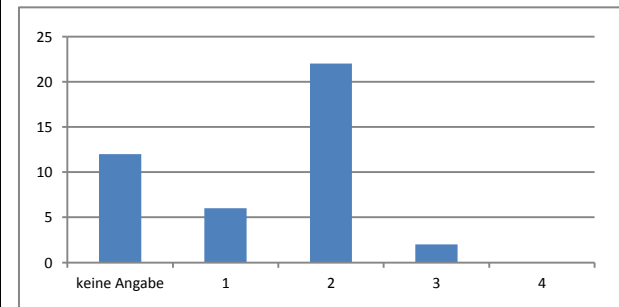
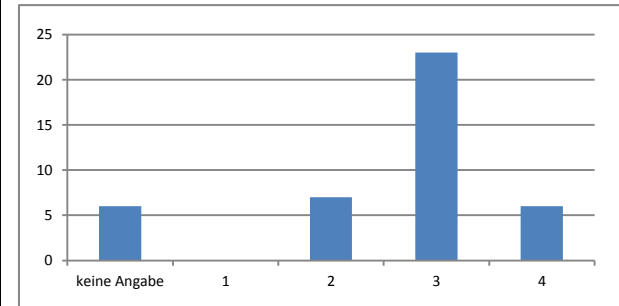

Ergebnisse der 2. Runde

	Gruppen-Antwort			Häufigkeitsverteilung																																																	
Wahrscheinlichkeit der Realisierung in der Logistik-Branche	Mittelwert	Median	Varianz																																																		
	2	2	0,529																																																		
	Visualisierung der Positionierung von Median und Mittelwert der Gruppen-Antwort																																																				
				<table border="1"> <thead> <tr> <th></th> <th></th> <th>Häufigkeit</th> <th>Prozent</th> <th>gültige Prozente</th> <th>kumulierte Prozente</th> </tr> </thead> <tbody> <tr> <td>1</td> <td>sehr wahrscheinlich</td> <td>8</td> <td>19,0</td> <td>22,9</td> <td>22,9</td> </tr> <tr> <td>2</td> <td>eher wahrscheinlich</td> <td>20</td> <td>47,6</td> <td>57,1</td> <td>80,0</td> </tr> <tr> <td>3</td> <td>eher unwahrscheinlich</td> <td>6</td> <td>14,3</td> <td>17,1</td> <td>97,1</td> </tr> <tr> <td>4</td> <td>sehr unwahrscheinlich</td> <td>1</td> <td>2,4</td> <td>2,9</td> <td>100,0</td> </tr> <tr> <td></td> <td>gesamt</td> <td>35</td> <td>83,3</td> <td>100,0</td> <td></td> </tr> <tr> <td></td> <td>keine Antwort</td> <td>7</td> <td>16,7</td> <td></td> <td></td> </tr> <tr> <td></td> <td>gesamt</td> <td>42</td> <td>100,0</td> <td></td> <td></td> </tr> </tbody> </table>				Häufigkeit	Prozent	gültige Prozente	kumulierte Prozente	1	sehr wahrscheinlich	8	19,0	22,9	22,9	2	eher wahrscheinlich	20	47,6	57,1	80,0	3	eher unwahrscheinlich	6	14,3	17,1	97,1	4	sehr unwahrscheinlich	1	2,4	2,9	100,0		gesamt	35	83,3	100,0			keine Antwort	7	16,7				gesamt	42	100,0		
		Häufigkeit	Prozent	gültige Prozente	kumulierte Prozente																																																
1	sehr wahrscheinlich	8	19,0	22,9	22,9																																																
2	eher wahrscheinlich	20	47,6	57,1	80,0																																																
3	eher unwahrscheinlich	6	14,3	17,1	97,1																																																
4	sehr unwahrscheinlich	1	2,4	2,9	100,0																																																
	gesamt	35	83,3	100,0																																																	
	keine Antwort	7	16,7																																																		
	gesamt	42	100,0																																																		
	<p>Legende:</p> <p>— Median</p> <p>— Mittelwert</p>																																																				
Erwünschtheit der Realisierung in der Logistik-Branche	Mittelwert	Median	Varianz																																																		
	1,52	1	0,325																																																		
	Visualisierung der Positionierung von Median und Mittelwert der Gruppen-Antwort																																																				
				<table border="1"> <thead> <tr> <th></th> <th></th> <th>Häufigkeit</th> <th>Prozent</th> <th>gültige Prozente</th> <th>kumulierte Prozente</th> </tr> </thead> <tbody> <tr> <td>1</td> <td>sehr wichtig</td> <td>16</td> <td>38,1</td> <td>51,6</td> <td>51,6</td> </tr> <tr> <td>2</td> <td>wichtig</td> <td>14</td> <td>33,3</td> <td>45,2</td> <td>96,8</td> </tr> <tr> <td>3</td> <td>weniger wichtig</td> <td>1</td> <td>2,4</td> <td>3,2</td> <td>100,0</td> </tr> <tr> <td>4</td> <td>unwichtig</td> <td>0</td> <td>0</td> <td>0</td> <td>0</td> </tr> <tr> <td></td> <td>gesamt</td> <td>31</td> <td>73,8</td> <td>100,0</td> <td></td> </tr> <tr> <td></td> <td>keine Antwort</td> <td>11</td> <td>26,2</td> <td></td> <td></td> </tr> <tr> <td></td> <td>gesamt</td> <td>42</td> <td>100,0</td> <td></td> <td></td> </tr> </tbody> </table>				Häufigkeit	Prozent	gültige Prozente	kumulierte Prozente	1	sehr wichtig	16	38,1	51,6	51,6	2	wichtig	14	33,3	45,2	96,8	3	weniger wichtig	1	2,4	3,2	100,0	4	unwichtig	0	0	0	0		gesamt	31	73,8	100,0			keine Antwort	11	26,2				gesamt	42	100,0		
		Häufigkeit	Prozent	gültige Prozente	kumulierte Prozente																																																
1	sehr wichtig	16	38,1	51,6	51,6																																																
2	wichtig	14	33,3	45,2	96,8																																																
3	weniger wichtig	1	2,4	3,2	100,0																																																
4	unwichtig	0	0	0	0																																																
	gesamt	31	73,8	100,0																																																	
	keine Antwort	11	26,2																																																		
	gesamt	42	100,0																																																		
	<p>Legende:</p> <p>— Median</p> <p>— Mittelwert</p>																																																				

Ergebnisse der 2. Runde

	Gruppen-Antwort			Häufigkeitsverteilung																																																			
Wahrscheinlichkeit der Realisierung in der Logistik-Branche	Mittelwert	Median	Varianz																																																				
	2,06	2	0,283																																																				
	Visualisierung der Positionierung von Median und Mittelwert der Gruppen-Antwort			<table border="1"> <thead> <tr> <th></th> <th></th> <th>Häufigkeit</th> <th>Prozent</th> <th>gültige Prozente</th> <th>kumulierte Prozente</th> </tr> </thead> <tbody> <tr> <td>1</td> <td>sehr wahrscheinlich</td> <td>4</td> <td>9,5</td> <td>11,1</td> <td>11,1</td> </tr> <tr> <td>2</td> <td>eher wahrscheinlich</td> <td>26</td> <td>61,9</td> <td>72,2</td> <td>83,3</td> </tr> <tr> <td>3</td> <td>eher unwahrscheinlich</td> <td>6</td> <td>14,3</td> <td>16,7</td> <td>100,0</td> </tr> <tr> <td>4</td> <td>sehr unwahrscheinlich</td> <td>0</td> <td>0</td> <td>0</td> <td>0</td> </tr> <tr> <td></td> <td>gesamt</td> <td>36</td> <td>85,7</td> <td>100,0</td> <td></td> </tr> <tr> <td></td> <td>keine Antwort</td> <td>6</td> <td>14,3</td> <td></td> <td></td> </tr> <tr> <td></td> <td>gesamt</td> <td>42</td> <td>100,0</td> <td></td> <td></td> </tr> </tbody> </table>							Häufigkeit	Prozent	gültige Prozente	kumulierte Prozente	1	sehr wahrscheinlich	4	9,5	11,1	11,1	2	eher wahrscheinlich	26	61,9	72,2	83,3	3	eher unwahrscheinlich	6	14,3	16,7	100,0	4	sehr unwahrscheinlich	0	0	0	0		gesamt	36	85,7	100,0			keine Antwort	6	14,3				gesamt	42	100,0	
		Häufigkeit	Prozent	gültige Prozente	kumulierte Prozente																																																		
1	sehr wahrscheinlich	4	9,5	11,1	11,1																																																		
2	eher wahrscheinlich	26	61,9	72,2	83,3																																																		
3	eher unwahrscheinlich	6	14,3	16,7	100,0																																																		
4	sehr unwahrscheinlich	0	0	0	0																																																		
	gesamt	36	85,7	100,0																																																			
	keine Antwort	6	14,3																																																				
	gesamt	42	100,0																																																				
Visualisierung der Positionierung von Median und Mittelwert der Gruppen-Antwort			<p>A bar chart with the x-axis labeled 'keine Angabe', '1', '2', '3', '4' and the y-axis from 0 to 30. The bars represent the following frequencies: keine Angabe: 6, 1: 4, 2: 26, 3: 6, 4: 0.</p>																																																				
Legende: <p>— Median — Mittelwert</p>																																																							
Erwünschtheit der Realisierung in der Logistik-Branche	Mittelwert	Median	Varianz																																																				
	1,42	1	0,252																																																				
	Visualisierung der Positionierung von Median und Mittelwert der Gruppen-Antwort			<table border="1"> <thead> <tr> <th></th> <th></th> <th>Häufigkeit</th> <th>Prozent</th> <th>gültige Prozente</th> <th>kumulierte Prozente</th> </tr> </thead> <tbody> <tr> <td>1</td> <td>sehr wichtig</td> <td>19</td> <td>45,2</td> <td>57,6</td> <td>57,6</td> </tr> <tr> <td>2</td> <td>wichtig</td> <td>14</td> <td>33,3</td> <td>42,4</td> <td>100,0</td> </tr> <tr> <td>3</td> <td>weniger wichtig</td> <td>0</td> <td>0</td> <td>0</td> <td>0</td> </tr> <tr> <td>4</td> <td>unwichtig</td> <td>0</td> <td>0</td> <td>0</td> <td>0</td> </tr> <tr> <td></td> <td>gesamt</td> <td>33</td> <td>78,6</td> <td>100,0</td> <td></td> </tr> <tr> <td></td> <td>keine Antwort</td> <td>9</td> <td>21,4</td> <td></td> <td></td> </tr> <tr> <td></td> <td>gesamt</td> <td>42</td> <td>100,0</td> <td></td> <td></td> </tr> </tbody> </table>							Häufigkeit	Prozent	gültige Prozente	kumulierte Prozente	1	sehr wichtig	19	45,2	57,6	57,6	2	wichtig	14	33,3	42,4	100,0	3	weniger wichtig	0	0	0	0	4	unwichtig	0	0	0	0		gesamt	33	78,6	100,0			keine Antwort	9	21,4				gesamt	42	100,0	
		Häufigkeit	Prozent	gültige Prozente	kumulierte Prozente																																																		
1	sehr wichtig	19	45,2	57,6	57,6																																																		
2	wichtig	14	33,3	42,4	100,0																																																		
3	weniger wichtig	0	0	0	0																																																		
4	unwichtig	0	0	0	0																																																		
	gesamt	33	78,6	100,0																																																			
	keine Antwort	9	21,4																																																				
	gesamt	42	100,0																																																				
Visualisierung der Positionierung von Median und Mittelwert der Gruppen-Antwort			<p>A bar chart with the x-axis labeled 'keine Angabe', '1', '2', '3', '4' and the y-axis from 0 to 20. The bars represent the following frequencies: keine Angabe: 9, 1: 19, 2: 14, 3: 0, 4: 0.</p>																																																				
Legende: <p>— Median — Mittelwert</p>																																																							

Ergebnisse der 2. Runde

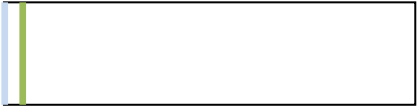
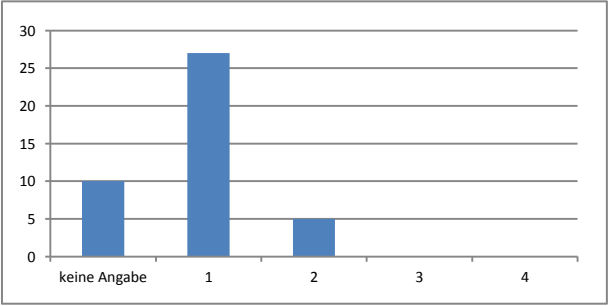
	Gruppen-Antwort			Häufigkeitsverteilung																																																				
Wahrscheinlichkeit der Realisierung in der Logistik-Branche	Mittelwert	Median	Varianz																																																					
	1,74	2	0,491																																																					
	Visualisierung der Positionierung von Median und Mittelwert der Gruppen-Antwort																																																							
	 <p>Legende: — Median — Mittelwert</p>			<table border="1"> <thead> <tr> <th></th> <th></th> <th>Häufigkeit</th> <th>Prozent</th> <th>gültige Prozente</th> <th>kumulierte Prozente</th> </tr> </thead> <tbody> <tr> <td>1</td> <td>sehr wahrscheinlich</td> <td>13</td> <td>31,0</td> <td>37,1</td> <td>37,1</td> </tr> <tr> <td>2</td> <td>eher wahrscheinlich</td> <td>19</td> <td>45,2</td> <td>54,3</td> <td>91,4</td> </tr> <tr> <td>3</td> <td>eher unwahrscheinlich</td> <td>2</td> <td>4,8</td> <td>5,7</td> <td>97,1</td> </tr> <tr> <td>4</td> <td>sehr unwahrscheinlich</td> <td>1</td> <td>2,4</td> <td>2,9</td> <td>100,0</td> </tr> <tr> <td></td> <td>gesamt</td> <td>35</td> <td>83,3</td> <td>100,0</td> <td></td> </tr> <tr> <td></td> <td>keine Antwort</td> <td>7</td> <td>16,7</td> <td></td> <td></td> </tr> <tr> <td></td> <td>gesamt</td> <td>42</td> <td>100,0</td> <td></td> <td></td> </tr> </tbody> </table>					Häufigkeit	Prozent	gültige Prozente	kumulierte Prozente	1	sehr wahrscheinlich	13	31,0	37,1	37,1	2	eher wahrscheinlich	19	45,2	54,3	91,4	3	eher unwahrscheinlich	2	4,8	5,7	97,1	4	sehr unwahrscheinlich	1	2,4	2,9	100,0		gesamt	35	83,3	100,0			keine Antwort	7	16,7				gesamt	42	100,0				
		Häufigkeit	Prozent	gültige Prozente	kumulierte Prozente																																																			
1	sehr wahrscheinlich	13	31,0	37,1	37,1																																																			
2	eher wahrscheinlich	19	45,2	54,3	91,4																																																			
3	eher unwahrscheinlich	2	4,8	5,7	97,1																																																			
4	sehr unwahrscheinlich	1	2,4	2,9	100,0																																																			
	gesamt	35	83,3	100,0																																																				
	keine Antwort	7	16,7																																																					
	gesamt	42	100,0																																																					
Erwünschtheit der Realisierung in der Logistik-Branche	Mittelwert	Median	Varianz																																																					
	1,16	1	0,136																																																					
	Visualisierung der Positionierung von Median und Mittelwert der Gruppen-Antwort																																																							
	 <p>Legende: — Median — Mittelwert</p>			<table border="1"> <thead> <tr> <th></th> <th></th> <th>Häufigkeit</th> <th>Prozent</th> <th>gültige Prozente</th> <th>kumulierte Prozente</th> </tr> </thead> <tbody> <tr> <td>1</td> <td>sehr wichtig</td> <td>27</td> <td>64,3</td> <td>84,4</td> <td>84,4</td> </tr> <tr> <td>2</td> <td>wichtig</td> <td>5</td> <td>11,9</td> <td>15,6</td> <td>100,0</td> </tr> <tr> <td>3</td> <td>weniger wichtig</td> <td>0</td> <td>0</td> <td>0</td> <td>0</td> </tr> <tr> <td>4</td> <td>unwichtig</td> <td>0</td> <td>0</td> <td>0</td> <td>0</td> </tr> <tr> <td></td> <td>gesamt</td> <td>32</td> <td>76,2</td> <td>100,0</td> <td></td> </tr> <tr> <td></td> <td>keine Antwort</td> <td>10</td> <td>23,8</td> <td></td> <td></td> </tr> <tr> <td></td> <td>gesamt</td> <td>42</td> <td>100,0</td> <td></td> <td></td> </tr> </tbody> </table>					Häufigkeit	Prozent	gültige Prozente	kumulierte Prozente	1	sehr wichtig	27	64,3	84,4	84,4	2	wichtig	5	11,9	15,6	100,0	3	weniger wichtig	0	0	0	0	4	unwichtig	0	0	0	0		gesamt	32	76,2	100,0			keine Antwort	10	23,8				gesamt	42	100,0				
		Häufigkeit	Prozent	gültige Prozente	kumulierte Prozente																																																			
1	sehr wichtig	27	64,3	84,4	84,4																																																			
2	wichtig	5	11,9	15,6	100,0																																																			
3	weniger wichtig	0	0	0	0																																																			
4	unwichtig	0	0	0	0																																																			
	gesamt	32	76,2	100,0																																																				
	keine Antwort	10	23,8																																																					
	gesamt	42	100,0																																																					

Ergebnisse der 2. Runde

	Gruppen-Antwort			Häufigkeitsverteilung																																																				
Wahrscheinlichkeit der Realisierung in der Logistik-Branche	Mittelwert	Median	Varianz																																																					
	2,17	2	0,264																																																					
	Visualisierung der Positionierung von Median und Mittelwert der Gruppen-Antwort																																																							
	 <p>Legende: — Median — Mittelwert</p>			<table border="1"> <thead> <tr> <th></th> <th></th> <th>Häufigkeit</th> <th>Prozent</th> <th>gültige Prozente</th> <th>kumulierte Prozente</th> </tr> </thead> <tbody> <tr> <td>1</td> <td>sehr wahrscheinlich</td> <td>2</td> <td>4,8</td> <td>5,7</td> <td>5,7</td> </tr> <tr> <td>2</td> <td>eher wahrscheinlich</td> <td>25</td> <td>59,5</td> <td>71,4</td> <td>77,1</td> </tr> <tr> <td>3</td> <td>eher unwahrscheinlich</td> <td>8</td> <td>19,0</td> <td>22,9</td> <td>100,0</td> </tr> <tr> <td>4</td> <td>sehr unwahrscheinlich</td> <td>0</td> <td>0</td> <td>0</td> <td>0</td> </tr> <tr> <td></td> <td>gesamt</td> <td>35</td> <td>83,3</td> <td>100,0</td> <td></td> </tr> <tr> <td></td> <td>keine Antwort</td> <td>7</td> <td>16,7</td> <td></td> <td></td> </tr> <tr> <td></td> <td>gesamt</td> <td>42</td> <td>100,0</td> <td></td> <td></td> </tr> </tbody> </table>								Häufigkeit	Prozent	gültige Prozente	kumulierte Prozente	1	sehr wahrscheinlich	2	4,8	5,7	5,7	2	eher wahrscheinlich	25	59,5	71,4	77,1	3	eher unwahrscheinlich	8	19,0	22,9	100,0	4	sehr unwahrscheinlich	0	0	0	0		gesamt	35	83,3	100,0			keine Antwort	7	16,7				gesamt	42	100,0	
		Häufigkeit	Prozent	gültige Prozente	kumulierte Prozente																																																			
1	sehr wahrscheinlich	2	4,8	5,7	5,7																																																			
2	eher wahrscheinlich	25	59,5	71,4	77,1																																																			
3	eher unwahrscheinlich	8	19,0	22,9	100,0																																																			
4	sehr unwahrscheinlich	0	0	0	0																																																			
	gesamt	35	83,3	100,0																																																				
	keine Antwort	7	16,7																																																					
	gesamt	42	100,0																																																					
Erwünschtheit der Realisierung in der Logistik-Branche	Mittelwert	Median	Varianz																																																					
	1,52	2	0,258																																																					
	Visualisierung der Positionierung von Median und Mittelwert der Gruppen-Antwort																																																							
	 <p>Legende: — Median — Mittelwert</p>			<table border="1"> <thead> <tr> <th></th> <th></th> <th>Häufigkeit</th> <th>Prozent</th> <th>gültige Prozente</th> <th>kumulierte Prozente</th> </tr> </thead> <tbody> <tr> <td>1</td> <td>sehr wichtig</td> <td>16</td> <td>38,1</td> <td>48,5</td> <td>48,5</td> </tr> <tr> <td>2</td> <td>wichtig</td> <td>17</td> <td>40,5</td> <td>51,5</td> <td>100,0</td> </tr> <tr> <td>3</td> <td>weniger wichtig</td> <td>0</td> <td>0</td> <td>0</td> <td>0</td> </tr> <tr> <td>4</td> <td>unwichtig</td> <td>0</td> <td>0</td> <td>0</td> <td>0</td> </tr> <tr> <td></td> <td>gesamt</td> <td>33</td> <td>78,6</td> <td>100,0</td> <td></td> </tr> <tr> <td></td> <td>keine Antwort</td> <td>9</td> <td>21,4</td> <td></td> <td></td> </tr> <tr> <td></td> <td>gesamt</td> <td>42</td> <td>100,0</td> <td></td> <td></td> </tr> </tbody> </table>								Häufigkeit	Prozent	gültige Prozente	kumulierte Prozente	1	sehr wichtig	16	38,1	48,5	48,5	2	wichtig	17	40,5	51,5	100,0	3	weniger wichtig	0	0	0	0	4	unwichtig	0	0	0	0		gesamt	33	78,6	100,0			keine Antwort	9	21,4				gesamt	42	100,0	
		Häufigkeit	Prozent	gültige Prozente	kumulierte Prozente																																																			
1	sehr wichtig	16	38,1	48,5	48,5																																																			
2	wichtig	17	40,5	51,5	100,0																																																			
3	weniger wichtig	0	0	0	0																																																			
4	unwichtig	0	0	0	0																																																			
	gesamt	33	78,6	100,0																																																				
	keine Antwort	9	21,4																																																					
	gesamt	42	100,0																																																					

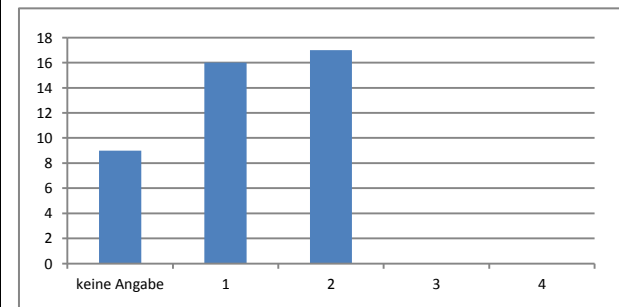
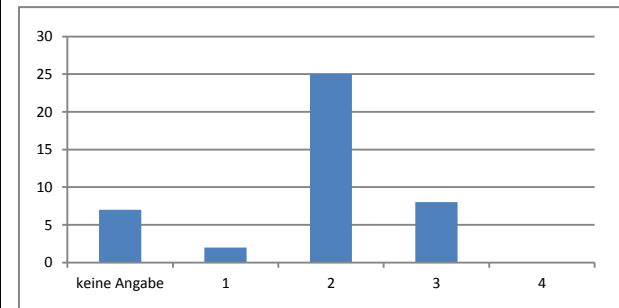

Ergebnisse der 2. Runde

	Gruppen-Antwort			Häufigkeitsverteilung																																																				
Wahrscheinlichkeit der Realisierung in der Logistik-Branche	Mittelwert	Median	Varianz																																																					
	1,51	1	0,375																																																					
	Visualisierung der Positionierung von Median und Mittelwert der Gruppen-Antwort			<table border="1"> <thead> <tr> <th></th> <th></th> <th>Häufigkeit</th> <th>Prozent</th> <th>gültige Prozente</th> <th>kumulierte Prozente</th> </tr> </thead> <tbody> <tr> <td>1</td> <td>sehr wahrscheinlich</td> <td>19</td> <td>45,2</td> <td>54,3</td> <td>54,3</td> </tr> <tr> <td>2</td> <td>eher wahrscheinlich</td> <td>14</td> <td>33,3</td> <td>40,0</td> <td>94,3</td> </tr> <tr> <td>3</td> <td>eher unwahrscheinlich</td> <td>2</td> <td>4,8</td> <td>5,7</td> <td>100,0</td> </tr> <tr> <td>4</td> <td>sehr unwahrscheinlich</td> <td>0</td> <td>0</td> <td>0</td> <td>0</td> </tr> <tr> <td></td> <td>gesamt</td> <td>35</td> <td>83,3</td> <td>100,0</td> <td></td> </tr> <tr> <td></td> <td>keine Antwort</td> <td>7</td> <td>16,7</td> <td></td> <td></td> </tr> <tr> <td></td> <td>gesamt</td> <td>42</td> <td>100,0</td> <td></td> <td></td> </tr> </tbody> </table>								Häufigkeit	Prozent	gültige Prozente	kumulierte Prozente	1	sehr wahrscheinlich	19	45,2	54,3	54,3	2	eher wahrscheinlich	14	33,3	40,0	94,3	3	eher unwahrscheinlich	2	4,8	5,7	100,0	4	sehr unwahrscheinlich	0	0	0	0		gesamt	35	83,3	100,0			keine Antwort	7	16,7				gesamt	42	100,0	
		Häufigkeit	Prozent	gültige Prozente	kumulierte Prozente																																																			
1	sehr wahrscheinlich	19	45,2	54,3	54,3																																																			
2	eher wahrscheinlich	14	33,3	40,0	94,3																																																			
3	eher unwahrscheinlich	2	4,8	5,7	100,0																																																			
4	sehr unwahrscheinlich	0	0	0	0																																																			
	gesamt	35	83,3	100,0																																																				
	keine Antwort	7	16,7																																																					
	gesamt	42	100,0																																																					
Visualisierung der Positionierung von Median und Mittelwert der Gruppen-Antwort			<p>A bar chart with the x-axis labeled 'keine Angabe', '1', '2', '3', '4' and the y-axis from 0 to 20. The bars represent the following frequencies: keine Angabe: 7, 1: 19, 2: 14, 3: 2, 4: 0.</p>																																																					
Legende: 																																																								
Erwünschtheit der Realisierung in der Logistik-Branche	Mittelwert	Median	Varianz																																																					
	1,79	2	0,297																																																					
	Visualisierung der Positionierung von Median und Mittelwert der Gruppen-Antwort			<table border="1"> <thead> <tr> <th></th> <th></th> <th>Häufigkeit</th> <th>Prozent</th> <th>gültige Prozente</th> <th>kumulierte Prozente</th> </tr> </thead> <tbody> <tr> <td>1</td> <td>sehr wichtig</td> <td>9</td> <td>21,4</td> <td>27,3</td> <td>27,3</td> </tr> <tr> <td>2</td> <td>wichtig</td> <td>22</td> <td>52,4</td> <td>66,7</td> <td>93,9</td> </tr> <tr> <td>3</td> <td>weniger wichtig</td> <td>2</td> <td>4,8</td> <td>6,1</td> <td>100,0</td> </tr> <tr> <td>4</td> <td>unwichtig</td> <td>0</td> <td>0</td> <td>0</td> <td>0</td> </tr> <tr> <td></td> <td>gesamt</td> <td>33</td> <td>78,6</td> <td>100,0</td> <td></td> </tr> <tr> <td></td> <td>keine Antwort</td> <td>9</td> <td>21,4</td> <td></td> <td></td> </tr> <tr> <td></td> <td>gesamt</td> <td>42</td> <td>100,0</td> <td></td> <td></td> </tr> </tbody> </table>								Häufigkeit	Prozent	gültige Prozente	kumulierte Prozente	1	sehr wichtig	9	21,4	27,3	27,3	2	wichtig	22	52,4	66,7	93,9	3	weniger wichtig	2	4,8	6,1	100,0	4	unwichtig	0	0	0	0		gesamt	33	78,6	100,0			keine Antwort	9	21,4				gesamt	42	100,0	
		Häufigkeit	Prozent	gültige Prozente	kumulierte Prozente																																																			
1	sehr wichtig	9	21,4	27,3	27,3																																																			
2	wichtig	22	52,4	66,7	93,9																																																			
3	weniger wichtig	2	4,8	6,1	100,0																																																			
4	unwichtig	0	0	0	0																																																			
	gesamt	33	78,6	100,0																																																				
	keine Antwort	9	21,4																																																					
	gesamt	42	100,0																																																					
Visualisierung der Positionierung von Median und Mittelwert der Gruppen-Antwort			<p>A bar chart with the x-axis labeled 'keine Angabe', '1', '2', '3', '4' and the y-axis from 0 to 25. The bars represent the following frequencies: keine Angabe: 9, 1: 9, 2: 22, 3: 2, 4: 0.</p>																																																					
Legende: 																																																								

Ergebnisse der 2. Runde

	Gruppen-Antwort			Häufigkeitsverteilung																																																			
Wahrscheinlichkeit der Realisierung in der Logistik-Branche	Mittelwert	Median	Varianz																																																				
	1,49	1	0,316																																																				
	Visualisierung der Positionierung von Median und Mittelwert der Gruppen-Antwort			<table border="1"> <thead> <tr> <th></th> <th></th> <th>Häufigkeit</th> <th>Prozent</th> <th>gültige Prozente</th> <th>kumulierte Prozente</th> </tr> </thead> <tbody> <tr> <td>1</td> <td>sehr wahrscheinlich</td> <td>19</td> <td>45,2</td> <td>54,3</td> <td>54,3</td> </tr> <tr> <td>2</td> <td>eher wahrscheinlich</td> <td>15</td> <td>35,7</td> <td>42,9</td> <td>97,1</td> </tr> <tr> <td>3</td> <td>eher unwahrscheinlich</td> <td>1</td> <td>2,4</td> <td>2,9</td> <td>100,0</td> </tr> <tr> <td>4</td> <td>sehr unwahrscheinlich</td> <td>0</td> <td>0</td> <td>0</td> <td>0</td> </tr> <tr> <td></td> <td>gesamt</td> <td>35</td> <td>83,3</td> <td>100,0</td> <td></td> </tr> <tr> <td></td> <td>keine Antwort</td> <td>7</td> <td>16,7</td> <td></td> <td></td> </tr> <tr> <td></td> <td>gesamt</td> <td>42</td> <td>100,0</td> <td></td> <td></td> </tr> </tbody> </table>							Häufigkeit	Prozent	gültige Prozente	kumulierte Prozente	1	sehr wahrscheinlich	19	45,2	54,3	54,3	2	eher wahrscheinlich	15	35,7	42,9	97,1	3	eher unwahrscheinlich	1	2,4	2,9	100,0	4	sehr unwahrscheinlich	0	0	0	0		gesamt	35	83,3	100,0			keine Antwort	7	16,7				gesamt	42	100,0	
		Häufigkeit	Prozent	gültige Prozente	kumulierte Prozente																																																		
1	sehr wahrscheinlich	19	45,2	54,3	54,3																																																		
2	eher wahrscheinlich	15	35,7	42,9	97,1																																																		
3	eher unwahrscheinlich	1	2,4	2,9	100,0																																																		
4	sehr unwahrscheinlich	0	0	0	0																																																		
	gesamt	35	83,3	100,0																																																			
	keine Antwort	7	16,7																																																				
	gesamt	42	100,0																																																				
Visualisierung der Positionierung von Median und Mittelwert der Gruppen-Antwort			<p>A bar chart showing the frequency distribution for 'Wahrscheinlichkeit'. The x-axis categories are 'keine Angabe', '1', '2', and '3'. The y-axis represents frequency, ranging from 0 to 20. The bars show frequencies of approximately 7 for 'keine Angabe', 19 for '1', 15 for '2', and 1 for '3'.</p>																																																				
Legende: 																																																							
Erwünschtheit der Realisierung in der Logistik-Branche	Mittelwert	Median	Varianz																																																				
	1,27	1	0,205																																																				
	Visualisierung der Positionierung von Median und Mittelwert der Gruppen-Antwort			<table border="1"> <thead> <tr> <th></th> <th></th> <th>Häufigkeit</th> <th>Prozent</th> <th>gültige Prozente</th> <th>kumulierte Prozente</th> </tr> </thead> <tbody> <tr> <td>1</td> <td>sehr wichtig</td> <td>24</td> <td>57,1</td> <td>72,7</td> <td>72,7</td> </tr> <tr> <td>2</td> <td>wichtig</td> <td>9</td> <td>21,4</td> <td>27,3</td> <td>100,0</td> </tr> <tr> <td>3</td> <td>weniger wichtig</td> <td>0</td> <td>0</td> <td>0</td> <td>0</td> </tr> <tr> <td>4</td> <td>unwichtig</td> <td>0</td> <td>0</td> <td>0</td> <td>0</td> </tr> <tr> <td></td> <td>gesamt</td> <td>33</td> <td>78,6</td> <td>100,0</td> <td></td> </tr> <tr> <td></td> <td>keine Antwort</td> <td>9</td> <td>21,4</td> <td></td> <td></td> </tr> <tr> <td></td> <td>gesamt</td> <td>42</td> <td>100,0</td> <td></td> <td></td> </tr> </tbody> </table>							Häufigkeit	Prozent	gültige Prozente	kumulierte Prozente	1	sehr wichtig	24	57,1	72,7	72,7	2	wichtig	9	21,4	27,3	100,0	3	weniger wichtig	0	0	0	0	4	unwichtig	0	0	0	0		gesamt	33	78,6	100,0			keine Antwort	9	21,4				gesamt	42	100,0	
		Häufigkeit	Prozent	gültige Prozente	kumulierte Prozente																																																		
1	sehr wichtig	24	57,1	72,7	72,7																																																		
2	wichtig	9	21,4	27,3	100,0																																																		
3	weniger wichtig	0	0	0	0																																																		
4	unwichtig	0	0	0	0																																																		
	gesamt	33	78,6	100,0																																																			
	keine Antwort	9	21,4																																																				
	gesamt	42	100,0																																																				
Visualisierung der Positionierung von Median und Mittelwert der Gruppen-Antwort			<p>A bar chart showing the frequency distribution for 'Erwünschtheit'. The x-axis categories are 'keine Angabe', '1', '2', '3', and '4'. The y-axis represents frequency, ranging from 0 to 30. The bars show frequencies of approximately 9 for 'keine Angabe', 24 for '1', 9 for '2', and 0 for '3' and '4'.</p>																																																				
Legende: 																																																							

Ergebnisse der 2. Runde

	Gruppen-Antwort			Häufigkeitsverteilung																																																
Wahrscheinlichkeit der Realisierung in der Logistik-Branche	Mittelwert	Median	Varianz																																																	
	1,88	2	0,610																																																	
	Visualisierung der Positionierung von Median und Mittelwert der Gruppen-Antwort																																																			
	 <p>1 2 3 4</p> <p>Legende:  Median  Mittelwert</p>			<table border="1"> <thead> <tr> <th></th> <th></th> <th>Häufigkeit</th> <th>Prozent</th> <th>gültige Prozente</th> <th>kumulierte Prozente</th> </tr> </thead> <tbody> <tr> <td>1</td> <td>sehr wahrscheinlich</td> <td>11</td> <td>26,2</td> <td>33,3</td> <td>33,3</td> </tr> <tr> <td>2</td> <td>eher wahrscheinlich</td> <td>16</td> <td>38,1</td> <td>48,5</td> <td>81,8</td> </tr> <tr> <td>3</td> <td>eher unwahrscheinlich</td> <td>5</td> <td>11,9</td> <td>15,2</td> <td>97,0</td> </tr> <tr> <td>4</td> <td>sehr unwahrscheinlich</td> <td>1</td> <td>2,4</td> <td>3,0</td> <td>100,0</td> </tr> <tr> <td></td> <td>gesamt</td> <td>33</td> <td>78,6</td> <td>100,0</td> <td></td> </tr> <tr> <td></td> <td>keine Antwort</td> <td>9</td> <td>21,4</td> <td></td> <td></td> </tr> <tr> <td></td> <td>gesamt</td> <td>42</td> <td>100,0</td> <td></td> <td></td> </tr> </tbody> </table>			Häufigkeit	Prozent	gültige Prozente	kumulierte Prozente	1	sehr wahrscheinlich	11	26,2	33,3	33,3	2	eher wahrscheinlich	16	38,1	48,5	81,8	3	eher unwahrscheinlich	5	11,9	15,2	97,0	4	sehr unwahrscheinlich	1	2,4	3,0	100,0		gesamt	33	78,6	100,0			keine Antwort	9	21,4				gesamt	42	100,0		
		Häufigkeit	Prozent	gültige Prozente	kumulierte Prozente																																															
1	sehr wahrscheinlich	11	26,2	33,3	33,3																																															
2	eher wahrscheinlich	16	38,1	48,5	81,8																																															
3	eher unwahrscheinlich	5	11,9	15,2	97,0																																															
4	sehr unwahrscheinlich	1	2,4	3,0	100,0																																															
	gesamt	33	78,6	100,0																																																
	keine Antwort	9	21,4																																																	
	gesamt	42	100,0																																																	
Erwünschtheit der Realisierung in der Logistik-Branche	Mittelwert	Median	Varianz																																																	
	1,32	1	0,292																																																	
	Visualisierung der Positionierung von Median und Mittelwert der Gruppen-Antwort																																																			
	 <p>1 2 3 4</p> <p>Legende:  Median  Mittelwert</p>			<table border="1"> <thead> <tr> <th></th> <th></th> <th>Häufigkeit</th> <th>Prozent</th> <th>gültige Prozente</th> <th>kumulierte Prozente</th> </tr> </thead> <tbody> <tr> <td>1</td> <td>sehr wichtig</td> <td>22</td> <td>52,4</td> <td>71,0</td> <td>71,0</td> </tr> <tr> <td>2</td> <td>wichtig</td> <td>8</td> <td>19,0</td> <td>25,8</td> <td>96,8</td> </tr> <tr> <td>3</td> <td>weniger wichtig</td> <td>1</td> <td>2,4</td> <td>3,2</td> <td>100,0</td> </tr> <tr> <td>4</td> <td>unwichtig</td> <td>0</td> <td>0</td> <td>0</td> <td>0</td> </tr> <tr> <td></td> <td>gesamt</td> <td>31</td> <td>73,8</td> <td>100,0</td> <td></td> </tr> <tr> <td></td> <td>keine Antwort</td> <td>11</td> <td>26,2</td> <td></td> <td></td> </tr> <tr> <td></td> <td>gesamt</td> <td>42</td> <td>100,0</td> <td></td> <td></td> </tr> </tbody> </table>			Häufigkeit	Prozent	gültige Prozente	kumulierte Prozente	1	sehr wichtig	22	52,4	71,0	71,0	2	wichtig	8	19,0	25,8	96,8	3	weniger wichtig	1	2,4	3,2	100,0	4	unwichtig	0	0	0	0		gesamt	31	73,8	100,0			keine Antwort	11	26,2				gesamt	42	100,0		
		Häufigkeit	Prozent	gültige Prozente	kumulierte Prozente																																															
1	sehr wichtig	22	52,4	71,0	71,0																																															
2	wichtig	8	19,0	25,8	96,8																																															
3	weniger wichtig	1	2,4	3,2	100,0																																															
4	unwichtig	0	0	0	0																																															
	gesamt	31	73,8	100,0																																																
	keine Antwort	11	26,2																																																	
	gesamt	42	100,0																																																	

Ergebnisse der 2. Runde

	Gruppen-Antwort			Häufigkeitsverteilung																																																				
Wahrscheinlichkeit der Realisierung in der Logistik-Branche	Mittelwert	Median	Varianz																																																					
	1,80	2	0,459																																																					
	Visualisierung der Positionierung von Median und Mittelwert der Gruppen-Antwort																																																							
	 <p>Legende: — Median — Mittelwert</p>			<table border="1"> <thead> <tr> <th></th> <th></th> <th>Häufigkeit</th> <th>Prozent</th> <th>gültige Prozente</th> <th>kumulierte Prozente</th> </tr> </thead> <tbody> <tr> <td>1</td> <td>sehr wahrscheinlich</td> <td>12</td> <td>28,6</td> <td>34,3</td> <td>34,3</td> </tr> <tr> <td>2</td> <td>eher wahrscheinlich</td> <td>18</td> <td>42,9</td> <td>51,4</td> <td>85,7</td> </tr> <tr> <td>3</td> <td>eher unwahrscheinlich</td> <td>5</td> <td>11,9</td> <td>14,3</td> <td>100,0</td> </tr> <tr> <td>4</td> <td>sehr unwahrscheinlich</td> <td>0</td> <td>0</td> <td>0</td> <td>0</td> </tr> <tr> <td></td> <td>gesamt</td> <td>35</td> <td>83,3</td> <td>100,0</td> <td></td> </tr> <tr> <td></td> <td>keine Antwort</td> <td>7</td> <td>16,7</td> <td></td> <td></td> </tr> <tr> <td></td> <td>gesamt</td> <td>42</td> <td>100,0</td> <td></td> <td></td> </tr> </tbody> </table>								Häufigkeit	Prozent	gültige Prozente	kumulierte Prozente	1	sehr wahrscheinlich	12	28,6	34,3	34,3	2	eher wahrscheinlich	18	42,9	51,4	85,7	3	eher unwahrscheinlich	5	11,9	14,3	100,0	4	sehr unwahrscheinlich	0	0	0	0		gesamt	35	83,3	100,0			keine Antwort	7	16,7				gesamt	42	100,0	
		Häufigkeit	Prozent	gültige Prozente	kumulierte Prozente																																																			
1	sehr wahrscheinlich	12	28,6	34,3	34,3																																																			
2	eher wahrscheinlich	18	42,9	51,4	85,7																																																			
3	eher unwahrscheinlich	5	11,9	14,3	100,0																																																			
4	sehr unwahrscheinlich	0	0	0	0																																																			
	gesamt	35	83,3	100,0																																																				
	keine Antwort	7	16,7																																																					
	gesamt	42	100,0																																																					
Erwünschtheit der Realisierung in der Logistik-Branche	Mittelwert	Median	Varianz																																																					
	1,41	1	0,249																																																					
	Visualisierung der Positionierung von Median und Mittelwert der Gruppen-Antwort																																																							
	 <p>Legende: — Median — Mittelwert</p>			<table border="1"> <thead> <tr> <th></th> <th></th> <th>Häufigkeit</th> <th>Prozent</th> <th>gültige Prozente</th> <th>kumulierte Prozente</th> </tr> </thead> <tbody> <tr> <td>1</td> <td>sehr wichtig</td> <td>19</td> <td>45,2</td> <td>59,4</td> <td>59,4</td> </tr> <tr> <td>2</td> <td>wichtig</td> <td>13</td> <td>31,0</td> <td>40,6</td> <td>100,0</td> </tr> <tr> <td>3</td> <td>weniger wichtig</td> <td>0</td> <td>0</td> <td>0</td> <td>0</td> </tr> <tr> <td>4</td> <td>unwichtig</td> <td>0</td> <td>0</td> <td>0</td> <td>0</td> </tr> <tr> <td></td> <td>gesamt</td> <td>32</td> <td>76,2</td> <td>100,0</td> <td></td> </tr> <tr> <td></td> <td>keine Antwort</td> <td>10</td> <td>23,8</td> <td></td> <td></td> </tr> <tr> <td></td> <td>gesamt</td> <td>42</td> <td>100,0</td> <td></td> <td></td> </tr> </tbody> </table>								Häufigkeit	Prozent	gültige Prozente	kumulierte Prozente	1	sehr wichtig	19	45,2	59,4	59,4	2	wichtig	13	31,0	40,6	100,0	3	weniger wichtig	0	0	0	0	4	unwichtig	0	0	0	0		gesamt	32	76,2	100,0			keine Antwort	10	23,8				gesamt	42	100,0	
		Häufigkeit	Prozent	gültige Prozente	kumulierte Prozente																																																			
1	sehr wichtig	19	45,2	59,4	59,4																																																			
2	wichtig	13	31,0	40,6	100,0																																																			
3	weniger wichtig	0	0	0	0																																																			
4	unwichtig	0	0	0	0																																																			
	gesamt	32	76,2	100,0																																																				
	keine Antwort	10	23,8																																																					
	gesamt	42	100,0																																																					
																																																								
																																																								

Ergebnisse der 2. Runde

	Gruppen-Antwort			Häufigkeitsverteilung																																																				
Wahrscheinlichkeit der Realisierung in der Logistik-Branche	Mittelwert	Median	Varianz																																																					
	1,58	2	0,307																																																					
	Visualisierung der Positionierung von Median und Mittelwert der Gruppen-Antwort																																																							
	 <p>Legende: — Median — Mittelwert</p>			<table border="1"> <thead> <tr> <th></th> <th></th> <th>Häufigkeit</th> <th>Prozent</th> <th>gültige Prozente</th> <th>kumulierte Prozente</th> </tr> </thead> <tbody> <tr> <td>1</td> <td>sehr wahrscheinlich</td> <td>16</td> <td>38.1</td> <td>44.4</td> <td>44.4</td> </tr> <tr> <td>2</td> <td>eher wahrscheinlich</td> <td>19</td> <td>45.2</td> <td>52.8</td> <td>97.2</td> </tr> <tr> <td>3</td> <td>eher unwahrscheinlich</td> <td>1</td> <td>2.4</td> <td>2.8</td> <td>100.0</td> </tr> <tr> <td>4</td> <td>sehr unwahrscheinlich</td> <td>0</td> <td>0</td> <td>0</td> <td>0</td> </tr> <tr> <td></td> <td>gesamt</td> <td>36</td> <td>85.7</td> <td>100.0</td> <td></td> </tr> <tr> <td></td> <td>keine Antwort</td> <td>6</td> <td>14.3</td> <td></td> <td></td> </tr> <tr> <td></td> <td>gesamt</td> <td>42</td> <td>100.0</td> <td></td> <td></td> </tr> </tbody> </table>								Häufigkeit	Prozent	gültige Prozente	kumulierte Prozente	1	sehr wahrscheinlich	16	38.1	44.4	44.4	2	eher wahrscheinlich	19	45.2	52.8	97.2	3	eher unwahrscheinlich	1	2.4	2.8	100.0	4	sehr unwahrscheinlich	0	0	0	0		gesamt	36	85.7	100.0			keine Antwort	6	14.3				gesamt	42	100.0	
		Häufigkeit	Prozent	gültige Prozente	kumulierte Prozente																																																			
1	sehr wahrscheinlich	16	38.1	44.4	44.4																																																			
2	eher wahrscheinlich	19	45.2	52.8	97.2																																																			
3	eher unwahrscheinlich	1	2.4	2.8	100.0																																																			
4	sehr unwahrscheinlich	0	0	0	0																																																			
	gesamt	36	85.7	100.0																																																				
	keine Antwort	6	14.3																																																					
	gesamt	42	100.0																																																					
Erwünschtheit der Realisierung in der Logistik-Branche	Mittelwert	Median	Varianz																																																					
	1,35	1	0,357																																																					
	Visualisierung der Positionierung von Median und Mittelwert der Gruppen-Antwort																																																							
	 <p>Legende: — Median — Mittelwert</p>			<table border="1"> <thead> <tr> <th></th> <th></th> <th>Häufigkeit</th> <th>Prozent</th> <th>gültige Prozente</th> <th>kumulierte Prozente</th> </tr> </thead> <tbody> <tr> <td>1</td> <td>sehr wichtig</td> <td>24</td> <td>57.1</td> <td>70.6</td> <td>70.6</td> </tr> <tr> <td>2</td> <td>wichtig</td> <td>8</td> <td>19.0</td> <td>23.5</td> <td>94.1</td> </tr> <tr> <td>3</td> <td>weniger wichtig</td> <td>2</td> <td>4.8</td> <td>5.9</td> <td>100.0</td> </tr> <tr> <td>4</td> <td>unwichtig</td> <td>0</td> <td>0</td> <td>0</td> <td>0</td> </tr> <tr> <td></td> <td>gesamt</td> <td>34</td> <td>81.0</td> <td>100.0</td> <td></td> </tr> <tr> <td></td> <td>keine Antwort</td> <td>8</td> <td>19.0</td> <td></td> <td></td> </tr> <tr> <td></td> <td>gesamt</td> <td>42</td> <td>100.0</td> <td></td> <td></td> </tr> </tbody> </table>								Häufigkeit	Prozent	gültige Prozente	kumulierte Prozente	1	sehr wichtig	24	57.1	70.6	70.6	2	wichtig	8	19.0	23.5	94.1	3	weniger wichtig	2	4.8	5.9	100.0	4	unwichtig	0	0	0	0		gesamt	34	81.0	100.0			keine Antwort	8	19.0				gesamt	42	100.0	
		Häufigkeit	Prozent	gültige Prozente	kumulierte Prozente																																																			
1	sehr wichtig	24	57.1	70.6	70.6																																																			
2	wichtig	8	19.0	23.5	94.1																																																			
3	weniger wichtig	2	4.8	5.9	100.0																																																			
4	unwichtig	0	0	0	0																																																			
	gesamt	34	81.0	100.0																																																				
	keine Antwort	8	19.0																																																					
	gesamt	42	100.0																																																					
																																																								
																																																								

Ergebnisse der 2. Runde

	Gruppen-Antwort			Häufigkeitsverteilung																																																		
Wahrscheinlichkeit der Realisierung in der Logistik-Branche	Mittelwert	Median	Varianz																																																			
	1,63	2	0,417																																																			
	Visualisierung der Positionierung von Median und Mittelwert der Gruppen-Antwort																																																					
				<table border="1"> <thead> <tr> <th></th> <th></th> <th>Häufigkeit</th> <th>Prozent</th> <th>gültige Prozente</th> <th>kumulierte Prozente</th> </tr> </thead> <tbody> <tr> <td>1</td> <td>sehr wahrscheinlich</td> <td>16</td> <td>38.1</td> <td>45.7</td> <td>45.7</td> </tr> <tr> <td>2</td> <td>eher wahrscheinlich</td> <td>16</td> <td>38.1</td> <td>45.7</td> <td>91.4</td> </tr> <tr> <td>3</td> <td>eher unwahrscheinlich</td> <td>3</td> <td>7.1</td> <td>8.6</td> <td>100.0</td> </tr> <tr> <td>4</td> <td>sehr unwahrscheinlich</td> <td>0</td> <td>0</td> <td>0</td> <td>0</td> </tr> <tr> <td></td> <td>gesamt</td> <td>35</td> <td>83.3</td> <td>100.0</td> <td></td> </tr> <tr> <td></td> <td>keine Antwort</td> <td>7</td> <td>16.7</td> <td></td> <td></td> </tr> <tr> <td></td> <td>gesamt</td> <td>42</td> <td>100.0</td> <td></td> <td></td> </tr> </tbody> </table>					Häufigkeit	Prozent	gültige Prozente	kumulierte Prozente	1	sehr wahrscheinlich	16	38.1	45.7	45.7	2	eher wahrscheinlich	16	38.1	45.7	91.4	3	eher unwahrscheinlich	3	7.1	8.6	100.0	4	sehr unwahrscheinlich	0	0	0	0		gesamt	35	83.3	100.0			keine Antwort	7	16.7				gesamt	42	100.0		
		Häufigkeit	Prozent	gültige Prozente	kumulierte Prozente																																																	
1	sehr wahrscheinlich	16	38.1	45.7	45.7																																																	
2	eher wahrscheinlich	16	38.1	45.7	91.4																																																	
3	eher unwahrscheinlich	3	7.1	8.6	100.0																																																	
4	sehr unwahrscheinlich	0	0	0	0																																																	
	gesamt	35	83.3	100.0																																																		
	keine Antwort	7	16.7																																																			
	gesamt	42	100.0																																																			
	Legende: 																																																					
Erwünschtheit der Realisierung in der Logistik-Branche	Mittelwert	Median	Varianz																																																			
	1,47	1	0,317																																																			
	Visualisierung der Positionierung von Median und Mittelwert der Gruppen-Antwort																																																					
				<table border="1"> <thead> <tr> <th></th> <th></th> <th>Häufigkeit</th> <th>Prozent</th> <th>gültige Prozente</th> <th>kumulierte Prozente</th> </tr> </thead> <tbody> <tr> <td>1</td> <td>sehr wichtig</td> <td>19</td> <td>45.2</td> <td>55.9</td> <td>55.9</td> </tr> <tr> <td>2</td> <td>wichtig</td> <td>14</td> <td>33.3</td> <td>41.2</td> <td>97.1</td> </tr> <tr> <td>3</td> <td>weniger wichtig</td> <td>1</td> <td>2.4</td> <td>2.9</td> <td>100.0</td> </tr> <tr> <td>4</td> <td>unwichtig</td> <td>0</td> <td>0</td> <td>0</td> <td>0</td> </tr> <tr> <td></td> <td>gesamt</td> <td>34</td> <td>81.0</td> <td>100.0</td> <td></td> </tr> <tr> <td></td> <td>keine Antwort</td> <td>8</td> <td>19.0</td> <td></td> <td></td> </tr> <tr> <td></td> <td>gesamt</td> <td>42</td> <td>100.0</td> <td></td> <td></td> </tr> </tbody> </table>					Häufigkeit	Prozent	gültige Prozente	kumulierte Prozente	1	sehr wichtig	19	45.2	55.9	55.9	2	wichtig	14	33.3	41.2	97.1	3	weniger wichtig	1	2.4	2.9	100.0	4	unwichtig	0	0	0	0		gesamt	34	81.0	100.0			keine Antwort	8	19.0				gesamt	42	100.0		
		Häufigkeit	Prozent	gültige Prozente	kumulierte Prozente																																																	
1	sehr wichtig	19	45.2	55.9	55.9																																																	
2	wichtig	14	33.3	41.2	97.1																																																	
3	weniger wichtig	1	2.4	2.9	100.0																																																	
4	unwichtig	0	0	0	0																																																	
	gesamt	34	81.0	100.0																																																		
	keine Antwort	8	19.0																																																			
	gesamt	42	100.0																																																			
	Legende: 																																																					

Ergebnisse der 2. Runde

	Gruppen-Antwort			Häufigkeitsverteilung																																																	
Wahrscheinlichkeit der Realisierung in der Logistik-Branche	Mittelwert	Median	Varianz																																																		
	1,68	2	0,529																																																		
	Visualisierung der Positionierung von Median und Mittelwert der Gruppen-Antwort																																																				
	1 2 3 4 Legende: 																																																				
				<table border="1"> <thead> <tr> <th></th> <th></th> <th>Häufigkeit</th> <th>Prozent</th> <th>gültige Prozente</th> <th>kumulierte Prozente</th> </tr> </thead> <tbody> <tr> <td>1</td> <td>sehr wahrscheinlich</td> <td>16</td> <td>38.1</td> <td>47.1</td> <td>47.1</td> </tr> <tr> <td>2</td> <td>eher wahrscheinlich</td> <td>13</td> <td>31.0</td> <td>38.2</td> <td>85.3</td> </tr> <tr> <td>3</td> <td>eher unwahrscheinlich</td> <td>5</td> <td>11.9</td> <td>14.7</td> <td>100.0</td> </tr> <tr> <td>4</td> <td>sehr unwahrscheinlich</td> <td>0</td> <td>0</td> <td>0</td> <td>0</td> </tr> <tr> <td></td> <td>gesamt</td> <td>34</td> <td>81.0</td> <td>100.0</td> <td></td> </tr> <tr> <td></td> <td>keine Antwort</td> <td>8</td> <td>19.0</td> <td></td> <td></td> </tr> <tr> <td></td> <td>gesamt</td> <td>42</td> <td>100.0</td> <td></td> <td></td> </tr> </tbody> </table>			Häufigkeit	Prozent	gültige Prozente	kumulierte Prozente	1	sehr wahrscheinlich	16	38.1	47.1	47.1	2	eher wahrscheinlich	13	31.0	38.2	85.3	3	eher unwahrscheinlich	5	11.9	14.7	100.0	4	sehr unwahrscheinlich	0	0	0	0		gesamt	34	81.0	100.0			keine Antwort	8	19.0				gesamt	42	100.0			
		Häufigkeit	Prozent	gültige Prozente	kumulierte Prozente																																																
1	sehr wahrscheinlich	16	38.1	47.1	47.1																																																
2	eher wahrscheinlich	13	31.0	38.2	85.3																																																
3	eher unwahrscheinlich	5	11.9	14.7	100.0																																																
4	sehr unwahrscheinlich	0	0	0	0																																																
	gesamt	34	81.0	100.0																																																	
	keine Antwort	8	19.0																																																		
	gesamt	42	100.0																																																		
Erwünschtheit der Realisierung in der Logistik-Branche	Mittelwert	Median	Varianz																																																		
	1,56	2	0,254																																																		
	Visualisierung der Positionierung von Median und Mittelwert der Gruppen-Antwort																																																				
	1 2 3 4 Legende: 																																																				
				<table border="1"> <thead> <tr> <th></th> <th></th> <th>Häufigkeit</th> <th>Prozent</th> <th>gültige Prozente</th> <th>kumulierte Prozente</th> </tr> </thead> <tbody> <tr> <td>1</td> <td>sehr wichtig</td> <td>14</td> <td>33.3</td> <td>43.8</td> <td>43.8</td> </tr> <tr> <td>2</td> <td>wichtig</td> <td>18</td> <td>42.9</td> <td>56.3</td> <td>100.0</td> </tr> <tr> <td>3</td> <td>weniger wichtig</td> <td>0</td> <td>0</td> <td>0</td> <td>0</td> </tr> <tr> <td>4</td> <td>unwichtig</td> <td>0</td> <td>0</td> <td>0</td> <td>0</td> </tr> <tr> <td></td> <td>gesamt</td> <td>32</td> <td>76.2</td> <td>100.0</td> <td></td> </tr> <tr> <td></td> <td>keine Antwort</td> <td>10</td> <td>23.8</td> <td></td> <td></td> </tr> <tr> <td></td> <td>gesamt</td> <td>42</td> <td>100.0</td> <td></td> <td></td> </tr> </tbody> </table>			Häufigkeit	Prozent	gültige Prozente	kumulierte Prozente	1	sehr wichtig	14	33.3	43.8	43.8	2	wichtig	18	42.9	56.3	100.0	3	weniger wichtig	0	0	0	0	4	unwichtig	0	0	0	0		gesamt	32	76.2	100.0			keine Antwort	10	23.8				gesamt	42	100.0			
		Häufigkeit	Prozent	gültige Prozente	kumulierte Prozente																																																
1	sehr wichtig	14	33.3	43.8	43.8																																																
2	wichtig	18	42.9	56.3	100.0																																																
3	weniger wichtig	0	0	0	0																																																
4	unwichtig	0	0	0	0																																																
	gesamt	32	76.2	100.0																																																	
	keine Antwort	10	23.8																																																		
	gesamt	42	100.0																																																		

Ergebnisse der 2. Runde

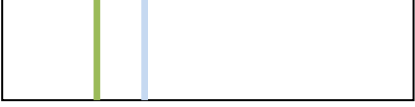
	Gruppen-Antwort			Häufigkeitsverteilung																																																				
Wahrscheinlichkeit der Realisierung in der Logistik-Branche	Mittelwert	Median	Varianz																																																					
	1,85	2	0,633																																																					
	Visualisierung der Positionierung von Median und Mittelwert der Gruppen-Antwort																																																							
	 <p>Legende: — Median — Mittelwert</p>			<table border="1"> <thead> <tr> <th></th> <th></th> <th>Häufigkeit</th> <th>Prozent</th> <th>gültige Prozente</th> <th>kumulierte Prozente</th> </tr> </thead> <tbody> <tr> <td>1</td> <td>sehr wahrscheinlich</td> <td>12</td> <td>28,6</td> <td>36,4</td> <td>36,4</td> </tr> <tr> <td>2</td> <td>eher wahrscheinlich</td> <td>15</td> <td>35,7</td> <td>45,5</td> <td>81,8</td> </tr> <tr> <td>3</td> <td>eher unwahrscheinlich</td> <td>5</td> <td>11,9</td> <td>15,2</td> <td>97,0</td> </tr> <tr> <td>4</td> <td>sehr unwahrscheinlich</td> <td>1</td> <td>2,4</td> <td>3,0</td> <td>100,0</td> </tr> <tr> <td></td> <td>gesamt</td> <td>33</td> <td>78,6</td> <td>100,0</td> <td></td> </tr> <tr> <td></td> <td>keine Antwort</td> <td>9</td> <td>21,4</td> <td></td> <td></td> </tr> <tr> <td></td> <td>gesamt</td> <td>42</td> <td>100,0</td> <td></td> <td></td> </tr> </tbody> </table>								Häufigkeit	Prozent	gültige Prozente	kumulierte Prozente	1	sehr wahrscheinlich	12	28,6	36,4	36,4	2	eher wahrscheinlich	15	35,7	45,5	81,8	3	eher unwahrscheinlich	5	11,9	15,2	97,0	4	sehr unwahrscheinlich	1	2,4	3,0	100,0		gesamt	33	78,6	100,0			keine Antwort	9	21,4				gesamt	42	100,0	
		Häufigkeit	Prozent	gültige Prozente	kumulierte Prozente																																																			
1	sehr wahrscheinlich	12	28,6	36,4	36,4																																																			
2	eher wahrscheinlich	15	35,7	45,5	81,8																																																			
3	eher unwahrscheinlich	5	11,9	15,2	97,0																																																			
4	sehr unwahrscheinlich	1	2,4	3,0	100,0																																																			
	gesamt	33	78,6	100,0																																																				
	keine Antwort	9	21,4																																																					
	gesamt	42	100,0																																																					
Erwünschtheit der Realisierung in der Logistik-Branche	Mittelwert	Median	Varianz																																																					
	1,63	2	0,447																																																					
	Visualisierung der Positionierung von Median und Mittelwert der Gruppen-Antwort																																																							
	 <p>Legende: — Median — Mittelwert</p>			<table border="1"> <thead> <tr> <th></th> <th></th> <th>Häufigkeit</th> <th>Prozent</th> <th>gültige Prozente</th> <th>kumulierte Prozente</th> </tr> </thead> <tbody> <tr> <td>1</td> <td>sehr wichtig</td> <td>14</td> <td>33,3</td> <td>46,7</td> <td>46,7</td> </tr> <tr> <td>2</td> <td>wichtig</td> <td>13</td> <td>31,0</td> <td>43,3</td> <td>90,0</td> </tr> <tr> <td>3</td> <td>weniger wichtig</td> <td>3</td> <td>7,1</td> <td>10,0</td> <td>100,0</td> </tr> <tr> <td>4</td> <td>unwichtig</td> <td>0</td> <td>0</td> <td>0</td> <td>0</td> </tr> <tr> <td></td> <td>gesamt</td> <td>30</td> <td>71,4</td> <td>100,0</td> <td></td> </tr> <tr> <td></td> <td>keine Antwort</td> <td>12</td> <td>28,6</td> <td></td> <td></td> </tr> <tr> <td></td> <td>gesamt</td> <td>42</td> <td>100,0</td> <td></td> <td></td> </tr> </tbody> </table>								Häufigkeit	Prozent	gültige Prozente	kumulierte Prozente	1	sehr wichtig	14	33,3	46,7	46,7	2	wichtig	13	31,0	43,3	90,0	3	weniger wichtig	3	7,1	10,0	100,0	4	unwichtig	0	0	0	0		gesamt	30	71,4	100,0			keine Antwort	12	28,6				gesamt	42	100,0	
		Häufigkeit	Prozent	gültige Prozente	kumulierte Prozente																																																			
1	sehr wichtig	14	33,3	46,7	46,7																																																			
2	wichtig	13	31,0	43,3	90,0																																																			
3	weniger wichtig	3	7,1	10,0	100,0																																																			
4	unwichtig	0	0	0	0																																																			
	gesamt	30	71,4	100,0																																																				
	keine Antwort	12	28,6																																																					
	gesamt	42	100,0																																																					

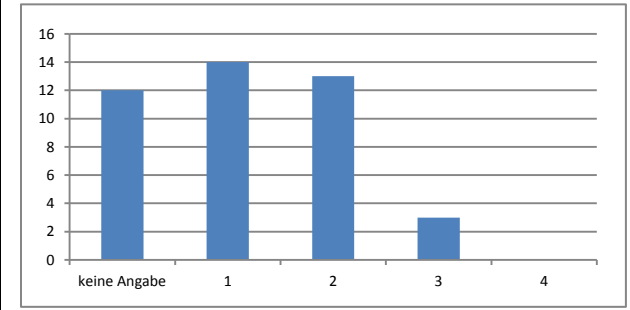
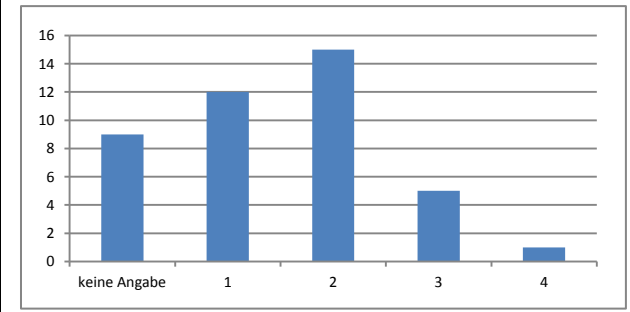

Ergebnisse der 2. Runde



Ergebnisse der 2. Runde

	Gruppen-Antwort			Häufigkeitsverteilung																																																				
Wahrscheinlichkeit der Realisierung in der Logistik-Branche	Mittelwert	Median	Varianz																																																					
	1,55	1	0,389																																																					
	Visualisierung der Positionierung von Median und Mittelwert der Gruppen-Antwort																																																							
	 <p>Legende: — Median — Mittelwert</p>			<table border="1"> <thead> <tr> <th></th> <th></th> <th>Häufigkeit</th> <th>Prozent</th> <th>gültige Prozente</th> <th>kumulierte Prozente</th> </tr> </thead> <tbody> <tr> <td>1</td> <td>sehr wahrscheinlich</td> <td>16</td> <td>38.1</td> <td>51.6</td> <td>51.6</td> </tr> <tr> <td>2</td> <td>eher wahrscheinlich</td> <td>13</td> <td>31.0</td> <td>41.9</td> <td>93.5</td> </tr> <tr> <td>3</td> <td>eher unwahrscheinlich</td> <td>2</td> <td>4.8</td> <td>6.5</td> <td>100.0</td> </tr> <tr> <td>4</td> <td>sehr unwahrscheinlich</td> <td>0</td> <td>0</td> <td>0</td> <td>0</td> </tr> <tr> <td></td> <td>gesamt</td> <td>31</td> <td>73.8</td> <td>100.0</td> <td></td> </tr> <tr> <td></td> <td>keine Antwort</td> <td>11</td> <td>26.2</td> <td></td> <td></td> </tr> <tr> <td></td> <td>gesamt</td> <td>42</td> <td>100.0</td> <td></td> <td></td> </tr> </tbody> </table>								Häufigkeit	Prozent	gültige Prozente	kumulierte Prozente	1	sehr wahrscheinlich	16	38.1	51.6	51.6	2	eher wahrscheinlich	13	31.0	41.9	93.5	3	eher unwahrscheinlich	2	4.8	6.5	100.0	4	sehr unwahrscheinlich	0	0	0	0		gesamt	31	73.8	100.0			keine Antwort	11	26.2				gesamt	42	100.0	
		Häufigkeit	Prozent	gültige Prozente	kumulierte Prozente																																																			
1	sehr wahrscheinlich	16	38.1	51.6	51.6																																																			
2	eher wahrscheinlich	13	31.0	41.9	93.5																																																			
3	eher unwahrscheinlich	2	4.8	6.5	100.0																																																			
4	sehr unwahrscheinlich	0	0	0	0																																																			
	gesamt	31	73.8	100.0																																																				
	keine Antwort	11	26.2																																																					
	gesamt	42	100.0																																																					
Erwünschtheit der Realisierung in der Logistik-Branche	Mittelwert	Median	Varianz																																																					
	1,64	2	0,312																																																					
	Visualisierung der Positionierung von Median und Mittelwert der Gruppen-Antwort																																																							
	 <p>Legende: — Median — Mittelwert</p>			<table border="1"> <thead> <tr> <th></th> <th></th> <th>Häufigkeit</th> <th>Prozent</th> <th>gültige Prozente</th> <th>kumulierte Prozente</th> </tr> </thead> <tbody> <tr> <td>1</td> <td>sehr wichtig</td> <td>11</td> <td>26.2</td> <td>39.3</td> <td>39.3</td> </tr> <tr> <td>2</td> <td>wichtig</td> <td>16</td> <td>38.1</td> <td>57.1</td> <td>96.4</td> </tr> <tr> <td>3</td> <td>weniger wichtig</td> <td>1</td> <td>2.4</td> <td>3.6</td> <td>100.0</td> </tr> <tr> <td>4</td> <td>unwichtig</td> <td>0</td> <td>0</td> <td>0</td> <td>0</td> </tr> <tr> <td></td> <td>gesamt</td> <td>28</td> <td>66.7</td> <td>100.0</td> <td></td> </tr> <tr> <td></td> <td>keine Antwort</td> <td>14</td> <td>33.3</td> <td></td> <td></td> </tr> <tr> <td></td> <td>gesamt</td> <td>42</td> <td>100.0</td> <td></td> <td></td> </tr> </tbody> </table>								Häufigkeit	Prozent	gültige Prozente	kumulierte Prozente	1	sehr wichtig	11	26.2	39.3	39.3	2	wichtig	16	38.1	57.1	96.4	3	weniger wichtig	1	2.4	3.6	100.0	4	unwichtig	0	0	0	0		gesamt	28	66.7	100.0			keine Antwort	14	33.3				gesamt	42	100.0	
		Häufigkeit	Prozent	gültige Prozente	kumulierte Prozente																																																			
1	sehr wichtig	11	26.2	39.3	39.3																																																			
2	wichtig	16	38.1	57.1	96.4																																																			
3	weniger wichtig	1	2.4	3.6	100.0																																																			
4	unwichtig	0	0	0	0																																																			
	gesamt	28	66.7	100.0																																																				
	keine Antwort	14	33.3																																																					
	gesamt	42	100.0																																																					

Ergebnisse der 2. Runde

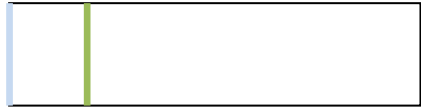
	Gruppen-Antwort			Häufigkeitsverteilung																																																				
Wahrscheinlichkeit der Realisierung in der Logistik-Branche	Mittelwert	Median	Varianz																																																					
	2,28	2	0,660																																																					
	Visualisierung der Positionierung von Median und Mittelwert der Gruppen-Antwort																																																							
	 <p>Legende: — Median — Mittelwert</p>			<table border="1"> <thead> <tr> <th></th> <th></th> <th>Häufigkeit</th> <th>Prozent</th> <th>gültige Prozente</th> <th>kumulierte Prozente</th> </tr> </thead> <tbody> <tr> <td>1</td> <td>sehr wahrscheinlich</td> <td>4</td> <td>9.5</td> <td>12.5</td> <td>12.5</td> </tr> <tr> <td>2</td> <td>eher wahrscheinlich</td> <td>18</td> <td>42.9</td> <td>56.3</td> <td>68.8</td> </tr> <tr> <td>3</td> <td>eher unwahrscheinlich</td> <td>7</td> <td>16.7</td> <td>21.9</td> <td>90.6</td> </tr> <tr> <td>4</td> <td>sehr unwahrscheinlich</td> <td>3</td> <td>7.1</td> <td>9.4</td> <td>100.0</td> </tr> <tr> <td></td> <td>gesamt</td> <td>32</td> <td>76.2</td> <td>100.0</td> <td></td> </tr> <tr> <td></td> <td>keine Antwort</td> <td>10</td> <td>23.8</td> <td></td> <td></td> </tr> <tr> <td></td> <td>gesamt</td> <td>42</td> <td>100.0</td> <td></td> <td></td> </tr> </tbody> </table>								Häufigkeit	Prozent	gültige Prozente	kumulierte Prozente	1	sehr wahrscheinlich	4	9.5	12.5	12.5	2	eher wahrscheinlich	18	42.9	56.3	68.8	3	eher unwahrscheinlich	7	16.7	21.9	90.6	4	sehr unwahrscheinlich	3	7.1	9.4	100.0		gesamt	32	76.2	100.0			keine Antwort	10	23.8				gesamt	42	100.0	
		Häufigkeit	Prozent	gültige Prozente	kumulierte Prozente																																																			
1	sehr wahrscheinlich	4	9.5	12.5	12.5																																																			
2	eher wahrscheinlich	18	42.9	56.3	68.8																																																			
3	eher unwahrscheinlich	7	16.7	21.9	90.6																																																			
4	sehr unwahrscheinlich	3	7.1	9.4	100.0																																																			
	gesamt	32	76.2	100.0																																																				
	keine Antwort	10	23.8																																																					
	gesamt	42	100.0																																																					
Erwünschtheit der Realisierung in der Logistik-Branche	Mittelwert	Median	Varianz																																																					
	1,96	2	0,358																																																					
	Visualisierung der Positionierung von Median und Mittelwert der Gruppen-Antwort																																																							
	 <p>Legende: — Median — Mittelwert</p>			<table border="1"> <thead> <tr> <th></th> <th></th> <th>Häufigkeit</th> <th>Prozent</th> <th>gültige Prozente</th> <th>kumulierte Prozente</th> </tr> </thead> <tbody> <tr> <td>1</td> <td>sehr wichtig</td> <td>4</td> <td>9.5</td> <td>15.4</td> <td>15.4</td> </tr> <tr> <td>2</td> <td>wichtig</td> <td>20</td> <td>47.6</td> <td>76.9</td> <td>92.3</td> </tr> <tr> <td>3</td> <td>weniger wichtig</td> <td>1</td> <td>2.4</td> <td>3.8</td> <td>96.2</td> </tr> <tr> <td>4</td> <td>unwichtig</td> <td>1</td> <td>2.4</td> <td>3.8</td> <td>100.0</td> </tr> <tr> <td></td> <td>gesamt</td> <td>26</td> <td>61.9</td> <td>100.0</td> <td></td> </tr> <tr> <td></td> <td>keine Antwort</td> <td>16</td> <td>38.1</td> <td></td> <td></td> </tr> <tr> <td></td> <td>gesamt</td> <td>42</td> <td>100.0</td> <td></td> <td></td> </tr> </tbody> </table>								Häufigkeit	Prozent	gültige Prozente	kumulierte Prozente	1	sehr wichtig	4	9.5	15.4	15.4	2	wichtig	20	47.6	76.9	92.3	3	weniger wichtig	1	2.4	3.8	96.2	4	unwichtig	1	2.4	3.8	100.0		gesamt	26	61.9	100.0			keine Antwort	16	38.1				gesamt	42	100.0	
		Häufigkeit	Prozent	gültige Prozente	kumulierte Prozente																																																			
1	sehr wichtig	4	9.5	15.4	15.4																																																			
2	wichtig	20	47.6	76.9	92.3																																																			
3	weniger wichtig	1	2.4	3.8	96.2																																																			
4	unwichtig	1	2.4	3.8	100.0																																																			
	gesamt	26	61.9	100.0																																																				
	keine Antwort	16	38.1																																																					
	gesamt	42	100.0																																																					

Ergebnisse der 2. Runde

	Gruppen-Antwort			Häufigkeitsverteilung																																																				
Wahrscheinlichkeit der Realisierung in der Logistik-Branche	Mittelwert	Median	Varianz																																																					
	1,72	2	0,421																																																					
	Visualisierung der Positionierung von Median und Mittelwert der Gruppen-Antwort																																																							
	 <p>Legende: — Median — Mittelwert</p>			<table border="1"> <thead> <tr> <th></th> <th></th> <th>Häufigkeit</th> <th>Prozent</th> <th>gültige Prozente</th> <th>kumulierte Prozente</th> </tr> </thead> <tbody> <tr> <td>1</td> <td>sehr wahrscheinlich</td> <td>10</td> <td>23.8</td> <td>34.5</td> <td>34.5</td> </tr> <tr> <td>2</td> <td>eher wahrscheinlich</td> <td>18</td> <td>42.9</td> <td>62.1</td> <td>96.6</td> </tr> <tr> <td>3</td> <td>eher unwahrscheinlich</td> <td>0</td> <td>0</td> <td>0</td> <td>0</td> </tr> <tr> <td>4</td> <td>sehr unwahrscheinlich</td> <td>1</td> <td>2.4</td> <td>3.4</td> <td>100.0</td> </tr> <tr> <td></td> <td>gesamt</td> <td>29</td> <td>69.0</td> <td>100.0</td> <td></td> </tr> <tr> <td></td> <td>keine Antwort</td> <td>13</td> <td>31.0</td> <td></td> <td></td> </tr> <tr> <td></td> <td>gesamt</td> <td>42</td> <td>100.0</td> <td></td> <td></td> </tr> </tbody> </table>								Häufigkeit	Prozent	gültige Prozente	kumulierte Prozente	1	sehr wahrscheinlich	10	23.8	34.5	34.5	2	eher wahrscheinlich	18	42.9	62.1	96.6	3	eher unwahrscheinlich	0	0	0	0	4	sehr unwahrscheinlich	1	2.4	3.4	100.0		gesamt	29	69.0	100.0			keine Antwort	13	31.0				gesamt	42	100.0	
		Häufigkeit	Prozent	gültige Prozente	kumulierte Prozente																																																			
1	sehr wahrscheinlich	10	23.8	34.5	34.5																																																			
2	eher wahrscheinlich	18	42.9	62.1	96.6																																																			
3	eher unwahrscheinlich	0	0	0	0																																																			
4	sehr unwahrscheinlich	1	2.4	3.4	100.0																																																			
	gesamt	29	69.0	100.0																																																				
	keine Antwort	13	31.0																																																					
	gesamt	42	100.0																																																					
Erwünschtheit der Realisierung in der Logistik-Branche	Mittelwert	Median	Varianz																																																					
	1,77	2	0,265																																																					
	Visualisierung der Positionierung von Median und Mittelwert der Gruppen-Antwort																																																							
	 <p>Legende: — Median — Mittelwert</p>			<table border="1"> <thead> <tr> <th></th> <th></th> <th>Häufigkeit</th> <th>Prozent</th> <th>gültige Prozente</th> <th>kumulierte Prozente</th> </tr> </thead> <tbody> <tr> <td>1</td> <td>sehr wichtig</td> <td>7</td> <td>16.7</td> <td>26.9</td> <td>26.9</td> </tr> <tr> <td>2</td> <td>wichtig</td> <td>18</td> <td>42.9</td> <td>69.2</td> <td>96.2</td> </tr> <tr> <td>3</td> <td>weniger wichtig</td> <td>1</td> <td>2.4</td> <td>3.8</td> <td>100.0</td> </tr> <tr> <td>4</td> <td>unwichtig</td> <td>0</td> <td>0</td> <td>0</td> <td>0</td> </tr> <tr> <td></td> <td>gesamt</td> <td>26</td> <td>61.9</td> <td>100.0</td> <td></td> </tr> <tr> <td></td> <td>keine Antwort</td> <td>16</td> <td>38.1</td> <td></td> <td></td> </tr> <tr> <td></td> <td>gesamt</td> <td>42</td> <td>100.0</td> <td></td> <td></td> </tr> </tbody> </table>								Häufigkeit	Prozent	gültige Prozente	kumulierte Prozente	1	sehr wichtig	7	16.7	26.9	26.9	2	wichtig	18	42.9	69.2	96.2	3	weniger wichtig	1	2.4	3.8	100.0	4	unwichtig	0	0	0	0		gesamt	26	61.9	100.0			keine Antwort	16	38.1				gesamt	42	100.0	
		Häufigkeit	Prozent	gültige Prozente	kumulierte Prozente																																																			
1	sehr wichtig	7	16.7	26.9	26.9																																																			
2	wichtig	18	42.9	69.2	96.2																																																			
3	weniger wichtig	1	2.4	3.8	100.0																																																			
4	unwichtig	0	0	0	0																																																			
	gesamt	26	61.9	100.0																																																				
	keine Antwort	16	38.1																																																					
	gesamt	42	100.0																																																					

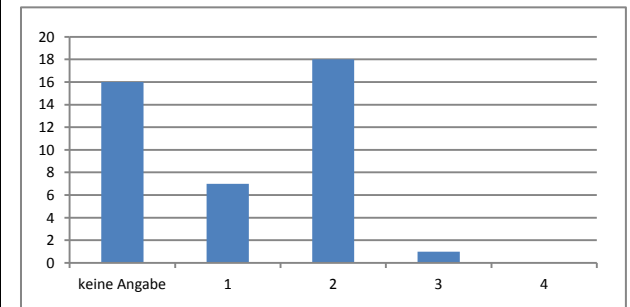
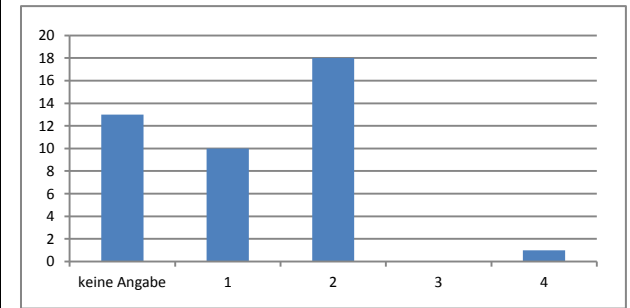

Ergebnisse der 2. Runde

	Gruppen-Antwort			Häufigkeitsverteilung																																																				
Wahrscheinlichkeit der Realisierung in der Logistik-Branche	Mittelwert	Median	Varianz																																																					
	2,61	3	0,445																																																					
	Visualisierung der Positionierung von Median und Mittelwert der Gruppen-Antwort																																																							
	 <p>Legende: — Median — Mittelwert</p>			<table border="1"> <thead> <tr> <th></th> <th></th> <th>Häufigkeit</th> <th>Prozent</th> <th>gültige Prozente</th> <th>kumulierte Prozente</th> </tr> </thead> <tbody> <tr> <td>1</td> <td>sehr wahrscheinlich</td> <td>2</td> <td>4.8</td> <td>6.5</td> <td>6.5</td> </tr> <tr> <td>2</td> <td>eher wahrscheinlich</td> <td>9</td> <td>21.4</td> <td>29.0</td> <td>35.5</td> </tr> <tr> <td>3</td> <td>eher unwahrscheinlich</td> <td>19</td> <td>45.2</td> <td>61.3</td> <td>96.8</td> </tr> <tr> <td>4</td> <td>sehr unwahrscheinlich</td> <td>1</td> <td>2.4</td> <td>3.2</td> <td>100.0</td> </tr> <tr> <td></td> <td>gesamt</td> <td>31</td> <td>73.8</td> <td>100.0</td> <td></td> </tr> <tr> <td></td> <td>keine Antwort</td> <td>11</td> <td>26.2</td> <td></td> <td></td> </tr> <tr> <td></td> <td>gesamt</td> <td>42</td> <td>100.0</td> <td></td> <td></td> </tr> </tbody> </table>								Häufigkeit	Prozent	gültige Prozente	kumulierte Prozente	1	sehr wahrscheinlich	2	4.8	6.5	6.5	2	eher wahrscheinlich	9	21.4	29.0	35.5	3	eher unwahrscheinlich	19	45.2	61.3	96.8	4	sehr unwahrscheinlich	1	2.4	3.2	100.0		gesamt	31	73.8	100.0			keine Antwort	11	26.2				gesamt	42	100.0	
		Häufigkeit	Prozent	gültige Prozente	kumulierte Prozente																																																			
1	sehr wahrscheinlich	2	4.8	6.5	6.5																																																			
2	eher wahrscheinlich	9	21.4	29.0	35.5																																																			
3	eher unwahrscheinlich	19	45.2	61.3	96.8																																																			
4	sehr unwahrscheinlich	1	2.4	3.2	100.0																																																			
	gesamt	31	73.8	100.0																																																				
	keine Antwort	11	26.2																																																					
	gesamt	42	100.0																																																					
Erwünschtheit der Realisierung in der Logistik-Branche	Mittelwert	Median	Varianz																																																					
	2	2	0,667																																																					
	Visualisierung der Positionierung von Median und Mittelwert der Gruppen-Antwort																																																							
	 <p>Legende: — Median — Mittelwert</p>			<table border="1"> <thead> <tr> <th></th> <th></th> <th>Häufigkeit</th> <th>Prozent</th> <th>gültige Prozente</th> <th>kumulierte Prozente</th> </tr> </thead> <tbody> <tr> <td>1</td> <td>sehr wichtig</td> <td>8</td> <td>19.0</td> <td>32.0</td> <td>32.0</td> </tr> <tr> <td>2</td> <td>wichtig</td> <td>9</td> <td>21.4</td> <td>36.0</td> <td>68.0</td> </tr> <tr> <td>3</td> <td>weniger wichtig</td> <td>8</td> <td>19.0</td> <td>32.0</td> <td>100.0</td> </tr> <tr> <td>4</td> <td>unwichtig</td> <td>0</td> <td>0</td> <td>0</td> <td>0</td> </tr> <tr> <td></td> <td>gesamt</td> <td>25</td> <td>59.5</td> <td>100.0</td> <td></td> </tr> <tr> <td></td> <td>keine Antwort</td> <td>17</td> <td>40.5</td> <td></td> <td></td> </tr> <tr> <td></td> <td>gesamt</td> <td>42</td> <td>100.0</td> <td></td> <td></td> </tr> </tbody> </table>								Häufigkeit	Prozent	gültige Prozente	kumulierte Prozente	1	sehr wichtig	8	19.0	32.0	32.0	2	wichtig	9	21.4	36.0	68.0	3	weniger wichtig	8	19.0	32.0	100.0	4	unwichtig	0	0	0	0		gesamt	25	59.5	100.0			keine Antwort	17	40.5				gesamt	42	100.0	
		Häufigkeit	Prozent	gültige Prozente	kumulierte Prozente																																																			
1	sehr wichtig	8	19.0	32.0	32.0																																																			
2	wichtig	9	21.4	36.0	68.0																																																			
3	weniger wichtig	8	19.0	32.0	100.0																																																			
4	unwichtig	0	0	0	0																																																			
	gesamt	25	59.5	100.0																																																				
	keine Antwort	17	40.5																																																					
	gesamt	42	100.0																																																					

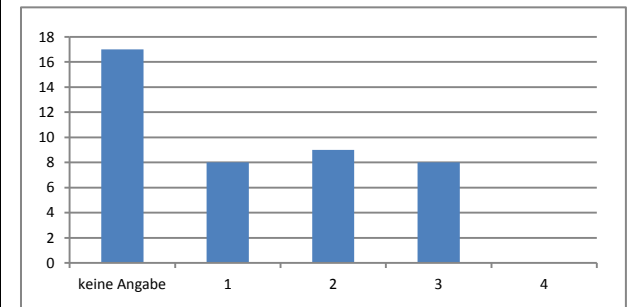
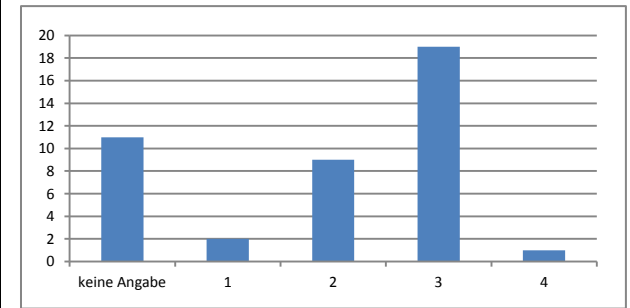

Ergebnisse der 2. Runde

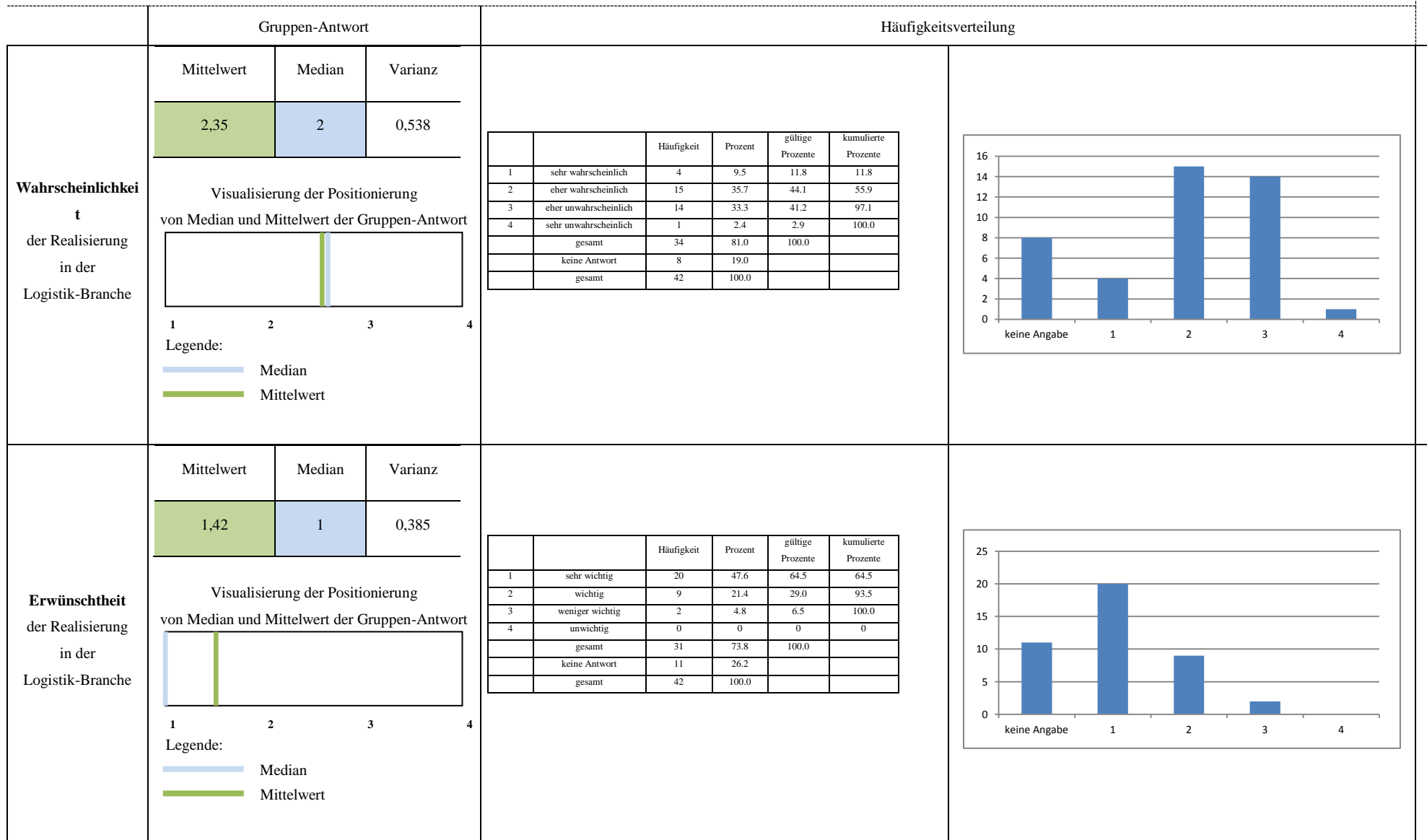

Ergebnisse der 2. Runde

	Gruppen-Antwort			Häufigkeitsverteilung																																																				
Wahrscheinlichkeit der Realisierung in der Logistik-Branche	Mittelwert	Median	Varianz																																																					
	2,29	2	0,546																																																					
	Visualisierung der Positionierung von Median und Mittelwert der Gruppen-Antwort																																																							
	 <p>Legende: — Median — Mittelwert</p>			<table border="1"> <thead> <tr> <th></th> <th></th> <th>Häufigkeit</th> <th>Prozent</th> <th>gültige Prozente</th> <th>kumulierte Prozente</th> </tr> </thead> <tbody> <tr> <td>1</td> <td>sehr wahrscheinlich</td> <td>4</td> <td>9,5</td> <td>12,9</td> <td>12,9</td> </tr> <tr> <td>2</td> <td>eher wahrscheinlich</td> <td>15</td> <td>35,7</td> <td>48,4</td> <td>61,3</td> </tr> <tr> <td>3</td> <td>eher unwahrscheinlich</td> <td>11</td> <td>26,2</td> <td>35,5</td> <td>96,8</td> </tr> <tr> <td>4</td> <td>sehr unwahrscheinlich</td> <td>1</td> <td>2,4</td> <td>3,2</td> <td>100,0</td> </tr> <tr> <td></td> <td>gesamt</td> <td>31</td> <td>73,8</td> <td>100,0</td> <td></td> </tr> <tr> <td></td> <td>keine Antwort</td> <td>11</td> <td>26,2</td> <td></td> <td></td> </tr> <tr> <td></td> <td>gesamt</td> <td>42</td> <td>100,0</td> <td></td> <td></td> </tr> </tbody> </table>								Häufigkeit	Prozent	gültige Prozente	kumulierte Prozente	1	sehr wahrscheinlich	4	9,5	12,9	12,9	2	eher wahrscheinlich	15	35,7	48,4	61,3	3	eher unwahrscheinlich	11	26,2	35,5	96,8	4	sehr unwahrscheinlich	1	2,4	3,2	100,0		gesamt	31	73,8	100,0			keine Antwort	11	26,2				gesamt	42	100,0	
		Häufigkeit	Prozent	gültige Prozente	kumulierte Prozente																																																			
1	sehr wahrscheinlich	4	9,5	12,9	12,9																																																			
2	eher wahrscheinlich	15	35,7	48,4	61,3																																																			
3	eher unwahrscheinlich	11	26,2	35,5	96,8																																																			
4	sehr unwahrscheinlich	1	2,4	3,2	100,0																																																			
	gesamt	31	73,8	100,0																																																				
	keine Antwort	11	26,2																																																					
	gesamt	42	100,0																																																					
Erwünschtheit der Realisierung in der Logistik-Branche	Mittelwert	Median	Varianz																																																					
	1,59	2	0,328																																																					
	Visualisierung der Positionierung von Median und Mittelwert der Gruppen-Antwort																																																							
	 <p>Legende: — Median — Mittelwert</p>			<table border="1"> <thead> <tr> <th></th> <th></th> <th>Häufigkeit</th> <th>Prozent</th> <th>gültige Prozente</th> <th>kumulierte Prozente</th> </tr> </thead> <tbody> <tr> <td>1</td> <td>sehr wichtig</td> <td>12</td> <td>28,6</td> <td>44,4</td> <td>44,4</td> </tr> <tr> <td>2</td> <td>wichtig</td> <td>14</td> <td>33,3</td> <td>51,9</td> <td>96,3</td> </tr> <tr> <td>3</td> <td>weniger wichtig</td> <td>1</td> <td>2,4</td> <td>3,7</td> <td>100,0</td> </tr> <tr> <td>4</td> <td>unwichtig</td> <td>0</td> <td>0</td> <td>0</td> <td>0</td> </tr> <tr> <td></td> <td>gesamt</td> <td>27</td> <td>64,3</td> <td>100,0</td> <td></td> </tr> <tr> <td></td> <td>keine Antwort</td> <td>15</td> <td>35,7</td> <td></td> <td></td> </tr> <tr> <td></td> <td>gesamt</td> <td>42</td> <td>100,0</td> <td></td> <td></td> </tr> </tbody> </table>								Häufigkeit	Prozent	gültige Prozente	kumulierte Prozente	1	sehr wichtig	12	28,6	44,4	44,4	2	wichtig	14	33,3	51,9	96,3	3	weniger wichtig	1	2,4	3,7	100,0	4	unwichtig	0	0	0	0		gesamt	27	64,3	100,0			keine Antwort	15	35,7				gesamt	42	100,0	
		Häufigkeit	Prozent	gültige Prozente	kumulierte Prozente																																																			
1	sehr wichtig	12	28,6	44,4	44,4																																																			
2	wichtig	14	33,3	51,9	96,3																																																			
3	weniger wichtig	1	2,4	3,7	100,0																																																			
4	unwichtig	0	0	0	0																																																			
	gesamt	27	64,3	100,0																																																				
	keine Antwort	15	35,7																																																					
	gesamt	42	100,0																																																					

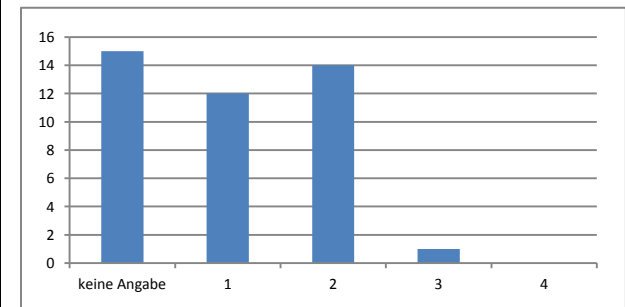
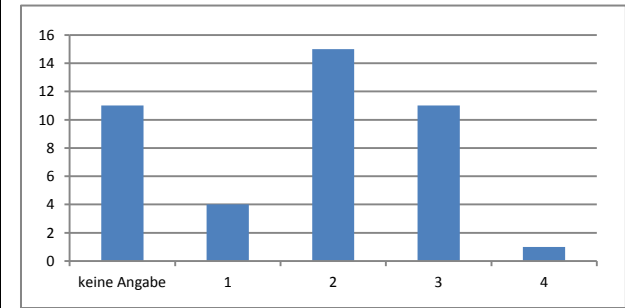

Ergebnisse der 2. Runde

	Gruppen-Antwort			Häufigkeitsverteilung																																																				
Wahrscheinlichkeit der Realisierung in der Logistik-Branche	Mittelwert	Median	Varianz																																																					
	1,88	2	0,410																																																					
	Visualisierung der Positionierung von Median und Mittelwert der Gruppen-Antwort																																																							
	 <p>Legende:  Median  Mittelwert</p>			<table border="1"> <thead> <tr> <th></th> <th></th> <th>Häufigkeit</th> <th>Prozent</th> <th>gültige Prozente</th> <th>kumulierte Prozente</th> </tr> </thead> <tbody> <tr> <td>1</td> <td>sehr wahrscheinlich</td> <td>8</td> <td>19.0</td> <td>23.5</td> <td>23.5</td> </tr> <tr> <td>2</td> <td>eher wahrscheinlich</td> <td>23</td> <td>54.8</td> <td>67.6</td> <td>91.2</td> </tr> <tr> <td>3</td> <td>eher unwahrscheinlich</td> <td>2</td> <td>4.8</td> <td>5.9</td> <td>97.1</td> </tr> <tr> <td>4</td> <td>sehr unwahrscheinlich</td> <td>1</td> <td>2.4</td> <td>2.9</td> <td>100.0</td> </tr> <tr> <td></td> <td>gesamt</td> <td>34</td> <td>81.0</td> <td>100.0</td> <td></td> </tr> <tr> <td></td> <td>keine Antwort</td> <td>8</td> <td>19.0</td> <td></td> <td></td> </tr> <tr> <td></td> <td>gesamt</td> <td>42</td> <td>100.0</td> <td></td> <td></td> </tr> </tbody> </table>								Häufigkeit	Prozent	gültige Prozente	kumulierte Prozente	1	sehr wahrscheinlich	8	19.0	23.5	23.5	2	eher wahrscheinlich	23	54.8	67.6	91.2	3	eher unwahrscheinlich	2	4.8	5.9	97.1	4	sehr unwahrscheinlich	1	2.4	2.9	100.0		gesamt	34	81.0	100.0			keine Antwort	8	19.0				gesamt	42	100.0	
		Häufigkeit	Prozent	gültige Prozente	kumulierte Prozente																																																			
1	sehr wahrscheinlich	8	19.0	23.5	23.5																																																			
2	eher wahrscheinlich	23	54.8	67.6	91.2																																																			
3	eher unwahrscheinlich	2	4.8	5.9	97.1																																																			
4	sehr unwahrscheinlich	1	2.4	2.9	100.0																																																			
	gesamt	34	81.0	100.0																																																				
	keine Antwort	8	19.0																																																					
	gesamt	42	100.0																																																					
Erwünschtheit der Realisierung in der Logistik-Branche	Mittelwert	Median	Varianz																																																					
	1,58	2	0,318																																																					
	Visualisierung der Positionierung von Median und Mittelwert der Gruppen-Antwort																																																							
	 <p>Legende:  Median  Mittelwert</p>			<table border="1"> <thead> <tr> <th></th> <th></th> <th>Häufigkeit</th> <th>Prozent</th> <th>gültige Prozente</th> <th>kumulierte Prozente</th> </tr> </thead> <tbody> <tr> <td>1</td> <td>sehr wichtig</td> <td>14</td> <td>33.3</td> <td>45.2</td> <td>45.2</td> </tr> <tr> <td>2</td> <td>wichtig</td> <td>16</td> <td>38.1</td> <td>51.6</td> <td>96.8</td> </tr> <tr> <td>3</td> <td>weniger wichtig</td> <td>1</td> <td>2.4</td> <td>3.2</td> <td>100.0</td> </tr> <tr> <td>4</td> <td>unwichtig</td> <td>0</td> <td>0</td> <td>0</td> <td>0</td> </tr> <tr> <td></td> <td>gesamt</td> <td>31</td> <td>73.8</td> <td>100.0</td> <td></td> </tr> <tr> <td></td> <td>keine Antwort</td> <td>11</td> <td>26.2</td> <td></td> <td></td> </tr> <tr> <td></td> <td>gesamt</td> <td>42</td> <td>100.0</td> <td></td> <td></td> </tr> </tbody> </table>								Häufigkeit	Prozent	gültige Prozente	kumulierte Prozente	1	sehr wichtig	14	33.3	45.2	45.2	2	wichtig	16	38.1	51.6	96.8	3	weniger wichtig	1	2.4	3.2	100.0	4	unwichtig	0	0	0	0		gesamt	31	73.8	100.0			keine Antwort	11	26.2				gesamt	42	100.0	
		Häufigkeit	Prozent	gültige Prozente	kumulierte Prozente																																																			
1	sehr wichtig	14	33.3	45.2	45.2																																																			
2	wichtig	16	38.1	51.6	96.8																																																			
3	weniger wichtig	1	2.4	3.2	100.0																																																			
4	unwichtig	0	0	0	0																																																			
	gesamt	31	73.8	100.0																																																				
	keine Antwort	11	26.2																																																					
	gesamt	42	100.0																																																					

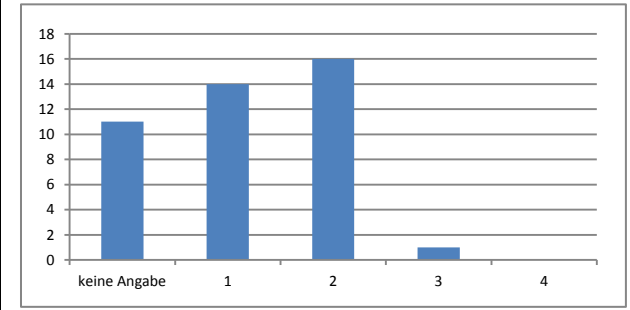
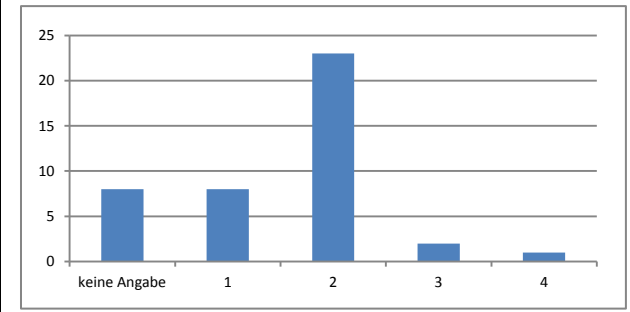

Ergebnisse der 2. Runde

	Gruppen-Antwort			Häufigkeitsverteilung							
Wahrscheinlichkeit der Realisierung in der Logistik-Branche	Mittelwert	Median	Varianz								
	2	2	0,500								
	Visualisierung der Positionierung von Median und Mittelwert der Gruppen-Antwort										
	 <p>Legende: — Median — Mittelwert</p>										
						Häufigkeit	Prozent	gültige Prozente	kumulierte Prozente		
				1	sehr wahrscheinlich	8	19,0	24,2	24,2		
				2	eher wahrscheinlich	17	40,5	51,5	75,8		
				3	eher unwahrscheinlich	8	19,0	24,2	100,0		
				4	sehr unwahrscheinlich	0	0	0	0		
					gesamt	33	78,6	100,0			
					keine Antwort	9	21,4				
					gesamt	42	100,0				
Erwünschtheit der Realisierung in der Logistik-Branche	Mittelwert	Median	Varianz								
	1,74	2	0,465								
	Visualisierung der Positionierung von Median und Mittelwert der Gruppen-Antwort										
	 <p>Legende: — Median — Mittelwert</p>										
						Häufigkeit	Prozent	gültige Prozente	kumulierte Prozente		
				1	sehr wichtig	12	28,6	38,7	38,7		
				2	wichtig	15	35,7	48,4	87,1		
				3	weniger wichtig	4	9,5	12,9	100,0		
				4	unwichtig	0	0	0	0		
					gesamt	31	73,8	100,0			
					keine Antwort	11	26,2				
					gesamt	42	100,0				

Ergebnisse der 2. Runde

	Gruppen-Antwort			Häufigkeitsverteilung																																																				
Wahrscheinlichkeit der Realisierung in der Logistik-Branche	Mittelwert	Median	Varianz																																																					
	2,91	3	0,648																																																					
	Visualisierung der Positionierung von Median und Mittelwert der Gruppen-Antwort																																																							
				<table border="1"> <thead> <tr> <th></th> <th></th> <th>Häufigkeit</th> <th>Prozent</th> <th>gültige Prozente</th> <th>kumulierte Prozente</th> </tr> </thead> <tbody> <tr> <td>1</td> <td>sehr wahrscheinlich</td> <td>2</td> <td>4,8</td> <td>6,1</td> <td>6,1</td> </tr> <tr> <td>2</td> <td>eher wahrscheinlich</td> <td>6</td> <td>14,3</td> <td>18,2</td> <td>24,2</td> </tr> <tr> <td>3</td> <td>eher unwahrscheinlich</td> <td>18</td> <td>42,9</td> <td>54,5</td> <td>78,8</td> </tr> <tr> <td>4</td> <td>sehr unwahrscheinlich</td> <td>7</td> <td>16,7</td> <td>21,2</td> <td>100,0</td> </tr> <tr> <td></td> <td>gesamt</td> <td>33</td> <td>78,6</td> <td>100,0</td> <td></td> </tr> <tr> <td></td> <td>keine Antwort</td> <td>9</td> <td>21,4</td> <td></td> <td></td> </tr> <tr> <td></td> <td>gesamt</td> <td>42</td> <td>100,0</td> <td></td> <td></td> </tr> </tbody> </table>								Häufigkeit	Prozent	gültige Prozente	kumulierte Prozente	1	sehr wahrscheinlich	2	4,8	6,1	6,1	2	eher wahrscheinlich	6	14,3	18,2	24,2	3	eher unwahrscheinlich	18	42,9	54,5	78,8	4	sehr unwahrscheinlich	7	16,7	21,2	100,0		gesamt	33	78,6	100,0			keine Antwort	9	21,4				gesamt	42	100,0	
		Häufigkeit	Prozent	gültige Prozente	kumulierte Prozente																																																			
1	sehr wahrscheinlich	2	4,8	6,1	6,1																																																			
2	eher wahrscheinlich	6	14,3	18,2	24,2																																																			
3	eher unwahrscheinlich	18	42,9	54,5	78,8																																																			
4	sehr unwahrscheinlich	7	16,7	21,2	100,0																																																			
	gesamt	33	78,6	100,0																																																				
	keine Antwort	9	21,4																																																					
	gesamt	42	100,0																																																					
Erwünschtheit der Realisierung in der Logistik-Branche	Mittelwert	Median	Varianz																																																					
	2,62	3	0,887																																																					
	Visualisierung der Positionierung von Median und Mittelwert der Gruppen-Antwort																																																							
				<table border="1"> <thead> <tr> <th></th> <th></th> <th>Häufigkeit</th> <th>Prozent</th> <th>gültige Prozente</th> <th>kumulierte Prozente</th> </tr> </thead> <tbody> <tr> <td>1</td> <td>sehr wichtig</td> <td>5</td> <td>11,9</td> <td>17,2</td> <td>17,2</td> </tr> <tr> <td>2</td> <td>wichtig</td> <td>5</td> <td>11,9</td> <td>17,2</td> <td>34,5</td> </tr> <tr> <td>3</td> <td>weniger wichtig</td> <td>15</td> <td>35,7</td> <td>51,7</td> <td>86,2</td> </tr> <tr> <td>4</td> <td>unwichtig</td> <td>4</td> <td>9,5</td> <td>13,8</td> <td>100,0</td> </tr> <tr> <td></td> <td>gesamt</td> <td>29</td> <td>69,0</td> <td>100,0</td> <td></td> </tr> <tr> <td></td> <td>keine Antwort</td> <td>13</td> <td>31,0</td> <td></td> <td></td> </tr> <tr> <td></td> <td>gesamt</td> <td>42</td> <td>100,0</td> <td></td> <td></td> </tr> </tbody> </table>								Häufigkeit	Prozent	gültige Prozente	kumulierte Prozente	1	sehr wichtig	5	11,9	17,2	17,2	2	wichtig	5	11,9	17,2	34,5	3	weniger wichtig	15	35,7	51,7	86,2	4	unwichtig	4	9,5	13,8	100,0		gesamt	29	69,0	100,0			keine Antwort	13	31,0				gesamt	42	100,0	
		Häufigkeit	Prozent	gültige Prozente	kumulierte Prozente																																																			
1	sehr wichtig	5	11,9	17,2	17,2																																																			
2	wichtig	5	11,9	17,2	34,5																																																			
3	weniger wichtig	15	35,7	51,7	86,2																																																			
4	unwichtig	4	9,5	13,8	100,0																																																			
	gesamt	29	69,0	100,0																																																				
	keine Antwort	13	31,0																																																					
	gesamt	42	100,0																																																					

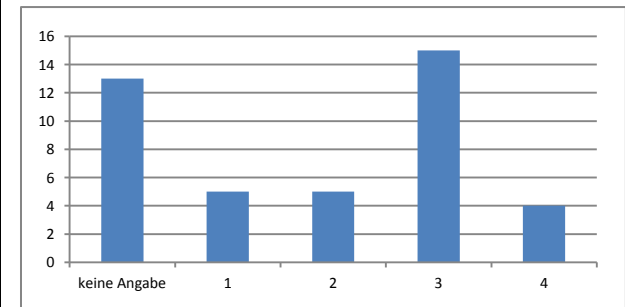
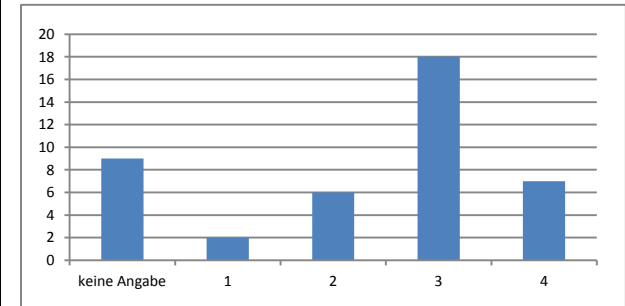

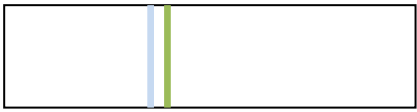

Ergebnisse der 2. Runde

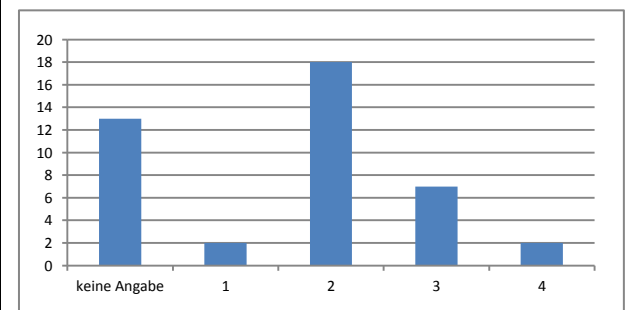
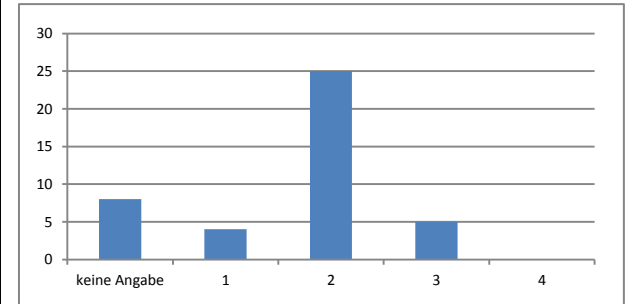
	Gruppen-Antwort			Häufigkeitsverteilung																																																				
Wahrscheinlichkeit der Realisierung in der Logistik-Branche	Mittelwert	Median	Varianz																																																					
	2,03	2	0,272																																																					
	Visualisierung der Positionierung von Median und Mittelwert der Gruppen-Antwort																																																							
	 <p>Legende: — Median — Mittelwert</p>			<table border="1"> <thead> <tr> <th></th> <th></th> <th>Häufigkeit</th> <th>Prozent</th> <th>gültige Prozente</th> <th>kumulierte Prozente</th> </tr> </thead> <tbody> <tr> <td>1</td> <td>sehr wahrscheinlich</td> <td>4</td> <td>9,5</td> <td>11,8</td> <td>11,8</td> </tr> <tr> <td>2</td> <td>eher wahrscheinlich</td> <td>25</td> <td>59,5</td> <td>73,5</td> <td>85,3</td> </tr> <tr> <td>3</td> <td>eher unwahrscheinlich</td> <td>5</td> <td>11,9</td> <td>14,7</td> <td>100,0</td> </tr> <tr> <td>4</td> <td>sehr unwahrscheinlich</td> <td>0</td> <td>0</td> <td>0</td> <td>0</td> </tr> <tr> <td></td> <td>gesamt</td> <td>34</td> <td>81,0</td> <td>100,0</td> <td></td> </tr> <tr> <td></td> <td>keine Antwort</td> <td>8</td> <td>19,0</td> <td></td> <td></td> </tr> <tr> <td></td> <td>gesamt</td> <td>42</td> <td>100,0</td> <td></td> <td></td> </tr> </tbody> </table>								Häufigkeit	Prozent	gültige Prozente	kumulierte Prozente	1	sehr wahrscheinlich	4	9,5	11,8	11,8	2	eher wahrscheinlich	25	59,5	73,5	85,3	3	eher unwahrscheinlich	5	11,9	14,7	100,0	4	sehr unwahrscheinlich	0	0	0	0		gesamt	34	81,0	100,0			keine Antwort	8	19,0				gesamt	42	100,0	
		Häufigkeit	Prozent	gültige Prozente	kumulierte Prozente																																																			
1	sehr wahrscheinlich	4	9,5	11,8	11,8																																																			
2	eher wahrscheinlich	25	59,5	73,5	85,3																																																			
3	eher unwahrscheinlich	5	11,9	14,7	100,0																																																			
4	sehr unwahrscheinlich	0	0	0	0																																																			
	gesamt	34	81,0	100,0																																																				
	keine Antwort	8	19,0																																																					
	gesamt	42	100,0																																																					
Erwünschtheit der Realisierung in der Logistik-Branche	Mittelwert	Median	Varianz																																																					
	2,31	2	0,507																																																					
	Visualisierung der Positionierung von Median und Mittelwert der Gruppen-Antwort																																																							
	 <p>Legende: — Median — Mittelwert</p>			<table border="1"> <thead> <tr> <th></th> <th></th> <th>Häufigkeit</th> <th>Prozent</th> <th>gültige Prozente</th> <th>kumulierte Prozente</th> </tr> </thead> <tbody> <tr> <td>1</td> <td>sehr wichtig</td> <td>2</td> <td>4,8</td> <td>6,9</td> <td>6,9</td> </tr> <tr> <td>2</td> <td>wichtig</td> <td>18</td> <td>42,9</td> <td>62,1</td> <td>69,0</td> </tr> <tr> <td>3</td> <td>weniger wichtig</td> <td>7</td> <td>16,7</td> <td>24,1</td> <td>93,1</td> </tr> <tr> <td>4</td> <td>unwichtig</td> <td>2</td> <td>4,8</td> <td>6,9</td> <td>100,0</td> </tr> <tr> <td></td> <td>gesamt</td> <td>29</td> <td>69,0</td> <td>100,0</td> <td></td> </tr> <tr> <td></td> <td>keine Antwort</td> <td>13</td> <td>31,0</td> <td></td> <td></td> </tr> <tr> <td></td> <td>gesamt</td> <td>42</td> <td>100,0</td> <td></td> <td></td> </tr> </tbody> </table>								Häufigkeit	Prozent	gültige Prozente	kumulierte Prozente	1	sehr wichtig	2	4,8	6,9	6,9	2	wichtig	18	42,9	62,1	69,0	3	weniger wichtig	7	16,7	24,1	93,1	4	unwichtig	2	4,8	6,9	100,0		gesamt	29	69,0	100,0			keine Antwort	13	31,0				gesamt	42	100,0	
		Häufigkeit	Prozent	gültige Prozente	kumulierte Prozente																																																			
1	sehr wichtig	2	4,8	6,9	6,9																																																			
2	wichtig	18	42,9	62,1	69,0																																																			
3	weniger wichtig	7	16,7	24,1	93,1																																																			
4	unwichtig	2	4,8	6,9	100,0																																																			
	gesamt	29	69,0	100,0																																																				
	keine Antwort	13	31,0																																																					
	gesamt	42	100,0																																																					



Ergebnisse der 2. Runde

	Gruppen-Antwort			Häufigkeitsverteilung																																																				
Wahrscheinlichkeit der Realisierung in der Logistik-Branche	Mittelwert	Median	Varianz																																																					
	2,53	3	0,451																																																					
	Visualisierung der Positionierung von Median und Mittelwert der Gruppen-Antwort																																																							
	 <p>1 2 3 4</p> <p>Legende: — Median — Mittelwert</p>			<table border="1"> <thead> <tr> <th></th> <th></th> <th>Häufigkeit</th> <th>Prozent</th> <th>gültige Prozente</th> <th>kumulierte Prozente</th> </tr> </thead> <tbody> <tr> <td>1</td> <td>sehr wahrscheinlich</td> <td>2</td> <td>4,8</td> <td>6,3</td> <td>6,3</td> </tr> <tr> <td>2</td> <td>eher wahrscheinlich</td> <td>12</td> <td>28,6</td> <td>37,5</td> <td>43,8</td> </tr> <tr> <td>3</td> <td>eher unwahrscheinlich</td> <td>17</td> <td>40,5</td> <td>53,1</td> <td>96,9</td> </tr> <tr> <td>4</td> <td>sehr unwahrscheinlich</td> <td>1</td> <td>2,4</td> <td>3,1</td> <td>100,0</td> </tr> <tr> <td></td> <td>gesamt</td> <td>32</td> <td>76,2</td> <td>100,0</td> <td></td> </tr> <tr> <td></td> <td>keine Antwort</td> <td>10</td> <td>23,8</td> <td></td> <td></td> </tr> <tr> <td></td> <td>gesamt</td> <td>42</td> <td>100,0</td> <td></td> <td></td> </tr> </tbody> </table>								Häufigkeit	Prozent	gültige Prozente	kumulierte Prozente	1	sehr wahrscheinlich	2	4,8	6,3	6,3	2	eher wahrscheinlich	12	28,6	37,5	43,8	3	eher unwahrscheinlich	17	40,5	53,1	96,9	4	sehr unwahrscheinlich	1	2,4	3,1	100,0		gesamt	32	76,2	100,0			keine Antwort	10	23,8				gesamt	42	100,0	
		Häufigkeit	Prozent	gültige Prozente	kumulierte Prozente																																																			
1	sehr wahrscheinlich	2	4,8	6,3	6,3																																																			
2	eher wahrscheinlich	12	28,6	37,5	43,8																																																			
3	eher unwahrscheinlich	17	40,5	53,1	96,9																																																			
4	sehr unwahrscheinlich	1	2,4	3,1	100,0																																																			
	gesamt	32	76,2	100,0																																																				
	keine Antwort	10	23,8																																																					
	gesamt	42	100,0																																																					
Erwünschtheit der Realisierung in der Logistik-Branche	Mittelwert	Median	Varianz																																																					
	2,27	2	0,445																																																					
	Visualisierung der Positionierung von Median und Mittelwert der Gruppen-Antwort																																																							
	 <p>1 2 3 4</p> <p>Legende: — Median — Mittelwert</p>			<table border="1"> <thead> <tr> <th></th> <th></th> <th>Häufigkeit</th> <th>Prozent</th> <th>gültige Prozente</th> <th>kumulierte Prozente</th> </tr> </thead> <tbody> <tr> <td>1</td> <td>sehr wichtig</td> <td>3</td> <td>7,1</td> <td>11,5</td> <td>11,5</td> </tr> <tr> <td>2</td> <td>wichtig</td> <td>13</td> <td>31,0</td> <td>50,0</td> <td>61,5</td> </tr> <tr> <td>3</td> <td>weniger wichtig</td> <td>10</td> <td>23,8</td> <td>38,5</td> <td>100,0</td> </tr> <tr> <td>4</td> <td>unwichtig</td> <td>0</td> <td>0</td> <td>0</td> <td>0</td> </tr> <tr> <td></td> <td>gesamt</td> <td>26</td> <td>61,9</td> <td>100,0</td> <td></td> </tr> <tr> <td></td> <td>keine Antwort</td> <td>16</td> <td>38,1</td> <td></td> <td></td> </tr> <tr> <td></td> <td>gesamt</td> <td>42</td> <td>100,0</td> <td></td> <td></td> </tr> </tbody> </table>								Häufigkeit	Prozent	gültige Prozente	kumulierte Prozente	1	sehr wichtig	3	7,1	11,5	11,5	2	wichtig	13	31,0	50,0	61,5	3	weniger wichtig	10	23,8	38,5	100,0	4	unwichtig	0	0	0	0		gesamt	26	61,9	100,0			keine Antwort	16	38,1				gesamt	42	100,0	
		Häufigkeit	Prozent	gültige Prozente	kumulierte Prozente																																																			
1	sehr wichtig	3	7,1	11,5	11,5																																																			
2	wichtig	13	31,0	50,0	61,5																																																			
3	weniger wichtig	10	23,8	38,5	100,0																																																			
4	unwichtig	0	0	0	0																																																			
	gesamt	26	61,9	100,0																																																				
	keine Antwort	16	38,1																																																					
	gesamt	42	100,0																																																					

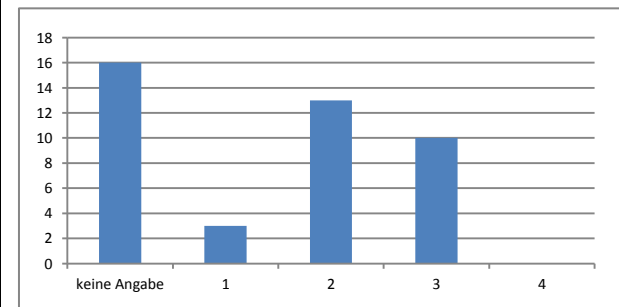
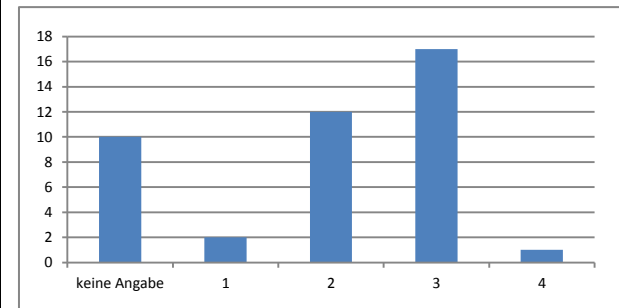

Ergebnisse der 2. Runde

	Gruppen-Antwort			Häufigkeitsverteilung																																																				
Wahrscheinlichkeit der Realisierung in der Logistik-Branche	Mittelwert	Median	Varianz																																																					
	1,66	2	0,297																																																					
	Visualisierung der Positionierung von Median und Mittelwert der Gruppen-Antwort																																																							
	 <p>Legende: — Median — Mittelwert</p>			<table border="1"> <thead> <tr> <th></th> <th></th> <th>Häufigkeit</th> <th>Prozent</th> <th>gültige Prozente</th> <th>kumulierte Prozente</th> </tr> </thead> <tbody> <tr> <td>1</td> <td>sehr wahrscheinlich</td> <td>12</td> <td>28,6</td> <td>37,5</td> <td>37,5</td> </tr> <tr> <td>2</td> <td>eher wahrscheinlich</td> <td>19</td> <td>45,2</td> <td>59,4</td> <td>96,9</td> </tr> <tr> <td>3</td> <td>eher unwahrscheinlich</td> <td>1</td> <td>2,4</td> <td>3,1</td> <td>100,0</td> </tr> <tr> <td>4</td> <td>sehr unwahrscheinlich</td> <td>0</td> <td>0</td> <td>0</td> <td>0</td> </tr> <tr> <td></td> <td>gesamt</td> <td>32</td> <td>76,2</td> <td>100,0</td> <td></td> </tr> <tr> <td></td> <td>keine Antwort</td> <td>10</td> <td>23,8</td> <td></td> <td></td> </tr> <tr> <td></td> <td>gesamt</td> <td>42</td> <td>100,0</td> <td></td> <td></td> </tr> </tbody> </table>								Häufigkeit	Prozent	gültige Prozente	kumulierte Prozente	1	sehr wahrscheinlich	12	28,6	37,5	37,5	2	eher wahrscheinlich	19	45,2	59,4	96,9	3	eher unwahrscheinlich	1	2,4	3,1	100,0	4	sehr unwahrscheinlich	0	0	0	0		gesamt	32	76,2	100,0			keine Antwort	10	23,8				gesamt	42	100,0	
		Häufigkeit	Prozent	gültige Prozente	kumulierte Prozente																																																			
1	sehr wahrscheinlich	12	28,6	37,5	37,5																																																			
2	eher wahrscheinlich	19	45,2	59,4	96,9																																																			
3	eher unwahrscheinlich	1	2,4	3,1	100,0																																																			
4	sehr unwahrscheinlich	0	0	0	0																																																			
	gesamt	32	76,2	100,0																																																				
	keine Antwort	10	23,8																																																					
	gesamt	42	100,0																																																					
Erwünschtheit der Realisierung in der Logistik-Branche	Mittelwert	Median	Varianz																																																					
	1,57	2	0,328																																																					
	Visualisierung der Positionierung von Median und Mittelwert der Gruppen-Antwort																																																							
	 <p>Legende: — Median — Mittelwert</p>			<table border="1"> <thead> <tr> <th></th> <th></th> <th>Häufigkeit</th> <th>Prozent</th> <th>gültige Prozente</th> <th>kumulierte Prozente</th> </tr> </thead> <tbody> <tr> <td>1</td> <td>sehr wichtig</td> <td>13</td> <td>31,0</td> <td>46,4</td> <td>46,4</td> </tr> <tr> <td>2</td> <td>wichtig</td> <td>14</td> <td>33,3</td> <td>50,0</td> <td>96,4</td> </tr> <tr> <td>3</td> <td>weniger wichtig</td> <td>1</td> <td>2,4</td> <td>3,6</td> <td>100,0</td> </tr> <tr> <td>4</td> <td>unwichtig</td> <td>0</td> <td>0</td> <td>0</td> <td>0</td> </tr> <tr> <td></td> <td>gesamt</td> <td>28</td> <td>66,7</td> <td>100,0</td> <td></td> </tr> <tr> <td></td> <td>keine Antwort</td> <td>14</td> <td>33,3</td> <td></td> <td></td> </tr> <tr> <td></td> <td>gesamt</td> <td>42</td> <td>100,0</td> <td></td> <td></td> </tr> </tbody> </table>								Häufigkeit	Prozent	gültige Prozente	kumulierte Prozente	1	sehr wichtig	13	31,0	46,4	46,4	2	wichtig	14	33,3	50,0	96,4	3	weniger wichtig	1	2,4	3,6	100,0	4	unwichtig	0	0	0	0		gesamt	28	66,7	100,0			keine Antwort	14	33,3				gesamt	42	100,0	
		Häufigkeit	Prozent	gültige Prozente	kumulierte Prozente																																																			
1	sehr wichtig	13	31,0	46,4	46,4																																																			
2	wichtig	14	33,3	50,0	96,4																																																			
3	weniger wichtig	1	2,4	3,6	100,0																																																			
4	unwichtig	0	0	0	0																																																			
	gesamt	28	66,7	100,0																																																				
	keine Antwort	14	33,3																																																					
	gesamt	42	100,0																																																					

Ergebnisse der 2. Runde

	Gruppen-Antwort			Häufigkeitsverteilung																																																				
Wahrscheinlichkeit der Realisierung in der Logistik-Branche	Mittelwert	Median	Varianz																																																					
	1,74	2	0,598																																																					
	Visualisierung der Positionierung von Median und Mittelwert der Gruppen-Antwort																																																							
	 <p>Legende: — Median — Mittelwert</p>			<table border="1"> <thead> <tr> <th></th> <th></th> <th>Häufigkeit</th> <th>Prozent</th> <th>gültige Prozente</th> <th>kumulierte Prozente</th> </tr> </thead> <tbody> <tr> <td>1</td> <td>sehr wahrscheinlich</td> <td>13</td> <td>31,0</td> <td>41,9</td> <td>41,9</td> </tr> <tr> <td>2</td> <td>eher wahrscheinlich</td> <td>14</td> <td>33,3</td> <td>45,2</td> <td>87,1</td> </tr> <tr> <td>3</td> <td>eher unwahrscheinlich</td> <td>3</td> <td>7,1</td> <td>9,7</td> <td>96,8</td> </tr> <tr> <td>4</td> <td>sehr unwahrscheinlich</td> <td>1</td> <td>2,4</td> <td>3,2</td> <td>100,0</td> </tr> <tr> <td></td> <td>gesamt</td> <td>31</td> <td>73,8</td> <td>100,0</td> <td></td> </tr> <tr> <td></td> <td>keine Antwort</td> <td>11</td> <td>26,2</td> <td></td> <td></td> </tr> <tr> <td></td> <td>gesamt</td> <td>42</td> <td>100,0</td> <td></td> <td></td> </tr> </tbody> </table>								Häufigkeit	Prozent	gültige Prozente	kumulierte Prozente	1	sehr wahrscheinlich	13	31,0	41,9	41,9	2	eher wahrscheinlich	14	33,3	45,2	87,1	3	eher unwahrscheinlich	3	7,1	9,7	96,8	4	sehr unwahrscheinlich	1	2,4	3,2	100,0		gesamt	31	73,8	100,0			keine Antwort	11	26,2				gesamt	42	100,0	
		Häufigkeit	Prozent	gültige Prozente	kumulierte Prozente																																																			
1	sehr wahrscheinlich	13	31,0	41,9	41,9																																																			
2	eher wahrscheinlich	14	33,3	45,2	87,1																																																			
3	eher unwahrscheinlich	3	7,1	9,7	96,8																																																			
4	sehr unwahrscheinlich	1	2,4	3,2	100,0																																																			
	gesamt	31	73,8	100,0																																																				
	keine Antwort	11	26,2																																																					
	gesamt	42	100,0																																																					
Erwünschtheit der Realisierung in der Logistik-Branche	Mittelwert	Median	Varianz																																																					
	1,88	2	0,746																																																					
	Visualisierung der Positionierung von Median und Mittelwert der Gruppen-Antwort																																																							
	 <p>Legende: — Median — Mittelwert</p>			<table border="1"> <thead> <tr> <th></th> <th></th> <th>Häufigkeit</th> <th>Prozent</th> <th>gültige Prozente</th> <th>kumulierte Prozente</th> </tr> </thead> <tbody> <tr> <td>1</td> <td>sehr wichtig</td> <td>10</td> <td>23,8</td> <td>38,5</td> <td>38,5</td> </tr> <tr> <td>2</td> <td>wichtig</td> <td>10</td> <td>23,8</td> <td>38,5</td> <td>76,9</td> </tr> <tr> <td>3</td> <td>weniger wichtig</td> <td>5</td> <td>11,9</td> <td>19,2</td> <td>96,2</td> </tr> <tr> <td>4</td> <td>unwichtig</td> <td>1</td> <td>2,4</td> <td>3,8</td> <td>100,0</td> </tr> <tr> <td></td> <td>gesamt</td> <td>26</td> <td>61,9</td> <td>100,0</td> <td></td> </tr> <tr> <td></td> <td>keine Antwort</td> <td>16</td> <td>38,1</td> <td></td> <td></td> </tr> <tr> <td></td> <td>gesamt</td> <td>42</td> <td>100,0</td> <td></td> <td></td> </tr> </tbody> </table>								Häufigkeit	Prozent	gültige Prozente	kumulierte Prozente	1	sehr wichtig	10	23,8	38,5	38,5	2	wichtig	10	23,8	38,5	76,9	3	weniger wichtig	5	11,9	19,2	96,2	4	unwichtig	1	2,4	3,8	100,0		gesamt	26	61,9	100,0			keine Antwort	16	38,1				gesamt	42	100,0	
		Häufigkeit	Prozent	gültige Prozente	kumulierte Prozente																																																			
1	sehr wichtig	10	23,8	38,5	38,5																																																			
2	wichtig	10	23,8	38,5	76,9																																																			
3	weniger wichtig	5	11,9	19,2	96,2																																																			
4	unwichtig	1	2,4	3,8	100,0																																																			
	gesamt	26	61,9	100,0																																																				
	keine Antwort	16	38,1																																																					
	gesamt	42	100,0																																																					

Ergebnisse der 2. Runde

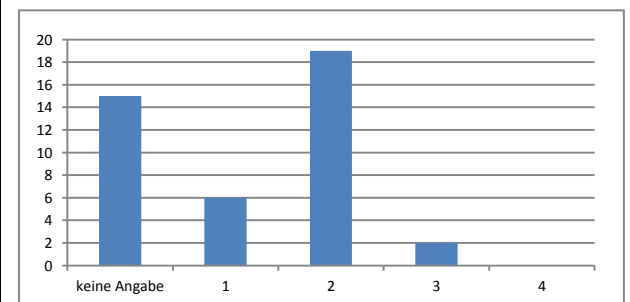
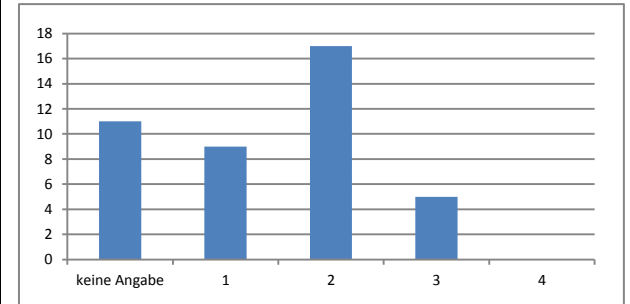

	Gruppen-Antwort			Häufigkeitsverteilung																																																			
Wahrscheinlichkeit der Realisierung in der Logistik-Branche	Mittelwert	Median	Varianz																																																				
	1,87	2	0,449																																																				
	Visualisierung der Positionierung von Median und Mittelwert der Gruppen-Antwort																																																						
	 <p>Legende: — Median — Mittelwert</p>			<table border="1"> <thead> <tr> <th></th> <th></th> <th>Häufigkeit</th> <th>Prozent</th> <th>gültige Prozente</th> <th>kumulierte Prozente</th> </tr> </thead> <tbody> <tr> <td>1</td> <td>sehr wahrscheinlich</td> <td>9</td> <td>21,4</td> <td>29,0</td> <td>29,0</td> </tr> <tr> <td>2</td> <td>eher wahrscheinlich</td> <td>17</td> <td>40,5</td> <td>54,8</td> <td>83,9</td> </tr> <tr> <td>3</td> <td>eher unwahrscheinlich</td> <td>5</td> <td>11,9</td> <td>16,1</td> <td>100,0</td> </tr> <tr> <td>4</td> <td>sehr unwahrscheinlich</td> <td>0</td> <td>0</td> <td>0</td> <td>0</td> </tr> <tr> <td></td> <td>gesamt</td> <td>31</td> <td>73,8</td> <td>100,0</td> <td></td> </tr> <tr> <td></td> <td>keine Antwort</td> <td>11</td> <td>26,2</td> <td></td> <td></td> </tr> <tr> <td></td> <td>gesamt</td> <td>42</td> <td>100,0</td> <td></td> <td></td> </tr> </tbody> </table>							Häufigkeit	Prozent	gültige Prozente	kumulierte Prozente	1	sehr wahrscheinlich	9	21,4	29,0	29,0	2	eher wahrscheinlich	17	40,5	54,8	83,9	3	eher unwahrscheinlich	5	11,9	16,1	100,0	4	sehr unwahrscheinlich	0	0	0	0		gesamt	31	73,8	100,0			keine Antwort	11	26,2				gesamt	42	100,0	
		Häufigkeit	Prozent	gültige Prozente	kumulierte Prozente																																																		
1	sehr wahrscheinlich	9	21,4	29,0	29,0																																																		
2	eher wahrscheinlich	17	40,5	54,8	83,9																																																		
3	eher unwahrscheinlich	5	11,9	16,1	100,0																																																		
4	sehr unwahrscheinlich	0	0	0	0																																																		
	gesamt	31	73,8	100,0																																																			
	keine Antwort	11	26,2																																																				
	gesamt	42	100,0																																																				
Erwünschtheit der Realisierung in der Logistik-Branche	Mittelwert	Median	Varianz																																																				
	1,85	2	0,285																																																				
	Visualisierung der Positionierung von Median und Mittelwert der Gruppen-Antwort																																																						
	 <p>Legende: — Median — Mittelwert</p>			<table border="1"> <thead> <tr> <th></th> <th></th> <th>Häufigkeit</th> <th>Prozent</th> <th>gültige Prozente</th> <th>kumulierte Prozente</th> </tr> </thead> <tbody> <tr> <td>1</td> <td>sehr wichtig</td> <td>6</td> <td>14,3</td> <td>22,2</td> <td>22,2</td> </tr> <tr> <td>2</td> <td>wichtig</td> <td>19</td> <td>45,2</td> <td>70,4</td> <td>92,6</td> </tr> <tr> <td>3</td> <td>weniger wichtig</td> <td>2</td> <td>4,8</td> <td>7,4</td> <td>100,0</td> </tr> <tr> <td>4</td> <td>unwichtig</td> <td>0</td> <td>0</td> <td>0</td> <td>0</td> </tr> <tr> <td></td> <td>gesamt</td> <td>27</td> <td>64,3</td> <td>100,0</td> <td></td> </tr> <tr> <td></td> <td>keine Antwort</td> <td>15</td> <td>35,7</td> <td></td> <td></td> </tr> <tr> <td></td> <td>gesamt</td> <td>42</td> <td>100,0</td> <td></td> <td></td> </tr> </tbody> </table>							Häufigkeit	Prozent	gültige Prozente	kumulierte Prozente	1	sehr wichtig	6	14,3	22,2	22,2	2	wichtig	19	45,2	70,4	92,6	3	weniger wichtig	2	4,8	7,4	100,0	4	unwichtig	0	0	0	0		gesamt	27	64,3	100,0			keine Antwort	15	35,7				gesamt	42	100,0	
		Häufigkeit	Prozent	gültige Prozente	kumulierte Prozente																																																		
1	sehr wichtig	6	14,3	22,2	22,2																																																		
2	wichtig	19	45,2	70,4	92,6																																																		
3	weniger wichtig	2	4,8	7,4	100,0																																																		
4	unwichtig	0	0	0	0																																																		
	gesamt	27	64,3	100,0																																																			
	keine Antwort	15	35,7																																																				
	gesamt	42	100,0																																																				



Ergebnisse der 2. Runde

	Gruppen-Antwort			Häufigkeitsverteilung																																																		
Wahrscheinlichkeit der Realisierung in der Logistik-Branche	Mittelwert	Median	Varianz																																																			
	1,84	2	0,652																																																			
	Visualisierung der Positionierung von Median und Mittelwert der Gruppen-Antwort																																																					
				<table border="1"> <thead> <tr> <th></th> <th></th> <th>Häufigkeit</th> <th>Prozent</th> <th>gültige Prozente</th> <th>kumulierte Prozente</th> </tr> </thead> <tbody> <tr> <td>1</td> <td>sehr wahrscheinlich</td> <td>13</td> <td>31,0</td> <td>40,6</td> <td>40,6</td> </tr> <tr> <td>2</td> <td>eher wahrscheinlich</td> <td>11</td> <td>26,2</td> <td>34,4</td> <td>75,0</td> </tr> <tr> <td>3</td> <td>eher unwahrscheinlich</td> <td>8</td> <td>19,0</td> <td>25,0</td> <td>100,0</td> </tr> <tr> <td>4</td> <td>sehr unwahrscheinlich</td> <td>0</td> <td>0</td> <td>0</td> <td>0</td> </tr> <tr> <td></td> <td>gesamt</td> <td>32</td> <td>76,2</td> <td>100,0</td> <td></td> </tr> <tr> <td></td> <td>keine Antwort</td> <td>10</td> <td>23,8</td> <td></td> <td></td> </tr> <tr> <td></td> <td>gesamt</td> <td>42</td> <td>100,0</td> <td></td> <td></td> </tr> </tbody> </table>					Häufigkeit	Prozent	gültige Prozente	kumulierte Prozente	1	sehr wahrscheinlich	13	31,0	40,6	40,6	2	eher wahrscheinlich	11	26,2	34,4	75,0	3	eher unwahrscheinlich	8	19,0	25,0	100,0	4	sehr unwahrscheinlich	0	0	0	0		gesamt	32	76,2	100,0			keine Antwort	10	23,8				gesamt	42	100,0		
		Häufigkeit	Prozent	gültige Prozente	kumulierte Prozente																																																	
1	sehr wahrscheinlich	13	31,0	40,6	40,6																																																	
2	eher wahrscheinlich	11	26,2	34,4	75,0																																																	
3	eher unwahrscheinlich	8	19,0	25,0	100,0																																																	
4	sehr unwahrscheinlich	0	0	0	0																																																	
	gesamt	32	76,2	100,0																																																		
	keine Antwort	10	23,8																																																			
	gesamt	42	100,0																																																			
	Legende: 																																																					
Erwünschtheit der Realisierung in der Logistik-Branche	Mittelwert	Median	Varianz																																																			
	1,48	1	0,330																																																			
	Visualisierung der Positionierung von Median und Mittelwert der Gruppen-Antwort																																																					
				<table border="1"> <thead> <tr> <th></th> <th></th> <th>Häufigkeit</th> <th>Prozent</th> <th>gültige Prozente</th> <th>kumulierte Prozente</th> </tr> </thead> <tbody> <tr> <td>1</td> <td>sehr wichtig</td> <td>16</td> <td>38,1</td> <td>55,2</td> <td>55,2</td> </tr> <tr> <td>2</td> <td>wichtig</td> <td>12</td> <td>28,6</td> <td>41,4</td> <td>96,6</td> </tr> <tr> <td>3</td> <td>weniger wichtig</td> <td>1</td> <td>2,4</td> <td>3,4</td> <td>100,0</td> </tr> <tr> <td>4</td> <td>unwichtig</td> <td>0</td> <td>0</td> <td>0</td> <td>0</td> </tr> <tr> <td></td> <td>gesamt</td> <td>29</td> <td>69,0</td> <td>100,0</td> <td></td> </tr> <tr> <td></td> <td>keine Antwort</td> <td>13</td> <td>31,0</td> <td></td> <td></td> </tr> <tr> <td></td> <td>gesamt</td> <td>42</td> <td>100,0</td> <td></td> <td></td> </tr> </tbody> </table>					Häufigkeit	Prozent	gültige Prozente	kumulierte Prozente	1	sehr wichtig	16	38,1	55,2	55,2	2	wichtig	12	28,6	41,4	96,6	3	weniger wichtig	1	2,4	3,4	100,0	4	unwichtig	0	0	0	0		gesamt	29	69,0	100,0			keine Antwort	13	31,0				gesamt	42	100,0		
		Häufigkeit	Prozent	gültige Prozente	kumulierte Prozente																																																	
1	sehr wichtig	16	38,1	55,2	55,2																																																	
2	wichtig	12	28,6	41,4	96,6																																																	
3	weniger wichtig	1	2,4	3,4	100,0																																																	
4	unwichtig	0	0	0	0																																																	
	gesamt	29	69,0	100,0																																																		
	keine Antwort	13	31,0																																																			
	gesamt	42	100,0																																																			
	Legende: 																																																					

Ergebnisse der 2. Runde

	Gruppen-Antwort			Häufigkeitsverteilung																																																				
Wahrscheinlichkeit der Realisierung in der Logistik-Branche	Mittelwert	Median	Varianz																																																					
	1,94	2	0,383																																																					
	Visualisierung der Positionierung von Median und Mittelwert der Gruppen-Antwort																																																							
	 <p>Legende: — Median — Mittelwert</p>			<table border="1"> <thead> <tr> <th></th> <th></th> <th>Häufigkeit</th> <th>Prozent</th> <th>gültige Prozente</th> <th>kumulierte Prozente</th> </tr> </thead> <tbody> <tr> <td>1</td> <td>sehr wahrscheinlich</td> <td>7</td> <td>16,7</td> <td>21,9</td> <td>21,9</td> </tr> <tr> <td>2</td> <td>eher wahrscheinlich</td> <td>20</td> <td>47,6</td> <td>62,5</td> <td>84,4</td> </tr> <tr> <td>3</td> <td>eher unwahrscheinlich</td> <td>5</td> <td>11,9</td> <td>15,6</td> <td>100,0</td> </tr> <tr> <td>4</td> <td>sehr unwahrscheinlich</td> <td>0</td> <td>0</td> <td>0</td> <td>0</td> </tr> <tr> <td></td> <td>gesamt</td> <td>32</td> <td>76,2</td> <td>100,0</td> <td></td> </tr> <tr> <td></td> <td>keine Antwort</td> <td>10</td> <td>23,8</td> <td></td> <td></td> </tr> <tr> <td></td> <td>gesamt</td> <td>42</td> <td>100,0</td> <td></td> <td></td> </tr> </tbody> </table>								Häufigkeit	Prozent	gültige Prozente	kumulierte Prozente	1	sehr wahrscheinlich	7	16,7	21,9	21,9	2	eher wahrscheinlich	20	47,6	62,5	84,4	3	eher unwahrscheinlich	5	11,9	15,6	100,0	4	sehr unwahrscheinlich	0	0	0	0		gesamt	32	76,2	100,0			keine Antwort	10	23,8				gesamt	42	100,0	
		Häufigkeit	Prozent	gültige Prozente	kumulierte Prozente																																																			
1	sehr wahrscheinlich	7	16,7	21,9	21,9																																																			
2	eher wahrscheinlich	20	47,6	62,5	84,4																																																			
3	eher unwahrscheinlich	5	11,9	15,6	100,0																																																			
4	sehr unwahrscheinlich	0	0	0	0																																																			
	gesamt	32	76,2	100,0																																																				
	keine Antwort	10	23,8																																																					
	gesamt	42	100,0																																																					
Erwünschtheit der Realisierung in der Logistik-Branche	Mittelwert	Median	Varianz																																																					
	1,75	2	0,491																																																					
	Visualisierung der Positionierung von Median und Mittelwert der Gruppen-Antwort																																																							
	 <p>Legende: — Median — Mittelwert</p>			<table border="1"> <thead> <tr> <th></th> <th></th> <th>Häufigkeit</th> <th>Prozent</th> <th>gültige Prozente</th> <th>kumulierte Prozente</th> </tr> </thead> <tbody> <tr> <td>1</td> <td>sehr wichtig</td> <td>11</td> <td>26,2</td> <td>39,3</td> <td>39,3</td> </tr> <tr> <td>2</td> <td>wichtig</td> <td>13</td> <td>31,0</td> <td>46,4</td> <td>85,7</td> </tr> <tr> <td>3</td> <td>weniger wichtig</td> <td>4</td> <td>9,5</td> <td>14,3</td> <td>100,0</td> </tr> <tr> <td>4</td> <td>unwichtig</td> <td>0</td> <td>0</td> <td>0</td> <td>0</td> </tr> <tr> <td></td> <td>gesamt</td> <td>28</td> <td>66,7</td> <td>100,0</td> <td></td> </tr> <tr> <td></td> <td>keine Antwort</td> <td>14</td> <td>33,3</td> <td></td> <td></td> </tr> <tr> <td></td> <td>gesamt</td> <td>42</td> <td>100,0</td> <td></td> <td></td> </tr> </tbody> </table>								Häufigkeit	Prozent	gültige Prozente	kumulierte Prozente	1	sehr wichtig	11	26,2	39,3	39,3	2	wichtig	13	31,0	46,4	85,7	3	weniger wichtig	4	9,5	14,3	100,0	4	unwichtig	0	0	0	0		gesamt	28	66,7	100,0			keine Antwort	14	33,3				gesamt	42	100,0	
		Häufigkeit	Prozent	gültige Prozente	kumulierte Prozente																																																			
1	sehr wichtig	11	26,2	39,3	39,3																																																			
2	wichtig	13	31,0	46,4	85,7																																																			
3	weniger wichtig	4	9,5	14,3	100,0																																																			
4	unwichtig	0	0	0	0																																																			
	gesamt	28	66,7	100,0																																																				
	keine Antwort	14	33,3																																																					
	gesamt	42	100,0																																																					

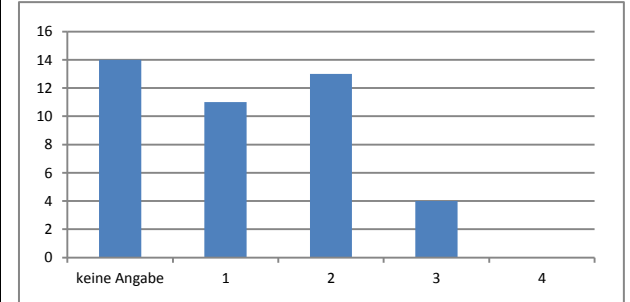
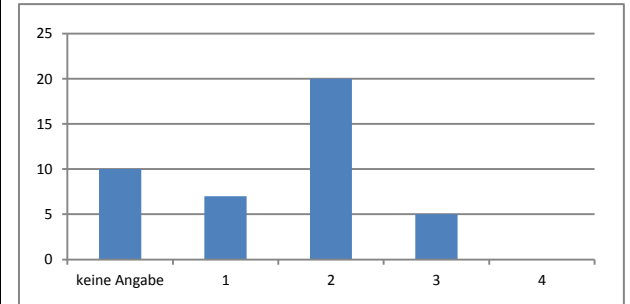

Ergebnisse der 2. Runde

	Gruppen-Antwort			Häufigkeitsverteilung																																																					
Wahrscheinlichkeit der Realisierung in der Logistik-Branche	Mittelwert	Median	Varianz																																																						
	1,63	2	0,309																																																						
	Visualisierung der Positionierung von Median und Mittelwert der Gruppen-Antwort																																																								
				<table border="1"> <thead> <tr> <th></th> <th></th> <th>Häufigkeit</th> <th>Prozent</th> <th>gültige Prozente</th> <th>kumulierte Prozente</th> </tr> </thead> <tbody> <tr> <td>1</td> <td>sehr wahrscheinlich</td> <td>12</td> <td>28,6</td> <td>40,0</td> <td>40,0</td> </tr> <tr> <td>2</td> <td>eher wahrscheinlich</td> <td>17</td> <td>40,5</td> <td>56,7</td> <td>96,7</td> </tr> <tr> <td>3</td> <td>eher unwahrscheinlich</td> <td>1</td> <td>2,4</td> <td>3,3</td> <td>100,0</td> </tr> <tr> <td>4</td> <td>sehr unwahrscheinlich</td> <td>0</td> <td>0</td> <td>0</td> <td>0</td> </tr> <tr> <td></td> <td>gesamt</td> <td>30</td> <td>71,4</td> <td>100,0</td> <td></td> </tr> <tr> <td></td> <td>keine Antwort</td> <td>12</td> <td>28,6</td> <td></td> <td></td> </tr> <tr> <td></td> <td>gesamt</td> <td>42</td> <td>100,0</td> <td></td> <td></td> </tr> </tbody> </table>								Häufigkeit	Prozent	gültige Prozente	kumulierte Prozente	1	sehr wahrscheinlich	12	28,6	40,0	40,0	2	eher wahrscheinlich	17	40,5	56,7	96,7	3	eher unwahrscheinlich	1	2,4	3,3	100,0	4	sehr unwahrscheinlich	0	0	0	0		gesamt	30	71,4	100,0			keine Antwort	12	28,6				gesamt	42	100,0		
		Häufigkeit	Prozent	gültige Prozente	kumulierte Prozente																																																				
1	sehr wahrscheinlich	12	28,6	40,0	40,0																																																				
2	eher wahrscheinlich	17	40,5	56,7	96,7																																																				
3	eher unwahrscheinlich	1	2,4	3,3	100,0																																																				
4	sehr unwahrscheinlich	0	0	0	0																																																				
	gesamt	30	71,4	100,0																																																					
	keine Antwort	12	28,6																																																						
	gesamt	42	100,0																																																						
	<p>Legende:</p> <p>— Median</p> <p>— Mittelwert</p>																																																								
Erwünschtheit der Realisierung in der Logistik-Branche	Mittelwert	Median	Varianz																																																						
	1,56	1	0,423																																																						
	Visualisierung der Positionierung von Median und Mittelwert der Gruppen-Antwort																																																								
				<table border="1"> <thead> <tr> <th></th> <th></th> <th>Häufigkeit</th> <th>Prozent</th> <th>gültige Prozente</th> <th>kumulierte Prozente</th> </tr> </thead> <tbody> <tr> <td>1</td> <td>sehr wichtig</td> <td>13</td> <td>31,0</td> <td>52,0</td> <td>52,0</td> </tr> <tr> <td>2</td> <td>wichtig</td> <td>10</td> <td>23,8</td> <td>40,0</td> <td>92,0</td> </tr> <tr> <td>3</td> <td>weniger wichtig</td> <td>2</td> <td>4,8</td> <td>8,0</td> <td>100,0</td> </tr> <tr> <td>4</td> <td>unwichtig</td> <td>0</td> <td>0</td> <td>0</td> <td>0</td> </tr> <tr> <td></td> <td>gesamt</td> <td>25</td> <td>59,5</td> <td>100,0</td> <td></td> </tr> <tr> <td></td> <td>keine Antwort</td> <td>17</td> <td>40,5</td> <td></td> <td></td> </tr> <tr> <td></td> <td>gesamt</td> <td>42</td> <td>100,0</td> <td></td> <td></td> </tr> </tbody> </table>								Häufigkeit	Prozent	gültige Prozente	kumulierte Prozente	1	sehr wichtig	13	31,0	52,0	52,0	2	wichtig	10	23,8	40,0	92,0	3	weniger wichtig	2	4,8	8,0	100,0	4	unwichtig	0	0	0	0		gesamt	25	59,5	100,0			keine Antwort	17	40,5				gesamt	42	100,0		
		Häufigkeit	Prozent	gültige Prozente	kumulierte Prozente																																																				
1	sehr wichtig	13	31,0	52,0	52,0																																																				
2	wichtig	10	23,8	40,0	92,0																																																				
3	weniger wichtig	2	4,8	8,0	100,0																																																				
4	unwichtig	0	0	0	0																																																				
	gesamt	25	59,5	100,0																																																					
	keine Antwort	17	40,5																																																						
	gesamt	42	100,0																																																						
	<p>Legende:</p> <p>— Median</p> <p>— Mittelwert</p>																																																								

Ergebnisse der 2. Runde

	Gruppen-Antwort			Häufigkeitsverteilung																																																		
Wahrscheinlichkeit der Realisierung in der Logistik-Branche	Mittelwert	Median	Varianz																																																			
	1,82	2	0,448																																																			
	Visualisierung der Positionierung von Median und Mittelwert der Gruppen-Antwort																																																					
				<table border="1"> <thead> <tr> <th></th> <th></th> <th>Häufigkeit</th> <th>Prozent</th> <th>gültige Prozente</th> <th>kumulierte Prozente</th> </tr> </thead> <tbody> <tr> <td>1</td> <td>sehr wahrscheinlich</td> <td>9</td> <td>21,4</td> <td>32,1</td> <td>32,1</td> </tr> <tr> <td>2</td> <td>eher wahrscheinlich</td> <td>15</td> <td>35,7</td> <td>53,6</td> <td>85,7</td> </tr> <tr> <td>3</td> <td>eher unwahrscheinlich</td> <td>4</td> <td>9,5</td> <td>14,3</td> <td>100,0</td> </tr> <tr> <td>4</td> <td>sehr unwahrscheinlich</td> <td>0</td> <td>0</td> <td>0</td> <td>0</td> </tr> <tr> <td></td> <td>gesamt</td> <td>28</td> <td>66,7</td> <td>100,0</td> <td></td> </tr> <tr> <td></td> <td>keine Antwort</td> <td>14</td> <td>33,3</td> <td></td> <td></td> </tr> <tr> <td></td> <td>gesamt</td> <td>42</td> <td>100,0</td> <td></td> <td></td> </tr> </tbody> </table>					Häufigkeit	Prozent	gültige Prozente	kumulierte Prozente	1	sehr wahrscheinlich	9	21,4	32,1	32,1	2	eher wahrscheinlich	15	35,7	53,6	85,7	3	eher unwahrscheinlich	4	9,5	14,3	100,0	4	sehr unwahrscheinlich	0	0	0	0		gesamt	28	66,7	100,0			keine Antwort	14	33,3				gesamt	42	100,0		
		Häufigkeit	Prozent	gültige Prozente	kumulierte Prozente																																																	
1	sehr wahrscheinlich	9	21,4	32,1	32,1																																																	
2	eher wahrscheinlich	15	35,7	53,6	85,7																																																	
3	eher unwahrscheinlich	4	9,5	14,3	100,0																																																	
4	sehr unwahrscheinlich	0	0	0	0																																																	
	gesamt	28	66,7	100,0																																																		
	keine Antwort	14	33,3																																																			
	gesamt	42	100,0																																																			
	1 2 3 4 Legende: 																																																					
Erwünschtheit der Realisierung in der Logistik-Branche	Mittelwert	Median	Varianz																																																			
	1,73	2	0,525																																																			
	Visualisierung der Positionierung von Median und Mittelwert der Gruppen-Antwort																																																					
				<table border="1"> <thead> <tr> <th></th> <th></th> <th>Häufigkeit</th> <th>Prozent</th> <th>gültige Prozente</th> <th>kumulierte Prozente</th> </tr> </thead> <tbody> <tr> <td>1</td> <td>sehr wichtig</td> <td>11</td> <td>26,2</td> <td>42,3</td> <td>42,3</td> </tr> <tr> <td>2</td> <td>wichtig</td> <td>11</td> <td>26,2</td> <td>42,3</td> <td>84,6</td> </tr> <tr> <td>3</td> <td>weniger wichtig</td> <td>4</td> <td>9,5</td> <td>15,4</td> <td>100,0</td> </tr> <tr> <td>4</td> <td>unwichtig</td> <td>0</td> <td>0</td> <td>0</td> <td>0</td> </tr> <tr> <td></td> <td>gesamt</td> <td>26</td> <td>61,9</td> <td>100,0</td> <td></td> </tr> <tr> <td></td> <td>keine Antwort</td> <td>16</td> <td>38,1</td> <td></td> <td></td> </tr> <tr> <td></td> <td>gesamt</td> <td>42</td> <td>100,0</td> <td></td> <td></td> </tr> </tbody> </table>					Häufigkeit	Prozent	gültige Prozente	kumulierte Prozente	1	sehr wichtig	11	26,2	42,3	42,3	2	wichtig	11	26,2	42,3	84,6	3	weniger wichtig	4	9,5	15,4	100,0	4	unwichtig	0	0	0	0		gesamt	26	61,9	100,0			keine Antwort	16	38,1				gesamt	42	100,0		
		Häufigkeit	Prozent	gültige Prozente	kumulierte Prozente																																																	
1	sehr wichtig	11	26,2	42,3	42,3																																																	
2	wichtig	11	26,2	42,3	84,6																																																	
3	weniger wichtig	4	9,5	15,4	100,0																																																	
4	unwichtig	0	0	0	0																																																	
	gesamt	26	61,9	100,0																																																		
	keine Antwort	16	38,1																																																			
	gesamt	42	100,0																																																			
	1 2 3 4 Legende: 																																																					

Ergebnisse der 2. Runde

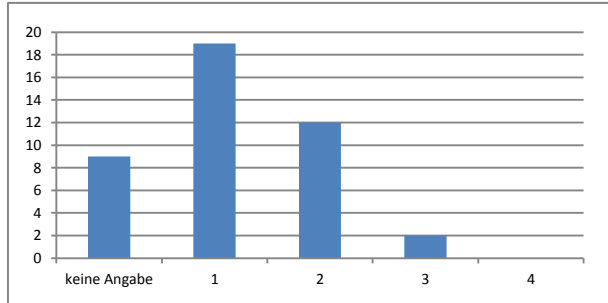
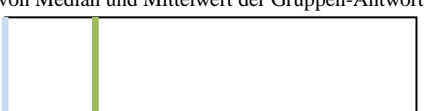
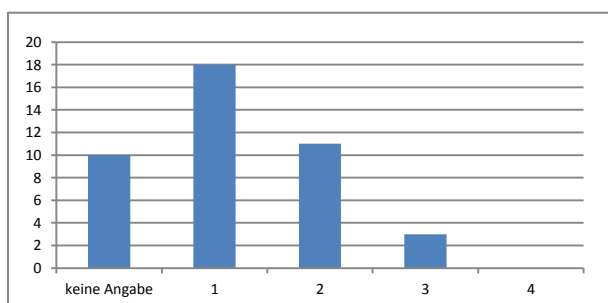
	Gruppen-Antwort			Häufigkeitsverteilung							
Wahrscheinlichkeit der Realisierung in der Logistik-Branche	Mittelwert	Median	Varianz								
	1,48	1	0,383								
	Visualisierung der Positionierung von Median und Mittelwert der Gruppen-Antwort										
	 <p>Legende: — Median — Mittelwert</p>										
						Häufigkeit	Prozent	gültige Prozente	kumulierte Prozente		
				1	sehr wahrscheinlich	19	45,2	57,6	57,6		
				2	eher wahrscheinlich	12	28,6	36,4	93,9		
				3	eher unwahrscheinlich	2	4,8	6,1	100,0		
				4	sehr unwahrscheinlich	0	0	0	0		
					gesamt	33	78,6	100,0			
					keine Antwort	9	21,4				
					gesamt	42	100,0				
Erwünschtheit der Realisierung in der Logistik-Branche	Mittelwert	Median	Varianz								
	1,53	1	0,451								
	Visualisierung der Positionierung von Median und Mittelwert der Gruppen-Antwort										
	 <p>Legende: — Median — Mittelwert</p>										
						Häufigkeit	Prozent	gültige Prozente	kumulierte Prozente		
				1	sehr wichtig	18	42,9	56,3	56,3		
				2	wichtig	11	26,2	34,4	90,6		
				3	weniger wichtig	3	7,1	9,4	100,0		
				4	unwichtig	0	0	0	0		
					gesamt	32	76,2	100,0			
					keine Antwort	10	23,8				
					gesamt	42	100,0				

Ergebnisse der 2. Runde

	Gruppen-Antwort			Häufigkeitsverteilung																																																		
Wahrscheinlichkeit der Realisierung in der Logistik-Branche	Mittelwert	Median	Varianz																																																			
	1,84	2	0,540																																																			
	Visualisierung der Positionierung von Median und Mittelwert der Gruppen-Antwort																																																					
				<table border="1"> <thead> <tr> <th></th> <th></th> <th>Häufigkeit</th> <th>Prozent</th> <th>gültige Prozente</th> <th>kumulierte Prozente</th> </tr> </thead> <tbody> <tr> <td>1</td> <td>sehr wahrscheinlich</td> <td>11</td> <td>26,2</td> <td>35,5</td> <td>35,5</td> </tr> <tr> <td>2</td> <td>eher wahrscheinlich</td> <td>14</td> <td>33,3</td> <td>45,2</td> <td>80,6</td> </tr> <tr> <td>3</td> <td>eher unwahrscheinlich</td> <td>6</td> <td>14,3</td> <td>19,4</td> <td>100,0</td> </tr> <tr> <td>4</td> <td>sehr unwahrscheinlich</td> <td>0</td> <td>0</td> <td>0</td> <td>0</td> </tr> <tr> <td></td> <td>gesamt</td> <td>31</td> <td>73,8</td> <td>100,0</td> <td></td> </tr> <tr> <td></td> <td>keine Antwort</td> <td>11</td> <td>26,2</td> <td></td> <td></td> </tr> <tr> <td></td> <td>gesamt</td> <td>42</td> <td>100,0</td> <td></td> <td></td> </tr> </tbody> </table>					Häufigkeit	Prozent	gültige Prozente	kumulierte Prozente	1	sehr wahrscheinlich	11	26,2	35,5	35,5	2	eher wahrscheinlich	14	33,3	45,2	80,6	3	eher unwahrscheinlich	6	14,3	19,4	100,0	4	sehr unwahrscheinlich	0	0	0	0		gesamt	31	73,8	100,0			keine Antwort	11	26,2				gesamt	42	100,0		
		Häufigkeit	Prozent	gültige Prozente	kumulierte Prozente																																																	
1	sehr wahrscheinlich	11	26,2	35,5	35,5																																																	
2	eher wahrscheinlich	14	33,3	45,2	80,6																																																	
3	eher unwahrscheinlich	6	14,3	19,4	100,0																																																	
4	sehr unwahrscheinlich	0	0	0	0																																																	
	gesamt	31	73,8	100,0																																																		
	keine Antwort	11	26,2																																																			
	gesamt	42	100,0																																																			
	Legende: 																																																					
Erwünschtheit der Realisierung in der Logistik-Branche	Mittelwert	Median	Varianz																																																			
	1,71	2	0,434																																																			
	Visualisierung der Positionierung von Median und Mittelwert der Gruppen-Antwort																																																					
				<table border="1"> <thead> <tr> <th></th> <th></th> <th>Häufigkeit</th> <th>Prozent</th> <th>gültige Prozente</th> <th>kumulierte Prozente</th> </tr> </thead> <tbody> <tr> <td>1</td> <td>sehr wichtig</td> <td>11</td> <td>26,2</td> <td>39,3</td> <td>39,3</td> </tr> <tr> <td>2</td> <td>wichtig</td> <td>14</td> <td>33,3</td> <td>50,0</td> <td>89,3</td> </tr> <tr> <td>3</td> <td>weniger wichtig</td> <td>3</td> <td>7,1</td> <td>10,7</td> <td>100,0</td> </tr> <tr> <td>4</td> <td>unwichtig</td> <td>0</td> <td>0</td> <td>0</td> <td>0</td> </tr> <tr> <td></td> <td>gesamt</td> <td>28</td> <td>66,7</td> <td>100,0</td> <td></td> </tr> <tr> <td></td> <td>keine Antwort</td> <td>14</td> <td>33,3</td> <td></td> <td></td> </tr> <tr> <td></td> <td>gesamt</td> <td>42</td> <td>100,0</td> <td></td> <td></td> </tr> </tbody> </table>					Häufigkeit	Prozent	gültige Prozente	kumulierte Prozente	1	sehr wichtig	11	26,2	39,3	39,3	2	wichtig	14	33,3	50,0	89,3	3	weniger wichtig	3	7,1	10,7	100,0	4	unwichtig	0	0	0	0		gesamt	28	66,7	100,0			keine Antwort	14	33,3				gesamt	42	100,0		
		Häufigkeit	Prozent	gültige Prozente	kumulierte Prozente																																																	
1	sehr wichtig	11	26,2	39,3	39,3																																																	
2	wichtig	14	33,3	50,0	89,3																																																	
3	weniger wichtig	3	7,1	10,7	100,0																																																	
4	unwichtig	0	0	0	0																																																	
	gesamt	28	66,7	100,0																																																		
	keine Antwort	14	33,3																																																			
	gesamt	42	100,0																																																			
	Legende: 																																																					

Ergebnisse der 2. Runde

	Gruppen-Antwort			Häufigkeitsverteilung																																																				
Wahrscheinlichkeit der Realisierung in der Logistik-Branche	Mittelwert	Median	Varianz																																																					
	2,03	2	0,654																																																					
	Visualisierung der Positionierung von Median und Mittelwert der Gruppen-Antwort																																																							
	 <p>Legende: — Median — Mittelwert</p>			<table border="1"> <thead> <tr> <th></th> <th></th> <th>Häufigkeit</th> <th>Prozent</th> <th>gültige Prozente</th> <th>kumulierte Prozente</th> </tr> </thead> <tbody> <tr> <td>1</td> <td>sehr wahrscheinlich</td> <td>9</td> <td>21,4</td> <td>30,0</td> <td>30,0</td> </tr> <tr> <td>2</td> <td>eher wahrscheinlich</td> <td>11</td> <td>26,2</td> <td>36,7</td> <td>66,7</td> </tr> <tr> <td>3</td> <td>eher unwahrscheinlich</td> <td>10</td> <td>23,8</td> <td>33,3</td> <td>100,0</td> </tr> <tr> <td>4</td> <td>sehr unwahrscheinlich</td> <td>0</td> <td>0</td> <td>0</td> <td>0</td> </tr> <tr> <td></td> <td>gesamt</td> <td>30</td> <td>71,4</td> <td>100,0</td> <td></td> </tr> <tr> <td></td> <td>keine Antwort</td> <td>12</td> <td>28,6</td> <td></td> <td></td> </tr> <tr> <td></td> <td>gesamt</td> <td>42</td> <td>100,0</td> <td></td> <td></td> </tr> </tbody> </table>								Häufigkeit	Prozent	gültige Prozente	kumulierte Prozente	1	sehr wahrscheinlich	9	21,4	30,0	30,0	2	eher wahrscheinlich	11	26,2	36,7	66,7	3	eher unwahrscheinlich	10	23,8	33,3	100,0	4	sehr unwahrscheinlich	0	0	0	0		gesamt	30	71,4	100,0			keine Antwort	12	28,6				gesamt	42	100,0	
		Häufigkeit	Prozent	gültige Prozente	kumulierte Prozente																																																			
1	sehr wahrscheinlich	9	21,4	30,0	30,0																																																			
2	eher wahrscheinlich	11	26,2	36,7	66,7																																																			
3	eher unwahrscheinlich	10	23,8	33,3	100,0																																																			
4	sehr unwahrscheinlich	0	0	0	0																																																			
	gesamt	30	71,4	100,0																																																				
	keine Antwort	12	28,6																																																					
	gesamt	42	100,0																																																					
Erwünschtheit der Realisierung in der Logistik-Branche	Mittelwert	Median	Varianz																																																					
	2,22	2	0,641																																																					
	Visualisierung der Positionierung von Median und Mittelwert der Gruppen-Antwort																																																							
	 <p>Legende: — Median — Mittelwert</p>			<table border="1"> <thead> <tr> <th></th> <th></th> <th>Häufigkeit</th> <th>Prozent</th> <th>gültige Prozente</th> <th>kumulierte Prozente</th> </tr> </thead> <tbody> <tr> <td>1</td> <td>sehr wichtig</td> <td>6</td> <td>14,3</td> <td>22,2</td> <td>22,2</td> </tr> <tr> <td>2</td> <td>wichtig</td> <td>9</td> <td>21,4</td> <td>33,3</td> <td>55,6</td> </tr> <tr> <td>3</td> <td>weniger wichtig</td> <td>12</td> <td>28,6</td> <td>44,4</td> <td>100,0</td> </tr> <tr> <td>4</td> <td>unwichtig</td> <td>0</td> <td>0</td> <td>0</td> <td>0</td> </tr> <tr> <td></td> <td>gesamt</td> <td>27</td> <td>64,3</td> <td>100,0</td> <td></td> </tr> <tr> <td></td> <td>keine Antwort</td> <td>15</td> <td>35,7</td> <td></td> <td></td> </tr> <tr> <td></td> <td>gesamt</td> <td>42</td> <td>100,0</td> <td></td> <td></td> </tr> </tbody> </table>								Häufigkeit	Prozent	gültige Prozente	kumulierte Prozente	1	sehr wichtig	6	14,3	22,2	22,2	2	wichtig	9	21,4	33,3	55,6	3	weniger wichtig	12	28,6	44,4	100,0	4	unwichtig	0	0	0	0		gesamt	27	64,3	100,0			keine Antwort	15	35,7				gesamt	42	100,0	
		Häufigkeit	Prozent	gültige Prozente	kumulierte Prozente																																																			
1	sehr wichtig	6	14,3	22,2	22,2																																																			
2	wichtig	9	21,4	33,3	55,6																																																			
3	weniger wichtig	12	28,6	44,4	100,0																																																			
4	unwichtig	0	0	0	0																																																			
	gesamt	27	64,3	100,0																																																				
	keine Antwort	15	35,7																																																					
	gesamt	42	100,0																																																					

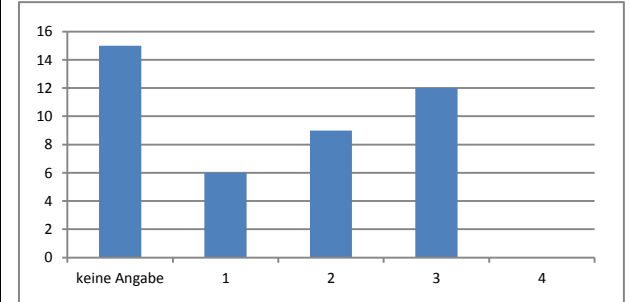
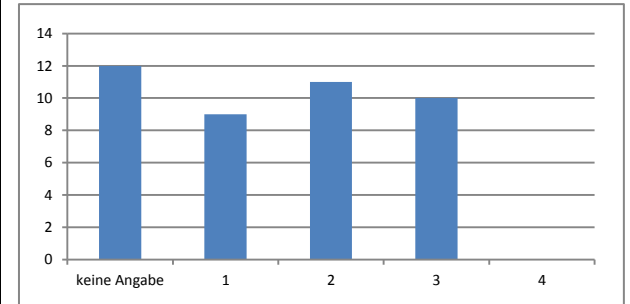

Ergebnisse der 2. Runde

	Gruppen-Antwort			Häufigkeitsverteilung																																																						
Wahrscheinlichkeit der Realisierung in der Logistik-Branche	Mittelwert	Median	Varianz																																																							
	1,60	1	0,593																																																							
	Visualisierung der Positionierung von Median und Mittelwert der Gruppen-Antwort																																																									
	Legende: 																																																									
				<table border="1"> <thead> <tr> <th></th> <th></th> <th>Häufigkeit</th> <th>Prozent</th> <th>gültige Prozente</th> <th>kumulierte Prozente</th> </tr> </thead> <tbody> <tr> <td>1</td> <td>sehr wahrscheinlich</td> <td>17</td> <td>40,5</td> <td>56,7</td> <td>56,7</td> </tr> <tr> <td>2</td> <td>eher wahrscheinlich</td> <td>8</td> <td>19,0</td> <td>26,7</td> <td>83,3</td> </tr> <tr> <td>3</td> <td>eher unwahrscheinlich</td> <td>5</td> <td>11,9</td> <td>16,7</td> <td>100,0</td> </tr> <tr> <td>4</td> <td>sehr unwahrscheinlich</td> <td>0</td> <td>0</td> <td>0</td> <td>0</td> </tr> <tr> <td></td> <td>gesamt</td> <td>30</td> <td>71,4</td> <td>100,0</td> <td></td> </tr> <tr> <td></td> <td>keine Antwort</td> <td>12</td> <td>28,6</td> <td></td> <td></td> </tr> <tr> <td></td> <td>gesamt</td> <td>42</td> <td>100,0</td> <td></td> <td></td> </tr> </tbody> </table>			Häufigkeit	Prozent	gültige Prozente	kumulierte Prozente	1	sehr wahrscheinlich	17	40,5	56,7	56,7	2	eher wahrscheinlich	8	19,0	26,7	83,3	3	eher unwahrscheinlich	5	11,9	16,7	100,0	4	sehr unwahrscheinlich	0	0	0	0		gesamt	30	71,4	100,0			keine Antwort	12	28,6				gesamt	42	100,0								
		Häufigkeit	Prozent	gültige Prozente	kumulierte Prozente																																																					
1	sehr wahrscheinlich	17	40,5	56,7	56,7																																																					
2	eher wahrscheinlich	8	19,0	26,7	83,3																																																					
3	eher unwahrscheinlich	5	11,9	16,7	100,0																																																					
4	sehr unwahrscheinlich	0	0	0	0																																																					
	gesamt	30	71,4	100,0																																																						
	keine Antwort	12	28,6																																																							
	gesamt	42	100,0																																																							
Erwünschtheit der Realisierung in der Logistik-Branche	Mittelwert	Median	Varianz																																																							
	1,70	2	0,424																																																							
	Visualisierung der Positionierung von Median und Mittelwert der Gruppen-Antwort																																																									
	Legende: 																																																									
				<table border="1"> <thead> <tr> <th></th> <th></th> <th>Häufigkeit</th> <th>Prozent</th> <th>gültige Prozente</th> <th>kumulierte Prozente</th> </tr> </thead> <tbody> <tr> <td>1</td> <td>sehr wichtig</td> <td>12</td> <td>28,6</td> <td>40,0</td> <td>40,0</td> </tr> <tr> <td>2</td> <td>wichtig</td> <td>15</td> <td>35,7</td> <td>50,0</td> <td>90,0</td> </tr> <tr> <td>3</td> <td>weniger wichtig</td> <td>3</td> <td>7,1</td> <td>10,0</td> <td>100,0</td> </tr> <tr> <td>4</td> <td>unwichtig</td> <td>0</td> <td>0</td> <td>0</td> <td>0</td> </tr> <tr> <td></td> <td>gesamt</td> <td>30</td> <td>71,4</td> <td>100,0</td> <td></td> </tr> <tr> <td></td> <td>keine Antwort</td> <td>12</td> <td>28,6</td> <td></td> <td></td> </tr> <tr> <td></td> <td>gesamt</td> <td>42</td> <td>100,0</td> <td></td> <td></td> </tr> </tbody> </table>			Häufigkeit	Prozent	gültige Prozente	kumulierte Prozente	1	sehr wichtig	12	28,6	40,0	40,0	2	wichtig	15	35,7	50,0	90,0	3	weniger wichtig	3	7,1	10,0	100,0	4	unwichtig	0	0	0	0		gesamt	30	71,4	100,0			keine Antwort	12	28,6				gesamt	42	100,0								
		Häufigkeit	Prozent	gültige Prozente	kumulierte Prozente																																																					
1	sehr wichtig	12	28,6	40,0	40,0																																																					
2	wichtig	15	35,7	50,0	90,0																																																					
3	weniger wichtig	3	7,1	10,0	100,0																																																					
4	unwichtig	0	0	0	0																																																					
	gesamt	30	71,4	100,0																																																						
	keine Antwort	12	28,6																																																							
	gesamt	42	100,0																																																							

Ergebnisse der 2. Runde

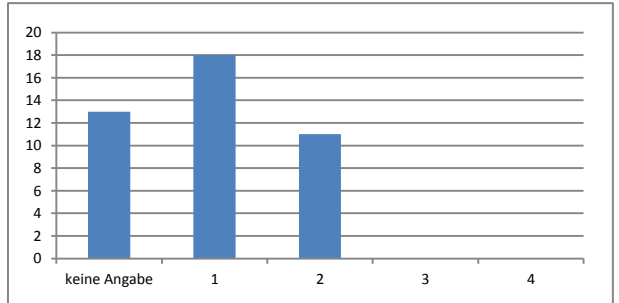
	Gruppen-Antwort			Häufigkeitsverteilung																																																					
Wahrscheinlichkeit der Realisierung in der Logistik-Branche	Mittelwert	Median	Varianz																																																						
	1,56	1,50	0,383																																																						
	Visualisierung der Positionierung von Median und Mittelwert der Gruppen-Antwort																																																								
				<table border="1"> <thead> <tr> <th></th> <th></th> <th>Häufigkeit</th> <th>Prozent</th> <th>gültige Prozente</th> <th>kumulierte Prozente</th> </tr> </thead> <tbody> <tr> <td>1</td> <td>sehr wahrscheinlich</td> <td>16</td> <td>38,1</td> <td>50,0</td> <td>50,0</td> </tr> <tr> <td>2</td> <td>eher wahrscheinlich</td> <td>14</td> <td>33,3</td> <td>43,8</td> <td>93,8</td> </tr> <tr> <td>3</td> <td>eher unwahrscheinlich</td> <td>2</td> <td>4,8</td> <td>6,3</td> <td>100,0</td> </tr> <tr> <td>4</td> <td>sehr unwahrscheinlich</td> <td>0</td> <td>0</td> <td>0</td> <td>0</td> </tr> <tr> <td></td> <td>gesamt</td> <td>32</td> <td>76,2</td> <td>100,0</td> <td></td> </tr> <tr> <td></td> <td>keine Antwort</td> <td>10</td> <td>23,8</td> <td></td> <td></td> </tr> <tr> <td></td> <td>gesamt</td> <td>42</td> <td>100,0</td> <td></td> <td></td> </tr> </tbody> </table>								Häufigkeit	Prozent	gültige Prozente	kumulierte Prozente	1	sehr wahrscheinlich	16	38,1	50,0	50,0	2	eher wahrscheinlich	14	33,3	43,8	93,8	3	eher unwahrscheinlich	2	4,8	6,3	100,0	4	sehr unwahrscheinlich	0	0	0	0		gesamt	32	76,2	100,0			keine Antwort	10	23,8				gesamt	42	100,0		
		Häufigkeit	Prozent	gültige Prozente	kumulierte Prozente																																																				
1	sehr wahrscheinlich	16	38,1	50,0	50,0																																																				
2	eher wahrscheinlich	14	33,3	43,8	93,8																																																				
3	eher unwahrscheinlich	2	4,8	6,3	100,0																																																				
4	sehr unwahrscheinlich	0	0	0	0																																																				
	gesamt	32	76,2	100,0																																																					
	keine Antwort	10	23,8																																																						
	gesamt	42	100,0																																																						
	<p>Legende:</p> <p>— Median</p> <p>— Mittelwert</p>																																																								
Erwünschtheit der Realisierung in der Logistik-Branche	Mittelwert	Median	Varianz																																																						
	1,38	1	0,244																																																						
	Visualisierung der Positionierung von Median und Mittelwert der Gruppen-Antwort																																																								
				<table border="1"> <thead> <tr> <th></th> <th></th> <th>Häufigkeit</th> <th>Prozent</th> <th>gültige Prozente</th> <th>kumulierte Prozente</th> </tr> </thead> <tbody> <tr> <td>1</td> <td>sehr wichtig</td> <td>18</td> <td>42,9</td> <td>62,1</td> <td>62,1</td> </tr> <tr> <td>2</td> <td>wichtig</td> <td>11</td> <td>26,2</td> <td>37,9</td> <td>100,0</td> </tr> <tr> <td>3</td> <td>weniger wichtig</td> <td>0</td> <td>0</td> <td>0</td> <td>0</td> </tr> <tr> <td>4</td> <td>unwichtig</td> <td>0</td> <td>0</td> <td>0</td> <td>0</td> </tr> <tr> <td></td> <td>gesamt</td> <td>29</td> <td>69,0</td> <td>100,0</td> <td></td> </tr> <tr> <td></td> <td>keine Antwort</td> <td>13</td> <td>31,0</td> <td></td> <td></td> </tr> <tr> <td></td> <td>gesamt</td> <td>42</td> <td>100,0</td> <td></td> <td></td> </tr> </tbody> </table>								Häufigkeit	Prozent	gültige Prozente	kumulierte Prozente	1	sehr wichtig	18	42,9	62,1	62,1	2	wichtig	11	26,2	37,9	100,0	3	weniger wichtig	0	0	0	0	4	unwichtig	0	0	0	0		gesamt	29	69,0	100,0			keine Antwort	13	31,0				gesamt	42	100,0		
		Häufigkeit	Prozent	gültige Prozente	kumulierte Prozente																																																				
1	sehr wichtig	18	42,9	62,1	62,1																																																				
2	wichtig	11	26,2	37,9	100,0																																																				
3	weniger wichtig	0	0	0	0																																																				
4	unwichtig	0	0	0	0																																																				
	gesamt	29	69,0	100,0																																																					
	keine Antwort	13	31,0																																																						
	gesamt	42	100,0																																																						
	<p>Legende:</p> <p>— Median</p> <p>— Mittelwert</p>																																																								

Ergebnisse der 2. Runde

	Gruppen-Antwort			Häufigkeitsverteilung						
Wahrscheinlichkeit der Realisierung in der Logistik-Branche	Mittelwert	Median	Varianz							
	1,91	2	0,460							
	Visualisierung der Positionierung von Median und Mittelwert der Gruppen-Antwort									
	 <p>Legende: █ Median █ Mittelwert</p>									
						Häufigkeit	Prozent	gültige Prozente	kumulierte Prozente	
				1	sehr wahrscheinlich	9	21,4	27,3	27,3	
				2	eher wahrscheinlich	18	42,9	54,5	81,8	
				3	eher unwahrscheinlich	6	14,3	18,2	100,0	
				4	sehr unwahrscheinlich	0	0	0	0	
					gesamt	33	78,6	100,0		
					keine Antwort	9	21,4			
					gesamt	42	100,0			
Erwünschtheit der Realisierung in der Logistik-Branche	Mittelwert	Median	Varianz							
	2,07	2	0,478							
	Visualisierung der Positionierung von Median und Mittelwert der Gruppen-Antwort									
	 <p>Legende: █ Median █ Mittelwert</p>									
						Häufigkeit	Prozent	gültige Prozente	kumulierte Prozente	
				1	sehr wichtig	6	14,3	20,0	20,0	
				2	wichtig	16	38,1	53,3	73,3	
				3	weniger wichtig	8	19,0	26,7	100,0	
				4	unwichtig	0	0	0	0	
					gesamt	30	71,4	100,0		
					keine Antwort	12	28,6			
					gesamt	42	100,0			

Ergebnisse der 2. Runde

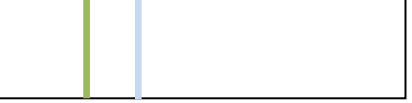
	Gruppen-Antwort			Häufigkeitsverteilung																																																				
Wahrscheinlichkeit der Realisierung in der Logistik-Branche	Mittelwert	Median	Varianz																																																					
	1,96	2	0,438																																																					
	Visualisierung der Positionierung von Median und Mittelwert der Gruppen-Antwort																																																							
	 <p>Legende: — Median — Mittelwert</p>			<table border="1"> <thead> <tr> <th></th> <th></th> <th>Häufigkeit</th> <th>Prozent</th> <th>gültige Prozente</th> <th>kumulierte Prozente</th> </tr> </thead> <tbody> <tr> <td>1</td> <td>sehr wahrscheinlich</td> <td>6</td> <td>14,3</td> <td>23,1</td> <td>23,1</td> </tr> <tr> <td>2</td> <td>eher wahrscheinlich</td> <td>15</td> <td>35,7</td> <td>57,7</td> <td>80,8</td> </tr> <tr> <td>3</td> <td>eher unwahrscheinlich</td> <td>5</td> <td>11,9</td> <td>19,2</td> <td>100,0</td> </tr> <tr> <td>4</td> <td>sehr unwahrscheinlich</td> <td>0</td> <td>0</td> <td>0</td> <td>0</td> </tr> <tr> <td></td> <td>gesamt</td> <td>26</td> <td>61,9</td> <td>100,0</td> <td></td> </tr> <tr> <td></td> <td>keine Antwort</td> <td>16</td> <td>38,1</td> <td></td> <td></td> </tr> <tr> <td></td> <td>gesamt</td> <td>42</td> <td>100,0</td> <td></td> <td></td> </tr> </tbody> </table>								Häufigkeit	Prozent	gültige Prozente	kumulierte Prozente	1	sehr wahrscheinlich	6	14,3	23,1	23,1	2	eher wahrscheinlich	15	35,7	57,7	80,8	3	eher unwahrscheinlich	5	11,9	19,2	100,0	4	sehr unwahrscheinlich	0	0	0	0		gesamt	26	61,9	100,0			keine Antwort	16	38,1				gesamt	42	100,0	
		Häufigkeit	Prozent	gültige Prozente	kumulierte Prozente																																																			
1	sehr wahrscheinlich	6	14,3	23,1	23,1																																																			
2	eher wahrscheinlich	15	35,7	57,7	80,8																																																			
3	eher unwahrscheinlich	5	11,9	19,2	100,0																																																			
4	sehr unwahrscheinlich	0	0	0	0																																																			
	gesamt	26	61,9	100,0																																																				
	keine Antwort	16	38,1																																																					
	gesamt	42	100,0																																																					
Erwünschtheit der Realisierung in der Logistik-Branche	Mittelwert	Median	Varianz																																																					
	1,64	2	0,240																																																					
	Visualisierung der Positionierung von Median und Mittelwert der Gruppen-Antwort																																																							
	 <p>Legende: — Median — Mittelwert</p>			<table border="1"> <thead> <tr> <th></th> <th></th> <th>Häufigkeit</th> <th>Prozent</th> <th>gültige Prozente</th> <th>kumulierte Prozente</th> </tr> </thead> <tbody> <tr> <td>1</td> <td>sehr wichtig</td> <td>9</td> <td>21,4</td> <td>36,0</td> <td>36,0</td> </tr> <tr> <td>2</td> <td>wichtig</td> <td>16</td> <td>38,1</td> <td>64,0</td> <td>100,0</td> </tr> <tr> <td>3</td> <td>weniger wichtig</td> <td>0</td> <td>0</td> <td>0</td> <td>0</td> </tr> <tr> <td>4</td> <td>unwichtig</td> <td>0</td> <td>0</td> <td>0</td> <td>0</td> </tr> <tr> <td></td> <td>gesamt</td> <td>25</td> <td>59,5</td> <td>100,0</td> <td></td> </tr> <tr> <td></td> <td>keine Antwort</td> <td>17</td> <td>40,5</td> <td></td> <td></td> </tr> <tr> <td></td> <td>gesamt</td> <td>42</td> <td>100,0</td> <td></td> <td></td> </tr> </tbody> </table>								Häufigkeit	Prozent	gültige Prozente	kumulierte Prozente	1	sehr wichtig	9	21,4	36,0	36,0	2	wichtig	16	38,1	64,0	100,0	3	weniger wichtig	0	0	0	0	4	unwichtig	0	0	0	0		gesamt	25	59,5	100,0			keine Antwort	17	40,5				gesamt	42	100,0	
		Häufigkeit	Prozent	gültige Prozente	kumulierte Prozente																																																			
1	sehr wichtig	9	21,4	36,0	36,0																																																			
2	wichtig	16	38,1	64,0	100,0																																																			
3	weniger wichtig	0	0	0	0																																																			
4	unwichtig	0	0	0	0																																																			
	gesamt	25	59,5	100,0																																																				
	keine Antwort	17	40,5																																																					
	gesamt	42	100,0																																																					

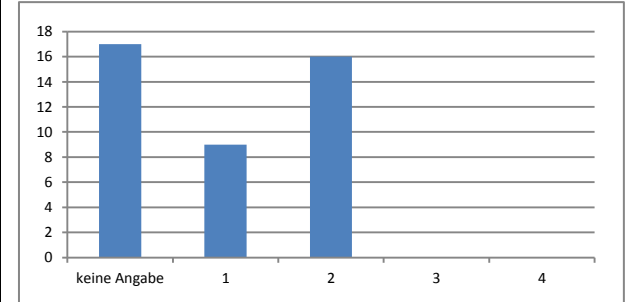
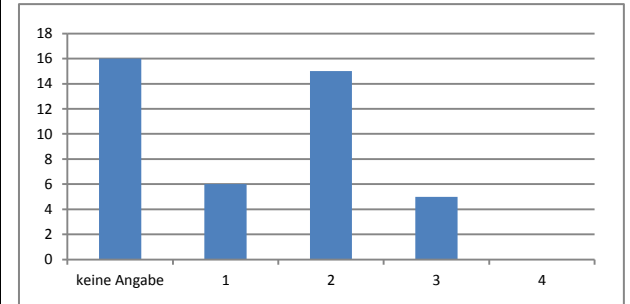

Ergebnisse der 2. Runde

	Gruppen-Antwort			Häufigkeitsverteilung																																																		
Wahrscheinlichkeit der Realisierung in der Logistik-Branche	Mittelwert	Median	Varianz																																																			
	1,75	2	0,452																																																			
	Visualisierung der Positionierung von Median und Mittelwert der Gruppen-Antwort																																																					
				<table border="1"> <thead> <tr> <th></th> <th></th> <th>Häufigkeit</th> <th>Prozent</th> <th>gültige Prozente</th> <th>kumulierte Prozente</th> </tr> </thead> <tbody> <tr> <td>1</td> <td>sehr wahrscheinlich</td> <td>12</td> <td>28,6</td> <td>37,5</td> <td>37,5</td> </tr> <tr> <td>2</td> <td>eher wahrscheinlich</td> <td>16</td> <td>38,1</td> <td>50,0</td> <td>87,5</td> </tr> <tr> <td>3</td> <td>eher unwahrscheinlich</td> <td>4</td> <td>9,5</td> <td>12,5</td> <td>100,0</td> </tr> <tr> <td>4</td> <td>sehr unwahrscheinlich</td> <td>0</td> <td>0</td> <td>0</td> <td>0</td> </tr> <tr> <td></td> <td>gesamt</td> <td>32</td> <td>76,2</td> <td>100,0</td> <td></td> </tr> <tr> <td></td> <td>keine Antwort</td> <td>10</td> <td>23,8</td> <td></td> <td></td> </tr> <tr> <td></td> <td>gesamt</td> <td>42</td> <td>100,0</td> <td></td> <td></td> </tr> </tbody> </table>					Häufigkeit	Prozent	gültige Prozente	kumulierte Prozente	1	sehr wahrscheinlich	12	28,6	37,5	37,5	2	eher wahrscheinlich	16	38,1	50,0	87,5	3	eher unwahrscheinlich	4	9,5	12,5	100,0	4	sehr unwahrscheinlich	0	0	0	0		gesamt	32	76,2	100,0			keine Antwort	10	23,8				gesamt	42	100,0		
		Häufigkeit	Prozent	gültige Prozente	kumulierte Prozente																																																	
1	sehr wahrscheinlich	12	28,6	37,5	37,5																																																	
2	eher wahrscheinlich	16	38,1	50,0	87,5																																																	
3	eher unwahrscheinlich	4	9,5	12,5	100,0																																																	
4	sehr unwahrscheinlich	0	0	0	0																																																	
	gesamt	32	76,2	100,0																																																		
	keine Antwort	10	23,8																																																			
	gesamt	42	100,0																																																			
	Legende: 																																																					
Erwünschtheit der Realisierung in der Logistik-Branche	Mittelwert	Median	Varianz																																																			
	1,48	1	,330																																																			
	Visualisierung der Positionierung von Median und Mittelwert der Gruppen-Antwort																																																					
				<table border="1"> <thead> <tr> <th></th> <th></th> <th>Häufigkeit</th> <th>Prozent</th> <th>gültige Prozente</th> <th>kumulierte Prozente</th> </tr> </thead> <tbody> <tr> <td>1</td> <td>sehr wichtig</td> <td>16</td> <td>38,1</td> <td>55,2</td> <td>55,2</td> </tr> <tr> <td>2</td> <td>wichtig</td> <td>12</td> <td>28,6</td> <td>41,4</td> <td>96,6</td> </tr> <tr> <td>3</td> <td>weniger wichtig</td> <td>1</td> <td>2,4</td> <td>3,4</td> <td>100,0</td> </tr> <tr> <td>4</td> <td>unwichtig</td> <td>0</td> <td>0</td> <td>0</td> <td>0</td> </tr> <tr> <td></td> <td>gesamt</td> <td>29</td> <td>69,0</td> <td>100,0</td> <td></td> </tr> <tr> <td></td> <td>keine Antwort</td> <td>13</td> <td>31,0</td> <td></td> <td></td> </tr> <tr> <td></td> <td>gesamt</td> <td>42</td> <td>100,0</td> <td></td> <td></td> </tr> </tbody> </table>					Häufigkeit	Prozent	gültige Prozente	kumulierte Prozente	1	sehr wichtig	16	38,1	55,2	55,2	2	wichtig	12	28,6	41,4	96,6	3	weniger wichtig	1	2,4	3,4	100,0	4	unwichtig	0	0	0	0		gesamt	29	69,0	100,0			keine Antwort	13	31,0				gesamt	42	100,0		
		Häufigkeit	Prozent	gültige Prozente	kumulierte Prozente																																																	
1	sehr wichtig	16	38,1	55,2	55,2																																																	
2	wichtig	12	28,6	41,4	96,6																																																	
3	weniger wichtig	1	2,4	3,4	100,0																																																	
4	unwichtig	0	0	0	0																																																	
	gesamt	29	69,0	100,0																																																		
	keine Antwort	13	31,0																																																			
	gesamt	42	100,0																																																			
	Legende: 																																																					

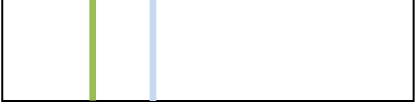

Ergebnisse der 2. Runde

	Gruppen-Antwort			Häufigkeitsverteilung																																																	
Wahrscheinlichkeit der Realisierung in der Logistik-Branche	Mittelwert	Median	Varianz																																																		
	1,64	2	0,489																																																		
	Visualisierung der Positionierung von Median und Mittelwert der Gruppen-Antwort																																																				
	 <p>Legende: — Median — Mittelwert</p>			<table border="1"> <thead> <tr> <th></th> <th></th> <th>Häufigkeit</th> <th>Prozent</th> <th>gültige Prozente</th> <th>kumulierte Prozente</th> </tr> </thead> <tbody> <tr> <td>1</td> <td>sehr wahrscheinlich</td> <td>16</td> <td>38,1</td> <td>48,5</td> <td>48,5</td> </tr> <tr> <td>2</td> <td>eher wahrscheinlich</td> <td>13</td> <td>31,0</td> <td>39,4</td> <td>87,9</td> </tr> <tr> <td>3</td> <td>eher unwahrscheinlich</td> <td>4</td> <td>9,5</td> <td>12,1</td> <td>100,0</td> </tr> <tr> <td>4</td> <td>sehr unwahrscheinlich</td> <td>0</td> <td>0</td> <td>0</td> <td>0</td> </tr> <tr> <td></td> <td>gesamt</td> <td>33</td> <td>78,6</td> <td>100,0</td> <td></td> </tr> <tr> <td></td> <td>keine Antwort</td> <td>9</td> <td>21,4</td> <td></td> <td></td> </tr> <tr> <td></td> <td>gesamt</td> <td>42</td> <td>100,0</td> <td></td> <td></td> </tr> </tbody> </table>					Häufigkeit	Prozent	gültige Prozente	kumulierte Prozente	1	sehr wahrscheinlich	16	38,1	48,5	48,5	2	eher wahrscheinlich	13	31,0	39,4	87,9	3	eher unwahrscheinlich	4	9,5	12,1	100,0	4	sehr unwahrscheinlich	0	0	0	0		gesamt	33	78,6	100,0			keine Antwort	9	21,4				gesamt	42	100,0	
		Häufigkeit	Prozent	gültige Prozente	kumulierte Prozente																																																
1	sehr wahrscheinlich	16	38,1	48,5	48,5																																																
2	eher wahrscheinlich	13	31,0	39,4	87,9																																																
3	eher unwahrscheinlich	4	9,5	12,1	100,0																																																
4	sehr unwahrscheinlich	0	0	0	0																																																
	gesamt	33	78,6	100,0																																																	
	keine Antwort	9	21,4																																																		
	gesamt	42	100,0																																																		
Erwünschtheit der Realisierung in der Logistik-Branche	Mittelwert	Median	Varianz																																																		
	1,53	1,50	0,326																																																		
	Visualisierung der Positionierung von Median und Mittelwert der Gruppen-Antwort																																																				
	 <p>Legende: — Median — Mittelwert</p>			<table border="1"> <thead> <tr> <th></th> <th></th> <th>Häufigkeit</th> <th>Prozent</th> <th>gültige Prozente</th> <th>kumulierte Prozente</th> </tr> </thead> <tbody> <tr> <td>1</td> <td>sehr wichtig</td> <td>15</td> <td>35,7</td> <td>50,0</td> <td>50,0</td> </tr> <tr> <td>2</td> <td>wichtig</td> <td>14</td> <td>33,3</td> <td>46,7</td> <td>96,7</td> </tr> <tr> <td>3</td> <td>weniger wichtig</td> <td>1</td> <td>2,4</td> <td>3,3</td> <td>100,0</td> </tr> <tr> <td>4</td> <td>unwichtig</td> <td>0</td> <td>0</td> <td>0</td> <td>0</td> </tr> <tr> <td></td> <td>gesamt</td> <td>30</td> <td>71,4</td> <td>100,0</td> <td></td> </tr> <tr> <td></td> <td>keine Antwort</td> <td>12</td> <td>28,6</td> <td></td> <td></td> </tr> <tr> <td></td> <td>gesamt</td> <td>42</td> <td>100,0</td> <td></td> <td></td> </tr> </tbody> </table>					Häufigkeit	Prozent	gültige Prozente	kumulierte Prozente	1	sehr wichtig	15	35,7	50,0	50,0	2	wichtig	14	33,3	46,7	96,7	3	weniger wichtig	1	2,4	3,3	100,0	4	unwichtig	0	0	0	0		gesamt	30	71,4	100,0			keine Antwort	12	28,6				gesamt	42	100,0	
		Häufigkeit	Prozent	gültige Prozente	kumulierte Prozente																																																
1	sehr wichtig	15	35,7	50,0	50,0																																																
2	wichtig	14	33,3	46,7	96,7																																																
3	weniger wichtig	1	2,4	3,3	100,0																																																
4	unwichtig	0	0	0	0																																																
	gesamt	30	71,4	100,0																																																	
	keine Antwort	12	28,6																																																		
	gesamt	42	100,0																																																		
																																																					
																																																					

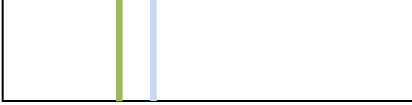
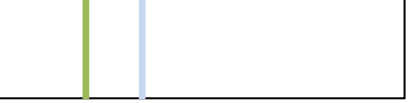
Ergebnisse der 2. Runde

	Gruppen-Antwort			Häufigkeitsverteilung																																																				
Wahrscheinlichkeit der Realisierung in der Logistik-Branche	Mittelwert	Median	Varianz																																																					
	1,79	2	0,672																																																					
	Visualisierung der Positionierung von Median und Mittelwert der Gruppen-Antwort																																																							
	 <p>Legende: — Median — Mittelwert</p>			<table border="1"> <thead> <tr> <th></th> <th></th> <th>Häufigkeit</th> <th>Prozent</th> <th>gültige Prozente</th> <th>kumulierte Prozente</th> </tr> </thead> <tbody> <tr> <td>1</td> <td>sehr wahrscheinlich</td> <td>15</td> <td>35,7</td> <td>45,5</td> <td>45,5</td> </tr> <tr> <td>2</td> <td>eher wahrscheinlich</td> <td>10</td> <td>23,8</td> <td>30,3</td> <td>75,8</td> </tr> <tr> <td>3</td> <td>eher unwahrscheinlich</td> <td>8</td> <td>19,0</td> <td>24,2</td> <td>100,0</td> </tr> <tr> <td>4</td> <td>sehr unwahrscheinlich</td> <td>0</td> <td>0</td> <td>0</td> <td>0</td> </tr> <tr> <td></td> <td>gesamt</td> <td>33</td> <td>78,6</td> <td>100,0</td> <td></td> </tr> <tr> <td></td> <td>keine Antwort</td> <td>9</td> <td>21,4</td> <td></td> <td></td> </tr> <tr> <td></td> <td>gesamt</td> <td>42</td> <td>100,0</td> <td></td> <td></td> </tr> </tbody> </table>								Häufigkeit	Prozent	gültige Prozente	kumulierte Prozente	1	sehr wahrscheinlich	15	35,7	45,5	45,5	2	eher wahrscheinlich	10	23,8	30,3	75,8	3	eher unwahrscheinlich	8	19,0	24,2	100,0	4	sehr unwahrscheinlich	0	0	0	0		gesamt	33	78,6	100,0			keine Antwort	9	21,4				gesamt	42	100,0	
		Häufigkeit	Prozent	gültige Prozente	kumulierte Prozente																																																			
1	sehr wahrscheinlich	15	35,7	45,5	45,5																																																			
2	eher wahrscheinlich	10	23,8	30,3	75,8																																																			
3	eher unwahrscheinlich	8	19,0	24,2	100,0																																																			
4	sehr unwahrscheinlich	0	0	0	0																																																			
	gesamt	33	78,6	100,0																																																				
	keine Antwort	9	21,4																																																					
	gesamt	42	100,0																																																					
Erwünschtheit der Realisierung in der Logistik-Branche	Mittelwert	Median	Varianz																																																					
	1,68	2	0,374																																																					
	Visualisierung der Positionierung von Median und Mittelwert der Gruppen-Antwort																																																							
	 <p>Legende: — Median — Mittelwert</p>			<table border="1"> <thead> <tr> <th></th> <th></th> <th>Häufigkeit</th> <th>Prozent</th> <th>gültige Prozente</th> <th>kumulierte Prozente</th> </tr> </thead> <tbody> <tr> <td>1</td> <td>sehr wichtig</td> <td>11</td> <td>26,2</td> <td>39,3</td> <td>39,3</td> </tr> <tr> <td>2</td> <td>wichtig</td> <td>15</td> <td>35,7</td> <td>53,6</td> <td>92,9</td> </tr> <tr> <td>3</td> <td>weniger wichtig</td> <td>2</td> <td>4,8</td> <td>7,1</td> <td>100,0</td> </tr> <tr> <td>4</td> <td>unwichtig</td> <td>0</td> <td>0</td> <td>0</td> <td>0</td> </tr> <tr> <td></td> <td>gesamt</td> <td>28</td> <td>66,7</td> <td>100,0</td> <td></td> </tr> <tr> <td></td> <td>keine Antwort</td> <td>14</td> <td>33,3</td> <td></td> <td></td> </tr> <tr> <td></td> <td>gesamt</td> <td>42</td> <td>100,0</td> <td></td> <td></td> </tr> </tbody> </table>								Häufigkeit	Prozent	gültige Prozente	kumulierte Prozente	1	sehr wichtig	11	26,2	39,3	39,3	2	wichtig	15	35,7	53,6	92,9	3	weniger wichtig	2	4,8	7,1	100,0	4	unwichtig	0	0	0	0		gesamt	28	66,7	100,0			keine Antwort	14	33,3				gesamt	42	100,0	
		Häufigkeit	Prozent	gültige Prozente	kumulierte Prozente																																																			
1	sehr wichtig	11	26,2	39,3	39,3																																																			
2	wichtig	15	35,7	53,6	92,9																																																			
3	weniger wichtig	2	4,8	7,1	100,0																																																			
4	unwichtig	0	0	0	0																																																			
	gesamt	28	66,7	100,0																																																				
	keine Antwort	14	33,3																																																					
	gesamt	42	100,0																																																					
																																																								
																																																								

Ergebnisse der 2. Runde

	Gruppen-Antwort			Häufigkeitsverteilung																																																				
Wahrscheinlichkeit der Realisierung in der Logistik-Branche	Mittelwert	Median	Varianz																																																					
	2,35	2	0,720																																																					
	Visualisierung der Positionierung von Median und Mittelwert der Gruppen-Antwort																																																							
	 <p>Legende: — Median — Mittelwert</p>			<table border="1"> <thead> <tr> <th></th> <th></th> <th>Häufigkeit</th> <th>Prozent</th> <th>gültige Prozente</th> <th>kumulierte Prozente</th> </tr> </thead> <tbody> <tr> <td>1</td> <td>sehr wahrscheinlich</td> <td>6</td> <td>14,3</td> <td>17,6</td> <td>17,6</td> </tr> <tr> <td>2</td> <td>eher wahrscheinlich</td> <td>12</td> <td>28,6</td> <td>35,3</td> <td>52,9</td> </tr> <tr> <td>3</td> <td>eher unwahrscheinlich</td> <td>14</td> <td>33,3</td> <td>41,2</td> <td>94,1</td> </tr> <tr> <td>4</td> <td>sehr unwahrscheinlich</td> <td>2</td> <td>4,8</td> <td>5,9</td> <td>100,0</td> </tr> <tr> <td></td> <td>gesamt</td> <td>34</td> <td>81,0</td> <td>100,0</td> <td></td> </tr> <tr> <td></td> <td>keine Antwort</td> <td>8</td> <td>19,0</td> <td></td> <td></td> </tr> <tr> <td></td> <td>gesamt</td> <td>42</td> <td>100,0</td> <td></td> <td></td> </tr> </tbody> </table>								Häufigkeit	Prozent	gültige Prozente	kumulierte Prozente	1	sehr wahrscheinlich	6	14,3	17,6	17,6	2	eher wahrscheinlich	12	28,6	35,3	52,9	3	eher unwahrscheinlich	14	33,3	41,2	94,1	4	sehr unwahrscheinlich	2	4,8	5,9	100,0		gesamt	34	81,0	100,0			keine Antwort	8	19,0				gesamt	42	100,0	
		Häufigkeit	Prozent	gültige Prozente	kumulierte Prozente																																																			
1	sehr wahrscheinlich	6	14,3	17,6	17,6																																																			
2	eher wahrscheinlich	12	28,6	35,3	52,9																																																			
3	eher unwahrscheinlich	14	33,3	41,2	94,1																																																			
4	sehr unwahrscheinlich	2	4,8	5,9	100,0																																																			
	gesamt	34	81,0	100,0																																																				
	keine Antwort	8	19,0																																																					
	gesamt	42	100,0																																																					
Erwünschtheit der Realisierung in der Logistik-Branche	Mittelwert	Median	Varianz																																																					
	2,57	3	0,772																																																					
	Visualisierung der Positionierung von Median und Mittelwert der Gruppen-Antwort																																																							
	 <p>Legende: — Median — Mittelwert</p>			<table border="1"> <thead> <tr> <th></th> <th></th> <th>Häufigkeit</th> <th>Prozent</th> <th>gültige Prozente</th> <th>kumulierte Prozente</th> </tr> </thead> <tbody> <tr> <td>1</td> <td>sehr wichtig</td> <td>3</td> <td>7,1</td> <td>10,7</td> <td>10,7</td> </tr> <tr> <td>2</td> <td>wichtig</td> <td>10</td> <td>23,8</td> <td>35,7</td> <td>46,4</td> </tr> <tr> <td>3</td> <td>weniger wichtig</td> <td>11</td> <td>26,2</td> <td>39,3</td> <td>85,7</td> </tr> <tr> <td>4</td> <td>unwichtig</td> <td>4</td> <td>9,5</td> <td>14,3</td> <td>100,0</td> </tr> <tr> <td></td> <td>gesamt</td> <td>28</td> <td>66,7</td> <td>100,0</td> <td></td> </tr> <tr> <td></td> <td>keine Antwort</td> <td>14</td> <td>33,3</td> <td></td> <td></td> </tr> <tr> <td></td> <td>gesamt</td> <td>42</td> <td>100,0</td> <td></td> <td></td> </tr> </tbody> </table>								Häufigkeit	Prozent	gültige Prozente	kumulierte Prozente	1	sehr wichtig	3	7,1	10,7	10,7	2	wichtig	10	23,8	35,7	46,4	3	weniger wichtig	11	26,2	39,3	85,7	4	unwichtig	4	9,5	14,3	100,0		gesamt	28	66,7	100,0			keine Antwort	14	33,3				gesamt	42	100,0	
		Häufigkeit	Prozent	gültige Prozente	kumulierte Prozente																																																			
1	sehr wichtig	3	7,1	10,7	10,7																																																			
2	wichtig	10	23,8	35,7	46,4																																																			
3	weniger wichtig	11	26,2	39,3	85,7																																																			
4	unwichtig	4	9,5	14,3	100,0																																																			
	gesamt	28	66,7	100,0																																																				
	keine Antwort	14	33,3																																																					
	gesamt	42	100,0																																																					

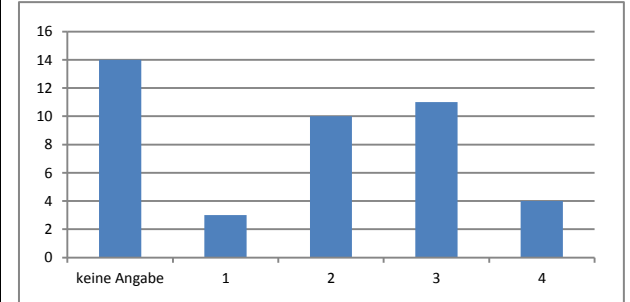
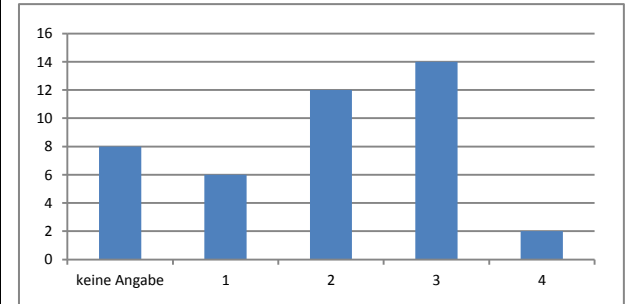

Ergebnisse der 2. Runde

	Gruppen-Antwort			Häufigkeitsverteilung																																																				
Wahrscheinlichkeit der Realisierung in der Logistik-Branche	Mittelwert	Median	Varianz																																																					
	1,65	2	0,357																																																					
	Visualisierung der Positionierung von Median und Mittelwert der Gruppen-Antwort			<table border="1"> <thead> <tr> <th></th> <th></th> <th>Häufigkeit</th> <th>Prozent</th> <th>gültige Prozente</th> <th>kumulierte Prozente</th> </tr> </thead> <tbody> <tr> <td>1</td> <td>sehr wahrscheinlich</td> <td>14</td> <td>33,3</td> <td>41,2</td> <td>41,2</td> </tr> <tr> <td>2</td> <td>eher wahrscheinlich</td> <td>18</td> <td>42,9</td> <td>52,9</td> <td>94,1</td> </tr> <tr> <td>3</td> <td>eher unwahrscheinlich</td> <td>2</td> <td>4,8</td> <td>5,9</td> <td>100,0</td> </tr> <tr> <td>4</td> <td>sehr unwahrscheinlich</td> <td>0</td> <td>0</td> <td>0</td> <td>0</td> </tr> <tr> <td></td> <td>gesamt</td> <td>34</td> <td>81,0</td> <td>100,0</td> <td></td> </tr> <tr> <td></td> <td>keine Antwort</td> <td>8</td> <td>19,0</td> <td></td> <td></td> </tr> <tr> <td></td> <td>gesamt</td> <td>42</td> <td>100,0</td> <td></td> <td></td> </tr> </tbody> </table>								Häufigkeit	Prozent	gültige Prozente	kumulierte Prozente	1	sehr wahrscheinlich	14	33,3	41,2	41,2	2	eher wahrscheinlich	18	42,9	52,9	94,1	3	eher unwahrscheinlich	2	4,8	5,9	100,0	4	sehr unwahrscheinlich	0	0	0	0		gesamt	34	81,0	100,0			keine Antwort	8	19,0				gesamt	42	100,0	
		Häufigkeit	Prozent	gültige Prozente	kumulierte Prozente																																																			
1	sehr wahrscheinlich	14	33,3	41,2	41,2																																																			
2	eher wahrscheinlich	18	42,9	52,9	94,1																																																			
3	eher unwahrscheinlich	2	4,8	5,9	100,0																																																			
4	sehr unwahrscheinlich	0	0	0	0																																																			
	gesamt	34	81,0	100,0																																																				
	keine Antwort	8	19,0																																																					
	gesamt	42	100,0																																																					
	Visualisierung der Positionierung von Median und Mittelwert der Gruppen-Antwort			<p>A bar chart with the x-axis labeled 'keine Angabe', '1', '2', '3', '4' and the y-axis from 0 to 20. The bars represent frequencies: 'keine Angabe' is 8, '1' is 14, '2' is 18, '3' is 2, and '4' is 0.</p>																																																				
	Legende: — Median — Mittelwert																																																							
Erwünschtheit der Realisierung in der Logistik-Branche	Mittelwert	Median	Varianz																																																					
	1,27	1	0,202																																																					
	Visualisierung der Positionierung von Median und Mittelwert der Gruppen-Antwort			<table border="1"> <thead> <tr> <th></th> <th></th> <th>Häufigkeit</th> <th>Prozent</th> <th>gültige Prozente</th> <th>kumulierte Prozente</th> </tr> </thead> <tbody> <tr> <td>1</td> <td>sehr wichtig</td> <td>22</td> <td>52,4</td> <td>73,3</td> <td>73,3</td> </tr> <tr> <td>2</td> <td>wichtig</td> <td>8</td> <td>19,0</td> <td>26,7</td> <td>100,0</td> </tr> <tr> <td>3</td> <td>weniger wichtig</td> <td>0</td> <td>0</td> <td>0</td> <td>0</td> </tr> <tr> <td>4</td> <td>unwichtig</td> <td>0</td> <td>0</td> <td>0</td> <td>0</td> </tr> <tr> <td></td> <td>gesamt</td> <td>30</td> <td>71,4</td> <td>100,0</td> <td></td> </tr> <tr> <td></td> <td>keine Antwort</td> <td>12</td> <td>28,6</td> <td></td> <td></td> </tr> <tr> <td></td> <td>gesamt</td> <td>42</td> <td>100,0</td> <td></td> <td></td> </tr> </tbody> </table>								Häufigkeit	Prozent	gültige Prozente	kumulierte Prozente	1	sehr wichtig	22	52,4	73,3	73,3	2	wichtig	8	19,0	26,7	100,0	3	weniger wichtig	0	0	0	0	4	unwichtig	0	0	0	0		gesamt	30	71,4	100,0			keine Antwort	12	28,6				gesamt	42	100,0	
		Häufigkeit	Prozent	gültige Prozente	kumulierte Prozente																																																			
1	sehr wichtig	22	52,4	73,3	73,3																																																			
2	wichtig	8	19,0	26,7	100,0																																																			
3	weniger wichtig	0	0	0	0																																																			
4	unwichtig	0	0	0	0																																																			
	gesamt	30	71,4	100,0																																																				
	keine Antwort	12	28,6																																																					
	gesamt	42	100,0																																																					
	Visualisierung der Positionierung von Median und Mittelwert der Gruppen-Antwort			<p>A bar chart with the x-axis labeled 'keine Angabe', '1', '2', '3', '4' and the y-axis from 0 to 25. The bars represent frequencies: 'keine Angabe' is 12, '1' is 22, '2' is 8, '3' is 0, and '4' is 0.</p>																																																				
	Legende: — Median — Mittelwert																																																							

Ergebnisse der 2. Runde

	Gruppen-Antwort			Häufigkeitsverteilung																																																					
Wahrscheinlichkeit der Realisierung in der Logistik-Branche	Mittelwert	Median	Varianz																																																						
	2,06	2	0,621																																																						
	Visualisierung der Positionierung von Median und Mittelwert der Gruppen-Antwort																																																								
				<table border="1"> <thead> <tr> <th></th> <th></th> <th>Häufigkeit</th> <th>Prozent</th> <th>gültige Prozente</th> <th>kumulierte Prozente</th> </tr> </thead> <tbody> <tr> <td>1</td> <td>sehr wahrscheinlich</td> <td>8</td> <td>19,0</td> <td>24,2</td> <td>24,2</td> </tr> <tr> <td>2</td> <td>eher wahrscheinlich</td> <td>16</td> <td>38,1</td> <td>48,5</td> <td>72,7</td> </tr> <tr> <td>3</td> <td>eher unwahrscheinlich</td> <td>8</td> <td>19,0</td> <td>24,2</td> <td>97,0</td> </tr> <tr> <td>4</td> <td>sehr unwahrscheinlich</td> <td>1</td> <td>2,4</td> <td>3,0</td> <td>100,0</td> </tr> <tr> <td></td> <td>gesamt</td> <td>33</td> <td>78,6</td> <td>100,0</td> <td></td> </tr> <tr> <td></td> <td>keine Antwort</td> <td>9</td> <td>21,4</td> <td></td> <td></td> </tr> <tr> <td></td> <td>gesamt</td> <td>42</td> <td>100,0</td> <td></td> <td></td> </tr> </tbody> </table>								Häufigkeit	Prozent	gültige Prozente	kumulierte Prozente	1	sehr wahrscheinlich	8	19,0	24,2	24,2	2	eher wahrscheinlich	16	38,1	48,5	72,7	3	eher unwahrscheinlich	8	19,0	24,2	97,0	4	sehr unwahrscheinlich	1	2,4	3,0	100,0		gesamt	33	78,6	100,0			keine Antwort	9	21,4				gesamt	42	100,0		
		Häufigkeit	Prozent	gültige Prozente	kumulierte Prozente																																																				
1	sehr wahrscheinlich	8	19,0	24,2	24,2																																																				
2	eher wahrscheinlich	16	38,1	48,5	72,7																																																				
3	eher unwahrscheinlich	8	19,0	24,2	97,0																																																				
4	sehr unwahrscheinlich	1	2,4	3,0	100,0																																																				
	gesamt	33	78,6	100,0																																																					
	keine Antwort	9	21,4																																																						
	gesamt	42	100,0																																																						
	<p>Legende:</p> <p>— Median</p> <p>— Mittelwert</p>																																																								
Erwünschtheit der Realisierung in der Logistik-Branche	Mittelwert	Median	Varianz																																																						
	1,73	2	0,547																																																						
	Visualisierung der Positionierung von Median und Mittelwert der Gruppen-Antwort																																																								
				<table border="1"> <thead> <tr> <th></th> <th></th> <th>Häufigkeit</th> <th>Prozent</th> <th>gültige Prozente</th> <th>kumulierte Prozente</th> </tr> </thead> <tbody> <tr> <td>1</td> <td>sehr wichtig</td> <td>13</td> <td>31,0</td> <td>43,3</td> <td>43,3</td> </tr> <tr> <td>2</td> <td>wichtig</td> <td>12</td> <td>28,6</td> <td>40,0</td> <td>83,3</td> </tr> <tr> <td>3</td> <td>weniger wichtig</td> <td>5</td> <td>11,9</td> <td>16,7</td> <td>100,0</td> </tr> <tr> <td>4</td> <td>unwichtig</td> <td>0</td> <td>0</td> <td>0</td> <td>0</td> </tr> <tr> <td></td> <td>gesamt</td> <td>30</td> <td>71,4</td> <td>100,0</td> <td></td> </tr> <tr> <td></td> <td>keine Antwort</td> <td>12</td> <td>28,6</td> <td></td> <td></td> </tr> <tr> <td></td> <td>gesamt</td> <td>42</td> <td>100,0</td> <td></td> <td></td> </tr> </tbody> </table>								Häufigkeit	Prozent	gültige Prozente	kumulierte Prozente	1	sehr wichtig	13	31,0	43,3	43,3	2	wichtig	12	28,6	40,0	83,3	3	weniger wichtig	5	11,9	16,7	100,0	4	unwichtig	0	0	0	0		gesamt	30	71,4	100,0			keine Antwort	12	28,6				gesamt	42	100,0		
		Häufigkeit	Prozent	gültige Prozente	kumulierte Prozente																																																				
1	sehr wichtig	13	31,0	43,3	43,3																																																				
2	wichtig	12	28,6	40,0	83,3																																																				
3	weniger wichtig	5	11,9	16,7	100,0																																																				
4	unwichtig	0	0	0	0																																																				
	gesamt	30	71,4	100,0																																																					
	keine Antwort	12	28,6																																																						
	gesamt	42	100,0																																																						
	<p>Legende:</p> <p>— Median</p> <p>— Mittelwert</p>																																																								

Ergebnisse der 2. Runde

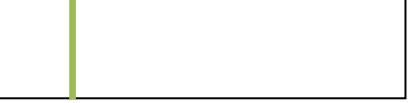
	Gruppen-Antwort			Häufigkeitsverteilung																																																				
Wahrscheinlichkeit der Realisierung in der Logistik-Branche	Mittelwert	Median	Varianz																																																					
	1,78	2	0,370																																																					
	Visualisierung der Positionierung von Median und Mittelwert der Gruppen-Antwort																																																							
	 <p>Legende: — Median — Mittelwert</p>			<table border="1"> <thead> <tr> <th></th> <th></th> <th>Häufigkeit</th> <th>Prozent</th> <th>gültige Prozente</th> <th>kumulierte Prozente</th> </tr> </thead> <tbody> <tr> <td>1</td> <td>sehr wahrscheinlich</td> <td>10</td> <td>23,8</td> <td>31,3</td> <td>31,3</td> </tr> <tr> <td>2</td> <td>eher wahrscheinlich</td> <td>19</td> <td>45,2</td> <td>59,4</td> <td>90,6</td> </tr> <tr> <td>3</td> <td>eher unwahrscheinlich</td> <td>3</td> <td>7,1</td> <td>9,4</td> <td>100,0</td> </tr> <tr> <td>4</td> <td>sehr unwahrscheinlich</td> <td>0</td> <td>0</td> <td>0</td> <td>0</td> </tr> <tr> <td></td> <td>gesamt</td> <td>32</td> <td>76,2</td> <td>100,0</td> <td></td> </tr> <tr> <td></td> <td>keine Antwort</td> <td>10</td> <td>23,8</td> <td></td> <td></td> </tr> <tr> <td></td> <td>gesamt</td> <td>42</td> <td>100,0</td> <td></td> <td></td> </tr> </tbody> </table>								Häufigkeit	Prozent	gültige Prozente	kumulierte Prozente	1	sehr wahrscheinlich	10	23,8	31,3	31,3	2	eher wahrscheinlich	19	45,2	59,4	90,6	3	eher unwahrscheinlich	3	7,1	9,4	100,0	4	sehr unwahrscheinlich	0	0	0	0		gesamt	32	76,2	100,0			keine Antwort	10	23,8				gesamt	42	100,0	
		Häufigkeit	Prozent	gültige Prozente	kumulierte Prozente																																																			
1	sehr wahrscheinlich	10	23,8	31,3	31,3																																																			
2	eher wahrscheinlich	19	45,2	59,4	90,6																																																			
3	eher unwahrscheinlich	3	7,1	9,4	100,0																																																			
4	sehr unwahrscheinlich	0	0	0	0																																																			
	gesamt	32	76,2	100,0																																																				
	keine Antwort	10	23,8																																																					
	gesamt	42	100,0																																																					
Erwünschtheit der Realisierung in der Logistik-Branche	Mittelwert	Median	Varianz																																																					
	1,59	1	0,466																																																					
	Visualisierung der Positionierung von Median und Mittelwert der Gruppen-Antwort																																																							
	 <p>Legende: — Median — Mittelwert</p>			<table border="1"> <thead> <tr> <th></th> <th></th> <th>Häufigkeit</th> <th>Prozent</th> <th>gültige Prozente</th> <th>kumulierte Prozente</th> </tr> </thead> <tbody> <tr> <td>1</td> <td>sehr wichtig</td> <td>15</td> <td>35,7</td> <td>51,7</td> <td>51,7</td> </tr> <tr> <td>2</td> <td>wichtig</td> <td>11</td> <td>26,2</td> <td>37,9</td> <td>89,7</td> </tr> <tr> <td>3</td> <td>weniger wichtig</td> <td>3</td> <td>7,1</td> <td>10,3</td> <td>100,0</td> </tr> <tr> <td>4</td> <td>unwichtig</td> <td>0</td> <td>0</td> <td>0</td> <td>0</td> </tr> <tr> <td></td> <td>gesamt</td> <td>29</td> <td>69,0</td> <td>100,0</td> <td></td> </tr> <tr> <td></td> <td>keine Antwort</td> <td>13</td> <td>31,0</td> <td></td> <td></td> </tr> <tr> <td></td> <td>gesamt</td> <td>42</td> <td>100,0</td> <td></td> <td></td> </tr> </tbody> </table>								Häufigkeit	Prozent	gültige Prozente	kumulierte Prozente	1	sehr wichtig	15	35,7	51,7	51,7	2	wichtig	11	26,2	37,9	89,7	3	weniger wichtig	3	7,1	10,3	100,0	4	unwichtig	0	0	0	0		gesamt	29	69,0	100,0			keine Antwort	13	31,0				gesamt	42	100,0	
		Häufigkeit	Prozent	gültige Prozente	kumulierte Prozente																																																			
1	sehr wichtig	15	35,7	51,7	51,7																																																			
2	wichtig	11	26,2	37,9	89,7																																																			
3	weniger wichtig	3	7,1	10,3	100,0																																																			
4	unwichtig	0	0	0	0																																																			
	gesamt	29	69,0	100,0																																																				
	keine Antwort	13	31,0																																																					
	gesamt	42	100,0																																																					

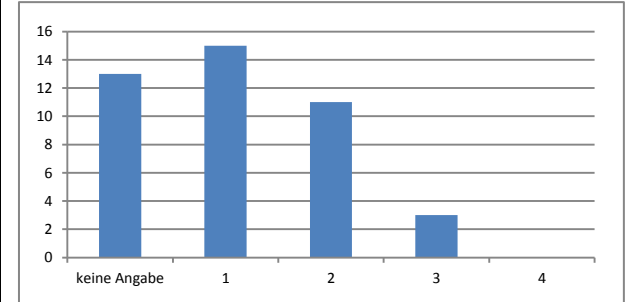
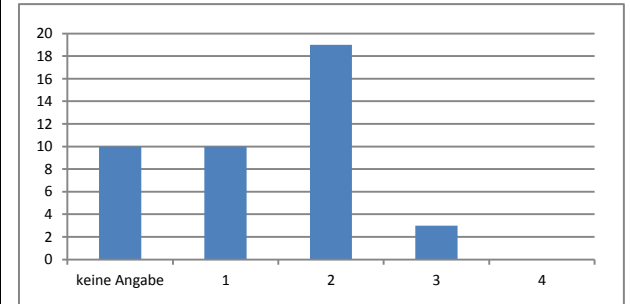

Ergebnisse der 2. Runde

	Gruppen-Antwort			Häufigkeitsverteilung																																																					
Wahrscheinlichkeit der Realisierung in der Logistik-Branche	Mittelwert	Median	Varianz																																																						
	2	2	0,364																																																						
	Visualisierung der Positionierung von Median und Mittelwert der Gruppen-Antwort																																																								
				<table border="1"> <thead> <tr> <th></th> <th></th> <th>Häufigkeit</th> <th>Prozent</th> <th>gültige Prozente</th> <th>kumulierte Prozente</th> </tr> </thead> <tbody> <tr> <td>1</td> <td>sehr wahrscheinlich</td> <td>6</td> <td>14,3</td> <td>17,6</td> <td>17,6</td> </tr> <tr> <td>2</td> <td>eher wahrscheinlich</td> <td>22</td> <td>52,4</td> <td>64,7</td> <td>82,4</td> </tr> <tr> <td>3</td> <td>eher unwahrscheinlich</td> <td>6</td> <td>14,3</td> <td>17,6</td> <td>100,0</td> </tr> <tr> <td>4</td> <td>sehr unwahrscheinlich</td> <td>0</td> <td>0</td> <td>0</td> <td>0</td> </tr> <tr> <td></td> <td>gesamt</td> <td>34</td> <td>81,0</td> <td>100,0</td> <td></td> </tr> <tr> <td></td> <td>keine Antwort</td> <td>8</td> <td>19,0</td> <td></td> <td></td> </tr> <tr> <td></td> <td>gesamt</td> <td>42</td> <td>100,0</td> <td></td> <td></td> </tr> </tbody> </table>								Häufigkeit	Prozent	gültige Prozente	kumulierte Prozente	1	sehr wahrscheinlich	6	14,3	17,6	17,6	2	eher wahrscheinlich	22	52,4	64,7	82,4	3	eher unwahrscheinlich	6	14,3	17,6	100,0	4	sehr unwahrscheinlich	0	0	0	0		gesamt	34	81,0	100,0			keine Antwort	8	19,0				gesamt	42	100,0		
		Häufigkeit	Prozent	gültige Prozente	kumulierte Prozente																																																				
1	sehr wahrscheinlich	6	14,3	17,6	17,6																																																				
2	eher wahrscheinlich	22	52,4	64,7	82,4																																																				
3	eher unwahrscheinlich	6	14,3	17,6	100,0																																																				
4	sehr unwahrscheinlich	0	0	0	0																																																				
	gesamt	34	81,0	100,0																																																					
	keine Antwort	8	19,0																																																						
	gesamt	42	100,0																																																						
	<p>Legende:</p> <p>— Median</p> <p>— Mittelwert</p>																																																								
Erwünschtheit der Realisierung in der Logistik-Branche	Mittelwert	Median	Varianz																																																						
	1,35	1	0,237																																																						
	Visualisierung der Positionierung von Median und Mittelwert der Gruppen-Antwort																																																								
				<table border="1"> <thead> <tr> <th></th> <th></th> <th>Häufigkeit</th> <th>Prozent</th> <th>gültige Prozente</th> <th>kumulierte Prozente</th> </tr> </thead> <tbody> <tr> <td>1</td> <td>sehr wichtig</td> <td>20</td> <td>47,6</td> <td>64,5</td> <td>64,5</td> </tr> <tr> <td>2</td> <td>wichtig</td> <td>11</td> <td>26,2</td> <td>35,5</td> <td>100,0</td> </tr> <tr> <td>3</td> <td>weniger wichtig</td> <td>0</td> <td>0</td> <td>0</td> <td>0</td> </tr> <tr> <td>4</td> <td>unwichtig</td> <td>0</td> <td>0</td> <td>0</td> <td>0</td> </tr> <tr> <td></td> <td>gesamt</td> <td>31</td> <td>73,8</td> <td>100,0</td> <td></td> </tr> <tr> <td></td> <td>keine Antwort</td> <td>11</td> <td>26,2</td> <td></td> <td></td> </tr> <tr> <td></td> <td>gesamt</td> <td>42</td> <td>100,0</td> <td></td> <td></td> </tr> </tbody> </table>								Häufigkeit	Prozent	gültige Prozente	kumulierte Prozente	1	sehr wichtig	20	47,6	64,5	64,5	2	wichtig	11	26,2	35,5	100,0	3	weniger wichtig	0	0	0	0	4	unwichtig	0	0	0	0		gesamt	31	73,8	100,0			keine Antwort	11	26,2				gesamt	42	100,0		
		Häufigkeit	Prozent	gültige Prozente	kumulierte Prozente																																																				
1	sehr wichtig	20	47,6	64,5	64,5																																																				
2	wichtig	11	26,2	35,5	100,0																																																				
3	weniger wichtig	0	0	0	0																																																				
4	unwichtig	0	0	0	0																																																				
	gesamt	31	73,8	100,0																																																					
	keine Antwort	11	26,2																																																						
	gesamt	42	100,0																																																						
	<p>Legende:</p> <p>— Median</p> <p>— Mittelwert</p>																																																								

Ergebnisse der 2. Runde

	Gruppen-Antwort			Häufigkeitsverteilung																																																		
Wahrscheinlichkeit der Realisierung in der Logistik-Branche	Mittelwert	Median	Varianz																																																			
	1,85	2	0,493																																																			
	Visualisierung der Positionierung von Median und Mittelwert der Gruppen-Antwort																																																					
				<table border="1"> <thead> <tr> <th></th> <th></th> <th>Häufigkeit</th> <th>Prozent</th> <th>gültige Prozente</th> <th>kumulierte Prozente</th> </tr> </thead> <tbody> <tr> <td>1</td> <td>sehr wahrscheinlich</td> <td>11</td> <td>26,2</td> <td>32,4</td> <td>32,4</td> </tr> <tr> <td>2</td> <td>eher wahrscheinlich</td> <td>17</td> <td>40,5</td> <td>50,0</td> <td>82,4</td> </tr> <tr> <td>3</td> <td>eher unwahrscheinlich</td> <td>6</td> <td>14,3</td> <td>17,6</td> <td>100,0</td> </tr> <tr> <td>4</td> <td>sehr unwahrscheinlich</td> <td>0</td> <td>0</td> <td>0</td> <td>0</td> </tr> <tr> <td></td> <td>gesamt</td> <td>34</td> <td>81,0</td> <td>100,0</td> <td></td> </tr> <tr> <td></td> <td>keine Antwort</td> <td>8</td> <td>19,0</td> <td></td> <td></td> </tr> <tr> <td></td> <td>gesamt</td> <td>42</td> <td>100,0</td> <td></td> <td></td> </tr> </tbody> </table>					Häufigkeit	Prozent	gültige Prozente	kumulierte Prozente	1	sehr wahrscheinlich	11	26,2	32,4	32,4	2	eher wahrscheinlich	17	40,5	50,0	82,4	3	eher unwahrscheinlich	6	14,3	17,6	100,0	4	sehr unwahrscheinlich	0	0	0	0		gesamt	34	81,0	100,0			keine Antwort	8	19,0				gesamt	42	100,0		
		Häufigkeit	Prozent	gültige Prozente	kumulierte Prozente																																																	
1	sehr wahrscheinlich	11	26,2	32,4	32,4																																																	
2	eher wahrscheinlich	17	40,5	50,0	82,4																																																	
3	eher unwahrscheinlich	6	14,3	17,6	100,0																																																	
4	sehr unwahrscheinlich	0	0	0	0																																																	
	gesamt	34	81,0	100,0																																																		
	keine Antwort	8	19,0																																																			
	gesamt	42	100,0																																																			
	Legende: 																																																					
Erwünschtheit der Realisierung in der Logistik-Branche	Mittelwert	Median	Varianz																																																			
	1,75	2	0,387																																																			
	Visualisierung der Positionierung von Median und Mittelwert der Gruppen-Antwort																																																					
				<table border="1"> <thead> <tr> <th></th> <th></th> <th>Häufigkeit</th> <th>Prozent</th> <th>gültige Prozente</th> <th>kumulierte Prozente</th> </tr> </thead> <tbody> <tr> <td>1</td> <td>sehr wichtig</td> <td>11</td> <td>26,2</td> <td>34,4</td> <td>34,4</td> </tr> <tr> <td>2</td> <td>wichtig</td> <td>18</td> <td>42,9</td> <td>56,3</td> <td>90,6</td> </tr> <tr> <td>3</td> <td>weniger wichtig</td> <td>3</td> <td>7,1</td> <td>9,4</td> <td>100,0</td> </tr> <tr> <td>4</td> <td>unwichtig</td> <td>0</td> <td>0</td> <td>0</td> <td>0</td> </tr> <tr> <td></td> <td>gesamt</td> <td>32</td> <td>76,2</td> <td>100,0</td> <td></td> </tr> <tr> <td></td> <td>keine Antwort</td> <td>10</td> <td>23,8</td> <td></td> <td></td> </tr> <tr> <td></td> <td>gesamt</td> <td>42</td> <td>100,0</td> <td></td> <td></td> </tr> </tbody> </table>					Häufigkeit	Prozent	gültige Prozente	kumulierte Prozente	1	sehr wichtig	11	26,2	34,4	34,4	2	wichtig	18	42,9	56,3	90,6	3	weniger wichtig	3	7,1	9,4	100,0	4	unwichtig	0	0	0	0		gesamt	32	76,2	100,0			keine Antwort	10	23,8				gesamt	42	100,0		
		Häufigkeit	Prozent	gültige Prozente	kumulierte Prozente																																																	
1	sehr wichtig	11	26,2	34,4	34,4																																																	
2	wichtig	18	42,9	56,3	90,6																																																	
3	weniger wichtig	3	7,1	9,4	100,0																																																	
4	unwichtig	0	0	0	0																																																	
	gesamt	32	76,2	100,0																																																		
	keine Antwort	10	23,8																																																			
	gesamt	42	100,0																																																			
	Legende: 																																																					

Ergebnisse der 2. Runde

	Gruppen-Antwort			Häufigkeitsverteilung																																																		
Wahrscheinlichkeit der Realisierung in der Logistik-Branche	Mittelwert	Median	Varianz																																																			
	1,88	2	0,713																																																			
	Visualisierung der Positionierung von Median und Mittelwert der Gruppen-Antwort																																																					
				<table border="1"> <thead> <tr> <th></th> <th></th> <th>Häufigkeit</th> <th>Prozent</th> <th>gültige Prozente</th> <th>kumulierte Prozente</th> </tr> </thead> <tbody> <tr> <td>1</td> <td>sehr wahrscheinlich</td> <td>12</td> <td>28,6</td> <td>35,3</td> <td>35,3</td> </tr> <tr> <td>2</td> <td>eher wahrscheinlich</td> <td>16</td> <td>38,1</td> <td>47,1</td> <td>82,4</td> </tr> <tr> <td>3</td> <td>eher unwahrscheinlich</td> <td>4</td> <td>9,5</td> <td>11,8</td> <td>94,1</td> </tr> <tr> <td>4</td> <td>sehr unwahrscheinlich</td> <td>2</td> <td>4,8</td> <td>5,9</td> <td>100,0</td> </tr> <tr> <td></td> <td>gesamt</td> <td>34</td> <td>81,0</td> <td>100,0</td> <td></td> </tr> <tr> <td></td> <td>keine Antwort</td> <td>8</td> <td>19,0</td> <td></td> <td></td> </tr> <tr> <td></td> <td>gesamt</td> <td>42</td> <td>100,0</td> <td></td> <td></td> </tr> </tbody> </table>					Häufigkeit	Prozent	gültige Prozente	kumulierte Prozente	1	sehr wahrscheinlich	12	28,6	35,3	35,3	2	eher wahrscheinlich	16	38,1	47,1	82,4	3	eher unwahrscheinlich	4	9,5	11,8	94,1	4	sehr unwahrscheinlich	2	4,8	5,9	100,0		gesamt	34	81,0	100,0			keine Antwort	8	19,0				gesamt	42	100,0		
		Häufigkeit	Prozent	gültige Prozente	kumulierte Prozente																																																	
1	sehr wahrscheinlich	12	28,6	35,3	35,3																																																	
2	eher wahrscheinlich	16	38,1	47,1	82,4																																																	
3	eher unwahrscheinlich	4	9,5	11,8	94,1																																																	
4	sehr unwahrscheinlich	2	4,8	5,9	100,0																																																	
	gesamt	34	81,0	100,0																																																		
	keine Antwort	8	19,0																																																			
	gesamt	42	100,0																																																			
	Legende: 																																																					
Erwünschtheit der Realisierung in der Logistik-Branche	Mittelwert	Median	Varianz																																																			
	2,10	2	0,645																																																			
	Visualisierung der Positionierung von Median und Mittelwert der Gruppen-Antwort																																																					
				<table border="1"> <thead> <tr> <th></th> <th></th> <th>Häufigkeit</th> <th>Prozent</th> <th>gültige Prozente</th> <th>kumulierte Prozente</th> </tr> </thead> <tbody> <tr> <td>1</td> <td>sehr wichtig</td> <td>7</td> <td>16,7</td> <td>23,3</td> <td>23,3</td> </tr> <tr> <td>2</td> <td>wichtig</td> <td>14</td> <td>33,3</td> <td>46,7</td> <td>70,0</td> </tr> <tr> <td>3</td> <td>weniger wichtig</td> <td>8</td> <td>19,0</td> <td>26,7</td> <td>96,7</td> </tr> <tr> <td>4</td> <td>unwichtig</td> <td>1</td> <td>2,4</td> <td>3,3</td> <td>100,0</td> </tr> <tr> <td></td> <td>gesamt</td> <td>30</td> <td>71,4</td> <td>100,0</td> <td></td> </tr> <tr> <td></td> <td>keine Antwort</td> <td>12</td> <td>28,6</td> <td></td> <td></td> </tr> <tr> <td></td> <td>gesamt</td> <td>42</td> <td>100,0</td> <td></td> <td></td> </tr> </tbody> </table>					Häufigkeit	Prozent	gültige Prozente	kumulierte Prozente	1	sehr wichtig	7	16,7	23,3	23,3	2	wichtig	14	33,3	46,7	70,0	3	weniger wichtig	8	19,0	26,7	96,7	4	unwichtig	1	2,4	3,3	100,0		gesamt	30	71,4	100,0			keine Antwort	12	28,6				gesamt	42	100,0		
		Häufigkeit	Prozent	gültige Prozente	kumulierte Prozente																																																	
1	sehr wichtig	7	16,7	23,3	23,3																																																	
2	wichtig	14	33,3	46,7	70,0																																																	
3	weniger wichtig	8	19,0	26,7	96,7																																																	
4	unwichtig	1	2,4	3,3	100,0																																																	
	gesamt	30	71,4	100,0																																																		
	keine Antwort	12	28,6																																																			
	gesamt	42	100,0																																																			
	Legende: 																																																					

Ergebnisse der 2. Runde

	Gruppen-Antwort			Häufigkeitsverteilung																																																		
Wahrscheinlichkeit der Realisierung in der Logistik-Branche	Mittelwert	Median	Varianz																																																			
	1,40	1	0,247																																																			
	Visualisierung der Positionierung von Median und Mittelwert der Gruppen-Antwort																																																					
				<table border="1"> <thead> <tr> <th></th> <th></th> <th>Häufigkeit</th> <th>Prozent</th> <th>gültige Prozente</th> <th>kumulierte Prozente</th> </tr> </thead> <tbody> <tr> <td>1</td> <td>sehr wahrscheinlich</td> <td>21</td> <td>50,0</td> <td>60,0</td> <td>60,0</td> </tr> <tr> <td>2</td> <td>eher wahrscheinlich</td> <td>14</td> <td>33,3</td> <td>40,0</td> <td>100,0</td> </tr> <tr> <td>3</td> <td>eher unwahrscheinlich</td> <td>0</td> <td>0</td> <td>0</td> <td>0</td> </tr> <tr> <td>4</td> <td>sehr unwahrscheinlich</td> <td>0</td> <td>0</td> <td>0</td> <td>0</td> </tr> <tr> <td></td> <td>gesamt</td> <td>35</td> <td>83,3</td> <td>100,0</td> <td></td> </tr> <tr> <td></td> <td>keine Antwort</td> <td>7</td> <td>16,7</td> <td></td> <td></td> </tr> <tr> <td></td> <td>gesamt</td> <td>42</td> <td>100,0</td> <td></td> <td></td> </tr> </tbody> </table>					Häufigkeit	Prozent	gültige Prozente	kumulierte Prozente	1	sehr wahrscheinlich	21	50,0	60,0	60,0	2	eher wahrscheinlich	14	33,3	40,0	100,0	3	eher unwahrscheinlich	0	0	0	0	4	sehr unwahrscheinlich	0	0	0	0		gesamt	35	83,3	100,0			keine Antwort	7	16,7				gesamt	42	100,0		
		Häufigkeit	Prozent	gültige Prozente	kumulierte Prozente																																																	
1	sehr wahrscheinlich	21	50,0	60,0	60,0																																																	
2	eher wahrscheinlich	14	33,3	40,0	100,0																																																	
3	eher unwahrscheinlich	0	0	0	0																																																	
4	sehr unwahrscheinlich	0	0	0	0																																																	
	gesamt	35	83,3	100,0																																																		
	keine Antwort	7	16,7																																																			
	gesamt	42	100,0																																																			
	Legende: 																																																					
Erwünschtheit der Realisierung in der Logistik-Branche	Mittelwert	Median	Varianz																																																			
	2,07	2	,924																																																			
	Visualisierung der Positionierung von Median und Mittelwert der Gruppen-Antwort																																																					
				<table border="1"> <thead> <tr> <th></th> <th></th> <th>Häufigkeit</th> <th>Prozent</th> <th>gültige Prozente</th> <th>kumulierte Prozente</th> </tr> </thead> <tbody> <tr> <td>1</td> <td>sehr wichtig</td> <td>9</td> <td>21,4</td> <td>31,0</td> <td>31,0</td> </tr> <tr> <td>2</td> <td>wichtig</td> <td>12</td> <td>28,6</td> <td>41,4</td> <td>72,4</td> </tr> <tr> <td>3</td> <td>weniger wichtig</td> <td>5</td> <td>11,9</td> <td>17,2</td> <td>89,7</td> </tr> <tr> <td>4</td> <td>unwichtig</td> <td>3</td> <td>7,1</td> <td>10,3</td> <td>100,0</td> </tr> <tr> <td></td> <td>gesamt</td> <td>29</td> <td>69,0</td> <td>100,0</td> <td></td> </tr> <tr> <td></td> <td>keine Antwort</td> <td>13</td> <td>31,0</td> <td></td> <td></td> </tr> <tr> <td></td> <td>gesamt</td> <td>42</td> <td>100,0</td> <td></td> <td></td> </tr> </tbody> </table>					Häufigkeit	Prozent	gültige Prozente	kumulierte Prozente	1	sehr wichtig	9	21,4	31,0	31,0	2	wichtig	12	28,6	41,4	72,4	3	weniger wichtig	5	11,9	17,2	89,7	4	unwichtig	3	7,1	10,3	100,0		gesamt	29	69,0	100,0			keine Antwort	13	31,0				gesamt	42	100,0		
		Häufigkeit	Prozent	gültige Prozente	kumulierte Prozente																																																	
1	sehr wichtig	9	21,4	31,0	31,0																																																	
2	wichtig	12	28,6	41,4	72,4																																																	
3	weniger wichtig	5	11,9	17,2	89,7																																																	
4	unwichtig	3	7,1	10,3	100,0																																																	
	gesamt	29	69,0	100,0																																																		
	keine Antwort	13	31,0																																																			
	gesamt	42	100,0																																																			
	Legende: 																																																					

A.5 Technologische Logistiktrends der zweiten Befragungsrunde insgesamt

Ergebnisse der 2. Runde

	Gruppen-Antwort			Häufigkeitsverteilung																																																			
Wahrscheinlichkeit der Realisierung in der Logistik-Branche	Mittelwert	Median	Varianz																																																				
	2,29	2	0,616																																																				
	Visualisierung der Positionierung von Median und Mittelwert der Gruppen-Antwort																																																						
	 <p>Legende: — Median — Mittelwert</p>			<table border="1"> <thead> <tr> <th></th> <th></th> <th>Häufigkeit</th> <th>Prozent</th> <th>gültige Prozente</th> <th>kumulierte Prozente</th> </tr> </thead> <tbody> <tr> <td>1</td> <td>sehr wahrscheinlich</td> <td>9</td> <td>11,7</td> <td>13,8</td> <td>13,8</td> </tr> <tr> <td>2</td> <td>eher wahrscheinlich</td> <td>32</td> <td>41,6</td> <td>49,2</td> <td>63,1</td> </tr> <tr> <td>3</td> <td>eher unwahrscheinlich</td> <td>20</td> <td>26,0</td> <td>30,8</td> <td>93,8</td> </tr> <tr> <td>4</td> <td>sehr unwahrscheinlich</td> <td>4</td> <td>5,2</td> <td>6,2</td> <td>100,0</td> </tr> <tr> <td></td> <td>gesamt</td> <td>65</td> <td>84,4</td> <td>100,0</td> <td></td> </tr> <tr> <td></td> <td>keine Antwort</td> <td>12</td> <td>15,6</td> <td></td> <td></td> </tr> <tr> <td></td> <td>gesamt</td> <td>77</td> <td>100,0</td> <td></td> <td></td> </tr> </tbody> </table>							Häufigkeit	Prozent	gültige Prozente	kumulierte Prozente	1	sehr wahrscheinlich	9	11,7	13,8	13,8	2	eher wahrscheinlich	32	41,6	49,2	63,1	3	eher unwahrscheinlich	20	26,0	30,8	93,8	4	sehr unwahrscheinlich	4	5,2	6,2	100,0		gesamt	65	84,4	100,0			keine Antwort	12	15,6				gesamt	77	100,0	
		Häufigkeit	Prozent	gültige Prozente	kumulierte Prozente																																																		
1	sehr wahrscheinlich	9	11,7	13,8	13,8																																																		
2	eher wahrscheinlich	32	41,6	49,2	63,1																																																		
3	eher unwahrscheinlich	20	26,0	30,8	93,8																																																		
4	sehr unwahrscheinlich	4	5,2	6,2	100,0																																																		
	gesamt	65	84,4	100,0																																																			
	keine Antwort	12	15,6																																																				
	gesamt	77	100,0																																																				
Erwünschtheit der Realisierung in der Logistik-Branche	Mittelwert	Median	Varianz																																																				
	1,84	2	0,484																																																				
	Visualisierung der Positionierung von Median und Mittelwert der Gruppen-Antwort																																																						
	 <p>Legende: — Median — Mittelwert</p>			<table border="1"> <thead> <tr> <th></th> <th></th> <th>Häufigkeit</th> <th>Prozent</th> <th>gültige Prozente</th> <th>kumulierte Prozente</th> </tr> </thead> <tbody> <tr> <td>1</td> <td>sehr wichtig</td> <td>19</td> <td>24,7</td> <td>32,8</td> <td>32,8</td> </tr> <tr> <td>2</td> <td>wichtig</td> <td>29</td> <td>37,7</td> <td>50,0</td> <td>82,8</td> </tr> <tr> <td>3</td> <td>weniger wichtig</td> <td>10</td> <td>13,0</td> <td>17,2</td> <td>100,0</td> </tr> <tr> <td>4</td> <td>unwichtig</td> <td>0</td> <td>0</td> <td>0</td> <td>0</td> </tr> <tr> <td></td> <td>gesamt</td> <td>58</td> <td>75,3</td> <td>100,0</td> <td></td> </tr> <tr> <td></td> <td>keine Antwort</td> <td>19</td> <td>24,7</td> <td></td> <td></td> </tr> <tr> <td></td> <td>gesamt</td> <td>77</td> <td>100,0</td> <td></td> <td></td> </tr> </tbody> </table>							Häufigkeit	Prozent	gültige Prozente	kumulierte Prozente	1	sehr wichtig	19	24,7	32,8	32,8	2	wichtig	29	37,7	50,0	82,8	3	weniger wichtig	10	13,0	17,2	100,0	4	unwichtig	0	0	0	0		gesamt	58	75,3	100,0			keine Antwort	19	24,7				gesamt	77	100,0	
		Häufigkeit	Prozent	gültige Prozente	kumulierte Prozente																																																		
1	sehr wichtig	19	24,7	32,8	32,8																																																		
2	wichtig	29	37,7	50,0	82,8																																																		
3	weniger wichtig	10	13,0	17,2	100,0																																																		
4	unwichtig	0	0	0	0																																																		
	gesamt	58	75,3	100,0																																																			
	keine Antwort	19	24,7																																																				
	gesamt	77	100,0																																																				

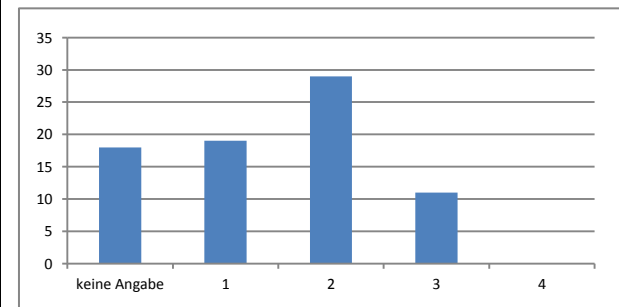
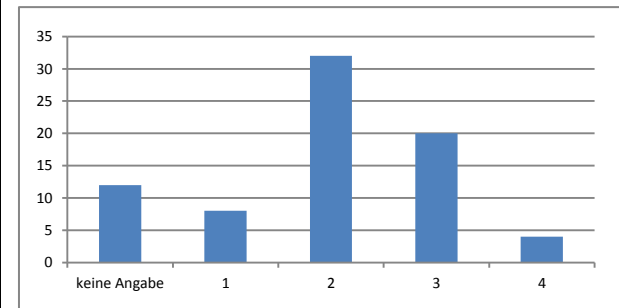

Ergebnisse der 2. Runde

	Gruppen-Antwort			Häufigkeitsverteilung																																																			
Wahrscheinlichkeit der Realisierung in der Logistik-Branche	Mittelwert	Median	Varianz																																																				
	2,18	2	0,622																																																				
	Visualisierung der Positionierung von Median und Mittelwert der Gruppen-Antwort																																																						
	 <p>1 2 3 4</p> <p>Legende: — Median — Mittelwert</p>			<table border="1"> <thead> <tr> <th></th> <th></th> <th>Häufigkeit</th> <th>Prozent</th> <th>gültige Prozente</th> <th>kumulierte Prozente</th> </tr> </thead> <tbody> <tr> <td>1</td> <td>sehr wahrscheinlich</td> <td>12</td> <td>15,6</td> <td>18,5</td> <td>18,5</td> </tr> <tr> <td>2</td> <td>eher wahrscheinlich</td> <td>32</td> <td>41,6</td> <td>49,2</td> <td>67,7</td> </tr> <tr> <td>3</td> <td>eher unwahrscheinlich</td> <td>18</td> <td>23,4</td> <td>27,7</td> <td>95,4</td> </tr> <tr> <td>4</td> <td>sehr unwahrscheinlich</td> <td>3</td> <td>3,9</td> <td>4,6</td> <td>100,0</td> </tr> <tr> <td></td> <td>gesamt</td> <td>65</td> <td>84,4</td> <td>100,0</td> <td></td> </tr> <tr> <td></td> <td>keine Antwort</td> <td>12</td> <td>15,6</td> <td></td> <td></td> </tr> <tr> <td></td> <td>gesamt</td> <td>77</td> <td>100,0</td> <td></td> <td></td> </tr> </tbody> </table>							Häufigkeit	Prozent	gültige Prozente	kumulierte Prozente	1	sehr wahrscheinlich	12	15,6	18,5	18,5	2	eher wahrscheinlich	32	41,6	49,2	67,7	3	eher unwahrscheinlich	18	23,4	27,7	95,4	4	sehr unwahrscheinlich	3	3,9	4,6	100,0		gesamt	65	84,4	100,0			keine Antwort	12	15,6				gesamt	77	100,0	
		Häufigkeit	Prozent	gültige Prozente	kumulierte Prozente																																																		
1	sehr wahrscheinlich	12	15,6	18,5	18,5																																																		
2	eher wahrscheinlich	32	41,6	49,2	67,7																																																		
3	eher unwahrscheinlich	18	23,4	27,7	95,4																																																		
4	sehr unwahrscheinlich	3	3,9	4,6	100,0																																																		
	gesamt	65	84,4	100,0																																																			
	keine Antwort	12	15,6																																																				
	gesamt	77	100,0																																																				
Erwünschtheit der Realisierung in der Logistik-Branche	Mittelwert	Median	Varianz																																																				
	1,45	1	0,427																																																				
	Visualisierung der Positionierung von Median und Mittelwert der Gruppen-Antwort																																																						
	 <p>1 2 3 4</p> <p>Legende: — Median — Mittelwert</p>			<table border="1"> <thead> <tr> <th></th> <th></th> <th>Häufigkeit</th> <th>Prozent</th> <th>gültige Prozente</th> <th>kumulierte Prozente</th> </tr> </thead> <tbody> <tr> <td>1</td> <td>sehr wichtig</td> <td>36</td> <td>46,8</td> <td>62,1</td> <td>62,1</td> </tr> <tr> <td>2</td> <td>wichtig</td> <td>19</td> <td>24,7</td> <td>32,8</td> <td>94,8</td> </tr> <tr> <td>3</td> <td>weniger wichtig</td> <td>2</td> <td>2,6</td> <td>3,4</td> <td>98,3</td> </tr> <tr> <td>4</td> <td>unwichtig</td> <td>1</td> <td>1,3</td> <td>1,7</td> <td>100,0</td> </tr> <tr> <td></td> <td>gesamt</td> <td>58</td> <td>75,3</td> <td>100,0</td> <td></td> </tr> <tr> <td></td> <td>keine Antwort</td> <td>19</td> <td>24,7</td> <td></td> <td></td> </tr> <tr> <td></td> <td>gesamt</td> <td>77</td> <td>100,0</td> <td></td> <td></td> </tr> </tbody> </table>							Häufigkeit	Prozent	gültige Prozente	kumulierte Prozente	1	sehr wichtig	36	46,8	62,1	62,1	2	wichtig	19	24,7	32,8	94,8	3	weniger wichtig	2	2,6	3,4	98,3	4	unwichtig	1	1,3	1,7	100,0		gesamt	58	75,3	100,0			keine Antwort	19	24,7				gesamt	77	100,0	
		Häufigkeit	Prozent	gültige Prozente	kumulierte Prozente																																																		
1	sehr wichtig	36	46,8	62,1	62,1																																																		
2	wichtig	19	24,7	32,8	94,8																																																		
3	weniger wichtig	2	2,6	3,4	98,3																																																		
4	unwichtig	1	1,3	1,7	100,0																																																		
	gesamt	58	75,3	100,0																																																			
	keine Antwort	19	24,7																																																				
	gesamt	77	100,0																																																				

Ergebnisse der 2. Runde

	Gruppen-Antwort			Häufigkeitsverteilung																																																	
Wahrscheinlichkeit der Realisierung in der Logistik-Branche	Mittelwert	Median	Varianz																																																		
	1,37	1	0,268																																																		
	Visualisierung der Positionierung von Median und Mittelwert der Gruppen-Antwort																																																				
	Legende: — Median — Mittelwert																																																				
				<table border="1"> <thead> <tr> <th></th> <th></th> <th>Häufigkeit</th> <th>Prozent</th> <th>gültige Prozente</th> <th>kumulierte Prozente</th> </tr> </thead> <tbody> <tr> <td>1</td> <td>sehr wahrscheinlich</td> <td>42</td> <td>54,5</td> <td>64,6</td> <td>64,6</td> </tr> <tr> <td>2</td> <td>eher wahrscheinlich</td> <td>22</td> <td>28,6</td> <td>33,8</td> <td>98,5</td> </tr> <tr> <td>3</td> <td>eher unwahrscheinlich</td> <td>1</td> <td>1,3</td> <td>1,5</td> <td>100,0</td> </tr> <tr> <td>4</td> <td>sehr unwahrscheinlich</td> <td>0</td> <td>0</td> <td>0</td> <td></td> </tr> <tr> <td></td> <td>gesamt</td> <td>65</td> <td>84,4</td> <td>100,0</td> <td></td> </tr> <tr> <td></td> <td>keine Antwort</td> <td>12</td> <td>15,6</td> <td></td> <td></td> </tr> <tr> <td></td> <td>gesamt</td> <td>77</td> <td>100,0</td> <td></td> <td></td> </tr> </tbody> </table>			Häufigkeit	Prozent	gültige Prozente	kumulierte Prozente	1	sehr wahrscheinlich	42	54,5	64,6	64,6	2	eher wahrscheinlich	22	28,6	33,8	98,5	3	eher unwahrscheinlich	1	1,3	1,5	100,0	4	sehr unwahrscheinlich	0	0	0			gesamt	65	84,4	100,0			keine Antwort	12	15,6				gesamt	77	100,0			
		Häufigkeit	Prozent	gültige Prozente	kumulierte Prozente																																																
1	sehr wahrscheinlich	42	54,5	64,6	64,6																																																
2	eher wahrscheinlich	22	28,6	33,8	98,5																																																
3	eher unwahrscheinlich	1	1,3	1,5	100,0																																																
4	sehr unwahrscheinlich	0	0	0																																																	
	gesamt	65	84,4	100,0																																																	
	keine Antwort	12	15,6																																																		
	gesamt	77	100,0																																																		
Erwünschtheit der Realisierung in der Logistik-Branche	Mittelwert	Median	Varianz																																																		
	1,47	1	0,357																																																		
	Visualisierung der Positionierung von Median und Mittelwert der Gruppen-Antwort																																																				
	Legende: — Median — Mittelwert																																																				
				<table border="1"> <thead> <tr> <th></th> <th></th> <th>Häufigkeit</th> <th>Prozent</th> <th>gültige Prozente</th> <th>kumulierte Prozente</th> </tr> </thead> <tbody> <tr> <td>1</td> <td>sehr wichtig</td> <td>33</td> <td>42,9</td> <td>55,9</td> <td>55,9</td> </tr> <tr> <td>2</td> <td>wichtig</td> <td>25</td> <td>32,5</td> <td>42,4</td> <td>98,3</td> </tr> <tr> <td>3</td> <td>weniger wichtig</td> <td>0</td> <td>0</td> <td>0</td> <td></td> </tr> <tr> <td>4</td> <td>unwichtig</td> <td>1</td> <td>1,3</td> <td>1,7</td> <td>100,0</td> </tr> <tr> <td></td> <td>gesamt</td> <td>59</td> <td>76,6</td> <td>100,0</td> <td></td> </tr> <tr> <td></td> <td>keine Antwort</td> <td>18</td> <td>23,4</td> <td></td> <td></td> </tr> <tr> <td></td> <td>gesamt</td> <td>77</td> <td>100,0</td> <td></td> <td></td> </tr> </tbody> </table>			Häufigkeit	Prozent	gültige Prozente	kumulierte Prozente	1	sehr wichtig	33	42,9	55,9	55,9	2	wichtig	25	32,5	42,4	98,3	3	weniger wichtig	0	0	0		4	unwichtig	1	1,3	1,7	100,0		gesamt	59	76,6	100,0			keine Antwort	18	23,4				gesamt	77	100,0			
		Häufigkeit	Prozent	gültige Prozente	kumulierte Prozente																																																
1	sehr wichtig	33	42,9	55,9	55,9																																																
2	wichtig	25	32,5	42,4	98,3																																																
3	weniger wichtig	0	0	0																																																	
4	unwichtig	1	1,3	1,7	100,0																																																
	gesamt	59	76,6	100,0																																																	
	keine Antwort	18	23,4																																																		
	gesamt	77	100,0																																																		

Ergebnisse der 2. Runde

	Gruppen-Antwort			Häufigkeitsverteilung																																																			
Wahrscheinlichkeit der Realisierung in der Logistik-Branche	Mittelwert	Median	Varianz																																																				
	2,16	2	0,896																																																				
	Visualisierung der Positionierung von Median und Mittelwert der Gruppen-Antwort																																																						
	Legende: — Median — Mittelwert																																																						
				<table border="1"> <thead> <tr> <th></th> <th></th> <th>Häufigkeit</th> <th>Prozent</th> <th>gültige Prozente</th> <th>kumulierte Prozente</th> </tr> </thead> <tbody> <tr> <td>1</td> <td>sehr wahrscheinlich</td> <td>18</td> <td>23,4</td> <td>28,1</td> <td>28,1</td> </tr> <tr> <td>2</td> <td>eher wahrscheinlich</td> <td>24</td> <td>31,2</td> <td>37,5</td> <td>65,6</td> </tr> <tr> <td>3</td> <td>eher unwahrscheinlich</td> <td>16</td> <td>20,8</td> <td>25,0</td> <td>90,6</td> </tr> <tr> <td>4</td> <td>sehr unwahrscheinlich</td> <td>6</td> <td>7,8</td> <td>9,4</td> <td>100,0</td> </tr> <tr> <td></td> <td>gesamt</td> <td>64</td> <td>83,1</td> <td>100,0</td> <td></td> </tr> <tr> <td></td> <td>keine Antwort</td> <td>13</td> <td>16,9</td> <td></td> <td></td> </tr> <tr> <td></td> <td>gesamt</td> <td>77</td> <td>100,0</td> <td></td> <td></td> </tr> </tbody> </table>			Häufigkeit	Prozent	gültige Prozente	kumulierte Prozente	1	sehr wahrscheinlich	18	23,4	28,1	28,1	2	eher wahrscheinlich	24	31,2	37,5	65,6	3	eher unwahrscheinlich	16	20,8	25,0	90,6	4	sehr unwahrscheinlich	6	7,8	9,4	100,0		gesamt	64	83,1	100,0			keine Antwort	13	16,9				gesamt	77	100,0					
		Häufigkeit	Prozent	gültige Prozente	kumulierte Prozente																																																		
1	sehr wahrscheinlich	18	23,4	28,1	28,1																																																		
2	eher wahrscheinlich	24	31,2	37,5	65,6																																																		
3	eher unwahrscheinlich	16	20,8	25,0	90,6																																																		
4	sehr unwahrscheinlich	6	7,8	9,4	100,0																																																		
	gesamt	64	83,1	100,0																																																			
	keine Antwort	13	16,9																																																				
	gesamt	77	100,0																																																				
Erwünschtheit der Realisierung in der Logistik-Branche	Mittelwert	Median	Varianz																																																				
	2,00	2	0,519																																																				
	Visualisierung der Positionierung von Median und Mittelwert der Gruppen-Antwort																																																						
	Legende: — Median — Mittelwert																																																						
				<table border="1"> <thead> <tr> <th></th> <th></th> <th>Häufigkeit</th> <th>Prozent</th> <th>gültige Prozente</th> <th>kumulierte Prozente</th> </tr> </thead> <tbody> <tr> <td>1</td> <td>sehr wichtig</td> <td>13</td> <td>16,9</td> <td>23,6</td> <td>23,6</td> </tr> <tr> <td>2</td> <td>wichtig</td> <td>30</td> <td>39,0</td> <td>54,5</td> <td>78,2</td> </tr> <tr> <td>3</td> <td>weniger wichtig</td> <td>11</td> <td>14,3</td> <td>20,0</td> <td>98,2</td> </tr> <tr> <td>4</td> <td>unwichtig</td> <td>1</td> <td>1,3</td> <td>1,8</td> <td>100,0</td> </tr> <tr> <td></td> <td>gesamt</td> <td>55</td> <td>71,4</td> <td>100,0</td> <td></td> </tr> <tr> <td></td> <td>keine Antwort</td> <td>22</td> <td>28,6</td> <td></td> <td></td> </tr> <tr> <td></td> <td>gesamt</td> <td>77</td> <td>100,0</td> <td></td> <td></td> </tr> </tbody> </table>			Häufigkeit	Prozent	gültige Prozente	kumulierte Prozente	1	sehr wichtig	13	16,9	23,6	23,6	2	wichtig	30	39,0	54,5	78,2	3	weniger wichtig	11	14,3	20,0	98,2	4	unwichtig	1	1,3	1,8	100,0		gesamt	55	71,4	100,0			keine Antwort	22	28,6				gesamt	77	100,0					
		Häufigkeit	Prozent	gültige Prozente	kumulierte Prozente																																																		
1	sehr wichtig	13	16,9	23,6	23,6																																																		
2	wichtig	30	39,0	54,5	78,2																																																		
3	weniger wichtig	11	14,3	20,0	98,2																																																		
4	unwichtig	1	1,3	1,8	100,0																																																		
	gesamt	55	71,4	100,0																																																			
	keine Antwort	22	28,6																																																				
	gesamt	77	100,0																																																				

Ergebnisse der 2. Runde

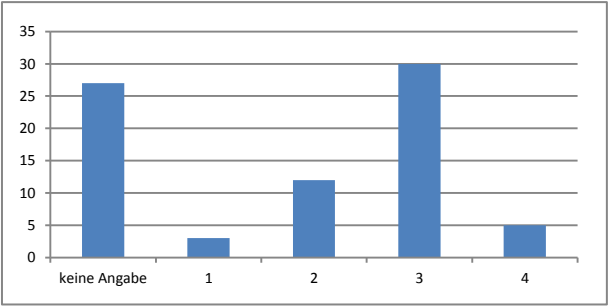
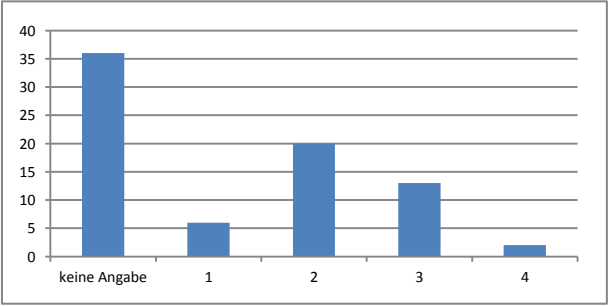
	Gruppen-Antwort			Häufigkeitsverteilung				
Wahrscheinlichkeit der Realisierung in der Logistik-Branche	Mittelwert	Median	Varianz					
	2,74	3	0,523					
	Visualisierung der Positionierung von Median und Mittelwert der Gruppen-Antwort							
	 <p>Legende: — Median — Mittelwert</p>							
		Häufigkeit	Prozent	gültige Prozente	kumulierte Prozente			
1	sehr wahrscheinlich	3	3,9	6,0	6,0			
2	eher wahrscheinlich	12	15,6	24,0	30,0			
3	eher unwahrscheinlich	30	39,0	60,0	90,0			
4	sehr unwahrscheinlich	5	6,5	10,0	100,0			
	gesamt	50	64,9	100,0				
	keine Antwort	27	35,1					
	gesamt	77	100,0					
								
Erwünschtheit der Realisierung in der Logistik-Branche	Mittelwert	Median	Varianz					
	2,27	2	0,601					
	Visualisierung der Positionierung von Median und Mittelwert der Gruppen-Antwort							
	 <p>Legende: — Median — Mittelwert</p>							
		Häufigkeit	Prozent	gültige Prozente	kumulierte Prozente			
1	sehr wichtig	6	7,8	14,6	14,6			
2	wichtig	20	26,0	48,8	63,4			
3	weniger wichtig	13	16,9	31,7	95,1			
4	unwichtig	2	2,6	4,9	100,0			
	gesamt	41	53,2	100,0				
	keine Antwort	36	46,8					
	gesamt	77	100,0					
								

Ergebnisse der 2. Runde

	Gruppen-Antwort			Häufigkeitsverteilung																																																					
Wahrscheinlichkeit der Realisierung in der Logistik-Branche	Mittelwert	Median	Varianz																																																						
	1,30	1	0,276																																																						
	Visualisierung der Positionierung von Median und Mittelwert der Gruppen-Antwort																																																								
	<p>1 2 3 4</p> <p>Legende: — Median — Mittelwert</p>			<table border="1"> <thead> <tr> <th></th> <th></th> <th>Häufigkeit</th> <th>Prozent</th> <th>gültige Prozente</th> <th>kumulierte Prozente</th> </tr> </thead> <tbody> <tr> <td>1</td> <td>sehr wahrscheinlich</td> <td>47</td> <td>61,0</td> <td>73,4</td> <td>73,4</td> </tr> <tr> <td>2</td> <td>eher wahrscheinlich</td> <td>15</td> <td>19,5</td> <td>23,4</td> <td>96,9</td> </tr> <tr> <td>3</td> <td>eher unwahrscheinlich</td> <td>2</td> <td>2,6</td> <td>3,1</td> <td>100,0</td> </tr> <tr> <td>4</td> <td>sehr unwahrscheinlich</td> <td>0</td> <td>0</td> <td>0</td> <td>0</td> </tr> <tr> <td></td> <td>gesamt</td> <td>64</td> <td>83,1</td> <td>100,0</td> <td></td> </tr> <tr> <td></td> <td>keine Antwort</td> <td>13</td> <td>16,9</td> <td></td> <td></td> </tr> <tr> <td></td> <td>gesamt</td> <td>77</td> <td>100,0</td> <td></td> <td></td> </tr> </tbody> </table>					Häufigkeit	Prozent	gültige Prozente	kumulierte Prozente	1	sehr wahrscheinlich	47	61,0	73,4	73,4	2	eher wahrscheinlich	15	19,5	23,4	96,9	3	eher unwahrscheinlich	2	2,6	3,1	100,0	4	sehr unwahrscheinlich	0	0	0	0		gesamt	64	83,1	100,0			keine Antwort	13	16,9				gesamt	77	100,0					
		Häufigkeit	Prozent	gültige Prozente	kumulierte Prozente																																																				
1	sehr wahrscheinlich	47	61,0	73,4	73,4																																																				
2	eher wahrscheinlich	15	19,5	23,4	96,9																																																				
3	eher unwahrscheinlich	2	2,6	3,1	100,0																																																				
4	sehr unwahrscheinlich	0	0	0	0																																																				
	gesamt	64	83,1	100,0																																																					
	keine Antwort	13	16,9																																																						
	gesamt	77	100,0																																																						
Erwünschtheit der Realisierung in der Logistik-Branche	Mittelwert	Median	Varianz																																																						
	1,58	2	0,391																																																						
	Visualisierung der Positionierung von Median und Mittelwert der Gruppen-Antwort																																																								
	<p>1 2 3 4</p> <p>Legende: — Median — Mittelwert</p>			<table border="1"> <thead> <tr> <th></th> <th></th> <th>Häufigkeit</th> <th>Prozent</th> <th>gültige Prozente</th> <th>kumulierte Prozente</th> </tr> </thead> <tbody> <tr> <td>1</td> <td>sehr wichtig</td> <td>28</td> <td>36,4</td> <td>49,1</td> <td>49,1</td> </tr> <tr> <td>2</td> <td>wichtig</td> <td>25</td> <td>32,5</td> <td>43,9</td> <td>93,0</td> </tr> <tr> <td>3</td> <td>weniger wichtig</td> <td>4</td> <td>5,2</td> <td>7,0</td> <td>100,0</td> </tr> <tr> <td>4</td> <td>unwichtig</td> <td>0</td> <td>0</td> <td>0</td> <td>0</td> </tr> <tr> <td></td> <td>gesamt</td> <td>57</td> <td>74,0</td> <td>100,0</td> <td></td> </tr> <tr> <td></td> <td>keine Antwort</td> <td>20</td> <td>26,0</td> <td></td> <td></td> </tr> <tr> <td></td> <td>gesamt</td> <td>77</td> <td>100,0</td> <td></td> <td></td> </tr> </tbody> </table>					Häufigkeit	Prozent	gültige Prozente	kumulierte Prozente	1	sehr wichtig	28	36,4	49,1	49,1	2	wichtig	25	32,5	43,9	93,0	3	weniger wichtig	4	5,2	7,0	100,0	4	unwichtig	0	0	0	0		gesamt	57	74,0	100,0			keine Antwort	20	26,0				gesamt	77	100,0					
		Häufigkeit	Prozent	gültige Prozente	kumulierte Prozente																																																				
1	sehr wichtig	28	36,4	49,1	49,1																																																				
2	wichtig	25	32,5	43,9	93,0																																																				
3	weniger wichtig	4	5,2	7,0	100,0																																																				
4	unwichtig	0	0	0	0																																																				
	gesamt	57	74,0	100,0																																																					
	keine Antwort	20	26,0																																																						
	gesamt	77	100,0																																																						

Ergebnisse der 2. Runde

	Gruppen-Antwort			Häufigkeitsverteilung																																																					
Wahrscheinlichkeit der Realisierung in der Logistik-Branche	Mittelwert	Median	Varianz																																																						
	2,03	2	0,524																																																						
	Visualisierung der Positionierung von Median und Mittelwert der Gruppen-Antwort																																																								
	<p>1 2 3 4</p> <p>Legende: — Median — Mittelwert</p>			<table border="1"> <thead> <tr> <th></th> <th></th> <th>Häufigkeit</th> <th>Prozent</th> <th>gültige Prozente</th> <th>kumulierte Prozente</th> </tr> </thead> <tbody> <tr> <td>1</td> <td>sehr wahrscheinlich</td> <td>15</td> <td>19,5</td> <td>24,2</td> <td>24,2</td> </tr> <tr> <td>2</td> <td>eher wahrscheinlich</td> <td>30</td> <td>39,0</td> <td>48,4</td> <td>72,6</td> </tr> <tr> <td>3</td> <td>eher unwahrscheinlich</td> <td>17</td> <td>22,1</td> <td>27,4</td> <td>100,0</td> </tr> <tr> <td>4</td> <td>sehr unwahrscheinlich</td> <td>0</td> <td>0</td> <td>0</td> <td>0</td> </tr> <tr> <td></td> <td>gesamt</td> <td>62</td> <td>80,5</td> <td>100,0</td> <td></td> </tr> <tr> <td></td> <td>keine Antwort</td> <td>15</td> <td>19,5</td> <td></td> <td></td> </tr> <tr> <td></td> <td>gesamt</td> <td>77</td> <td>100,0</td> <td></td> <td></td> </tr> </tbody> </table>					Häufigkeit	Prozent	gültige Prozente	kumulierte Prozente	1	sehr wahrscheinlich	15	19,5	24,2	24,2	2	eher wahrscheinlich	30	39,0	48,4	72,6	3	eher unwahrscheinlich	17	22,1	27,4	100,0	4	sehr unwahrscheinlich	0	0	0	0		gesamt	62	80,5	100,0			keine Antwort	15	19,5				gesamt	77	100,0					
		Häufigkeit	Prozent	gültige Prozente	kumulierte Prozente																																																				
1	sehr wahrscheinlich	15	19,5	24,2	24,2																																																				
2	eher wahrscheinlich	30	39,0	48,4	72,6																																																				
3	eher unwahrscheinlich	17	22,1	27,4	100,0																																																				
4	sehr unwahrscheinlich	0	0	0	0																																																				
	gesamt	62	80,5	100,0																																																					
	keine Antwort	15	19,5																																																						
	gesamt	77	100,0																																																						
Erwünschtheit der Realisierung in der Logistik-Branche	Mittelwert	Median	Varianz																																																						
	1,47	1	0,328																																																						
	Visualisierung der Positionierung von Median und Mittelwert der Gruppen-Antwort																																																								
	<p>1 2 3 4</p> <p>Legende: — Median — Mittelwert</p>			<table border="1"> <thead> <tr> <th></th> <th></th> <th>Häufigkeit</th> <th>Prozent</th> <th>gültige Prozente</th> <th>kumulierte Prozente</th> </tr> </thead> <tbody> <tr> <td>1</td> <td>sehr wichtig</td> <td>31</td> <td>40,3</td> <td>56,4</td> <td>56,4</td> </tr> <tr> <td>2</td> <td>wichtig</td> <td>22</td> <td>28,6</td> <td>40,0</td> <td>96,4</td> </tr> <tr> <td>3</td> <td>weniger wichtig</td> <td>2</td> <td>2,6</td> <td>3,6</td> <td>100,0</td> </tr> <tr> <td>4</td> <td>unwichtig</td> <td>0</td> <td>0</td> <td>0</td> <td>0</td> </tr> <tr> <td></td> <td>gesamt</td> <td>55</td> <td>71,4</td> <td>100,0</td> <td></td> </tr> <tr> <td></td> <td>keine Antwort</td> <td>22</td> <td>28,6</td> <td></td> <td></td> </tr> <tr> <td></td> <td>gesamt</td> <td>77</td> <td>100,0</td> <td></td> <td></td> </tr> </tbody> </table>					Häufigkeit	Prozent	gültige Prozente	kumulierte Prozente	1	sehr wichtig	31	40,3	56,4	56,4	2	wichtig	22	28,6	40,0	96,4	3	weniger wichtig	2	2,6	3,6	100,0	4	unwichtig	0	0	0	0		gesamt	55	71,4	100,0			keine Antwort	22	28,6				gesamt	77	100,0					
		Häufigkeit	Prozent	gültige Prozente	kumulierte Prozente																																																				
1	sehr wichtig	31	40,3	56,4	56,4																																																				
2	wichtig	22	28,6	40,0	96,4																																																				
3	weniger wichtig	2	2,6	3,6	100,0																																																				
4	unwichtig	0	0	0	0																																																				
	gesamt	55	71,4	100,0																																																					
	keine Antwort	22	28,6																																																						
	gesamt	77	100,0																																																						

Ergebnisse der 2. Runde

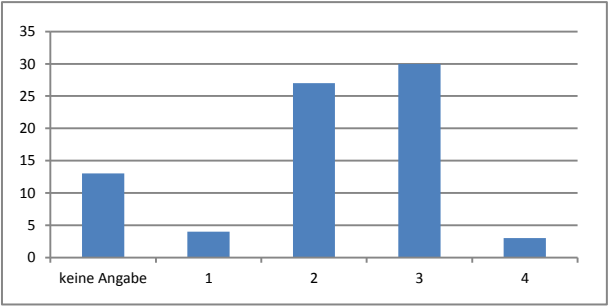
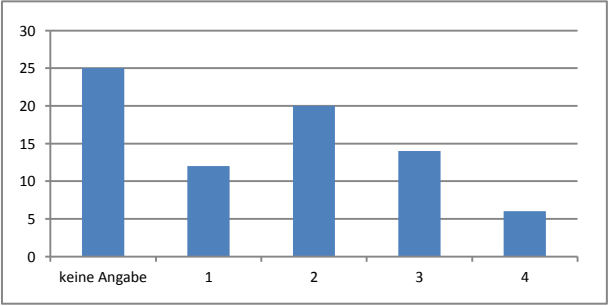
	Gruppen-Antwort			Häufigkeitsverteilung																																																
Wahrscheinlichkeit der Realisierung in der Logistik-Branche	Mittelwert	Median	Varianz																																																	
	2,50	3	0,476																																																	
	Visualisierung der Positionierung von Median und Mittelwert der Gruppen-Antwort																																																			
	 <p>Legende: — Median — Mittelwert</p>																																																			
			<table border="1"> <thead> <tr> <th></th> <th></th> <th>Häufigkeit</th> <th>Prozent</th> <th>gültige Prozente</th> <th>kumulierte Prozente</th> </tr> </thead> <tbody> <tr> <td>1</td> <td>sehr wahrscheinlich</td> <td>4</td> <td>5,2</td> <td>6,3</td> <td>6,3</td> </tr> <tr> <td>2</td> <td>eher wahrscheinlich</td> <td>27</td> <td>35,1</td> <td>42,2</td> <td>48,4</td> </tr> <tr> <td>3</td> <td>eher unwahrscheinlich</td> <td>30</td> <td>39,0</td> <td>46,9</td> <td>95,3</td> </tr> <tr> <td>4</td> <td>sehr unwahrscheinlich</td> <td>3</td> <td>3,9</td> <td>4,7</td> <td>100,0</td> </tr> <tr> <td></td> <td>gesamt</td> <td>64</td> <td>83,1</td> <td>100,0</td> <td></td> </tr> <tr> <td></td> <td>keine Antwort</td> <td>13</td> <td>16,9</td> <td></td> <td></td> </tr> <tr> <td></td> <td>gesamt</td> <td>77</td> <td>100,0</td> <td></td> <td></td> </tr> </tbody> </table>			Häufigkeit	Prozent	gültige Prozente	kumulierte Prozente	1	sehr wahrscheinlich	4	5,2	6,3	6,3	2	eher wahrscheinlich	27	35,1	42,2	48,4	3	eher unwahrscheinlich	30	39,0	46,9	95,3	4	sehr unwahrscheinlich	3	3,9	4,7	100,0		gesamt	64	83,1	100,0			keine Antwort	13	16,9				gesamt	77	100,0			
		Häufigkeit	Prozent	gültige Prozente	kumulierte Prozente																																															
1	sehr wahrscheinlich	4	5,2	6,3	6,3																																															
2	eher wahrscheinlich	27	35,1	42,2	48,4																																															
3	eher unwahrscheinlich	30	39,0	46,9	95,3																																															
4	sehr unwahrscheinlich	3	3,9	4,7	100,0																																															
	gesamt	64	83,1	100,0																																																
	keine Antwort	13	16,9																																																	
	gesamt	77	100,0																																																	
Erwünschtheit der Realisierung in der Logistik-Branche	Mittelwert	Median	Varianz																																																	
	2,27	2	0,906																																																	
	Visualisierung der Positionierung von Median und Mittelwert der Gruppen-Antwort																																																			
	 <p>Legende: — Median — Mittelwert</p>																																																			
			<table border="1"> <thead> <tr> <th></th> <th></th> <th>Häufigkeit</th> <th>Prozent</th> <th>gültige Prozente</th> <th>kumulierte Prozente</th> </tr> </thead> <tbody> <tr> <td>1</td> <td>sehr wichtig</td> <td>12</td> <td>15,6</td> <td>23,1</td> <td>23,1</td> </tr> <tr> <td>2</td> <td>wichtig</td> <td>20</td> <td>26,0</td> <td>38,5</td> <td>61,5</td> </tr> <tr> <td>3</td> <td>weniger wichtig</td> <td>14</td> <td>18,2</td> <td>26,9</td> <td>88,5</td> </tr> <tr> <td>4</td> <td>unwichtig</td> <td>6</td> <td>7,8</td> <td>11,5</td> <td>100,0</td> </tr> <tr> <td></td> <td>gesamt</td> <td>52</td> <td>67,5</td> <td>100,0</td> <td></td> </tr> <tr> <td></td> <td>keine Antwort</td> <td>25</td> <td>32,5</td> <td></td> <td></td> </tr> <tr> <td></td> <td>gesamt</td> <td>77</td> <td>100,0</td> <td></td> <td></td> </tr> </tbody> </table>			Häufigkeit	Prozent	gültige Prozente	kumulierte Prozente	1	sehr wichtig	12	15,6	23,1	23,1	2	wichtig	20	26,0	38,5	61,5	3	weniger wichtig	14	18,2	26,9	88,5	4	unwichtig	6	7,8	11,5	100,0		gesamt	52	67,5	100,0			keine Antwort	25	32,5				gesamt	77	100,0			
		Häufigkeit	Prozent	gültige Prozente	kumulierte Prozente																																															
1	sehr wichtig	12	15,6	23,1	23,1																																															
2	wichtig	20	26,0	38,5	61,5																																															
3	weniger wichtig	14	18,2	26,9	88,5																																															
4	unwichtig	6	7,8	11,5	100,0																																															
	gesamt	52	67,5	100,0																																																
	keine Antwort	25	32,5																																																	
	gesamt	77	100,0																																																	

Ergebnisse der 2. Runde

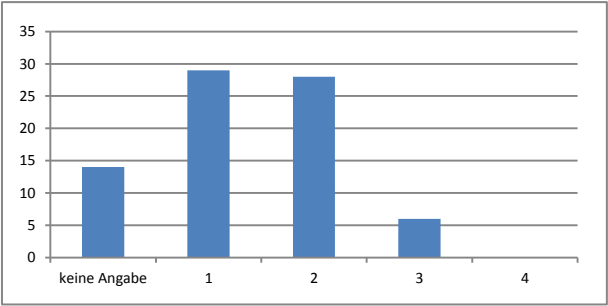
	Gruppen-Antwort			Häufigkeitsverteilung																																																				
Wahrscheinlichkeit der Realisierung in der Logistik-Branche	Mittelwert	Median	Varianz																																																					
	1,63	2	0,429																																																					
	Visualisierung der Positionierung von Median und Mittelwert der Gruppen-Antwort																																																							
	 <p>Legende: — Median — Mittelwert</p>			<table border="1"> <thead> <tr> <th></th> <th></th> <th>Häufigkeit</th> <th>Prozent</th> <th>gültige Prozente</th> <th>kumulierte Prozente</th> </tr> </thead> <tbody> <tr> <td>1</td> <td>sehr wahrscheinlich</td> <td>29</td> <td>37,7</td> <td>46,0</td> <td>46,0</td> </tr> <tr> <td>2</td> <td>eher wahrscheinlich</td> <td>28</td> <td>36,4</td> <td>44,4</td> <td>90,5</td> </tr> <tr> <td>3</td> <td>eher unwahrscheinlich</td> <td>6</td> <td>7,8</td> <td>9,5</td> <td>100,0</td> </tr> <tr> <td>4</td> <td>sehr unwahrscheinlich</td> <td>0</td> <td>0</td> <td>0</td> <td>0</td> </tr> <tr> <td></td> <td>gesamt</td> <td>63</td> <td>81,8</td> <td>100,0</td> <td></td> </tr> <tr> <td></td> <td>keine Antwort</td> <td>14</td> <td>18,2</td> <td></td> <td></td> </tr> <tr> <td></td> <td>gesamt</td> <td>77</td> <td>100,0</td> <td></td> <td></td> </tr> </tbody> </table> 								Häufigkeit	Prozent	gültige Prozente	kumulierte Prozente	1	sehr wahrscheinlich	29	37,7	46,0	46,0	2	eher wahrscheinlich	28	36,4	44,4	90,5	3	eher unwahrscheinlich	6	7,8	9,5	100,0	4	sehr unwahrscheinlich	0	0	0	0		gesamt	63	81,8	100,0			keine Antwort	14	18,2				gesamt	77	100,0	
		Häufigkeit	Prozent	gültige Prozente	kumulierte Prozente																																																			
1	sehr wahrscheinlich	29	37,7	46,0	46,0																																																			
2	eher wahrscheinlich	28	36,4	44,4	90,5																																																			
3	eher unwahrscheinlich	6	7,8	9,5	100,0																																																			
4	sehr unwahrscheinlich	0	0	0	0																																																			
	gesamt	63	81,8	100,0																																																				
	keine Antwort	14	18,2																																																					
	gesamt	77	100,0																																																					
Erwünschtheit der Realisierung in der Logistik-Branche	Mittelwert	Median	Varianz																																																					
	1,47	1	0,523																																																					
	Visualisierung der Positionierung von Median und Mittelwert der Gruppen-Antwort																																																							
	 <p>Legende: — Median — Mittelwert</p>			<table border="1"> <thead> <tr> <th></th> <th></th> <th>Häufigkeit</th> <th>Prozent</th> <th>gültige Prozente</th> <th>kumulierte Prozente</th> </tr> </thead> <tbody> <tr> <td>1</td> <td>sehr wichtig</td> <td>33</td> <td>42,9</td> <td>62,3</td> <td>62,3</td> </tr> <tr> <td>2</td> <td>wichtig</td> <td>17</td> <td>22,1</td> <td>32,1</td> <td>94,3</td> </tr> <tr> <td>3</td> <td>weniger wichtig</td> <td>1</td> <td>1,3</td> <td>1,9</td> <td>96,2</td> </tr> <tr> <td>4</td> <td>unwichtig</td> <td>2</td> <td>2,6</td> <td>3,8</td> <td>100,0</td> </tr> <tr> <td></td> <td>gesamt</td> <td>53</td> <td>68,8</td> <td>100,0</td> <td></td> </tr> <tr> <td></td> <td>keine Antwort</td> <td>24</td> <td>31,2</td> <td></td> <td></td> </tr> <tr> <td></td> <td>gesamt</td> <td>77</td> <td>100,0</td> <td></td> <td></td> </tr> </tbody> </table> 								Häufigkeit	Prozent	gültige Prozente	kumulierte Prozente	1	sehr wichtig	33	42,9	62,3	62,3	2	wichtig	17	22,1	32,1	94,3	3	weniger wichtig	1	1,3	1,9	96,2	4	unwichtig	2	2,6	3,8	100,0		gesamt	53	68,8	100,0			keine Antwort	24	31,2				gesamt	77	100,0	
		Häufigkeit	Prozent	gültige Prozente	kumulierte Prozente																																																			
1	sehr wichtig	33	42,9	62,3	62,3																																																			
2	wichtig	17	22,1	32,1	94,3																																																			
3	weniger wichtig	1	1,3	1,9	96,2																																																			
4	unwichtig	2	2,6	3,8	100,0																																																			
	gesamt	53	68,8	100,0																																																				
	keine Antwort	24	31,2																																																					
	gesamt	77	100,0																																																					



Ergebnisse der 2. Runde

	Gruppen-Antwort			Häufigkeitsverteilung																																																	
Wahrscheinlichkeit der Realisierung in der Logistik-Branche	Mittelwert	Median	Varianz																																																		
	2,43	2	0,382																																																		
	Visualisierung der Positionierung von Median und Mittelwert der Gruppen-Antwort																																																				
	Legende: — Median — Mittelwert																																																				
				<table border="1"> <thead> <tr> <th></th> <th></th> <th>Häufigkeit</th> <th>Prozent</th> <th>gültige Prozente</th> <th>kumulierte Prozente</th> </tr> </thead> <tbody> <tr> <td>1</td> <td>sehr wahrscheinlich</td> <td>2</td> <td>2,6</td> <td>3,3</td> <td>3,3</td> </tr> <tr> <td>2</td> <td>eher wahrscheinlich</td> <td>33</td> <td>42,9</td> <td>54,1</td> <td>57,4</td> </tr> <tr> <td>3</td> <td>eher unwahrscheinlich</td> <td>24</td> <td>31,2</td> <td>39,3</td> <td>96,7</td> </tr> <tr> <td>4</td> <td>sehr unwahrscheinlich</td> <td>2</td> <td>2,6</td> <td>3,3</td> <td>100,0</td> </tr> <tr> <td></td> <td>gesamt</td> <td>61</td> <td>79,2</td> <td>100,0</td> <td></td> </tr> <tr> <td></td> <td>keine Antwort</td> <td>16</td> <td>20,8</td> <td></td> <td></td> </tr> <tr> <td></td> <td>gesamt</td> <td>77</td> <td>100,0</td> <td></td> <td></td> </tr> </tbody> </table>			Häufigkeit	Prozent	gültige Prozente	kumulierte Prozente	1	sehr wahrscheinlich	2	2,6	3,3	3,3	2	eher wahrscheinlich	33	42,9	54,1	57,4	3	eher unwahrscheinlich	24	31,2	39,3	96,7	4	sehr unwahrscheinlich	2	2,6	3,3	100,0		gesamt	61	79,2	100,0			keine Antwort	16	20,8				gesamt	77	100,0			
		Häufigkeit	Prozent	gültige Prozente	kumulierte Prozente																																																
1	sehr wahrscheinlich	2	2,6	3,3	3,3																																																
2	eher wahrscheinlich	33	42,9	54,1	57,4																																																
3	eher unwahrscheinlich	24	31,2	39,3	96,7																																																
4	sehr unwahrscheinlich	2	2,6	3,3	100,0																																																
	gesamt	61	79,2	100,0																																																	
	keine Antwort	16	20,8																																																		
	gesamt	77	100,0																																																		
Erwünschtheit der Realisierung in der Logistik-Branche	Mittelwert	Median	Varianz																																																		
	1,87	2	0,549																																																		
	Visualisierung der Positionierung von Median und Mittelwert der Gruppen-Antwort																																																				
	Legende: — Median — Mittelwert																																																				
				<table border="1"> <thead> <tr> <th></th> <th></th> <th>Häufigkeit</th> <th>Prozent</th> <th>gültige Prozente</th> <th>kumulierte Prozente</th> </tr> </thead> <tbody> <tr> <td>1</td> <td>sehr wichtig</td> <td>15</td> <td>19,5</td> <td>31,9</td> <td>31,9</td> </tr> <tr> <td>2</td> <td>wichtig</td> <td>24</td> <td>31,2</td> <td>51,1</td> <td>83,0</td> </tr> <tr> <td>3</td> <td>weniger wichtig</td> <td>7</td> <td>9,1</td> <td>14,9</td> <td>97,9</td> </tr> <tr> <td>4</td> <td>unwichtig</td> <td>1</td> <td>1,3</td> <td>2,1</td> <td>100,0</td> </tr> <tr> <td></td> <td>gesamt</td> <td>47</td> <td>61,0</td> <td>100,0</td> <td></td> </tr> <tr> <td></td> <td>keine Antwort</td> <td>30</td> <td>39,0</td> <td></td> <td></td> </tr> <tr> <td></td> <td>gesamt</td> <td>77</td> <td>100,0</td> <td></td> <td></td> </tr> </tbody> </table>			Häufigkeit	Prozent	gültige Prozente	kumulierte Prozente	1	sehr wichtig	15	19,5	31,9	31,9	2	wichtig	24	31,2	51,1	83,0	3	weniger wichtig	7	9,1	14,9	97,9	4	unwichtig	1	1,3	2,1	100,0		gesamt	47	61,0	100,0			keine Antwort	30	39,0				gesamt	77	100,0			
		Häufigkeit	Prozent	gültige Prozente	kumulierte Prozente																																																
1	sehr wichtig	15	19,5	31,9	31,9																																																
2	wichtig	24	31,2	51,1	83,0																																																
3	weniger wichtig	7	9,1	14,9	97,9																																																
4	unwichtig	1	1,3	2,1	100,0																																																
	gesamt	47	61,0	100,0																																																	
	keine Antwort	30	39,0																																																		
	gesamt	77	100,0																																																		

Ergebnisse der 2. Runde

	Gruppen-Antwort			Häufigkeitsverteilung																																																		
Wahrscheinlichkeit der Realisierung in der Logistik-Branche	Mittelwert	Median	Varianz																																																			
	2,31	2	0,591																																																			
	Visualisierung der Positionierung von Median und Mittelwert der Gruppen-Antwort																																																					
				<table border="1"> <thead> <tr> <th></th> <th></th> <th>Häufigkeit</th> <th>Prozent</th> <th>gültige Prozente</th> <th>kumulierte Prozente</th> </tr> </thead> <tbody> <tr> <td>1</td> <td>sehr wahrscheinlich</td> <td>10</td> <td>13,0</td> <td>15,4</td> <td>15,4</td> </tr> <tr> <td>2</td> <td>eher wahrscheinlich</td> <td>27</td> <td>35,1</td> <td>41,5</td> <td>56,9</td> </tr> <tr> <td>3</td> <td>eher unwahrscheinlich</td> <td>26</td> <td>33,8</td> <td>40,0</td> <td>96,9</td> </tr> <tr> <td>4</td> <td>sehr unwahrscheinlich</td> <td>2</td> <td>2,6</td> <td>3,1</td> <td>100,0</td> </tr> <tr> <td></td> <td>gesamt</td> <td>65</td> <td>84,4</td> <td>100,0</td> <td></td> </tr> <tr> <td></td> <td>keine Antwort</td> <td>12</td> <td>15,6</td> <td></td> <td></td> </tr> <tr> <td></td> <td>gesamt</td> <td>77</td> <td>100,0</td> <td></td> <td></td> </tr> </tbody> </table>					Häufigkeit	Prozent	gültige Prozente	kumulierte Prozente	1	sehr wahrscheinlich	10	13,0	15,4	15,4	2	eher wahrscheinlich	27	35,1	41,5	56,9	3	eher unwahrscheinlich	26	33,8	40,0	96,9	4	sehr unwahrscheinlich	2	2,6	3,1	100,0		gesamt	65	84,4	100,0			keine Antwort	12	15,6				gesamt	77	100,0		
		Häufigkeit	Prozent	gültige Prozente	kumulierte Prozente																																																	
1	sehr wahrscheinlich	10	13,0	15,4	15,4																																																	
2	eher wahrscheinlich	27	35,1	41,5	56,9																																																	
3	eher unwahrscheinlich	26	33,8	40,0	96,9																																																	
4	sehr unwahrscheinlich	2	2,6	3,1	100,0																																																	
	gesamt	65	84,4	100,0																																																		
	keine Antwort	12	15,6																																																			
	gesamt	77	100,0																																																			
	<p>Legende:</p> <p>— Median</p> <p>— Mittelwert</p>																																																					
Erwünschtheit der Realisierung in der Logistik-Branche	Mittelwert	Median	Varianz																																																			
	1,53	1	0,323																																																			
	Visualisierung der Positionierung von Median und Mittelwert der Gruppen-Antwort																																																					
				<table border="1"> <thead> <tr> <th></th> <th></th> <th>Häufigkeit</th> <th>Prozent</th> <th>gültige Prozente</th> <th>kumulierte Prozente</th> </tr> </thead> <tbody> <tr> <td>1</td> <td>sehr wichtig</td> <td>30</td> <td>39,0</td> <td>50,8</td> <td>50,8</td> </tr> <tr> <td>2</td> <td>wichtig</td> <td>27</td> <td>35,1</td> <td>45,8</td> <td>96,6</td> </tr> <tr> <td>3</td> <td>weniger wichtig</td> <td>2</td> <td>2,6</td> <td>3,4</td> <td>100,0</td> </tr> <tr> <td>4</td> <td>unwichtig</td> <td>0</td> <td>0</td> <td>0</td> <td>0</td> </tr> <tr> <td></td> <td>gesamt</td> <td>59</td> <td>76,6</td> <td>100,0</td> <td></td> </tr> <tr> <td></td> <td>keine Antwort</td> <td>18</td> <td>23,4</td> <td></td> <td></td> </tr> <tr> <td></td> <td>gesamt</td> <td>77</td> <td>100,0</td> <td></td> <td></td> </tr> </tbody> </table>					Häufigkeit	Prozent	gültige Prozente	kumulierte Prozente	1	sehr wichtig	30	39,0	50,8	50,8	2	wichtig	27	35,1	45,8	96,6	3	weniger wichtig	2	2,6	3,4	100,0	4	unwichtig	0	0	0	0		gesamt	59	76,6	100,0			keine Antwort	18	23,4				gesamt	77	100,0		
		Häufigkeit	Prozent	gültige Prozente	kumulierte Prozente																																																	
1	sehr wichtig	30	39,0	50,8	50,8																																																	
2	wichtig	27	35,1	45,8	96,6																																																	
3	weniger wichtig	2	2,6	3,4	100,0																																																	
4	unwichtig	0	0	0	0																																																	
	gesamt	59	76,6	100,0																																																		
	keine Antwort	18	23,4																																																			
	gesamt	77	100,0																																																			
	<p>Legende:</p> <p>— Median</p> <p>— Mittelwert</p>																																																					

Ergebnisse der 2. Runde

	Gruppen-Antwort			Häufigkeitsverteilung																																																	
Wahrscheinlichkeit der Realisierung in der Logistik-Branche	Mittelwert	Median	Varianz																																																		
	2,77	3	0,536																																																		
	Visualisierung der Positionierung von Median und Mittelwert der Gruppen-Antwort																																																				
	 <p>Legende: — Median — Mittelwert</p>			<table border="1"> <thead> <tr> <th></th> <th></th> <th>Häufigkeit</th> <th>Prozent</th> <th>gültige Prozente</th> <th>kumulierte Prozente</th> </tr> </thead> <tbody> <tr> <td>1</td> <td>sehr wahrscheinlich</td> <td>3</td> <td>3,9</td> <td>5,3</td> <td>5,3</td> </tr> <tr> <td>2</td> <td>eher wahrscheinlich</td> <td>14</td> <td>18,2</td> <td>24,6</td> <td>29,8</td> </tr> <tr> <td>3</td> <td>eher unwahrscheinlich</td> <td>33</td> <td>42,9</td> <td>57,9</td> <td>87,7</td> </tr> <tr> <td>4</td> <td>sehr unwahrscheinlich</td> <td>7</td> <td>9,1</td> <td>12,3</td> <td>100,0</td> </tr> <tr> <td></td> <td>gesamt</td> <td>57</td> <td>74,0</td> <td>100,0</td> <td></td> </tr> <tr> <td></td> <td>keine Antwort</td> <td>20</td> <td>26,0</td> <td></td> <td></td> </tr> <tr> <td></td> <td>gesamt</td> <td>77</td> <td>100,0</td> <td></td> <td></td> </tr> </tbody> </table>					Häufigkeit	Prozent	gültige Prozente	kumulierte Prozente	1	sehr wahrscheinlich	3	3,9	5,3	5,3	2	eher wahrscheinlich	14	18,2	24,6	29,8	3	eher unwahrscheinlich	33	42,9	57,9	87,7	4	sehr unwahrscheinlich	7	9,1	12,3	100,0		gesamt	57	74,0	100,0			keine Antwort	20	26,0				gesamt	77	100,0	
		Häufigkeit	Prozent	gültige Prozente	kumulierte Prozente																																																
1	sehr wahrscheinlich	3	3,9	5,3	5,3																																																
2	eher wahrscheinlich	14	18,2	24,6	29,8																																																
3	eher unwahrscheinlich	33	42,9	57,9	87,7																																																
4	sehr unwahrscheinlich	7	9,1	12,3	100,0																																																
	gesamt	57	74,0	100,0																																																	
	keine Antwort	20	26,0																																																		
	gesamt	77	100,0																																																		
Erwünschtheit der Realisierung in der Logistik-Branche	Mittelwert	Median	Varianz																																																		
	1,91	2	0,677																																																		
	Visualisierung der Positionierung von Median und Mittelwert der Gruppen-Antwort																																																				
	 <p>Legende: — Median — Mittelwert</p>			<table border="1"> <thead> <tr> <th></th> <th></th> <th>Häufigkeit</th> <th>Prozent</th> <th>gültige Prozente</th> <th>kumulierte Prozente</th> </tr> </thead> <tbody> <tr> <td>1</td> <td>sehr wichtig</td> <td>19</td> <td>24,7</td> <td>34,5</td> <td>34,5</td> </tr> <tr> <td>2</td> <td>wichtig</td> <td>24</td> <td>31,2</td> <td>43,6</td> <td>78,2</td> </tr> <tr> <td>3</td> <td>weniger wichtig</td> <td>10</td> <td>13,0</td> <td>18,2</td> <td>96,4</td> </tr> <tr> <td>4</td> <td>unwichtig</td> <td>2</td> <td>2,6</td> <td>3,6</td> <td>100,0</td> </tr> <tr> <td></td> <td>gesamt</td> <td>55</td> <td>71,4</td> <td>100,0</td> <td></td> </tr> <tr> <td></td> <td>keine Antwort</td> <td>22</td> <td>28,6</td> <td></td> <td></td> </tr> <tr> <td></td> <td>gesamt</td> <td>77</td> <td>100,0</td> <td></td> <td></td> </tr> </tbody> </table>					Häufigkeit	Prozent	gültige Prozente	kumulierte Prozente	1	sehr wichtig	19	24,7	34,5	34,5	2	wichtig	24	31,2	43,6	78,2	3	weniger wichtig	10	13,0	18,2	96,4	4	unwichtig	2	2,6	3,6	100,0		gesamt	55	71,4	100,0			keine Antwort	22	28,6				gesamt	77	100,0	
		Häufigkeit	Prozent	gültige Prozente	kumulierte Prozente																																																
1	sehr wichtig	19	24,7	34,5	34,5																																																
2	wichtig	24	31,2	43,6	78,2																																																
3	weniger wichtig	10	13,0	18,2	96,4																																																
4	unwichtig	2	2,6	3,6	100,0																																																
	gesamt	55	71,4	100,0																																																	
	keine Antwort	22	28,6																																																		
	gesamt	77	100,0																																																		

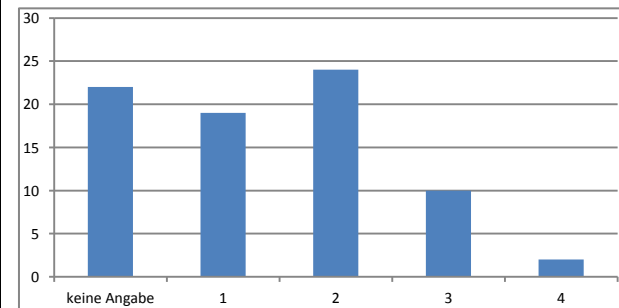
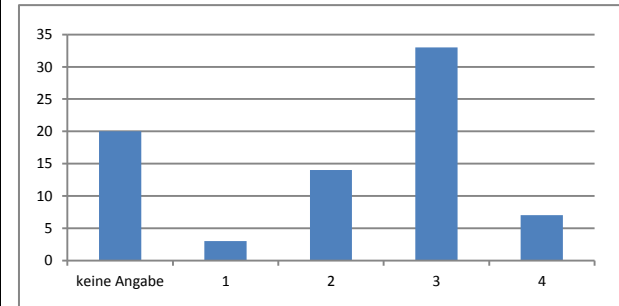

Ergebnisse der 2. Runde



	Gruppen-Antwort			Häufigkeitsverteilung																																																		
Wahrscheinlichkeit der Realisierung in der Logistik-Branche	Mittelwert	Median	Varianz																																																			
	2,62	3	0,520																																																			
	Visualisierung der Positionierung von Median und Mittelwert der Gruppen-Antwort																																																					
				<table border="1"> <thead> <tr> <th></th> <th></th> <th>Häufigkeit</th> <th>Prozent</th> <th>gültige Prozente</th> <th>kumulierte Prozente</th> </tr> </thead> <tbody> <tr> <td>1</td> <td>sehr wahrscheinlich</td> <td>4</td> <td>5,2</td> <td>6,9</td> <td>6,9</td> </tr> <tr> <td>2</td> <td>eher wahrscheinlich</td> <td>18</td> <td>23,4</td> <td>31,0</td> <td>37,9</td> </tr> <tr> <td>3</td> <td>eher unwahrscheinlich</td> <td>32</td> <td>41,6</td> <td>55,2</td> <td>93,1</td> </tr> <tr> <td>4</td> <td>sehr unwahrscheinlich</td> <td>4</td> <td>5,2</td> <td>6,9</td> <td>100,0</td> </tr> <tr> <td></td> <td>gesamt</td> <td>58</td> <td>75,3</td> <td>100,0</td> <td></td> </tr> <tr> <td></td> <td>keine Antwort</td> <td>19</td> <td>24,7</td> <td></td> <td></td> </tr> <tr> <td></td> <td>gesamt</td> <td>77</td> <td>100,0</td> <td></td> <td></td> </tr> </tbody> </table>					Häufigkeit	Prozent	gültige Prozente	kumulierte Prozente	1	sehr wahrscheinlich	4	5,2	6,9	6,9	2	eher wahrscheinlich	18	23,4	31,0	37,9	3	eher unwahrscheinlich	32	41,6	55,2	93,1	4	sehr unwahrscheinlich	4	5,2	6,9	100,0		gesamt	58	75,3	100,0			keine Antwort	19	24,7				gesamt	77	100,0		
		Häufigkeit	Prozent	gültige Prozente	kumulierte Prozente																																																	
1	sehr wahrscheinlich	4	5,2	6,9	6,9																																																	
2	eher wahrscheinlich	18	23,4	31,0	37,9																																																	
3	eher unwahrscheinlich	32	41,6	55,2	93,1																																																	
4	sehr unwahrscheinlich	4	5,2	6,9	100,0																																																	
	gesamt	58	75,3	100,0																																																		
	keine Antwort	19	24,7																																																			
	gesamt	77	100,0																																																			
	1 2 3 4 Legende: 																																																					
Erwünschtheit der Realisierung in der Logistik-Branche	Mittelwert	Median	Varianz																																																			
	1,31	1	0,218																																																			
	Visualisierung der Positionierung von Median und Mittelwert der Gruppen-Antwort																																																					
				<table border="1"> <thead> <tr> <th></th> <th></th> <th>Häufigkeit</th> <th>Prozent</th> <th>gültige Prozente</th> <th>kumulierte Prozente</th> </tr> </thead> <tbody> <tr> <td>1</td> <td>sehr wichtig</td> <td>38</td> <td>49,4</td> <td>69,1</td> <td>69,1</td> </tr> <tr> <td>2</td> <td>wichtig</td> <td>17</td> <td>22,1</td> <td>30,9</td> <td>100,0</td> </tr> <tr> <td>3</td> <td>weniger wichtig</td> <td>0</td> <td>0</td> <td>0</td> <td>0</td> </tr> <tr> <td>4</td> <td>unwichtig</td> <td>0</td> <td>0</td> <td>0</td> <td>0</td> </tr> <tr> <td></td> <td>gesamt</td> <td>55</td> <td>71,4</td> <td>100,0</td> <td></td> </tr> <tr> <td></td> <td>keine Antwort</td> <td>22</td> <td>28,6</td> <td></td> <td></td> </tr> <tr> <td></td> <td>gesamt</td> <td>77</td> <td>100,0</td> <td></td> <td></td> </tr> </tbody> </table>					Häufigkeit	Prozent	gültige Prozente	kumulierte Prozente	1	sehr wichtig	38	49,4	69,1	69,1	2	wichtig	17	22,1	30,9	100,0	3	weniger wichtig	0	0	0	0	4	unwichtig	0	0	0	0		gesamt	55	71,4	100,0			keine Antwort	22	28,6				gesamt	77	100,0		
		Häufigkeit	Prozent	gültige Prozente	kumulierte Prozente																																																	
1	sehr wichtig	38	49,4	69,1	69,1																																																	
2	wichtig	17	22,1	30,9	100,0																																																	
3	weniger wichtig	0	0	0	0																																																	
4	unwichtig	0	0	0	0																																																	
	gesamt	55	71,4	100,0																																																		
	keine Antwort	22	28,6																																																			
	gesamt	77	100,0																																																			
	1 2 3 4 Legende: 																																																					

Ergebnisse der 2. Runde

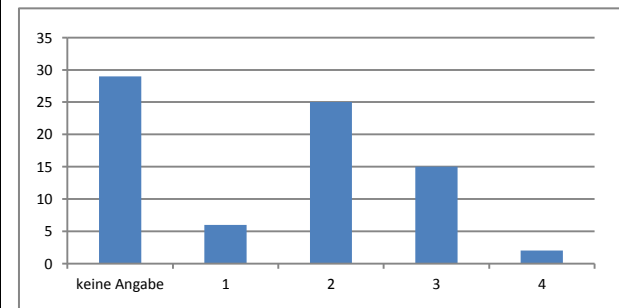
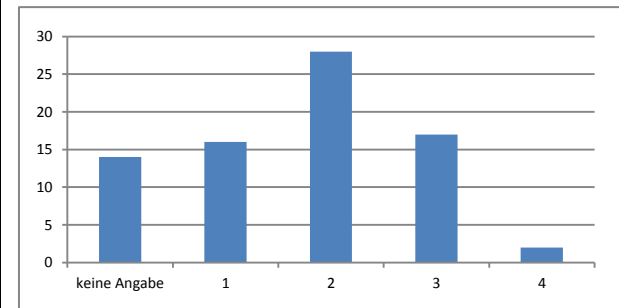
	Gruppen-Antwort			Häufigkeitsverteilung																																																				
Wahrscheinlichkeit der Realisierung in der Logistik-Branche	Mittelwert	Median	Varianz																																																					
	2,08	2	0,655																																																					
	Visualisierung der Positionierung von Median und Mittelwert der Gruppen-Antwort																																																							
	 <p>Legende: — Median — Mittelwert</p>			<table border="1"> <thead> <tr> <th></th> <th></th> <th>Häufigkeit</th> <th>Prozent</th> <th>gültige Prozente</th> <th>kumulierte Prozente</th> </tr> </thead> <tbody> <tr> <td>1</td> <td>sehr wahrscheinlich</td> <td>16</td> <td>20,8</td> <td>25,4</td> <td>25,4</td> </tr> <tr> <td>2</td> <td>eher wahrscheinlich</td> <td>28</td> <td>36,4</td> <td>44,4</td> <td>69,8</td> </tr> <tr> <td>3</td> <td>eher unwahrscheinlich</td> <td>17</td> <td>22,1</td> <td>27,0</td> <td>96,8</td> </tr> <tr> <td>4</td> <td>sehr unwahrscheinlich</td> <td>2</td> <td>2,6</td> <td>3,2</td> <td>100,0</td> </tr> <tr> <td></td> <td>gesamt</td> <td>63</td> <td>81,8</td> <td>100,0</td> <td></td> </tr> <tr> <td></td> <td>keine Antwort</td> <td>14</td> <td>18,2</td> <td></td> <td></td> </tr> <tr> <td></td> <td>gesamt</td> <td>77</td> <td>100,0</td> <td></td> <td></td> </tr> </tbody> </table>								Häufigkeit	Prozent	gültige Prozente	kumulierte Prozente	1	sehr wahrscheinlich	16	20,8	25,4	25,4	2	eher wahrscheinlich	28	36,4	44,4	69,8	3	eher unwahrscheinlich	17	22,1	27,0	96,8	4	sehr unwahrscheinlich	2	2,6	3,2	100,0		gesamt	63	81,8	100,0			keine Antwort	14	18,2				gesamt	77	100,0	
		Häufigkeit	Prozent	gültige Prozente	kumulierte Prozente																																																			
1	sehr wahrscheinlich	16	20,8	25,4	25,4																																																			
2	eher wahrscheinlich	28	36,4	44,4	69,8																																																			
3	eher unwahrscheinlich	17	22,1	27,0	96,8																																																			
4	sehr unwahrscheinlich	2	2,6	3,2	100,0																																																			
	gesamt	63	81,8	100,0																																																				
	keine Antwort	14	18,2																																																					
	gesamt	77	100,0																																																					
Erwünschtheit der Realisierung in der Logistik-Branche	Mittelwert	Median	Varianz																																																					
	2,27	2	0,542																																																					
	Visualisierung der Positionierung von Median und Mittelwert der Gruppen-Antwort																																																							
	 <p>Legende: — Median — Mittelwert</p>			<table border="1"> <thead> <tr> <th></th> <th></th> <th>Häufigkeit</th> <th>Prozent</th> <th>gültige Prozente</th> <th>kumulierte Prozente</th> </tr> </thead> <tbody> <tr> <td>1</td> <td>sehr wichtig</td> <td>6</td> <td>7,8</td> <td>12,5</td> <td>12,5</td> </tr> <tr> <td>2</td> <td>wichtig</td> <td>25</td> <td>32,5</td> <td>52,1</td> <td>64,6</td> </tr> <tr> <td>3</td> <td>weniger wichtig</td> <td>15</td> <td>19,5</td> <td>31,3</td> <td>95,8</td> </tr> <tr> <td>4</td> <td>unwichtig</td> <td>2</td> <td>2,6</td> <td>4,2</td> <td>100,0</td> </tr> <tr> <td></td> <td>gesamt</td> <td>48</td> <td>62,3</td> <td>100,0</td> <td></td> </tr> <tr> <td></td> <td>keine Antwort</td> <td>29</td> <td>37,7</td> <td></td> <td></td> </tr> <tr> <td></td> <td>gesamt</td> <td>77</td> <td>100,0</td> <td></td> <td></td> </tr> </tbody> </table>								Häufigkeit	Prozent	gültige Prozente	kumulierte Prozente	1	sehr wichtig	6	7,8	12,5	12,5	2	wichtig	25	32,5	52,1	64,6	3	weniger wichtig	15	19,5	31,3	95,8	4	unwichtig	2	2,6	4,2	100,0		gesamt	48	62,3	100,0			keine Antwort	29	37,7				gesamt	77	100,0	
		Häufigkeit	Prozent	gültige Prozente	kumulierte Prozente																																																			
1	sehr wichtig	6	7,8	12,5	12,5																																																			
2	wichtig	25	32,5	52,1	64,6																																																			
3	weniger wichtig	15	19,5	31,3	95,8																																																			
4	unwichtig	2	2,6	4,2	100,0																																																			
	gesamt	48	62,3	100,0																																																				
	keine Antwort	29	37,7																																																					
	gesamt	77	100,0																																																					



Ergebnisse der 2. Runde

	Gruppen-Antwort			Häufigkeitsverteilung																																																	
Wahrscheinlichkeit der Realisierung in der Logistik-Branche	Mittelwert	Median	Varianz																																																		
	2,49	3	0,599																																																		
	Visualisierung der Positionierung von Median und Mittelwert der Gruppen-Antwort																																																				
	 <p>1 2 3 4</p> <p>Legende: — Median — Mittelwert</p>			<table border="1"> <thead> <tr> <th></th> <th></th> <th>Häufigkeit</th> <th>Prozent</th> <th>gültige Prozente</th> <th>kumulierte Prozente</th> </tr> </thead> <tbody> <tr> <td>1</td> <td>sehr wahrscheinlich</td> <td>6</td> <td>7,8</td> <td>10,2</td> <td>10,2</td> </tr> <tr> <td>2</td> <td>eher wahrscheinlich</td> <td>22</td> <td>28,6</td> <td>37,3</td> <td>47,5</td> </tr> <tr> <td>3</td> <td>eher unwahrscheinlich</td> <td>27</td> <td>35,1</td> <td>45,8</td> <td>93,2</td> </tr> <tr> <td>4</td> <td>sehr unwahrscheinlich</td> <td>4</td> <td>5,2</td> <td>6,8</td> <td>100,0</td> </tr> <tr> <td></td> <td>gesamt</td> <td>59</td> <td>76,6</td> <td>100,0</td> <td></td> </tr> <tr> <td></td> <td>keine Antwort</td> <td>18</td> <td>23,4</td> <td></td> <td></td> </tr> <tr> <td></td> <td>gesamt</td> <td>77</td> <td>100,0</td> <td></td> <td></td> </tr> </tbody> </table>					Häufigkeit	Prozent	gültige Prozente	kumulierte Prozente	1	sehr wahrscheinlich	6	7,8	10,2	10,2	2	eher wahrscheinlich	22	28,6	37,3	47,5	3	eher unwahrscheinlich	27	35,1	45,8	93,2	4	sehr unwahrscheinlich	4	5,2	6,8	100,0		gesamt	59	76,6	100,0			keine Antwort	18	23,4				gesamt	77	100,0	
		Häufigkeit	Prozent	gültige Prozente	kumulierte Prozente																																																
1	sehr wahrscheinlich	6	7,8	10,2	10,2																																																
2	eher wahrscheinlich	22	28,6	37,3	47,5																																																
3	eher unwahrscheinlich	27	35,1	45,8	93,2																																																
4	sehr unwahrscheinlich	4	5,2	6,8	100,0																																																
	gesamt	59	76,6	100,0																																																	
	keine Antwort	18	23,4																																																		
	gesamt	77	100,0																																																		
Erwünschtheit der Realisierung in der Logistik-Branche	Mittelwert	Median	Varianz																																																		
	1,70	2	0,518																																																		
	Visualisierung der Positionierung von Median und Mittelwert der Gruppen-Antwort																																																				
	 <p>1 2 3 4</p> <p>Legende: — Median — Mittelwert</p>			<table border="1"> <thead> <tr> <th></th> <th></th> <th>Häufigkeit</th> <th>Prozent</th> <th>gültige Prozente</th> <th>kumulierte Prozente</th> </tr> </thead> <tbody> <tr> <td>1</td> <td>sehr wichtig</td> <td>20</td> <td>26,0</td> <td>42,6</td> <td>42,6</td> </tr> <tr> <td>2</td> <td>wichtig</td> <td>22</td> <td>28,6</td> <td>46,8</td> <td>89,4</td> </tr> <tr> <td>3</td> <td>weniger wichtig</td> <td>4</td> <td>5,2</td> <td>8,5</td> <td>97,9</td> </tr> <tr> <td>4</td> <td>unwichtig</td> <td>1</td> <td>1,3</td> <td>2,1</td> <td>100,0</td> </tr> <tr> <td></td> <td>gesamt</td> <td>47</td> <td>61,0</td> <td>100,0</td> <td></td> </tr> <tr> <td></td> <td>keine Antwort</td> <td>30</td> <td>39,0</td> <td></td> <td></td> </tr> <tr> <td></td> <td>gesamt</td> <td>77</td> <td>100,0</td> <td></td> <td></td> </tr> </tbody> </table>					Häufigkeit	Prozent	gültige Prozente	kumulierte Prozente	1	sehr wichtig	20	26,0	42,6	42,6	2	wichtig	22	28,6	46,8	89,4	3	weniger wichtig	4	5,2	8,5	97,9	4	unwichtig	1	1,3	2,1	100,0		gesamt	47	61,0	100,0			keine Antwort	30	39,0				gesamt	77	100,0	
		Häufigkeit	Prozent	gültige Prozente	kumulierte Prozente																																																
1	sehr wichtig	20	26,0	42,6	42,6																																																
2	wichtig	22	28,6	46,8	89,4																																																
3	weniger wichtig	4	5,2	8,5	97,9																																																
4	unwichtig	1	1,3	2,1	100,0																																																
	gesamt	47	61,0	100,0																																																	
	keine Antwort	30	39,0																																																		
	gesamt	77	100,0																																																		

Ergebnisse der 2. Runde

	Gruppen-Antwort			Häufigkeitsverteilung																																																	
Wahrscheinlichkeit der Realisierung in der Logistik-Branche	Mittelwert	Median	Varianz																																																		
	3,41	4	0,440																																																		
	Visualisierung der Positionierung von Median und Mittelwert der Gruppen-Antwort																																																				
	1 2 3 4 Legende: 																																																				
				<table border="1"> <thead> <tr> <th></th> <th></th> <th>Häufigkeit</th> <th>Prozent</th> <th>gültige Prozente</th> <th>kumulierte Prozente</th> </tr> </thead> <tbody> <tr> <td>1</td> <td>sehr wahrscheinlich</td> <td>0</td> <td>0</td> <td>0</td> <td>0</td> </tr> <tr> <td>2</td> <td>eher wahrscheinlich</td> <td>6</td> <td>7,8</td> <td>9,5</td> <td>9,5</td> </tr> <tr> <td>3</td> <td>eher unwahrscheinlich</td> <td>25</td> <td>32,5</td> <td>39,7</td> <td>49,2</td> </tr> <tr> <td>4</td> <td>sehr unwahrscheinlich</td> <td>32</td> <td>41,6</td> <td>50,8</td> <td>100,0</td> </tr> <tr> <td></td> <td>gesamt</td> <td>63</td> <td>81,8</td> <td>100,0</td> <td></td> </tr> <tr> <td></td> <td>keine Antwort</td> <td>14</td> <td>18,2</td> <td></td> <td></td> </tr> <tr> <td></td> <td>gesamt</td> <td>77</td> <td>100,0</td> <td></td> <td></td> </tr> </tbody> </table>			Häufigkeit	Prozent	gültige Prozente	kumulierte Prozente	1	sehr wahrscheinlich	0	0	0	0	2	eher wahrscheinlich	6	7,8	9,5	9,5	3	eher unwahrscheinlich	25	32,5	39,7	49,2	4	sehr unwahrscheinlich	32	41,6	50,8	100,0		gesamt	63	81,8	100,0			keine Antwort	14	18,2				gesamt	77	100,0			
		Häufigkeit	Prozent	gültige Prozente	kumulierte Prozente																																																
1	sehr wahrscheinlich	0	0	0	0																																																
2	eher wahrscheinlich	6	7,8	9,5	9,5																																																
3	eher unwahrscheinlich	25	32,5	39,7	49,2																																																
4	sehr unwahrscheinlich	32	41,6	50,8	100,0																																																
	gesamt	63	81,8	100,0																																																	
	keine Antwort	14	18,2																																																		
	gesamt	77	100,0																																																		
Erwünschtheit der Realisierung in der Logistik-Branche	Mittelwert	Median	Varianz																																																		
	2,42	2	0,861																																																		
	Visualisierung der Positionierung von Median und Mittelwert der Gruppen-Antwort																																																				
	1 2 3 4 Legende: 																																																				
				<table border="1"> <thead> <tr> <th></th> <th></th> <th>Häufigkeit</th> <th>Prozent</th> <th>gültige Prozente</th> <th>kumulierte Prozente</th> </tr> </thead> <tbody> <tr> <td>1</td> <td>sehr wichtig</td> <td>9</td> <td>11,7</td> <td>18,0</td> <td>18,0</td> </tr> <tr> <td>2</td> <td>wichtig</td> <td>17</td> <td>22,1</td> <td>34,0</td> <td>52,0</td> </tr> <tr> <td>3</td> <td>weniger wichtig</td> <td>18</td> <td>23,4</td> <td>36,0</td> <td>88,0</td> </tr> <tr> <td>4</td> <td>unwichtig</td> <td>6</td> <td>7,8</td> <td>12,0</td> <td>100,0</td> </tr> <tr> <td></td> <td>gesamt</td> <td>50</td> <td>64,9</td> <td>100,0</td> <td></td> </tr> <tr> <td></td> <td>keine Antwort</td> <td>27</td> <td>35,1</td> <td></td> <td></td> </tr> <tr> <td></td> <td>gesamt</td> <td>77</td> <td>100,0</td> <td></td> <td></td> </tr> </tbody> </table>			Häufigkeit	Prozent	gültige Prozente	kumulierte Prozente	1	sehr wichtig	9	11,7	18,0	18,0	2	wichtig	17	22,1	34,0	52,0	3	weniger wichtig	18	23,4	36,0	88,0	4	unwichtig	6	7,8	12,0	100,0		gesamt	50	64,9	100,0			keine Antwort	27	35,1				gesamt	77	100,0			
		Häufigkeit	Prozent	gültige Prozente	kumulierte Prozente																																																
1	sehr wichtig	9	11,7	18,0	18,0																																																
2	wichtig	17	22,1	34,0	52,0																																																
3	weniger wichtig	18	23,4	36,0	88,0																																																
4	unwichtig	6	7,8	12,0	100,0																																																
	gesamt	50	64,9	100,0																																																	
	keine Antwort	27	35,1																																																		
	gesamt	77	100,0																																																		

Ergebnisse der 2. Runde

	Gruppen-Antwort			Häufigkeitsverteilung																																																					
Wahrscheinlichkeit der Realisierung in der Logistik-Branche	Mittelwert	Median	Varianz																																																						
	1,54	1	0,446																																																						
	Visualisierung der Positionierung von Median und Mittelwert der Gruppen-Antwort																																																								
				<table border="1"> <thead> <tr> <th></th> <th></th> <th>Häufigkeit</th> <th>Prozent</th> <th>gültige Prozente</th> <th>kumulierte Prozente</th> </tr> </thead> <tbody> <tr> <td>1</td> <td>sehr wahrscheinlich</td> <td>34</td> <td>44,2</td> <td>54,0</td> <td>54,0</td> </tr> <tr> <td>2</td> <td>eher wahrscheinlich</td> <td>25</td> <td>32,5</td> <td>39,7</td> <td>93,7</td> </tr> <tr> <td>3</td> <td>eher unwahrscheinlich</td> <td>3</td> <td>3,9</td> <td>4,8</td> <td>98,4</td> </tr> <tr> <td>4</td> <td>sehr unwahrscheinlich</td> <td>1</td> <td>1,3</td> <td>1,6</td> <td>100,0</td> </tr> <tr> <td></td> <td>gesamt</td> <td>63</td> <td>81,8</td> <td>100,0</td> <td></td> </tr> <tr> <td></td> <td>keine Antwort</td> <td>14</td> <td>18,2</td> <td></td> <td></td> </tr> <tr> <td></td> <td>gesamt</td> <td>77</td> <td>100,0</td> <td></td> <td></td> </tr> </tbody> </table>								Häufigkeit	Prozent	gültige Prozente	kumulierte Prozente	1	sehr wahrscheinlich	34	44,2	54,0	54,0	2	eher wahrscheinlich	25	32,5	39,7	93,7	3	eher unwahrscheinlich	3	3,9	4,8	98,4	4	sehr unwahrscheinlich	1	1,3	1,6	100,0		gesamt	63	81,8	100,0			keine Antwort	14	18,2				gesamt	77	100,0		
		Häufigkeit	Prozent	gültige Prozente	kumulierte Prozente																																																				
1	sehr wahrscheinlich	34	44,2	54,0	54,0																																																				
2	eher wahrscheinlich	25	32,5	39,7	93,7																																																				
3	eher unwahrscheinlich	3	3,9	4,8	98,4																																																				
4	sehr unwahrscheinlich	1	1,3	1,6	100,0																																																				
	gesamt	63	81,8	100,0																																																					
	keine Antwort	14	18,2																																																						
	gesamt	77	100,0																																																						
	<p>Legende:</p> <p>— Median</p> <p>— Mittelwert</p>																																																								
Erwünschtheit der Realisierung in der Logistik-Branche	Mittelwert	Median	Varianz																																																						
	1,53	2	0,289																																																						
	Visualisierung der Positionierung von Median und Mittelwert der Gruppen-Antwort																																																								
				<table border="1"> <thead> <tr> <th></th> <th></th> <th>Häufigkeit</th> <th>Prozent</th> <th>gültige Prozente</th> <th>kumulierte Prozente</th> </tr> </thead> <tbody> <tr> <td>1</td> <td>sehr wichtig</td> <td>28</td> <td>36,4</td> <td>49,1</td> <td>49,1</td> </tr> <tr> <td>2</td> <td>wichtig</td> <td>28</td> <td>36,4</td> <td>49,1</td> <td>98,2</td> </tr> <tr> <td>3</td> <td>weniger wichtig</td> <td>1</td> <td>1,3</td> <td>1,8</td> <td>100,0</td> </tr> <tr> <td>4</td> <td>unwichtig</td> <td>0</td> <td>0</td> <td>0</td> <td>0</td> </tr> <tr> <td></td> <td>gesamt</td> <td>57</td> <td>74,0</td> <td>100,0</td> <td></td> </tr> <tr> <td></td> <td>keine Antwort</td> <td>20</td> <td>26,0</td> <td></td> <td></td> </tr> <tr> <td></td> <td>gesamt</td> <td>77</td> <td>100,0</td> <td></td> <td></td> </tr> </tbody> </table>								Häufigkeit	Prozent	gültige Prozente	kumulierte Prozente	1	sehr wichtig	28	36,4	49,1	49,1	2	wichtig	28	36,4	49,1	98,2	3	weniger wichtig	1	1,3	1,8	100,0	4	unwichtig	0	0	0	0		gesamt	57	74,0	100,0			keine Antwort	20	26,0				gesamt	77	100,0		
		Häufigkeit	Prozent	gültige Prozente	kumulierte Prozente																																																				
1	sehr wichtig	28	36,4	49,1	49,1																																																				
2	wichtig	28	36,4	49,1	98,2																																																				
3	weniger wichtig	1	1,3	1,8	100,0																																																				
4	unwichtig	0	0	0	0																																																				
	gesamt	57	74,0	100,0																																																					
	keine Antwort	20	26,0																																																						
	gesamt	77	100,0																																																						
	<p>Legende:</p> <p>— Median</p> <p>— Mittelwert</p>																																																								

Ergebnisse der 2. Runde

	Gruppen-Antwort			Häufigkeitsverteilung																																																			
Wahrscheinlichkeit der Realisierung in der Logistik-Branche	Mittelwert	Median	Varianz																																																				
	1,60	2	0,409																																																				
	Visualisierung der Positionierung von Median und Mittelwert der Gruppen-Antwort																																																						
	 1 2 3 4 Legende: — Median — Mittelwert			<table border="1"> <thead> <tr> <th></th> <th></th> <th>Häufigkeit</th> <th>Prozent</th> <th>gültige Prozente</th> <th>kumulierte Prozente</th> </tr> </thead> <tbody> <tr> <td>1</td> <td>sehr wahrscheinlich</td> <td>30</td> <td>39,0</td> <td>48,4</td> <td>48,4</td> </tr> <tr> <td>2</td> <td>eher wahrscheinlich</td> <td>27</td> <td>35,1</td> <td>43,5</td> <td>91,9</td> </tr> <tr> <td>3</td> <td>eher unwahrscheinlich</td> <td>5</td> <td>6,5</td> <td>8,1</td> <td>100,0</td> </tr> <tr> <td>4</td> <td>sehr unwahrscheinlich</td> <td>0</td> <td>0</td> <td>0</td> <td>0</td> </tr> <tr> <td></td> <td>gesamt</td> <td>62</td> <td>80,5</td> <td>100,0</td> <td></td> </tr> <tr> <td></td> <td>keine Antwort</td> <td>15</td> <td>19,5</td> <td></td> <td></td> </tr> <tr> <td></td> <td>gesamt</td> <td>77</td> <td>100,0</td> <td></td> <td></td> </tr> </tbody> </table> 							Häufigkeit	Prozent	gültige Prozente	kumulierte Prozente	1	sehr wahrscheinlich	30	39,0	48,4	48,4	2	eher wahrscheinlich	27	35,1	43,5	91,9	3	eher unwahrscheinlich	5	6,5	8,1	100,0	4	sehr unwahrscheinlich	0	0	0	0		gesamt	62	80,5	100,0			keine Antwort	15	19,5				gesamt	77	100,0	
		Häufigkeit	Prozent	gültige Prozente	kumulierte Prozente																																																		
1	sehr wahrscheinlich	30	39,0	48,4	48,4																																																		
2	eher wahrscheinlich	27	35,1	43,5	91,9																																																		
3	eher unwahrscheinlich	5	6,5	8,1	100,0																																																		
4	sehr unwahrscheinlich	0	0	0	0																																																		
	gesamt	62	80,5	100,0																																																			
	keine Antwort	15	19,5																																																				
	gesamt	77	100,0																																																				
Erwünschtheit der Realisierung in der Logistik-Branche	Mittelwert	Median	Varianz																																																				
	1,50	1	0,291																																																				
	Visualisierung der Positionierung von Median und Mittelwert der Gruppen-Antwort																																																						
	 1 2 3 4 Legende: — Median — Mittelwert			<table border="1"> <thead> <tr> <th></th> <th></th> <th>Häufigkeit</th> <th>Prozent</th> <th>gültige Prozente</th> <th>kumulierte Prozente</th> </tr> </thead> <tbody> <tr> <td>1</td> <td>sehr wichtig</td> <td>29</td> <td>37,7</td> <td>51,8</td> <td>51,8</td> </tr> <tr> <td>2</td> <td>wichtig</td> <td>26</td> <td>33,8</td> <td>46,4</td> <td>98,2</td> </tr> <tr> <td>3</td> <td>weniger wichtig</td> <td>1</td> <td>1,3</td> <td>1,8</td> <td>100,0</td> </tr> <tr> <td>4</td> <td>unwichtig</td> <td>0</td> <td>0</td> <td>0</td> <td>0</td> </tr> <tr> <td></td> <td>gesamt</td> <td>56</td> <td>72,7</td> <td>100,0</td> <td></td> </tr> <tr> <td></td> <td>keine Antwort</td> <td>21</td> <td>27,3</td> <td></td> <td></td> </tr> <tr> <td></td> <td>gesamt</td> <td>77</td> <td>100,0</td> <td></td> <td></td> </tr> </tbody> </table> 							Häufigkeit	Prozent	gültige Prozente	kumulierte Prozente	1	sehr wichtig	29	37,7	51,8	51,8	2	wichtig	26	33,8	46,4	98,2	3	weniger wichtig	1	1,3	1,8	100,0	4	unwichtig	0	0	0	0		gesamt	56	72,7	100,0			keine Antwort	21	27,3				gesamt	77	100,0	
		Häufigkeit	Prozent	gültige Prozente	kumulierte Prozente																																																		
1	sehr wichtig	29	37,7	51,8	51,8																																																		
2	wichtig	26	33,8	46,4	98,2																																																		
3	weniger wichtig	1	1,3	1,8	100,0																																																		
4	unwichtig	0	0	0	0																																																		
	gesamt	56	72,7	100,0																																																			
	keine Antwort	21	27,3																																																				
	gesamt	77	100,0																																																				

Ergebnisse der 2. Runde

	Gruppen-Antwort			Häufigkeitsverteilung																																																				
Wahrscheinlichkeit der Realisierung in der Logistik-Branche	Mittelwert	Median	Varianz																																																					
	1,47	1	0,319																																																					
	Visualisierung der Positionierung von Median und Mittelwert der Gruppen-Antwort																																																							
	 <p>Legende: — Median — Mittelwert</p>			<table border="1"> <thead> <tr> <th></th> <th></th> <th>Häufigkeit</th> <th>Prozent</th> <th>gültige Prozente</th> <th>kumulierte Prozente</th> </tr> </thead> <tbody> <tr> <td>1</td> <td>sehr wahrscheinlich</td> <td>35</td> <td>45,5</td> <td>56,5</td> <td>56,5</td> </tr> <tr> <td>2</td> <td>eher wahrscheinlich</td> <td>25</td> <td>32,5</td> <td>40,3</td> <td>96,8</td> </tr> <tr> <td>3</td> <td>eher unwahrscheinlich</td> <td>2</td> <td>2,6</td> <td>3,2</td> <td>100,0</td> </tr> <tr> <td>4</td> <td>sehr unwahrscheinlich</td> <td>0</td> <td>0</td> <td>0</td> <td>0</td> </tr> <tr> <td></td> <td>gesamt</td> <td>62</td> <td>80,5</td> <td>100,0</td> <td></td> </tr> <tr> <td></td> <td>keine Antwort</td> <td>15</td> <td>19,5</td> <td></td> <td></td> </tr> <tr> <td></td> <td>gesamt</td> <td>77</td> <td>100,0</td> <td></td> <td></td> </tr> </tbody> </table>								Häufigkeit	Prozent	gültige Prozente	kumulierte Prozente	1	sehr wahrscheinlich	35	45,5	56,5	56,5	2	eher wahrscheinlich	25	32,5	40,3	96,8	3	eher unwahrscheinlich	2	2,6	3,2	100,0	4	sehr unwahrscheinlich	0	0	0	0		gesamt	62	80,5	100,0			keine Antwort	15	19,5				gesamt	77	100,0	
		Häufigkeit	Prozent	gültige Prozente	kumulierte Prozente																																																			
1	sehr wahrscheinlich	35	45,5	56,5	56,5																																																			
2	eher wahrscheinlich	25	32,5	40,3	96,8																																																			
3	eher unwahrscheinlich	2	2,6	3,2	100,0																																																			
4	sehr unwahrscheinlich	0	0	0	0																																																			
	gesamt	62	80,5	100,0																																																				
	keine Antwort	15	19,5																																																					
	gesamt	77	100,0																																																					
Erwünschtheit der Realisierung in der Logistik-Branche	Mittelwert	Median	Varianz																																																					
	1,28	1	0,240																																																					
	Visualisierung der Positionierung von Median und Mittelwert der Gruppen-Antwort																																																							
	 <p>Legende: — Median — Mittelwert</p>			<table border="1"> <thead> <tr> <th></th> <th></th> <th>Häufigkeit</th> <th>Prozent</th> <th>gültige Prozente</th> <th>kumulierte Prozente</th> </tr> </thead> <tbody> <tr> <td>1</td> <td>sehr wichtig</td> <td>44</td> <td>57,1</td> <td>73,3</td> <td>73,3</td> </tr> <tr> <td>2</td> <td>wichtig</td> <td>15</td> <td>19,5</td> <td>25,0</td> <td>98,3</td> </tr> <tr> <td>3</td> <td>weniger wichtig</td> <td>1</td> <td>1,3</td> <td>1,7</td> <td>100,0</td> </tr> <tr> <td>4</td> <td>unwichtig</td> <td>0</td> <td>0</td> <td>0</td> <td>0</td> </tr> <tr> <td></td> <td>gesamt</td> <td>60</td> <td>77,9</td> <td>100,0</td> <td></td> </tr> <tr> <td></td> <td>keine Antwort</td> <td>17</td> <td>22,1</td> <td></td> <td></td> </tr> <tr> <td></td> <td>gesamt</td> <td>77</td> <td>100,0</td> <td></td> <td></td> </tr> </tbody> </table>								Häufigkeit	Prozent	gültige Prozente	kumulierte Prozente	1	sehr wichtig	44	57,1	73,3	73,3	2	wichtig	15	19,5	25,0	98,3	3	weniger wichtig	1	1,3	1,7	100,0	4	unwichtig	0	0	0	0		gesamt	60	77,9	100,0			keine Antwort	17	22,1				gesamt	77	100,0	
		Häufigkeit	Prozent	gültige Prozente	kumulierte Prozente																																																			
1	sehr wichtig	44	57,1	73,3	73,3																																																			
2	wichtig	15	19,5	25,0	98,3																																																			
3	weniger wichtig	1	1,3	1,7	100,0																																																			
4	unwichtig	0	0	0	0																																																			
	gesamt	60	77,9	100,0																																																				
	keine Antwort	17	22,1																																																					
	gesamt	77	100,0																																																					

Ergebnisse der 2. Runde

	Gruppen-Antwort			Häufigkeitsverteilung																																																					
Wahrscheinlichkeit der Realisierung in der Logistik-Branche	Mittelwert	Median	Varianz																																																						
	1,53	1	0,464																																																						
	Visualisierung der Positionierung von Median und Mittelwert der Gruppen-Antwort																																																								
				<table border="1"> <thead> <tr> <th></th> <th></th> <th>Häufigkeit</th> <th>Prozent</th> <th>gültige Prozente</th> <th>kumulierte Prozente</th> </tr> </thead> <tbody> <tr> <td>1</td> <td>sehr wahrscheinlich</td> <td>32</td> <td>41,6</td> <td>55,2</td> <td>55,2</td> </tr> <tr> <td>2</td> <td>eher wahrscheinlich</td> <td>22</td> <td>28,6</td> <td>37,9</td> <td>93,1</td> </tr> <tr> <td>3</td> <td>eher unwahrscheinlich</td> <td>3</td> <td>3,9</td> <td>5,2</td> <td>98,3</td> </tr> <tr> <td>4</td> <td>sehr unwahrscheinlich</td> <td>1</td> <td>1,3</td> <td>1,7</td> <td>100,0</td> </tr> <tr> <td></td> <td>gesamt</td> <td>58</td> <td>75,3</td> <td>100,0</td> <td></td> </tr> <tr> <td></td> <td>keine Antwort</td> <td>19</td> <td>24,7</td> <td></td> <td></td> </tr> <tr> <td></td> <td>gesamt</td> <td>77</td> <td>100,0</td> <td></td> <td></td> </tr> </tbody> </table>								Häufigkeit	Prozent	gültige Prozente	kumulierte Prozente	1	sehr wahrscheinlich	32	41,6	55,2	55,2	2	eher wahrscheinlich	22	28,6	37,9	93,1	3	eher unwahrscheinlich	3	3,9	5,2	98,3	4	sehr unwahrscheinlich	1	1,3	1,7	100,0		gesamt	58	75,3	100,0			keine Antwort	19	24,7				gesamt	77	100,0		
		Häufigkeit	Prozent	gültige Prozente	kumulierte Prozente																																																				
1	sehr wahrscheinlich	32	41,6	55,2	55,2																																																				
2	eher wahrscheinlich	22	28,6	37,9	93,1																																																				
3	eher unwahrscheinlich	3	3,9	5,2	98,3																																																				
4	sehr unwahrscheinlich	1	1,3	1,7	100,0																																																				
	gesamt	58	75,3	100,0																																																					
	keine Antwort	19	24,7																																																						
	gesamt	77	100,0																																																						
	<p>Legende:</p> <p>— Median</p> <p>— Mittelwert</p>																																																								
Erwünschtheit der Realisierung in der Logistik-Branche	Mittelwert	Median	Varianz																																																						
	1,41	1	0,284																																																						
	Visualisierung der Positionierung von Median und Mittelwert der Gruppen-Antwort																																																								
				<table border="1"> <thead> <tr> <th></th> <th></th> <th>Häufigkeit</th> <th>Prozent</th> <th>gültige Prozente</th> <th>kumulierte Prozente</th> </tr> </thead> <tbody> <tr> <td>1</td> <td>sehr wichtig</td> <td>33</td> <td>42,9</td> <td>61,1</td> <td>61,1</td> </tr> <tr> <td>2</td> <td>wichtig</td> <td>20</td> <td>26,0</td> <td>37,0</td> <td>98,1</td> </tr> <tr> <td>3</td> <td>weniger wichtig</td> <td>1</td> <td>1,3</td> <td>1,9</td> <td>100,0</td> </tr> <tr> <td>4</td> <td>unwichtig</td> <td>0</td> <td>0</td> <td>0</td> <td>0</td> </tr> <tr> <td></td> <td>gesamt</td> <td>54</td> <td>70,1</td> <td>100,0</td> <td></td> </tr> <tr> <td></td> <td>keine Antwort</td> <td>23</td> <td>29,9</td> <td></td> <td></td> </tr> <tr> <td></td> <td>gesamt</td> <td>77</td> <td>100,0</td> <td></td> <td></td> </tr> </tbody> </table>								Häufigkeit	Prozent	gültige Prozente	kumulierte Prozente	1	sehr wichtig	33	42,9	61,1	61,1	2	wichtig	20	26,0	37,0	98,1	3	weniger wichtig	1	1,3	1,9	100,0	4	unwichtig	0	0	0	0		gesamt	54	70,1	100,0			keine Antwort	23	29,9				gesamt	77	100,0		
		Häufigkeit	Prozent	gültige Prozente	kumulierte Prozente																																																				
1	sehr wichtig	33	42,9	61,1	61,1																																																				
2	wichtig	20	26,0	37,0	98,1																																																				
3	weniger wichtig	1	1,3	1,9	100,0																																																				
4	unwichtig	0	0	0	0																																																				
	gesamt	54	70,1	100,0																																																					
	keine Antwort	23	29,9																																																						
	gesamt	77	100,0																																																						
	<p>Legende:</p> <p>— Median</p> <p>— Mittelwert</p>																																																								

Ergebnisse der 2. Runde

	Gruppen-Antwort			Häufigkeitsverteilung																																																	
Wahrscheinlichkeit der Realisierung in der Logistik-Branche	Mittelwert	Median	Varianz																																																		
	1,56	1	0,417																																																		
	Visualisierung der Positionierung von Median und Mittelwert der Gruppen-Antwort																																																				
				<table border="1"> <thead> <tr> <th></th> <th></th> <th>Häufigkeit</th> <th>Prozent</th> <th>gültige Prozente</th> <th>kumulierte Prozente</th> </tr> </thead> <tbody> <tr> <td>1</td> <td>sehr wahrscheinlich</td> <td>32</td> <td>41,6</td> <td>52,5</td> <td>52,5</td> </tr> <tr> <td>2</td> <td>eher wahrscheinlich</td> <td>24</td> <td>31,2</td> <td>39,3</td> <td>91,8</td> </tr> <tr> <td>3</td> <td>eher unwahrscheinlich</td> <td>5</td> <td>6,5</td> <td>8,2</td> <td>100,0</td> </tr> <tr> <td>4</td> <td>sehr unwahrscheinlich</td> <td>0</td> <td>0</td> <td>0</td> <td>0</td> </tr> <tr> <td></td> <td>gesamt</td> <td>61</td> <td>79,2</td> <td>100,0</td> <td></td> </tr> <tr> <td></td> <td>keine Antwort</td> <td>16</td> <td>20,8</td> <td></td> <td></td> </tr> <tr> <td></td> <td>gesamt</td> <td>77</td> <td>100,0</td> <td></td> <td></td> </tr> </tbody> </table>				Häufigkeit	Prozent	gültige Prozente	kumulierte Prozente	1	sehr wahrscheinlich	32	41,6	52,5	52,5	2	eher wahrscheinlich	24	31,2	39,3	91,8	3	eher unwahrscheinlich	5	6,5	8,2	100,0	4	sehr unwahrscheinlich	0	0	0	0		gesamt	61	79,2	100,0			keine Antwort	16	20,8				gesamt	77	100,0		
		Häufigkeit	Prozent	gültige Prozente	kumulierte Prozente																																																
1	sehr wahrscheinlich	32	41,6	52,5	52,5																																																
2	eher wahrscheinlich	24	31,2	39,3	91,8																																																
3	eher unwahrscheinlich	5	6,5	8,2	100,0																																																
4	sehr unwahrscheinlich	0	0	0	0																																																
	gesamt	61	79,2	100,0																																																	
	keine Antwort	16	20,8																																																		
	gesamt	77	100,0																																																		
	Legende: 																																																				
Erwünschtheit der Realisierung in der Logistik-Branche	Mittelwert	Median	Varianz																																																		
	1,27	1	0,201																																																		
	Visualisierung der Positionierung von Median und Mittelwert der Gruppen-Antwort																																																				
				<table border="1"> <thead> <tr> <th></th> <th></th> <th>Häufigkeit</th> <th>Prozent</th> <th>gültige Prozente</th> <th>kumulierte Prozente</th> </tr> </thead> <tbody> <tr> <td>1</td> <td>sehr wichtig</td> <td>43</td> <td>55,8</td> <td>72,9</td> <td>72,9</td> </tr> <tr> <td>2</td> <td>wichtig</td> <td>16</td> <td>20,8</td> <td>27,1</td> <td>100,0</td> </tr> <tr> <td>3</td> <td>weniger wichtig</td> <td>0</td> <td>0</td> <td>0</td> <td>0</td> </tr> <tr> <td>4</td> <td>unwichtig</td> <td>0</td> <td>0</td> <td>0</td> <td>0</td> </tr> <tr> <td></td> <td>gesamt</td> <td>59</td> <td>76,6</td> <td>100,0</td> <td></td> </tr> <tr> <td></td> <td>keine Antwort</td> <td>18</td> <td>23,4</td> <td></td> <td></td> </tr> <tr> <td></td> <td>gesamt</td> <td>77</td> <td>100,0</td> <td></td> <td></td> </tr> </tbody> </table>				Häufigkeit	Prozent	gültige Prozente	kumulierte Prozente	1	sehr wichtig	43	55,8	72,9	72,9	2	wichtig	16	20,8	27,1	100,0	3	weniger wichtig	0	0	0	0	4	unwichtig	0	0	0	0		gesamt	59	76,6	100,0			keine Antwort	18	23,4				gesamt	77	100,0		
		Häufigkeit	Prozent	gültige Prozente	kumulierte Prozente																																																
1	sehr wichtig	43	55,8	72,9	72,9																																																
2	wichtig	16	20,8	27,1	100,0																																																
3	weniger wichtig	0	0	0	0																																																
4	unwichtig	0	0	0	0																																																
	gesamt	59	76,6	100,0																																																	
	keine Antwort	18	23,4																																																		
	gesamt	77	100,0																																																		
	Legende: 																																																				

Ergebnisse der 2. Runde

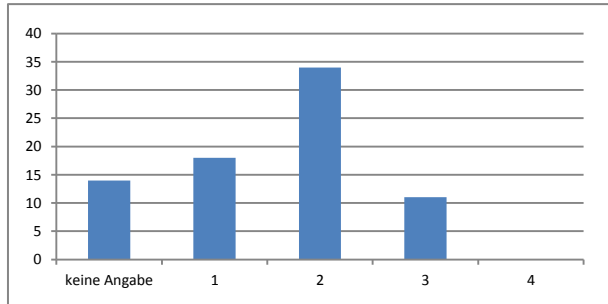
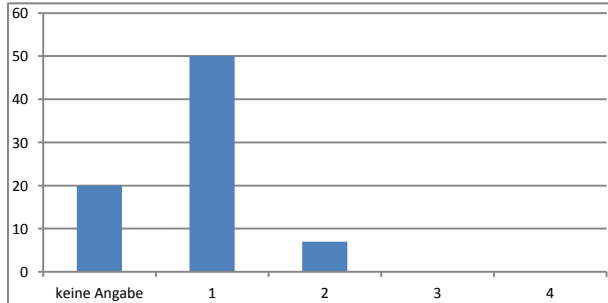
	Gruppen-Antwort			Häufigkeitsverteilung																																																
Wahrscheinlichkeit der Realisierung in der Logistik-Branche	Mittelwert	Median	Varianz																																																	
	1,89	2	0,455																																																	
	Visualisierung der Positionierung von Median und Mittelwert der Gruppen-Antwort																																																			
	 <p>1 2 3 4</p> <p>Legende: — Median — Mittelwert</p>			<table border="1"> <thead> <tr> <th></th> <th></th> <th>Häufigkeit</th> <th>Prozent</th> <th>gültige Prozente</th> <th>kumulierte Prozente</th> </tr> </thead> <tbody> <tr> <td>1</td> <td>sehr wahrscheinlich</td> <td>18</td> <td>23,4</td> <td>28,6</td> <td>28,6</td> </tr> <tr> <td>2</td> <td>eher wahrscheinlich</td> <td>34</td> <td>44,2</td> <td>54,0</td> <td>82,5</td> </tr> <tr> <td>3</td> <td>eher unwahrscheinlich</td> <td>11</td> <td>14,3</td> <td>17,5</td> <td>100,0</td> </tr> <tr> <td>4</td> <td>sehr unwahrscheinlich</td> <td>0</td> <td>0</td> <td>0</td> <td>0</td> </tr> <tr> <td></td> <td>gesamt</td> <td>63</td> <td>81,8</td> <td>100,0</td> <td></td> </tr> <tr> <td></td> <td>keine Antwort</td> <td>14</td> <td>18,2</td> <td></td> <td></td> </tr> <tr> <td></td> <td>gesamt</td> <td>77</td> <td>100,0</td> <td></td> <td></td> </tr> </tbody> </table>				Häufigkeit	Prozent	gültige Prozente	kumulierte Prozente	1	sehr wahrscheinlich	18	23,4	28,6	28,6	2	eher wahrscheinlich	34	44,2	54,0	82,5	3	eher unwahrscheinlich	11	14,3	17,5	100,0	4	sehr unwahrscheinlich	0	0	0	0		gesamt	63	81,8	100,0			keine Antwort	14	18,2				gesamt	77	100,0	
		Häufigkeit	Prozent	gültige Prozente	kumulierte Prozente																																															
1	sehr wahrscheinlich	18	23,4	28,6	28,6																																															
2	eher wahrscheinlich	34	44,2	54,0	82,5																																															
3	eher unwahrscheinlich	11	14,3	17,5	100,0																																															
4	sehr unwahrscheinlich	0	0	0	0																																															
	gesamt	63	81,8	100,0																																																
	keine Antwort	14	18,2																																																	
	gesamt	77	100,0																																																	
Erwünschtheit der Realisierung in der Logistik-Branche	Mittelwert	Median	Varianz																																																	
	1,12	1	0,110																																																	
	Visualisierung der Positionierung von Median und Mittelwert der Gruppen-Antwort																																																			
	 <p>1 2 3 4</p> <p>Legende: — Median — Mittelwert</p>			<table border="1"> <thead> <tr> <th></th> <th></th> <th>Häufigkeit</th> <th>Prozent</th> <th>gültige Prozente</th> <th>kumulierte Prozente</th> </tr> </thead> <tbody> <tr> <td>1</td> <td>sehr wichtig</td> <td>50</td> <td>64,9</td> <td>87,7</td> <td>87,7</td> </tr> <tr> <td>2</td> <td>wichtig</td> <td>7</td> <td>9,1</td> <td>12,3</td> <td>100,0</td> </tr> <tr> <td>3</td> <td>weniger wichtig</td> <td>0</td> <td>0</td> <td>0</td> <td>0</td> </tr> <tr> <td>4</td> <td>unwichtig</td> <td>0</td> <td>0</td> <td>0</td> <td>0</td> </tr> <tr> <td></td> <td>gesamt</td> <td>57</td> <td>74,0</td> <td>100,0</td> <td></td> </tr> <tr> <td></td> <td>keine Antwort</td> <td>20</td> <td>26,0</td> <td></td> <td></td> </tr> <tr> <td></td> <td>gesamt</td> <td>77</td> <td>100,0</td> <td></td> <td></td> </tr> </tbody> </table>				Häufigkeit	Prozent	gültige Prozente	kumulierte Prozente	1	sehr wichtig	50	64,9	87,7	87,7	2	wichtig	7	9,1	12,3	100,0	3	weniger wichtig	0	0	0	0	4	unwichtig	0	0	0	0		gesamt	57	74,0	100,0			keine Antwort	20	26,0				gesamt	77	100,0	
		Häufigkeit	Prozent	gültige Prozente	kumulierte Prozente																																															
1	sehr wichtig	50	64,9	87,7	87,7																																															
2	wichtig	7	9,1	12,3	100,0																																															
3	weniger wichtig	0	0	0	0																																															
4	unwichtig	0	0	0	0																																															
	gesamt	57	74,0	100,0																																																
	keine Antwort	20	26,0																																																	
	gesamt	77	100,0																																																	
																																																				
																																																				

Ergebnisse der 2. Runde

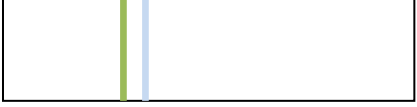
	Gruppen-Antwort			Häufigkeitsverteilung																																																				
Wahrscheinlichkeit der Realisierung in der Logistik-Branche	Mittelwert	Median	Varianz																																																					
	2,81	3	0,673																																																					
	Visualisierung der Positionierung von Median und Mittelwert der Gruppen-Antwort																																																							
	 <p>Legende: — Median — Mittelwert</p>			<table border="1"> <thead> <tr> <th></th> <th></th> <th>Häufigkeit</th> <th>Prozent</th> <th>gültige Prozente</th> <th>kumulierte Prozente</th> </tr> </thead> <tbody> <tr> <td>1</td> <td>sehr wahrscheinlich</td> <td>4</td> <td>5,2</td> <td>6,3</td> <td>6,3</td> </tr> <tr> <td>2</td> <td>eher wahrscheinlich</td> <td>16</td> <td>20,8</td> <td>25,4</td> <td>31,7</td> </tr> <tr> <td>3</td> <td>eher unwahrscheinlich</td> <td>31</td> <td>40,3</td> <td>49,2</td> <td>81,0</td> </tr> <tr> <td>4</td> <td>sehr unwahrscheinlich</td> <td>12</td> <td>15,6</td> <td>19,0</td> <td>100,0</td> </tr> <tr> <td></td> <td>gesamt</td> <td>63</td> <td>81,8</td> <td>100,0</td> <td></td> </tr> <tr> <td></td> <td>keine Antwort</td> <td>14</td> <td>18,2</td> <td></td> <td></td> </tr> <tr> <td></td> <td>gesamt</td> <td>77</td> <td>100,0</td> <td></td> <td></td> </tr> </tbody> </table>								Häufigkeit	Prozent	gültige Prozente	kumulierte Prozente	1	sehr wahrscheinlich	4	5,2	6,3	6,3	2	eher wahrscheinlich	16	20,8	25,4	31,7	3	eher unwahrscheinlich	31	40,3	49,2	81,0	4	sehr unwahrscheinlich	12	15,6	19,0	100,0		gesamt	63	81,8	100,0			keine Antwort	14	18,2				gesamt	77	100,0	
		Häufigkeit	Prozent	gültige Prozente	kumulierte Prozente																																																			
1	sehr wahrscheinlich	4	5,2	6,3	6,3																																																			
2	eher wahrscheinlich	16	20,8	25,4	31,7																																																			
3	eher unwahrscheinlich	31	40,3	49,2	81,0																																																			
4	sehr unwahrscheinlich	12	15,6	19,0	100,0																																																			
	gesamt	63	81,8	100,0																																																				
	keine Antwort	14	18,2																																																					
	gesamt	77	100,0																																																					
Erwünschtheit der Realisierung in der Logistik-Branche	Mittelwert	Median	Varianz																																																					
	1,88	2	0,271																																																					
	Visualisierung der Positionierung von Median und Mittelwert der Gruppen-Antwort																																																							
	 <p>Legende: — Median — Mittelwert</p>			<table border="1"> <thead> <tr> <th></th> <th></th> <th>Häufigkeit</th> <th>Prozent</th> <th>gültige Prozente</th> <th>kumulierte Prozente</th> </tr> </thead> <tbody> <tr> <td>1</td> <td>sehr wichtig</td> <td>10</td> <td>13,0</td> <td>20,0</td> <td>20,0</td> </tr> <tr> <td>2</td> <td>wichtig</td> <td>36</td> <td>46,8</td> <td>72,0</td> <td>92,0</td> </tr> <tr> <td>3</td> <td>weniger wichtig</td> <td>4</td> <td>5,2</td> <td>8,0</td> <td>100,0</td> </tr> <tr> <td>4</td> <td>unwichtig</td> <td>0</td> <td>0</td> <td>0</td> <td>0</td> </tr> <tr> <td></td> <td>gesamt</td> <td>50</td> <td>64,9</td> <td>100,0</td> <td></td> </tr> <tr> <td></td> <td>keine Antwort</td> <td>27</td> <td>35,1</td> <td></td> <td></td> </tr> <tr> <td></td> <td>gesamt</td> <td>77</td> <td>100,0</td> <td></td> <td></td> </tr> </tbody> </table>								Häufigkeit	Prozent	gültige Prozente	kumulierte Prozente	1	sehr wichtig	10	13,0	20,0	20,0	2	wichtig	36	46,8	72,0	92,0	3	weniger wichtig	4	5,2	8,0	100,0	4	unwichtig	0	0	0	0		gesamt	50	64,9	100,0			keine Antwort	27	35,1				gesamt	77	100,0	
		Häufigkeit	Prozent	gültige Prozente	kumulierte Prozente																																																			
1	sehr wichtig	10	13,0	20,0	20,0																																																			
2	wichtig	36	46,8	72,0	92,0																																																			
3	weniger wichtig	4	5,2	8,0	100,0																																																			
4	unwichtig	0	0	0	0																																																			
	gesamt	50	64,9	100,0																																																				
	keine Antwort	27	35,1																																																					
	gesamt	77	100,0																																																					

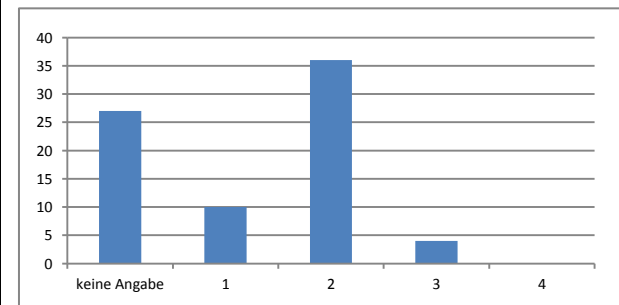
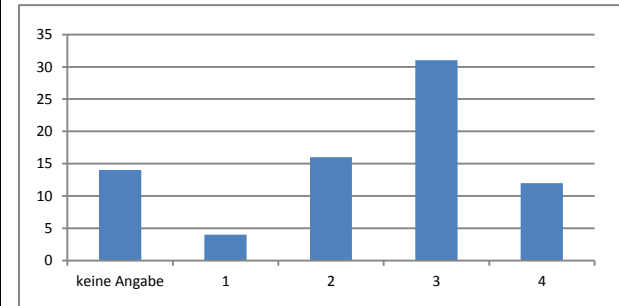

Ergebnisse der 2. Runde

	Gruppen-Antwort			Häufigkeitsverteilung																																																				
Wahrscheinlichkeit der Realisierung in der Logistik-Branche	Mittelwert	Median	Varianz																																																					
	1,88	2	0,444																																																					
	Visualisierung der Positionierung von Median und Mittelwert der Gruppen-Antwort																																																							
	 <p>Legende: — Median — Mittelwert</p>			<table border="1"> <thead> <tr> <th></th> <th></th> <th>Häufigkeit</th> <th>Prozent</th> <th>gültige Prozente</th> <th>kumulierte Prozente</th> </tr> </thead> <tbody> <tr> <td>1</td> <td>sehr wahrscheinlich</td> <td>17</td> <td>22,1</td> <td>28,3</td> <td>28,3</td> </tr> <tr> <td>2</td> <td>eher wahrscheinlich</td> <td>33</td> <td>42,9</td> <td>55,0</td> <td>83,3</td> </tr> <tr> <td>3</td> <td>eher unwahrscheinlich</td> <td>10</td> <td>13,0</td> <td>16,7</td> <td>100,0</td> </tr> <tr> <td>4</td> <td>sehr unwahrscheinlich</td> <td>0</td> <td>0</td> <td>0</td> <td>0</td> </tr> <tr> <td></td> <td>gesamt</td> <td>60</td> <td>77,9</td> <td>100,0</td> <td></td> </tr> <tr> <td></td> <td>keine Antwort</td> <td>17</td> <td>22,1</td> <td></td> <td></td> </tr> <tr> <td></td> <td>gesamt</td> <td>77</td> <td>100,0</td> <td></td> <td></td> </tr> </tbody> </table>								Häufigkeit	Prozent	gültige Prozente	kumulierte Prozente	1	sehr wahrscheinlich	17	22,1	28,3	28,3	2	eher wahrscheinlich	33	42,9	55,0	83,3	3	eher unwahrscheinlich	10	13,0	16,7	100,0	4	sehr unwahrscheinlich	0	0	0	0		gesamt	60	77,9	100,0			keine Antwort	17	22,1				gesamt	77	100,0	
		Häufigkeit	Prozent	gültige Prozente	kumulierte Prozente																																																			
1	sehr wahrscheinlich	17	22,1	28,3	28,3																																																			
2	eher wahrscheinlich	33	42,9	55,0	83,3																																																			
3	eher unwahrscheinlich	10	13,0	16,7	100,0																																																			
4	sehr unwahrscheinlich	0	0	0	0																																																			
	gesamt	60	77,9	100,0																																																				
	keine Antwort	17	22,1																																																					
	gesamt	77	100,0																																																					
Erwünschtheit der Realisierung in der Logistik-Branche	Mittelwert	Median	Varianz																																																					
	1,56	2	0,325																																																					
	Visualisierung der Positionierung von Median und Mittelwert der Gruppen-Antwort																																																							
	 <p>Legende: — Median — Mittelwert</p>			<table border="1"> <thead> <tr> <th></th> <th></th> <th>Häufigkeit</th> <th>Prozent</th> <th>gültige Prozente</th> <th>kumulierte Prozente</th> </tr> </thead> <tbody> <tr> <td>1</td> <td>sehr wichtig</td> <td>26</td> <td>33,8</td> <td>47,3</td> <td>47,3</td> </tr> <tr> <td>2</td> <td>wichtig</td> <td>27</td> <td>35,1</td> <td>49,1</td> <td>96,4</td> </tr> <tr> <td>3</td> <td>weniger wichtig</td> <td>2</td> <td>2,6</td> <td>3,6</td> <td>100,0</td> </tr> <tr> <td>4</td> <td>unwichtig</td> <td>0</td> <td>0</td> <td>0</td> <td>0</td> </tr> <tr> <td></td> <td>gesamt</td> <td>55</td> <td>71,4</td> <td>100,0</td> <td></td> </tr> <tr> <td></td> <td>keine Antwort</td> <td>22</td> <td>28,6</td> <td></td> <td></td> </tr> <tr> <td></td> <td>gesamt</td> <td>77</td> <td>100,0</td> <td></td> <td></td> </tr> </tbody> </table>								Häufigkeit	Prozent	gültige Prozente	kumulierte Prozente	1	sehr wichtig	26	33,8	47,3	47,3	2	wichtig	27	35,1	49,1	96,4	3	weniger wichtig	2	2,6	3,6	100,0	4	unwichtig	0	0	0	0		gesamt	55	71,4	100,0			keine Antwort	22	28,6				gesamt	77	100,0	
		Häufigkeit	Prozent	gültige Prozente	kumulierte Prozente																																																			
1	sehr wichtig	26	33,8	47,3	47,3																																																			
2	wichtig	27	35,1	49,1	96,4																																																			
3	weniger wichtig	2	2,6	3,6	100,0																																																			
4	unwichtig	0	0	0	0																																																			
	gesamt	55	71,4	100,0																																																				
	keine Antwort	22	28,6																																																					
	gesamt	77	100,0																																																					

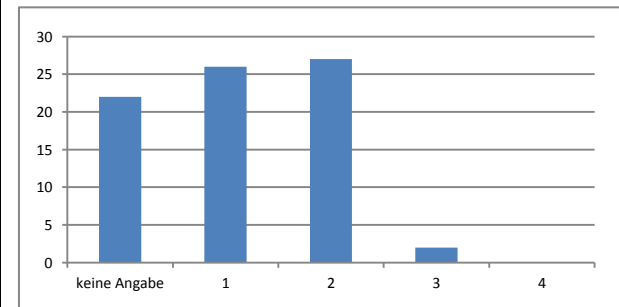
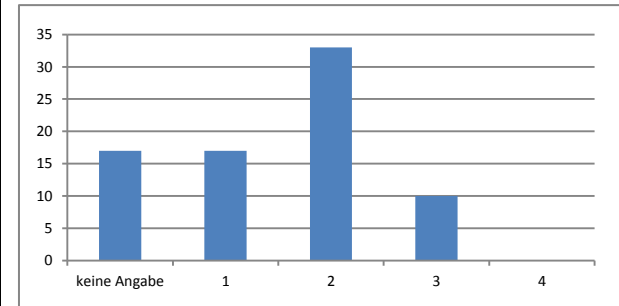

Ergebnisse der 2. Runde

	Gruppen-Antwort			Häufigkeitsverteilung																																																				
Wahrscheinlichkeit der Realisierung in der Logistik-Branche	Mittelwert	Median	Varianz																																																					
	1,78	2	0,530																																																					
	Visualisierung der Positionierung von Median und Mittelwert der Gruppen-Antwort																																																							
	 <p>Legende: — Median — Mittelwert</p>			<table border="1"> <thead> <tr> <th></th> <th></th> <th>Häufigkeit</th> <th>Prozent</th> <th>gültige Prozente</th> <th>kumulierte Prozente</th> </tr> </thead> <tbody> <tr> <td>1</td> <td>sehr wahrscheinlich</td> <td>24</td> <td>31,2</td> <td>38,1</td> <td>38,1</td> </tr> <tr> <td>2</td> <td>eher wahrscheinlich</td> <td>30</td> <td>39,0</td> <td>47,6</td> <td>85,7</td> </tr> <tr> <td>3</td> <td>eher unwahrscheinlich</td> <td>8</td> <td>10,4</td> <td>12,7</td> <td>98,4</td> </tr> <tr> <td>4</td> <td>sehr unwahrscheinlich</td> <td>1</td> <td>1,3</td> <td>1,6</td> <td>100,0</td> </tr> <tr> <td></td> <td>gesamt</td> <td>63</td> <td>81,8</td> <td>100,0</td> <td></td> </tr> <tr> <td></td> <td>keine Antwort</td> <td>14</td> <td>18,2</td> <td></td> <td></td> </tr> <tr> <td></td> <td>gesamt</td> <td>77</td> <td>100,0</td> <td></td> <td></td> </tr> </tbody> </table>								Häufigkeit	Prozent	gültige Prozente	kumulierte Prozente	1	sehr wahrscheinlich	24	31,2	38,1	38,1	2	eher wahrscheinlich	30	39,0	47,6	85,7	3	eher unwahrscheinlich	8	10,4	12,7	98,4	4	sehr unwahrscheinlich	1	1,3	1,6	100,0		gesamt	63	81,8	100,0			keine Antwort	14	18,2				gesamt	77	100,0	
		Häufigkeit	Prozent	gültige Prozente	kumulierte Prozente																																																			
1	sehr wahrscheinlich	24	31,2	38,1	38,1																																																			
2	eher wahrscheinlich	30	39,0	47,6	85,7																																																			
3	eher unwahrscheinlich	8	10,4	12,7	98,4																																																			
4	sehr unwahrscheinlich	1	1,3	1,6	100,0																																																			
	gesamt	63	81,8	100,0																																																				
	keine Antwort	14	18,2																																																					
	gesamt	77	100,0																																																					
Erwünschtheit der Realisierung in der Logistik-Branche	Mittelwert	Median	Varianz																																																					
	1,19	1	0,159																																																					
	Visualisierung der Positionierung von Median und Mittelwert der Gruppen-Antwort																																																							
	 <p>Legende: — Median — Mittelwert</p>			<table border="1"> <thead> <tr> <th></th> <th></th> <th>Häufigkeit</th> <th>Prozent</th> <th>gültige Prozente</th> <th>kumulierte Prozente</th> </tr> </thead> <tbody> <tr> <td>1</td> <td>sehr wichtig</td> <td>46</td> <td>59,7</td> <td>80,7</td> <td>80,7</td> </tr> <tr> <td>2</td> <td>wichtig</td> <td>11</td> <td>14,3</td> <td>19,3</td> <td>100,0</td> </tr> <tr> <td>3</td> <td>weniger wichtig</td> <td>0</td> <td>0</td> <td>0</td> <td>0</td> </tr> <tr> <td>4</td> <td>unwichtig</td> <td>0</td> <td>0</td> <td>0</td> <td>0</td> </tr> <tr> <td></td> <td>gesamt</td> <td>57</td> <td>74,0</td> <td>100,0</td> <td></td> </tr> <tr> <td></td> <td>keine Antwort</td> <td>20</td> <td>26,0</td> <td></td> <td></td> </tr> <tr> <td></td> <td>gesamt</td> <td>77</td> <td>100,0</td> <td></td> <td></td> </tr> </tbody> </table>								Häufigkeit	Prozent	gültige Prozente	kumulierte Prozente	1	sehr wichtig	46	59,7	80,7	80,7	2	wichtig	11	14,3	19,3	100,0	3	weniger wichtig	0	0	0	0	4	unwichtig	0	0	0	0		gesamt	57	74,0	100,0			keine Antwort	20	26,0				gesamt	77	100,0	
		Häufigkeit	Prozent	gültige Prozente	kumulierte Prozente																																																			
1	sehr wichtig	46	59,7	80,7	80,7																																																			
2	wichtig	11	14,3	19,3	100,0																																																			
3	weniger wichtig	0	0	0	0																																																			
4	unwichtig	0	0	0	0																																																			
	gesamt	57	74,0	100,0																																																				
	keine Antwort	20	26,0																																																					
	gesamt	77	100,0																																																					

Ergebnisse der 2. Runde

	Gruppen-Antwort			Häufigkeitsverteilung																																																		
Wahrscheinlichkeit der Realisierung in der Logistik-Branche	Mittelwert	Median	Varianz																																																			
	2,03	2	0,806																																																			
	Visualisierung der Positionierung von Median und Mittelwert der Gruppen-Antwort																																																					
																																																						
	1 2 3 4 Legende: — Median — Mittelwert																																																					
				<table border="1"> <thead> <tr> <th></th> <th></th> <th>Häufigkeit</th> <th>Prozent</th> <th>gültige Prozente</th> <th>kumulierte Prozente</th> </tr> </thead> <tbody> <tr> <td>1</td> <td>sehr wahrscheinlich</td> <td>19</td> <td>24,7</td> <td>32,8</td> <td>32,8</td> </tr> <tr> <td>2</td> <td>eher wahrscheinlich</td> <td>21</td> <td>27,3</td> <td>36,2</td> <td>69,0</td> </tr> <tr> <td>3</td> <td>eher unwahrscheinlich</td> <td>15</td> <td>19,5</td> <td>25,9</td> <td>94,8</td> </tr> <tr> <td>4</td> <td>sehr unwahrscheinlich</td> <td>3</td> <td>3,9</td> <td>5,2</td> <td>100,0</td> </tr> <tr> <td></td> <td>gesamt</td> <td>58</td> <td>75,3</td> <td>100,0</td> <td></td> </tr> <tr> <td></td> <td>keine Antwort</td> <td>19</td> <td>24,7</td> <td></td> <td></td> </tr> <tr> <td></td> <td>gesamt</td> <td>77</td> <td>100,0</td> <td></td> <td></td> </tr> </tbody> </table>			Häufigkeit	Prozent	gültige Prozente	kumulierte Prozente	1	sehr wahrscheinlich	19	24,7	32,8	32,8	2	eher wahrscheinlich	21	27,3	36,2	69,0	3	eher unwahrscheinlich	15	19,5	25,9	94,8	4	sehr unwahrscheinlich	3	3,9	5,2	100,0		gesamt	58	75,3	100,0			keine Antwort	19	24,7				gesamt	77	100,0				
		Häufigkeit	Prozent	gültige Prozente	kumulierte Prozente																																																	
1	sehr wahrscheinlich	19	24,7	32,8	32,8																																																	
2	eher wahrscheinlich	21	27,3	36,2	69,0																																																	
3	eher unwahrscheinlich	15	19,5	25,9	94,8																																																	
4	sehr unwahrscheinlich	3	3,9	5,2	100,0																																																	
	gesamt	58	75,3	100,0																																																		
	keine Antwort	19	24,7																																																			
	gesamt	77	100,0																																																			
Erwünschtheit der Realisierung in der Logistik-Branche	Mittelwert	Median	Varianz																																																			
	1,63	2	0,398																																																			
	Visualisierung der Positionierung von Median und Mittelwert der Gruppen-Antwort																																																					
																																																						
	1 2 3 4 Legende: — Median — Mittelwert																																																					
				<table border="1"> <thead> <tr> <th></th> <th></th> <th>Häufigkeit</th> <th>Prozent</th> <th>gültige Prozente</th> <th>kumulierte Prozente</th> </tr> </thead> <tbody> <tr> <td>1</td> <td>sehr wichtig</td> <td>23</td> <td>29,9</td> <td>45,1</td> <td>45,1</td> </tr> <tr> <td>2</td> <td>wichtig</td> <td>24</td> <td>31,2</td> <td>47,1</td> <td>92,2</td> </tr> <tr> <td>3</td> <td>weniger wichtig</td> <td>4</td> <td>5,2</td> <td>7,8</td> <td>100,0</td> </tr> <tr> <td>4</td> <td>unwichtig</td> <td>0</td> <td>0</td> <td>0</td> <td>0</td> </tr> <tr> <td></td> <td>gesamt</td> <td>51</td> <td>66,2</td> <td>100,0</td> <td></td> </tr> <tr> <td></td> <td>keine Antwort</td> <td>26</td> <td>33,8</td> <td></td> <td></td> </tr> <tr> <td></td> <td>gesamt</td> <td>77</td> <td>100,0</td> <td></td> <td></td> </tr> </tbody> </table>			Häufigkeit	Prozent	gültige Prozente	kumulierte Prozente	1	sehr wichtig	23	29,9	45,1	45,1	2	wichtig	24	31,2	47,1	92,2	3	weniger wichtig	4	5,2	7,8	100,0	4	unwichtig	0	0	0	0		gesamt	51	66,2	100,0			keine Antwort	26	33,8				gesamt	77	100,0				
		Häufigkeit	Prozent	gültige Prozente	kumulierte Prozente																																																	
1	sehr wichtig	23	29,9	45,1	45,1																																																	
2	wichtig	24	31,2	47,1	92,2																																																	
3	weniger wichtig	4	5,2	7,8	100,0																																																	
4	unwichtig	0	0	0	0																																																	
	gesamt	51	66,2	100,0																																																		
	keine Antwort	26	33,8																																																			
	gesamt	77	100,0																																																			

Ergebnisse der 2. Runde

	Gruppen-Antwort			Häufigkeitsverteilung																																																			
Wahrscheinlichkeit der Realisierung in der Logistik-Branche	Mittelwert	Median	Varianz																																																				
	1,56	1	0,479																																																				
	Visualisierung der Positionierung von Median und Mittelwert der Gruppen-Antwort			<table border="1"> <thead> <tr> <th></th> <th></th> <th>Häufigkeit</th> <th>Prozent</th> <th>gültige Prozente</th> <th>kumulierte Prozente</th> </tr> </thead> <tbody> <tr> <td>1</td> <td>sehr wahrscheinlich</td> <td>34</td> <td>44,2</td> <td>54,8</td> <td>54,8</td> </tr> <tr> <td>2</td> <td>eher wahrscheinlich</td> <td>21</td> <td>27,3</td> <td>33,9</td> <td>88,7</td> </tr> <tr> <td>3</td> <td>eher unwahrscheinlich</td> <td>7</td> <td>9,1</td> <td>11,3</td> <td>100,0</td> </tr> <tr> <td>4</td> <td>sehr unwahrscheinlich</td> <td>0</td> <td>0</td> <td>0</td> <td>0</td> </tr> <tr> <td></td> <td>gesamt</td> <td>62</td> <td>80,5</td> <td>100,0</td> <td></td> </tr> <tr> <td></td> <td>keine Antwort</td> <td>15</td> <td>19,5</td> <td></td> <td></td> </tr> <tr> <td></td> <td>gesamt</td> <td>77</td> <td>100,0</td> <td></td> <td></td> </tr> </tbody> </table>							Häufigkeit	Prozent	gültige Prozente	kumulierte Prozente	1	sehr wahrscheinlich	34	44,2	54,8	54,8	2	eher wahrscheinlich	21	27,3	33,9	88,7	3	eher unwahrscheinlich	7	9,1	11,3	100,0	4	sehr unwahrscheinlich	0	0	0	0		gesamt	62	80,5	100,0			keine Antwort	15	19,5				gesamt	77	100,0	
		Häufigkeit	Prozent	gültige Prozente	kumulierte Prozente																																																		
1	sehr wahrscheinlich	34	44,2	54,8	54,8																																																		
2	eher wahrscheinlich	21	27,3	33,9	88,7																																																		
3	eher unwahrscheinlich	7	9,1	11,3	100,0																																																		
4	sehr unwahrscheinlich	0	0	0	0																																																		
	gesamt	62	80,5	100,0																																																			
	keine Antwort	15	19,5																																																				
	gesamt	77	100,0																																																				
Visualisierung der Positionierung von Median und Mittelwert der Gruppen-Antwort			<p>A bar chart with the x-axis labeled 'keine Angabe', '1', '2', '3', '4' and the y-axis from 0 to 40. The bars represent the following frequencies: keine Angabe: 15, 1: 34, 2: 21, 3: 7, 4: 0.</p>																																																				
Legende: <p>Legend: A light blue horizontal bar represents the Median (1), and a green vertical line represents the Mittelwert (1,56).</p>																																																							
Erwünschtheit der Realisierung in der Logistik-Branche	Mittelwert	Median	Varianz																																																				
	1,11	1	0,097																																																				
	Visualisierung der Positionierung von Median und Mittelwert der Gruppen-Antwort			<table border="1"> <thead> <tr> <th></th> <th></th> <th>Häufigkeit</th> <th>Prozent</th> <th>gültige Prozente</th> <th>kumulierte Prozente</th> </tr> </thead> <tbody> <tr> <td>1</td> <td>sehr wichtig</td> <td>50</td> <td>64,9</td> <td>89,3</td> <td>89,3</td> </tr> <tr> <td>2</td> <td>wichtig</td> <td>6</td> <td>7,8</td> <td>10,7</td> <td>100,0</td> </tr> <tr> <td>3</td> <td>weniger wichtig</td> <td>0</td> <td>0</td> <td>0</td> <td>0</td> </tr> <tr> <td>4</td> <td>unwichtig</td> <td>0</td> <td>0</td> <td>0</td> <td>0</td> </tr> <tr> <td></td> <td>gesamt</td> <td>56</td> <td>72,7</td> <td>100,0</td> <td></td> </tr> <tr> <td></td> <td>keine Antwort</td> <td>21</td> <td>27,3</td> <td></td> <td></td> </tr> <tr> <td></td> <td>gesamt</td> <td>77</td> <td>100,0</td> <td></td> <td></td> </tr> </tbody> </table>							Häufigkeit	Prozent	gültige Prozente	kumulierte Prozente	1	sehr wichtig	50	64,9	89,3	89,3	2	wichtig	6	7,8	10,7	100,0	3	weniger wichtig	0	0	0	0	4	unwichtig	0	0	0	0		gesamt	56	72,7	100,0			keine Antwort	21	27,3				gesamt	77	100,0	
		Häufigkeit	Prozent	gültige Prozente	kumulierte Prozente																																																		
1	sehr wichtig	50	64,9	89,3	89,3																																																		
2	wichtig	6	7,8	10,7	100,0																																																		
3	weniger wichtig	0	0	0	0																																																		
4	unwichtig	0	0	0	0																																																		
	gesamt	56	72,7	100,0																																																			
	keine Antwort	21	27,3																																																				
	gesamt	77	100,0																																																				
Visualisierung der Positionierung von Median und Mittelwert der Gruppen-Antwort			<p>A bar chart with the x-axis labeled 'keine Angabe', '1', '2', '3', '4' and the y-axis from 0 to 60. The bars represent the following frequencies: keine Angabe: 21, 1: 50, 2: 6, 3: 0, 4: 0.</p>																																																				
Legende: <p>Legend: A light blue horizontal bar represents the Median (1), and a green vertical line represents the Mittelwert (1,11).</p>																																																							

Ergebnisse der 2. Runde

	Gruppen-Antwort			Häufigkeitsverteilung																																																			
Wahrscheinlichkeit der Realisierung in der Logistik-Branche	Mittelwert	Median	Varianz																																																				
	1,57	2	0,351																																																				
	Visualisierung der Positionierung von Median und Mittelwert der Gruppen-Antwort			<table border="1"> <thead> <tr> <th></th> <th></th> <th>Häufigkeit</th> <th>Prozent</th> <th>gültige Prozente</th> <th>kumulierte Prozente</th> </tr> </thead> <tbody> <tr> <td>1</td> <td>sehr wahrscheinlich</td> <td>29</td> <td>37,7</td> <td>48,3</td> <td>48,3</td> </tr> <tr> <td>2</td> <td>eher wahrscheinlich</td> <td>28</td> <td>36,4</td> <td>46,7</td> <td>95,0</td> </tr> <tr> <td>3</td> <td>eher unwahrscheinlich</td> <td>3</td> <td>3,9</td> <td>5,0</td> <td>100,0</td> </tr> <tr> <td>4</td> <td>sehr unwahrscheinlich</td> <td>0</td> <td>0</td> <td>0</td> <td>0</td> </tr> <tr> <td></td> <td>gesamt</td> <td>60</td> <td>77,9</td> <td>100,0</td> <td></td> </tr> <tr> <td></td> <td>keine Antwort</td> <td>17</td> <td>22,1</td> <td></td> <td></td> </tr> <tr> <td></td> <td>gesamt</td> <td>77</td> <td>100,0</td> <td></td> <td></td> </tr> </tbody> </table>							Häufigkeit	Prozent	gültige Prozente	kumulierte Prozente	1	sehr wahrscheinlich	29	37,7	48,3	48,3	2	eher wahrscheinlich	28	36,4	46,7	95,0	3	eher unwahrscheinlich	3	3,9	5,0	100,0	4	sehr unwahrscheinlich	0	0	0	0		gesamt	60	77,9	100,0			keine Antwort	17	22,1				gesamt	77	100,0	
		Häufigkeit	Prozent	gültige Prozente	kumulierte Prozente																																																		
1	sehr wahrscheinlich	29	37,7	48,3	48,3																																																		
2	eher wahrscheinlich	28	36,4	46,7	95,0																																																		
3	eher unwahrscheinlich	3	3,9	5,0	100,0																																																		
4	sehr unwahrscheinlich	0	0	0	0																																																		
	gesamt	60	77,9	100,0																																																			
	keine Antwort	17	22,1																																																				
	gesamt	77	100,0																																																				
Visualisierung der Positionierung von Median und Mittelwert der Gruppen-Antwort			<p>Bar chart showing frequency distribution for 'Wahrscheinlichkeit'. The x-axis categories are 'keine Angabe', '1', '2', '3', and '4'. The y-axis represents frequency from 0 to 35. The bars show frequencies of approximately 17 for 'keine Angabe', 29 for '1', 28 for '2', and 3 for '3'.</p>																																																				
Legende: <p>Legend for 'Wahrscheinlichkeit' chart: A blue vertical line represents the Median (2), and a green vertical line represents the Mittelwert (1,57).</p>																																																							
Erwünschtheit der Realisierung in der Logistik-Branche	Mittelwert	Median	Varianz																																																				
	1,50	1	0,327																																																				
	Visualisierung der Positionierung von Median und Mittelwert der Gruppen-Antwort			<table border="1"> <thead> <tr> <th></th> <th></th> <th>Häufigkeit</th> <th>Prozent</th> <th>gültige Prozente</th> <th>kumulierte Prozente</th> </tr> </thead> <tbody> <tr> <td>1</td> <td>sehr wichtig</td> <td>30</td> <td>39,0</td> <td>53,6</td> <td>53,6</td> </tr> <tr> <td>2</td> <td>wichtig</td> <td>24</td> <td>31,2</td> <td>42,9</td> <td>96,4</td> </tr> <tr> <td>3</td> <td>weniger wichtig</td> <td>2</td> <td>2,6</td> <td>3,6</td> <td>100,0</td> </tr> <tr> <td>4</td> <td>unwichtig</td> <td>0</td> <td>0</td> <td>0</td> <td>0</td> </tr> <tr> <td></td> <td>gesamt</td> <td>56</td> <td>72,7</td> <td>100,0</td> <td></td> </tr> <tr> <td></td> <td>keine Antwort</td> <td>21</td> <td>27,3</td> <td></td> <td></td> </tr> <tr> <td></td> <td>gesamt</td> <td>77</td> <td>100,0</td> <td></td> <td></td> </tr> </tbody> </table>							Häufigkeit	Prozent	gültige Prozente	kumulierte Prozente	1	sehr wichtig	30	39,0	53,6	53,6	2	wichtig	24	31,2	42,9	96,4	3	weniger wichtig	2	2,6	3,6	100,0	4	unwichtig	0	0	0	0		gesamt	56	72,7	100,0			keine Antwort	21	27,3				gesamt	77	100,0	
		Häufigkeit	Prozent	gültige Prozente	kumulierte Prozente																																																		
1	sehr wichtig	30	39,0	53,6	53,6																																																		
2	wichtig	24	31,2	42,9	96,4																																																		
3	weniger wichtig	2	2,6	3,6	100,0																																																		
4	unwichtig	0	0	0	0																																																		
	gesamt	56	72,7	100,0																																																			
	keine Antwort	21	27,3																																																				
	gesamt	77	100,0																																																				
Visualisierung der Positionierung von Median und Mittelwert der Gruppen-Antwort			<p>Bar chart showing frequency distribution for 'Erwünschtheit'. The x-axis categories are 'keine Angabe', '1', '2', '3', and '4'. The y-axis represents frequency from 0 to 35. The bars show frequencies of approximately 21 for 'keine Angabe', 30 for '1', 24 for '2', and 2 for '3'.</p>																																																				
Legende: <p>Legend for 'Erwünschtheit' chart: A blue vertical line represents the Median (1), and a green vertical line represents the Mittelwert (1,50).</p>																																																							

Ergebnisse der 2. Runde

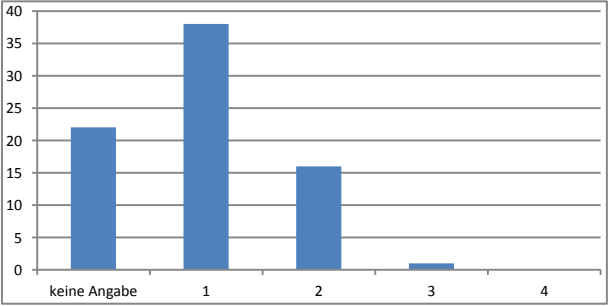
	Gruppen-Antwort			Häufigkeitsverteilung																																																			
Wahrscheinlichkeit der Realisierung in der Logistik-Branche	Mittelwert	Median	Varianz																																																				
	1,83	2	0,523																																																				
	Visualisierung der Positionierung von Median und Mittelwert der Gruppen-Antwort																																																						
	 <p>Legende: — Median — Mittelwert</p>			<table border="1"> <thead> <tr> <th></th> <th></th> <th>Häufigkeit</th> <th>Prozent</th> <th>gültige Prozente</th> <th>kumulierte Prozente</th> </tr> </thead> <tbody> <tr> <td>1</td> <td>sehr wahrscheinlich</td> <td>21</td> <td>27,3</td> <td>35,6</td> <td>35,6</td> </tr> <tr> <td>2</td> <td>eher wahrscheinlich</td> <td>27</td> <td>35,1</td> <td>45,8</td> <td>81,4</td> </tr> <tr> <td>3</td> <td>eher unwahrscheinlich</td> <td>11</td> <td>14,3</td> <td>18,6</td> <td>100,0</td> </tr> <tr> <td>4</td> <td>sehr unwahrscheinlich</td> <td>0</td> <td>0</td> <td>0</td> <td>0</td> </tr> <tr> <td></td> <td>gesamt</td> <td>59</td> <td>76,6</td> <td>100,0</td> <td></td> </tr> <tr> <td></td> <td>keine Antwort</td> <td>18</td> <td>23,4</td> <td></td> <td></td> </tr> <tr> <td></td> <td>gesamt</td> <td>77</td> <td>100,0</td> <td></td> <td></td> </tr> </tbody> </table>							Häufigkeit	Prozent	gültige Prozente	kumulierte Prozente	1	sehr wahrscheinlich	21	27,3	35,6	35,6	2	eher wahrscheinlich	27	35,1	45,8	81,4	3	eher unwahrscheinlich	11	14,3	18,6	100,0	4	sehr unwahrscheinlich	0	0	0	0		gesamt	59	76,6	100,0			keine Antwort	18	23,4				gesamt	77	100,0	
		Häufigkeit	Prozent	gültige Prozente	kumulierte Prozente																																																		
1	sehr wahrscheinlich	21	27,3	35,6	35,6																																																		
2	eher wahrscheinlich	27	35,1	45,8	81,4																																																		
3	eher unwahrscheinlich	11	14,3	18,6	100,0																																																		
4	sehr unwahrscheinlich	0	0	0	0																																																		
	gesamt	59	76,6	100,0																																																			
	keine Antwort	18	23,4																																																				
	gesamt	77	100,0																																																				
Erwünschtheit der Realisierung in der Logistik-Branche	Mittelwert	Median	Varianz																																																				
	1,33	1	0,261																																																				
	Visualisierung der Positionierung von Median und Mittelwert der Gruppen-Antwort																																																						
	 <p>Legende: — Median — Mittelwert</p>			<table border="1"> <thead> <tr> <th></th> <th></th> <th>Häufigkeit</th> <th>Prozent</th> <th>gültige Prozente</th> <th>kumulierte Prozente</th> </tr> </thead> <tbody> <tr> <td>1</td> <td>sehr wichtig</td> <td>38</td> <td>49,4</td> <td>69,1</td> <td>69,1</td> </tr> <tr> <td>2</td> <td>wichtig</td> <td>16</td> <td>20,8</td> <td>29,1</td> <td>98,2</td> </tr> <tr> <td>3</td> <td>weniger wichtig</td> <td>1</td> <td>1,3</td> <td>1,8</td> <td>100,0</td> </tr> <tr> <td>4</td> <td>unwichtig</td> <td>0</td> <td>0</td> <td>0</td> <td>0</td> </tr> <tr> <td></td> <td>gesamt</td> <td>55</td> <td>71,4</td> <td>100,0</td> <td></td> </tr> <tr> <td></td> <td>keine Antwort</td> <td>22</td> <td>28,6</td> <td></td> <td></td> </tr> <tr> <td></td> <td>gesamt</td> <td>77</td> <td>100,0</td> <td></td> <td></td> </tr> </tbody> </table>							Häufigkeit	Prozent	gültige Prozente	kumulierte Prozente	1	sehr wichtig	38	49,4	69,1	69,1	2	wichtig	16	20,8	29,1	98,2	3	weniger wichtig	1	1,3	1,8	100,0	4	unwichtig	0	0	0	0		gesamt	55	71,4	100,0			keine Antwort	22	28,6				gesamt	77	100,0	
		Häufigkeit	Prozent	gültige Prozente	kumulierte Prozente																																																		
1	sehr wichtig	38	49,4	69,1	69,1																																																		
2	wichtig	16	20,8	29,1	98,2																																																		
3	weniger wichtig	1	1,3	1,8	100,0																																																		
4	unwichtig	0	0	0	0																																																		
	gesamt	55	71,4	100,0																																																			
	keine Antwort	22	28,6																																																				
	gesamt	77	100,0																																																				
																																																							
																																																							

Ergebnisse der 2. Runde

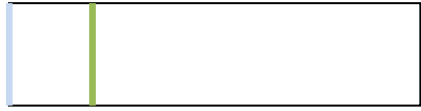
	Gruppen-Antwort			Häufigkeitsverteilung																																																				
Wahrscheinlichkeit der Realisierung in der Logistik-Branche	Mittelwert	Median	Varianz																																																					
	1,52	1	0,387																																																					
	Visualisierung der Positionierung von Median und Mittelwert der Gruppen-Antwort																																																							
	 <p>Legende: — Median — Mittelwert</p>			<table border="1"> <thead> <tr> <th></th> <th></th> <th>Häufigkeit</th> <th>Prozent</th> <th>gültige Prozente</th> <th>kumulierte Prozente</th> </tr> </thead> <tbody> <tr> <td>1</td> <td>sehr wahrscheinlich</td> <td>33</td> <td>42,9</td> <td>54,1</td> <td>54,1</td> </tr> <tr> <td>2</td> <td>eher wahrscheinlich</td> <td>24</td> <td>31,2</td> <td>39,3</td> <td>93,4</td> </tr> <tr> <td>3</td> <td>eher unwahrscheinlich</td> <td>4</td> <td>5,2</td> <td>6,6</td> <td>100,0</td> </tr> <tr> <td>4</td> <td>sehr unwahrscheinlich</td> <td>0</td> <td>0</td> <td>0</td> <td>0</td> </tr> <tr> <td></td> <td>gesamt</td> <td>61</td> <td>79,2</td> <td>100,0</td> <td></td> </tr> <tr> <td></td> <td>keine Antwort</td> <td>16</td> <td>20,8</td> <td></td> <td></td> </tr> <tr> <td></td> <td>gesamt</td> <td>77</td> <td>100,0</td> <td></td> <td></td> </tr> </tbody> </table>								Häufigkeit	Prozent	gültige Prozente	kumulierte Prozente	1	sehr wahrscheinlich	33	42,9	54,1	54,1	2	eher wahrscheinlich	24	31,2	39,3	93,4	3	eher unwahrscheinlich	4	5,2	6,6	100,0	4	sehr unwahrscheinlich	0	0	0	0		gesamt	61	79,2	100,0			keine Antwort	16	20,8				gesamt	77	100,0	
		Häufigkeit	Prozent	gültige Prozente	kumulierte Prozente																																																			
1	sehr wahrscheinlich	33	42,9	54,1	54,1																																																			
2	eher wahrscheinlich	24	31,2	39,3	93,4																																																			
3	eher unwahrscheinlich	4	5,2	6,6	100,0																																																			
4	sehr unwahrscheinlich	0	0	0	0																																																			
	gesamt	61	79,2	100,0																																																				
	keine Antwort	16	20,8																																																					
	gesamt	77	100,0																																																					
Erwünschtheit der Realisierung in der Logistik-Branche	Mittelwert	Median	Varianz																																																					
	1,65	2	0,553																																																					
	Visualisierung der Positionierung von Median und Mittelwert der Gruppen-Antwort																																																							
	 <p>Legende: — Median — Mittelwert</p>			<table border="1"> <thead> <tr> <th></th> <th></th> <th>Häufigkeit</th> <th>Prozent</th> <th>gültige Prozente</th> <th>kumulierte Prozente</th> </tr> </thead> <tbody> <tr> <td>1</td> <td>sehr wichtig</td> <td>28</td> <td>36,4</td> <td>49,1</td> <td>49,1</td> </tr> <tr> <td>2</td> <td>wichtig</td> <td>22</td> <td>28,6</td> <td>38,6</td> <td>87,7</td> </tr> <tr> <td>3</td> <td>weniger wichtig</td> <td>6</td> <td>7,8</td> <td>10,5</td> <td>98,2</td> </tr> <tr> <td>4</td> <td>unwichtig</td> <td>1</td> <td>1,3</td> <td>1,8</td> <td>100,0</td> </tr> <tr> <td></td> <td>gesamt</td> <td>57</td> <td>74,0</td> <td>100,0</td> <td></td> </tr> <tr> <td></td> <td>keine Antwort</td> <td>20</td> <td>26,0</td> <td></td> <td></td> </tr> <tr> <td></td> <td>gesamt</td> <td>77</td> <td>100,0</td> <td></td> <td></td> </tr> </tbody> </table>								Häufigkeit	Prozent	gültige Prozente	kumulierte Prozente	1	sehr wichtig	28	36,4	49,1	49,1	2	wichtig	22	28,6	38,6	87,7	3	weniger wichtig	6	7,8	10,5	98,2	4	unwichtig	1	1,3	1,8	100,0		gesamt	57	74,0	100,0			keine Antwort	20	26,0				gesamt	77	100,0	
		Häufigkeit	Prozent	gültige Prozente	kumulierte Prozente																																																			
1	sehr wichtig	28	36,4	49,1	49,1																																																			
2	wichtig	22	28,6	38,6	87,7																																																			
3	weniger wichtig	6	7,8	10,5	98,2																																																			
4	unwichtig	1	1,3	1,8	100,0																																																			
	gesamt	57	74,0	100,0																																																				
	keine Antwort	20	26,0																																																					
	gesamt	77	100,0																																																					

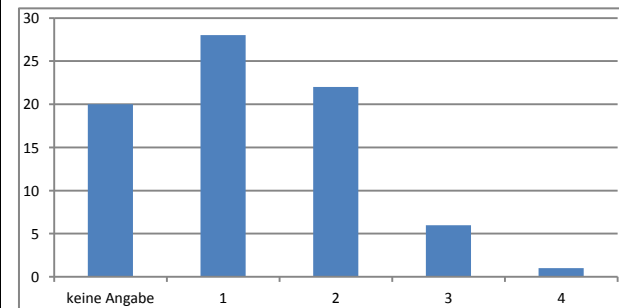
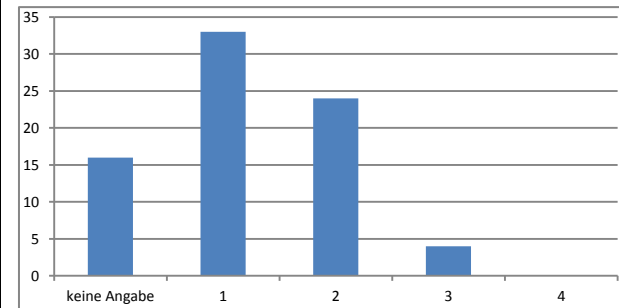

Ergebnisse der 2. Runde

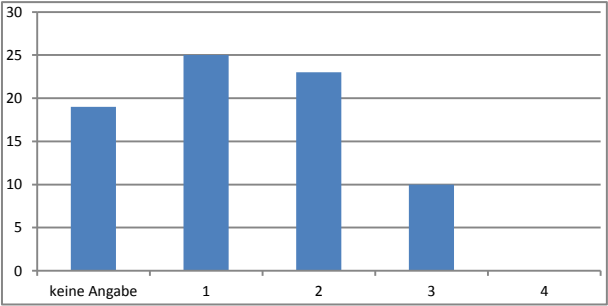
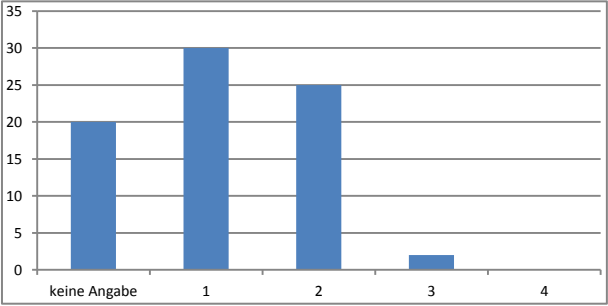
	Gruppen-Antwort			Häufigkeitsverteilung																																																				
Wahrscheinlichkeit der Realisierung in der Logistik-Branche	Mittelwert	Median	Varianz																																																					
	1,74	2	0,546																																																					
	Visualisierung der Positionierung von Median und Mittelwert der Gruppen-Antwort																																																							
	 <p>Legende: — Median — Mittelwert</p>			<table border="1"> <thead> <tr> <th></th> <th></th> <th>Häufigkeit</th> <th>Prozent</th> <th>gültige Prozente</th> <th>kumulierte Prozente</th> </tr> </thead> <tbody> <tr> <td>1</td> <td>sehr wahrscheinlich</td> <td>25</td> <td>32,5</td> <td>43,1</td> <td>43,1</td> </tr> <tr> <td>2</td> <td>eher wahrscheinlich</td> <td>23</td> <td>29,9</td> <td>39,7</td> <td>82,8</td> </tr> <tr> <td>3</td> <td>eher unwahrscheinlich</td> <td>10</td> <td>13,0</td> <td>17,2</td> <td>100,0</td> </tr> <tr> <td>4</td> <td>sehr unwahrscheinlich</td> <td>0</td> <td>0</td> <td>0</td> <td>0</td> </tr> <tr> <td></td> <td>gesamt</td> <td>58</td> <td>75,3</td> <td>100,0</td> <td></td> </tr> <tr> <td></td> <td>keine Antwort</td> <td>19</td> <td>24,7</td> <td></td> <td></td> </tr> <tr> <td></td> <td>gesamt</td> <td>77</td> <td>100,0</td> <td></td> <td></td> </tr> </tbody> </table>								Häufigkeit	Prozent	gültige Prozente	kumulierte Prozente	1	sehr wahrscheinlich	25	32,5	43,1	43,1	2	eher wahrscheinlich	23	29,9	39,7	82,8	3	eher unwahrscheinlich	10	13,0	17,2	100,0	4	sehr unwahrscheinlich	0	0	0	0		gesamt	58	75,3	100,0			keine Antwort	19	24,7				gesamt	77	100,0	
		Häufigkeit	Prozent	gültige Prozente	kumulierte Prozente																																																			
1	sehr wahrscheinlich	25	32,5	43,1	43,1																																																			
2	eher wahrscheinlich	23	29,9	39,7	82,8																																																			
3	eher unwahrscheinlich	10	13,0	17,2	100,0																																																			
4	sehr unwahrscheinlich	0	0	0	0																																																			
	gesamt	58	75,3	100,0																																																				
	keine Antwort	19	24,7																																																					
	gesamt	77	100,0																																																					
Erwünschtheit der Realisierung in der Logistik-Branche	Mittelwert	Median	Varianz																																																					
	1,51	1	0,326																																																					
	Visualisierung der Positionierung von Median und Mittelwert der Gruppen-Antwort																																																							
	 <p>Legende: — Median — Mittelwert</p>			<table border="1"> <thead> <tr> <th></th> <th></th> <th>Häufigkeit</th> <th>Prozent</th> <th>gültige Prozente</th> <th>kumulierte Prozente</th> </tr> </thead> <tbody> <tr> <td>1</td> <td>sehr wichtig</td> <td>30</td> <td>39,0</td> <td>52,6</td> <td>52,6</td> </tr> <tr> <td>2</td> <td>wichtig</td> <td>25</td> <td>32,5</td> <td>43,9</td> <td>96,5</td> </tr> <tr> <td>3</td> <td>weniger wichtig</td> <td>2</td> <td>2,6</td> <td>3,5</td> <td>100,0</td> </tr> <tr> <td>4</td> <td>unwichtig</td> <td>0</td> <td>0</td> <td>0</td> <td>0</td> </tr> <tr> <td></td> <td>gesamt</td> <td>57</td> <td>74,0</td> <td>100,0</td> <td></td> </tr> <tr> <td></td> <td>keine Antwort</td> <td>20</td> <td>26,0</td> <td></td> <td></td> </tr> <tr> <td></td> <td>gesamt</td> <td>77</td> <td>100,0</td> <td></td> <td></td> </tr> </tbody> </table>								Häufigkeit	Prozent	gültige Prozente	kumulierte Prozente	1	sehr wichtig	30	39,0	52,6	52,6	2	wichtig	25	32,5	43,9	96,5	3	weniger wichtig	2	2,6	3,5	100,0	4	unwichtig	0	0	0	0		gesamt	57	74,0	100,0			keine Antwort	20	26,0				gesamt	77	100,0	
		Häufigkeit	Prozent	gültige Prozente	kumulierte Prozente																																																			
1	sehr wichtig	30	39,0	52,6	52,6																																																			
2	wichtig	25	32,5	43,9	96,5																																																			
3	weniger wichtig	2	2,6	3,5	100,0																																																			
4	unwichtig	0	0	0	0																																																			
	gesamt	57	74,0	100,0																																																				
	keine Antwort	20	26,0																																																					
	gesamt	77	100,0																																																					
																																																								
																																																								

Ergebnisse der 2. Runde

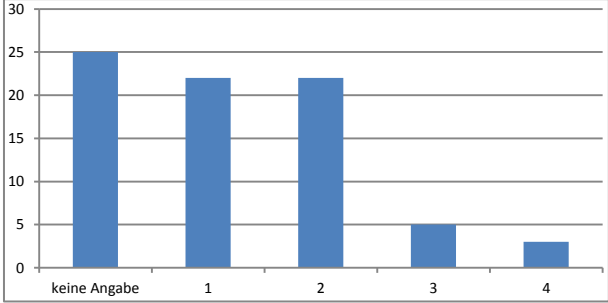
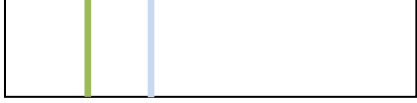
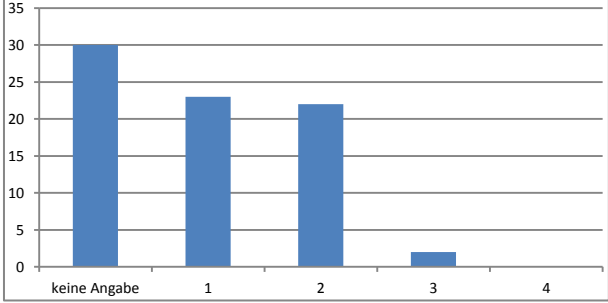
	Gruppen-Antwort			Häufigkeitsverteilung																																																		
Wahrscheinlichkeit der Realisierung in der Logistik-Branche	Mittelwert	Median	Varianz																																																			
	1,79	2	0,719																																																			
	Visualisierung der Positionierung von Median und Mittelwert der Gruppen-Antwort																																																					
	 <p>Legende: — Median — Mittelwert</p>																																																					
				<table border="1"> <thead> <tr> <th></th> <th></th> <th>Häufigkeit</th> <th>Prozent</th> <th>gültige Prozente</th> <th>kumulierte Prozente</th> </tr> </thead> <tbody> <tr> <td>1</td> <td>sehr wahrscheinlich</td> <td>22</td> <td>28,6</td> <td>42,3</td> <td>42,3</td> </tr> <tr> <td>2</td> <td>eher wahrscheinlich</td> <td>22</td> <td>28,6</td> <td>42,3</td> <td>84,6</td> </tr> <tr> <td>3</td> <td>eher unwahrscheinlich</td> <td>5</td> <td>6,5</td> <td>9,6</td> <td>94,2</td> </tr> <tr> <td>4</td> <td>sehr unwahrscheinlich</td> <td>3</td> <td>3,9</td> <td>5,8</td> <td>100,0</td> </tr> <tr> <td></td> <td>gesamt</td> <td>52</td> <td>67,5</td> <td>100,0</td> <td></td> </tr> <tr> <td></td> <td>keine Antwort</td> <td>25</td> <td>32,5</td> <td></td> <td></td> </tr> <tr> <td></td> <td>gesamt</td> <td>77</td> <td>100,0</td> <td></td> <td></td> </tr> </tbody> </table>			Häufigkeit	Prozent	gültige Prozente	kumulierte Prozente	1	sehr wahrscheinlich	22	28,6	42,3	42,3	2	eher wahrscheinlich	22	28,6	42,3	84,6	3	eher unwahrscheinlich	5	6,5	9,6	94,2	4	sehr unwahrscheinlich	3	3,9	5,8	100,0		gesamt	52	67,5	100,0			keine Antwort	25	32,5				gesamt	77	100,0				
		Häufigkeit	Prozent	gültige Prozente	kumulierte Prozente																																																	
1	sehr wahrscheinlich	22	28,6	42,3	42,3																																																	
2	eher wahrscheinlich	22	28,6	42,3	84,6																																																	
3	eher unwahrscheinlich	5	6,5	9,6	94,2																																																	
4	sehr unwahrscheinlich	3	3,9	5,8	100,0																																																	
	gesamt	52	67,5	100,0																																																		
	keine Antwort	25	32,5																																																			
	gesamt	77	100,0																																																			
Erwünschtheit der Realisierung in der Logistik-Branche	Mittelwert	Median	Varianz																																																			
	1,55	2	0,340																																																			
	Visualisierung der Positionierung von Median und Mittelwert der Gruppen-Antwort																																																					
	 <p>Legende: — Median — Mittelwert</p>																																																					
				<table border="1"> <thead> <tr> <th></th> <th></th> <th>Häufigkeit</th> <th>Prozent</th> <th>gültige Prozente</th> <th>kumulierte Prozente</th> </tr> </thead> <tbody> <tr> <td>1</td> <td>sehr wichtig</td> <td>23</td> <td>29,9</td> <td>48,9</td> <td>48,9</td> </tr> <tr> <td>2</td> <td>wichtig</td> <td>22</td> <td>28,6</td> <td>46,8</td> <td>95,7</td> </tr> <tr> <td>3</td> <td>weniger wichtig</td> <td>2</td> <td>2,6</td> <td>4,3</td> <td>100,0</td> </tr> <tr> <td>4</td> <td>unwichtig</td> <td>0</td> <td>0</td> <td>0</td> <td>0</td> </tr> <tr> <td></td> <td>gesamt</td> <td>47</td> <td>61,0</td> <td>100,0</td> <td></td> </tr> <tr> <td></td> <td>keine Antwort</td> <td>30</td> <td>39,0</td> <td></td> <td></td> </tr> <tr> <td></td> <td>gesamt</td> <td>77</td> <td>100,0</td> <td></td> <td></td> </tr> </tbody> </table>			Häufigkeit	Prozent	gültige Prozente	kumulierte Prozente	1	sehr wichtig	23	29,9	48,9	48,9	2	wichtig	22	28,6	46,8	95,7	3	weniger wichtig	2	2,6	4,3	100,0	4	unwichtig	0	0	0	0		gesamt	47	61,0	100,0			keine Antwort	30	39,0				gesamt	77	100,0				
		Häufigkeit	Prozent	gültige Prozente	kumulierte Prozente																																																	
1	sehr wichtig	23	29,9	48,9	48,9																																																	
2	wichtig	22	28,6	46,8	95,7																																																	
3	weniger wichtig	2	2,6	4,3	100,0																																																	
4	unwichtig	0	0	0	0																																																	
	gesamt	47	61,0	100,0																																																		
	keine Antwort	30	39,0																																																			
	gesamt	77	100,0																																																			

Ergebnisse der 2. Runde

	Gruppen-Antwort			Häufigkeitsverteilung																																																		
Wahrscheinlichkeit der Realisierung in der Logistik-Branche	Mittelwert	Median	Varianz																																																			
	1,67	2	0,505																																																			
	Visualisierung der Positionierung von Median und Mittelwert der Gruppen-Antwort																																																					
	Legende: 																																																					
				<table border="1"> <thead> <tr> <th></th> <th></th> <th>Häufigkeit</th> <th>Prozent</th> <th>gültige Prozente</th> <th>kumulierte Prozente</th> </tr> </thead> <tbody> <tr> <td>1</td> <td>sehr wahrscheinlich</td> <td>26</td> <td>33,8</td> <td>44,8</td> <td>44,8</td> </tr> <tr> <td>2</td> <td>eher wahrscheinlich</td> <td>26</td> <td>33,8</td> <td>44,8</td> <td>89,7</td> </tr> <tr> <td>3</td> <td>eher unwahrscheinlich</td> <td>5</td> <td>6,5</td> <td>8,6</td> <td>98,3</td> </tr> <tr> <td>4</td> <td>sehr unwahrscheinlich</td> <td>1</td> <td>1,3</td> <td>1,7</td> <td>100,0</td> </tr> <tr> <td></td> <td>gesamt</td> <td>58</td> <td>75,3</td> <td>100,0</td> <td></td> </tr> <tr> <td></td> <td>keine Antwort</td> <td>19</td> <td>24,7</td> <td></td> <td></td> </tr> <tr> <td></td> <td>gesamt</td> <td>77</td> <td>100,0</td> <td></td> <td></td> </tr> </tbody> </table>			Häufigkeit	Prozent	gültige Prozente	kumulierte Prozente	1	sehr wahrscheinlich	26	33,8	44,8	44,8	2	eher wahrscheinlich	26	33,8	44,8	89,7	3	eher unwahrscheinlich	5	6,5	8,6	98,3	4	sehr unwahrscheinlich	1	1,3	1,7	100,0		gesamt	58	75,3	100,0			keine Antwort	19	24,7				gesamt	77	100,0				
		Häufigkeit	Prozent	gültige Prozente	kumulierte Prozente																																																	
1	sehr wahrscheinlich	26	33,8	44,8	44,8																																																	
2	eher wahrscheinlich	26	33,8	44,8	89,7																																																	
3	eher unwahrscheinlich	5	6,5	8,6	98,3																																																	
4	sehr unwahrscheinlich	1	1,3	1,7	100,0																																																	
	gesamt	58	75,3	100,0																																																		
	keine Antwort	19	24,7																																																			
	gesamt	77	100,0																																																			
Erwünschtheit der Realisierung in der Logistik-Branche	Mittelwert	Median	Varianz																																																			
	1,39	1	0,393																																																			
	Visualisierung der Positionierung von Median und Mittelwert der Gruppen-Antwort																																																					
	Legende: 																																																					
				<table border="1"> <thead> <tr> <th></th> <th></th> <th>Häufigkeit</th> <th>Prozent</th> <th>gültige Prozente</th> <th>kumulierte Prozente</th> </tr> </thead> <tbody> <tr> <td>1</td> <td>sehr wichtig</td> <td>36</td> <td>46,8</td> <td>66,7</td> <td>66,7</td> </tr> <tr> <td>2</td> <td>wichtig</td> <td>16</td> <td>20,8</td> <td>29,6</td> <td>96,3</td> </tr> <tr> <td>3</td> <td>weniger wichtig</td> <td>1</td> <td>1,3</td> <td>1,9</td> <td>98,1</td> </tr> <tr> <td>4</td> <td>unwichtig</td> <td>1</td> <td>1,3</td> <td>1,9</td> <td>100,0</td> </tr> <tr> <td></td> <td>gesamt</td> <td>54</td> <td>70,1</td> <td>100,0</td> <td></td> </tr> <tr> <td></td> <td>keine Antwort</td> <td>23</td> <td>29,9</td> <td></td> <td></td> </tr> <tr> <td></td> <td>gesamt</td> <td>77</td> <td>100,0</td> <td></td> <td></td> </tr> </tbody> </table>			Häufigkeit	Prozent	gültige Prozente	kumulierte Prozente	1	sehr wichtig	36	46,8	66,7	66,7	2	wichtig	16	20,8	29,6	96,3	3	weniger wichtig	1	1,3	1,9	98,1	4	unwichtig	1	1,3	1,9	100,0		gesamt	54	70,1	100,0			keine Antwort	23	29,9				gesamt	77	100,0				
		Häufigkeit	Prozent	gültige Prozente	kumulierte Prozente																																																	
1	sehr wichtig	36	46,8	66,7	66,7																																																	
2	wichtig	16	20,8	29,6	96,3																																																	
3	weniger wichtig	1	1,3	1,9	98,1																																																	
4	unwichtig	1	1,3	1,9	100,0																																																	
	gesamt	54	70,1	100,0																																																		
	keine Antwort	23	29,9																																																			
	gesamt	77	100,0																																																			

Ergebnisse der 2. Runde

	Gruppen-Antwort			Häufigkeitsverteilung																																																			
Wahrscheinlichkeit der Realisierung in der Logistik-Branche	Mittelwert	Median	Varianz																																																				
	1,48	1	0,436																																																				
	Visualisierung der Positionierung von Median und Mittelwert der Gruppen-Antwort																																																						
	Legende: 																																																						
				<table border="1"> <thead> <tr> <th></th> <th></th> <th>Häufigkeit</th> <th>Prozent</th> <th>gültige Prozente</th> <th>kumulierte Prozente</th> </tr> </thead> <tbody> <tr> <td>1</td> <td>sehr wahrscheinlich</td> <td>34</td> <td>44,2</td> <td>60,7</td> <td>60,7</td> </tr> <tr> <td>2</td> <td>eher wahrscheinlich</td> <td>17</td> <td>22,1</td> <td>30,4</td> <td>91,1</td> </tr> <tr> <td>3</td> <td>eher unwahrscheinlich</td> <td>5</td> <td>6,5</td> <td>8,9</td> <td>100,0</td> </tr> <tr> <td>4</td> <td>sehr unwahrscheinlich</td> <td>0</td> <td>0</td> <td>0</td> <td>0</td> </tr> <tr> <td></td> <td>gesamt</td> <td>56</td> <td>72,7</td> <td>100,0</td> <td></td> </tr> <tr> <td></td> <td>keine Antwort</td> <td>21</td> <td>27,3</td> <td></td> <td></td> </tr> <tr> <td></td> <td>gesamt</td> <td>77</td> <td>100,0</td> <td></td> <td></td> </tr> </tbody> </table>			Häufigkeit	Prozent	gültige Prozente	kumulierte Prozente	1	sehr wahrscheinlich	34	44,2	60,7	60,7	2	eher wahrscheinlich	17	22,1	30,4	91,1	3	eher unwahrscheinlich	5	6,5	8,9	100,0	4	sehr unwahrscheinlich	0	0	0	0		gesamt	56	72,7	100,0			keine Antwort	21	27,3				gesamt	77	100,0					
		Häufigkeit	Prozent	gültige Prozente	kumulierte Prozente																																																		
1	sehr wahrscheinlich	34	44,2	60,7	60,7																																																		
2	eher wahrscheinlich	17	22,1	30,4	91,1																																																		
3	eher unwahrscheinlich	5	6,5	8,9	100,0																																																		
4	sehr unwahrscheinlich	0	0	0	0																																																		
	gesamt	56	72,7	100,0																																																			
	keine Antwort	21	27,3																																																				
	gesamt	77	100,0																																																				
Erwünschtheit der Realisierung in der Logistik-Branche	Mittelwert	Median	Varianz																																																				
	1,43	1	0,366																																																				
	Visualisierung der Positionierung von Median und Mittelwert der Gruppen-Antwort																																																						
	Legende: 																																																						
				<table border="1"> <thead> <tr> <th></th> <th></th> <th>Häufigkeit</th> <th>Prozent</th> <th>gültige Prozente</th> <th>kumulierte Prozente</th> </tr> </thead> <tbody> <tr> <td>1</td> <td>sehr wichtig</td> <td>33</td> <td>42,9</td> <td>62,3</td> <td>62,3</td> </tr> <tr> <td>2</td> <td>wichtig</td> <td>17</td> <td>22,1</td> <td>32,1</td> <td>94,3</td> </tr> <tr> <td>3</td> <td>weniger wichtig</td> <td>3</td> <td>3,9</td> <td>5,7</td> <td>100,0</td> </tr> <tr> <td>4</td> <td>unwichtig</td> <td>0</td> <td>0</td> <td>0</td> <td>0</td> </tr> <tr> <td></td> <td>gesamt</td> <td>53</td> <td>68,8</td> <td>100,0</td> <td></td> </tr> <tr> <td></td> <td>keine Antwort</td> <td>24</td> <td>31,2</td> <td></td> <td></td> </tr> <tr> <td></td> <td>gesamt</td> <td>77</td> <td>100,0</td> <td></td> <td></td> </tr> </tbody> </table>			Häufigkeit	Prozent	gültige Prozente	kumulierte Prozente	1	sehr wichtig	33	42,9	62,3	62,3	2	wichtig	17	22,1	32,1	94,3	3	weniger wichtig	3	3,9	5,7	100,0	4	unwichtig	0	0	0	0		gesamt	53	68,8	100,0			keine Antwort	24	31,2				gesamt	77	100,0					
		Häufigkeit	Prozent	gültige Prozente	kumulierte Prozente																																																		
1	sehr wichtig	33	42,9	62,3	62,3																																																		
2	wichtig	17	22,1	32,1	94,3																																																		
3	weniger wichtig	3	3,9	5,7	100,0																																																		
4	unwichtig	0	0	0	0																																																		
	gesamt	53	68,8	100,0																																																			
	keine Antwort	24	31,2																																																				
	gesamt	77	100,0																																																				

Ergebnisse der 2. Runde

	Gruppen-Antwort			Häufigkeitsverteilung																																																	
Wahrscheinlichkeit der Realisierung in der Logistik-Branche	Mittelwert	Median	Varianz	<table border="1"> <thead> <tr> <th></th> <th></th> <th>Häufigkeit</th> <th>Prozent</th> <th>gültige Prozente</th> <th>kumulierte Prozente</th> </tr> </thead> <tbody> <tr> <td>1</td> <td>sehr wahrscheinlich</td> <td>8</td> <td>10,4</td> <td>17,0</td> <td>17,0</td> </tr> <tr> <td>2</td> <td>eher wahrscheinlich</td> <td>16</td> <td>20,8</td> <td>34,0</td> <td>51,1</td> </tr> <tr> <td>3</td> <td>eher unwahrscheinlich</td> <td>23</td> <td>29,9</td> <td>48,9</td> <td>100,0</td> </tr> <tr> <td>4</td> <td>sehr unwahrscheinlich</td> <td>0</td> <td>0</td> <td>0</td> <td>0</td> </tr> <tr> <td></td> <td>gesamt</td> <td>47</td> <td>61,0</td> <td>100,0</td> <td></td> </tr> <tr> <td></td> <td>keine Antwort</td> <td>30</td> <td>39,0</td> <td></td> <td></td> </tr> <tr> <td></td> <td>gesamt</td> <td>77</td> <td>100,0</td> <td></td> <td></td> </tr> </tbody> </table>			Häufigkeit	Prozent	gültige Prozente	kumulierte Prozente	1	sehr wahrscheinlich	8	10,4	17,0	17,0	2	eher wahrscheinlich	16	20,8	34,0	51,1	3	eher unwahrscheinlich	23	29,9	48,9	100,0	4	sehr unwahrscheinlich	0	0	0	0		gesamt	47	61,0	100,0			keine Antwort	30	39,0				gesamt	77	100,0			<p>Bar chart showing frequency distribution for 'Wahrscheinlichkeit'. The x-axis categories are 'keine Angabe', '1', '2', '3', '4'. The y-axis represents frequency from 0 to 35. The bars show approximately 30 for 'keine Angabe', 8 for '1', 16 for '2', and 23 for '3'.</p>
			Häufigkeit		Prozent	gültige Prozente	kumulierte Prozente																																														
1	sehr wahrscheinlich	8	10,4	17,0	17,0																																																
2	eher wahrscheinlich	16	20,8	34,0	51,1																																																
3	eher unwahrscheinlich	23	29,9	48,9	100,0																																																
4	sehr unwahrscheinlich	0	0	0	0																																																
	gesamt	47	61,0	100,0																																																	
	keine Antwort	30	39,0																																																		
	gesamt	77	100,0																																																		
<table border="1"> <thead> <tr> <th>Mittelwert</th> <th>Median</th> <th>Varianz</th> </tr> </thead> <tbody> <tr> <td>2,32</td> <td>2</td> <td>0,570</td> </tr> </tbody> </table> <p>Visualisierung der Positionierung von Median und Mittelwert der Gruppen-Antwort</p> <p>Positioning chart for 'Wahrscheinlichkeit' on a scale of 1 to 4. A blue vertical line represents the Median at 2, and a green vertical line represents the Mittelwert at 2,32.</p> <p>Legende: — Median — Mittelwert</p>	Mittelwert	Median	Varianz	2,32	2	0,570																																															
Mittelwert	Median	Varianz																																																			
2,32	2	0,570																																																			
Erwünschtheit der Realisierung in der Logistik-Branche	Mittelwert	Median	Varianz	<table border="1"> <thead> <tr> <th></th> <th></th> <th>Häufigkeit</th> <th>Prozent</th> <th>gültige Prozente</th> <th>kumulierte Prozente</th> </tr> </thead> <tbody> <tr> <td>1</td> <td>sehr wichtig</td> <td>7</td> <td>9,1</td> <td>17,5</td> <td>17,5</td> </tr> <tr> <td>2</td> <td>wichtig</td> <td>25</td> <td>32,5</td> <td>62,5</td> <td>80,0</td> </tr> <tr> <td>3</td> <td>weniger wichtig</td> <td>8</td> <td>10,4</td> <td>20,0</td> <td>100,0</td> </tr> <tr> <td>4</td> <td>unwichtig</td> <td>0</td> <td>0</td> <td>0</td> <td>0</td> </tr> <tr> <td></td> <td>gesamt</td> <td>40</td> <td>51,9</td> <td>100,0</td> <td></td> </tr> <tr> <td></td> <td>keine Antwort</td> <td>37</td> <td>48,1</td> <td></td> <td></td> </tr> <tr> <td></td> <td>gesamt</td> <td>77</td> <td>100,0</td> <td></td> <td></td> </tr> </tbody> </table>			Häufigkeit	Prozent	gültige Prozente	kumulierte Prozente	1	sehr wichtig	7	9,1	17,5	17,5	2	wichtig	25	32,5	62,5	80,0	3	weniger wichtig	8	10,4	20,0	100,0	4	unwichtig	0	0	0	0		gesamt	40	51,9	100,0			keine Antwort	37	48,1				gesamt	77	100,0			<p>Bar chart showing frequency distribution for 'Erwünschtheit'. The x-axis categories are 'keine Angabe', '1', '2', '3', '4'. The y-axis represents frequency from 0 to 40. The bars show approximately 37 for 'keine Angabe', 7 for '1', 25 for '2', and 8 for '3'.</p>
			Häufigkeit		Prozent	gültige Prozente	kumulierte Prozente																																														
1	sehr wichtig	7	9,1	17,5	17,5																																																
2	wichtig	25	32,5	62,5	80,0																																																
3	weniger wichtig	8	10,4	20,0	100,0																																																
4	unwichtig	0	0	0	0																																																
	gesamt	40	51,9	100,0																																																	
	keine Antwort	37	48,1																																																		
	gesamt	77	100,0																																																		
<table border="1"> <thead> <tr> <th>Mittelwert</th> <th>Median</th> <th>Varianz</th> </tr> </thead> <tbody> <tr> <td>2,03</td> <td>2</td> <td>0,384</td> </tr> </tbody> </table> <p>Visualisierung der Positionierung von Median und Mittelwert der Gruppen-Antwort</p> <p>Positioning chart for 'Erwünschtheit' on a scale of 1 to 4. A blue vertical line represents the Median at 2, and a green vertical line represents the Mittelwert at 2,03.</p> <p>Legende: — Median — Mittelwert</p>	Mittelwert	Median	Varianz	2,03	2	0,384																																															
Mittelwert	Median	Varianz																																																			
2,03	2	0,384																																																			

Ergebnisse der 2. Runde

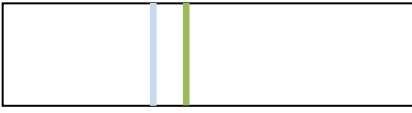
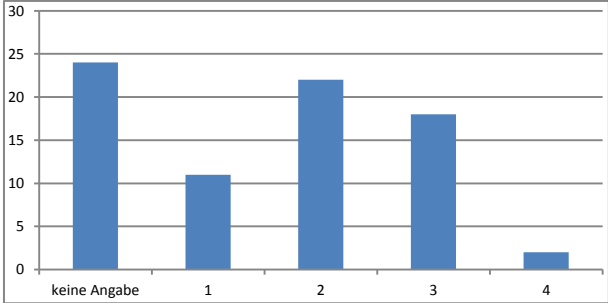
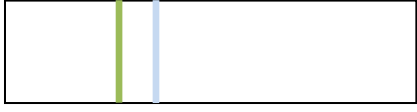
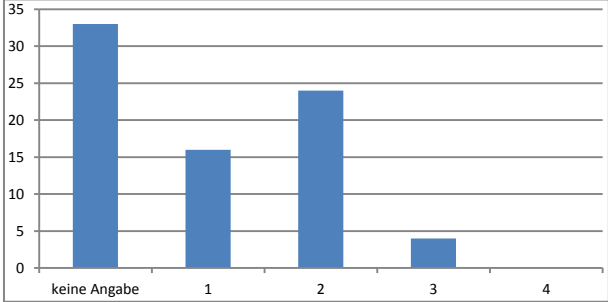
	Gruppen-Antwort			Häufigkeitsverteilung																																																				
Wahrscheinlichkeit der Realisierung in der Logistik-Branche	Mittelwert	Median	Varianz																																																					
	2,21	2	0,668																																																					
	Visualisierung der Positionierung von Median und Mittelwert der Gruppen-Antwort																																																							
				<table border="1"> <thead> <tr> <th></th> <th></th> <th>Häufigkeit</th> <th>Prozent</th> <th>gültige Prozente</th> <th>kumulierte Prozente</th> </tr> </thead> <tbody> <tr> <td>1</td> <td>sehr wahrscheinlich</td> <td>11</td> <td>14,3</td> <td>20,8</td> <td>20,8</td> </tr> <tr> <td>2</td> <td>eher wahrscheinlich</td> <td>22</td> <td>28,6</td> <td>41,5</td> <td>62,3</td> </tr> <tr> <td>3</td> <td>eher unwahrscheinlich</td> <td>18</td> <td>23,4</td> <td>34,0</td> <td>96,2</td> </tr> <tr> <td>4</td> <td>sehr unwahrscheinlich</td> <td>2</td> <td>2,6</td> <td>3,8</td> <td>100,0</td> </tr> <tr> <td></td> <td>gesamt</td> <td>53</td> <td>68,8</td> <td>100,0</td> <td></td> </tr> <tr> <td></td> <td>keine Antwort</td> <td>24</td> <td>31,2</td> <td></td> <td></td> </tr> <tr> <td></td> <td>gesamt</td> <td>77</td> <td>100,0</td> <td></td> <td></td> </tr> </tbody> </table>							Häufigkeit	Prozent	gültige Prozente	kumulierte Prozente	1	sehr wahrscheinlich	11	14,3	20,8	20,8	2	eher wahrscheinlich	22	28,6	41,5	62,3	3	eher unwahrscheinlich	18	23,4	34,0	96,2	4	sehr unwahrscheinlich	2	2,6	3,8	100,0		gesamt	53	68,8	100,0			keine Antwort	24	31,2				gesamt	77	100,0		
		Häufigkeit	Prozent	gültige Prozente	kumulierte Prozente																																																			
1	sehr wahrscheinlich	11	14,3	20,8	20,8																																																			
2	eher wahrscheinlich	22	28,6	41,5	62,3																																																			
3	eher unwahrscheinlich	18	23,4	34,0	96,2																																																			
4	sehr unwahrscheinlich	2	2,6	3,8	100,0																																																			
	gesamt	53	68,8	100,0																																																				
	keine Antwort	24	31,2																																																					
	gesamt	77	100,0																																																					
	<p>Legende:</p> <p>— Median</p> <p>— Mittelwert</p>																																																							
Erwünschtheit der Realisierung in der Logistik-Branche	Mittelwert	Median	Varianz																																																					
	1,73	2	0,389																																																					
	Visualisierung der Positionierung von Median und Mittelwert der Gruppen-Antwort																																																							
				<table border="1"> <thead> <tr> <th></th> <th></th> <th>Häufigkeit</th> <th>Prozent</th> <th>gültige Prozente</th> <th>kumulierte Prozente</th> </tr> </thead> <tbody> <tr> <td>1</td> <td>sehr wichtig</td> <td>16</td> <td>20,8</td> <td>36,4</td> <td>36,4</td> </tr> <tr> <td>2</td> <td>wichtig</td> <td>24</td> <td>31,2</td> <td>54,5</td> <td>90,9</td> </tr> <tr> <td>3</td> <td>weniger wichtig</td> <td>4</td> <td>5,2</td> <td>9,1</td> <td>100,0</td> </tr> <tr> <td>4</td> <td>unwichtig</td> <td>0</td> <td>0</td> <td>0</td> <td>0</td> </tr> <tr> <td></td> <td>gesamt</td> <td>44</td> <td>57,1</td> <td>100,0</td> <td></td> </tr> <tr> <td></td> <td>keine Antwort</td> <td>33</td> <td>42,9</td> <td></td> <td></td> </tr> <tr> <td></td> <td>gesamt</td> <td>77</td> <td>100,0</td> <td></td> <td></td> </tr> </tbody> </table>							Häufigkeit	Prozent	gültige Prozente	kumulierte Prozente	1	sehr wichtig	16	20,8	36,4	36,4	2	wichtig	24	31,2	54,5	90,9	3	weniger wichtig	4	5,2	9,1	100,0	4	unwichtig	0	0	0	0		gesamt	44	57,1	100,0			keine Antwort	33	42,9				gesamt	77	100,0		
		Häufigkeit	Prozent	gültige Prozente	kumulierte Prozente																																																			
1	sehr wichtig	16	20,8	36,4	36,4																																																			
2	wichtig	24	31,2	54,5	90,9																																																			
3	weniger wichtig	4	5,2	9,1	100,0																																																			
4	unwichtig	0	0	0	0																																																			
	gesamt	44	57,1	100,0																																																				
	keine Antwort	33	42,9																																																					
	gesamt	77	100,0																																																					
	<p>Legende:</p> <p>— Median</p> <p>— Mittelwert</p>																																																							

Ergebnisse der 2. Runde

	Gruppen-Antwort			Häufigkeitsverteilung																																																				
Wahrscheinlichkeit der Realisierung in der Logistik-Branche	Mittelwert	Median	Varianz																																																					
	1,70	2	0,478																																																					
	Visualisierung der Positionierung von Median und Mittelwert der Gruppen-Antwort																																																							
				<table border="1"> <thead> <tr> <th></th> <th></th> <th>Häufigkeit</th> <th>Prozent</th> <th>gültige Prozente</th> <th>kumulierte Prozente</th> </tr> </thead> <tbody> <tr> <td>1</td> <td>sehr wahrscheinlich</td> <td>26</td> <td>33,8</td> <td>42,6</td> <td>42,6</td> </tr> <tr> <td>2</td> <td>eher wahrscheinlich</td> <td>27</td> <td>35,1</td> <td>44,3</td> <td>86,9</td> </tr> <tr> <td>3</td> <td>eher unwahrscheinlich</td> <td>8</td> <td>10,4</td> <td>13,1</td> <td>100,0</td> </tr> <tr> <td>4</td> <td>sehr unwahrscheinlich</td> <td>0</td> <td>0</td> <td>0</td> <td>0</td> </tr> <tr> <td></td> <td>gesamt</td> <td>61</td> <td>79,2</td> <td>100,0</td> <td></td> </tr> <tr> <td></td> <td>keine Antwort</td> <td>16</td> <td>20,8</td> <td></td> <td></td> </tr> <tr> <td></td> <td>gesamt</td> <td>77</td> <td>100,0</td> <td></td> <td></td> </tr> </tbody> </table>							Häufigkeit	Prozent	gültige Prozente	kumulierte Prozente	1	sehr wahrscheinlich	26	33,8	42,6	42,6	2	eher wahrscheinlich	27	35,1	44,3	86,9	3	eher unwahrscheinlich	8	10,4	13,1	100,0	4	sehr unwahrscheinlich	0	0	0	0		gesamt	61	79,2	100,0			keine Antwort	16	20,8				gesamt	77	100,0		
		Häufigkeit	Prozent	gültige Prozente	kumulierte Prozente																																																			
1	sehr wahrscheinlich	26	33,8	42,6	42,6																																																			
2	eher wahrscheinlich	27	35,1	44,3	86,9																																																			
3	eher unwahrscheinlich	8	10,4	13,1	100,0																																																			
4	sehr unwahrscheinlich	0	0	0	0																																																			
	gesamt	61	79,2	100,0																																																				
	keine Antwort	16	20,8																																																					
	gesamt	77	100,0																																																					
	Legende: 																																																							
Erwünschtheit der Realisierung in der Logistik-Branche	Mittelwert	Median	Varianz																																																					
	1,29	1	0,209																																																					
	Visualisierung der Positionierung von Median und Mittelwert der Gruppen-Antwort																																																							
				<table border="1"> <thead> <tr> <th></th> <th></th> <th>Häufigkeit</th> <th>Prozent</th> <th>gültige Prozente</th> <th>kumulierte Prozente</th> </tr> </thead> <tbody> <tr> <td>1</td> <td>sehr wichtig</td> <td>42</td> <td>54,5</td> <td>71,2</td> <td>71,2</td> </tr> <tr> <td>2</td> <td>wichtig</td> <td>17</td> <td>22,1</td> <td>28,8</td> <td>100,0</td> </tr> <tr> <td>3</td> <td>weniger wichtig</td> <td>0</td> <td>0</td> <td>0</td> <td>0</td> </tr> <tr> <td>4</td> <td>unwichtig</td> <td>0</td> <td>0</td> <td>0</td> <td>0</td> </tr> <tr> <td></td> <td>gesamt</td> <td>59</td> <td>76,6</td> <td>100,0</td> <td></td> </tr> <tr> <td></td> <td>keine Antwort</td> <td>18</td> <td>23,4</td> <td></td> <td></td> </tr> <tr> <td></td> <td>gesamt</td> <td>77</td> <td>100,0</td> <td></td> <td></td> </tr> </tbody> </table>							Häufigkeit	Prozent	gültige Prozente	kumulierte Prozente	1	sehr wichtig	42	54,5	71,2	71,2	2	wichtig	17	22,1	28,8	100,0	3	weniger wichtig	0	0	0	0	4	unwichtig	0	0	0	0		gesamt	59	76,6	100,0			keine Antwort	18	23,4				gesamt	77	100,0		
		Häufigkeit	Prozent	gültige Prozente	kumulierte Prozente																																																			
1	sehr wichtig	42	54,5	71,2	71,2																																																			
2	wichtig	17	22,1	28,8	100,0																																																			
3	weniger wichtig	0	0	0	0																																																			
4	unwichtig	0	0	0	0																																																			
	gesamt	59	76,6	100,0																																																				
	keine Antwort	18	23,4																																																					
	gesamt	77	100,0																																																					
	Legende: 																																																							

Ergebnisse der 2. Runde

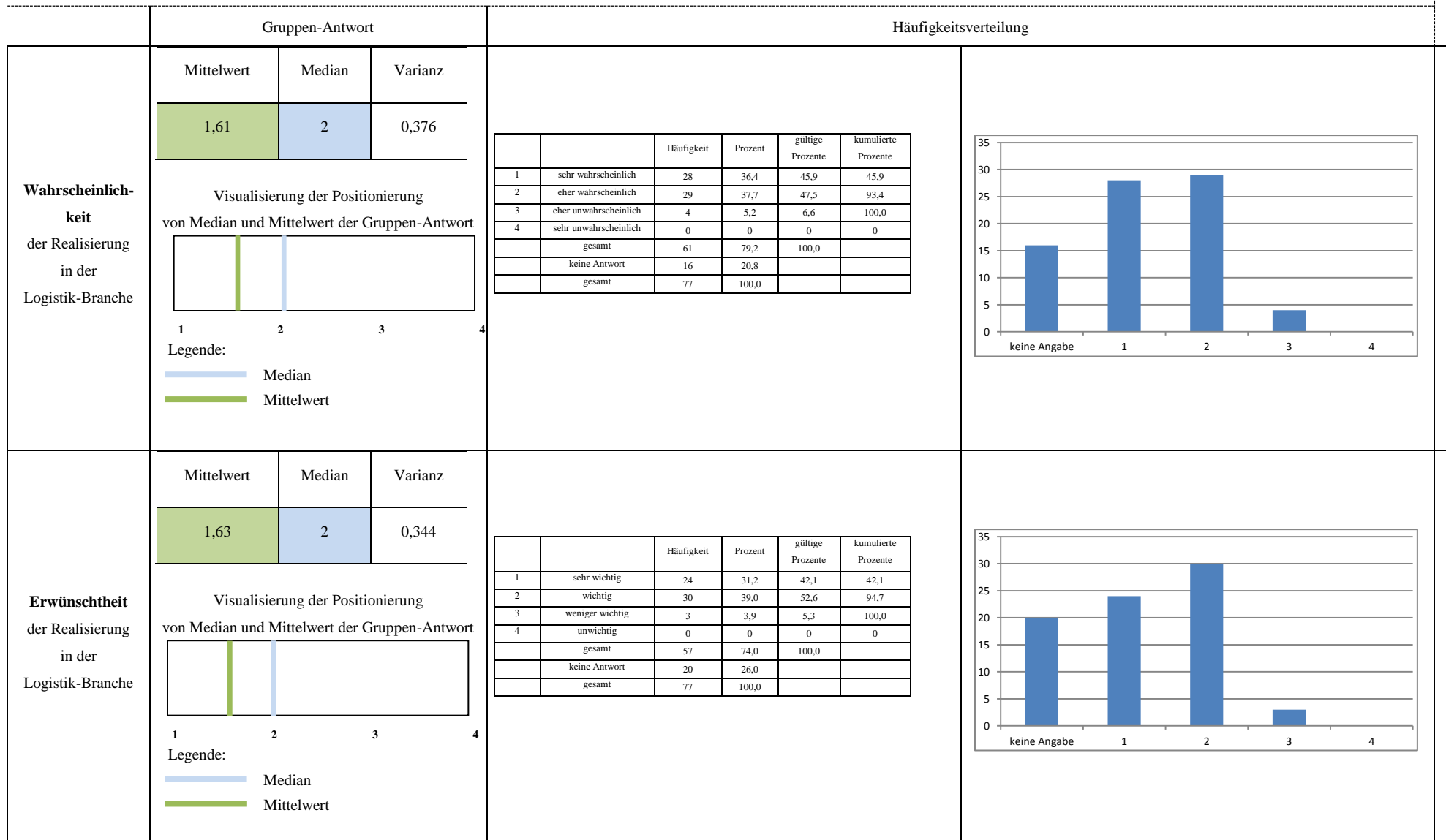

Ergebnisse der 2. Runde

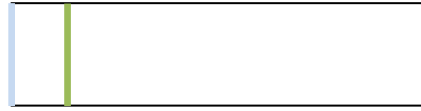
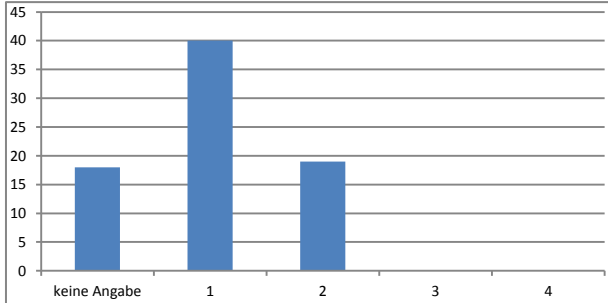
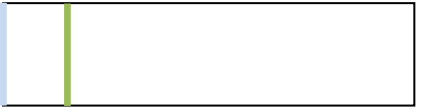
	Gruppen-Antwort			Häufigkeitsverteilung																																																		
Wahrscheinlichkeit der Realisierung in der Logistik-Branche	Mittelwert	Median	Varianz																																																			
	1,32	1	0,222																																																			
	Visualisierung der Positionierung von Median und Mittelwert der Gruppen-Antwort																																																					
	 <p>Legende: — Median — Mittelwert</p>																																																					
				<table border="1"> <thead> <tr> <th></th> <th></th> <th>Häufigkeit</th> <th>Prozent</th> <th>gültige Prozente</th> <th>kumulierte Prozente</th> </tr> </thead> <tbody> <tr> <td>1</td> <td>sehr wahrscheinlich</td> <td>40</td> <td>51,9</td> <td>67,8</td> <td>67,8</td> </tr> <tr> <td>2</td> <td>eher wahrscheinlich</td> <td>19</td> <td>24,7</td> <td>32,2</td> <td>100,0</td> </tr> <tr> <td>3</td> <td>eher unwahrscheinlich</td> <td>59</td> <td>76,6</td> <td>100,0</td> <td></td> </tr> <tr> <td>4</td> <td>sehr unwahrscheinlich</td> <td>0</td> <td>0</td> <td>0</td> <td>0</td> </tr> <tr> <td></td> <td>gesamt</td> <td>0</td> <td>0</td> <td>0</td> <td>0</td> </tr> <tr> <td></td> <td>keine Antwort</td> <td>18</td> <td>23,4</td> <td></td> <td></td> </tr> <tr> <td></td> <td>gesamt</td> <td>77</td> <td>100,0</td> <td></td> <td></td> </tr> </tbody> </table>			Häufigkeit	Prozent	gültige Prozente	kumulierte Prozente	1	sehr wahrscheinlich	40	51,9	67,8	67,8	2	eher wahrscheinlich	19	24,7	32,2	100,0	3	eher unwahrscheinlich	59	76,6	100,0		4	sehr unwahrscheinlich	0	0	0	0		gesamt	0	0	0	0		keine Antwort	18	23,4				gesamt	77	100,0				
		Häufigkeit	Prozent	gültige Prozente	kumulierte Prozente																																																	
1	sehr wahrscheinlich	40	51,9	67,8	67,8																																																	
2	eher wahrscheinlich	19	24,7	32,2	100,0																																																	
3	eher unwahrscheinlich	59	76,6	100,0																																																		
4	sehr unwahrscheinlich	0	0	0	0																																																	
	gesamt	0	0	0	0																																																	
	keine Antwort	18	23,4																																																			
	gesamt	77	100,0																																																			
Erwünschtheit der Realisierung in der Logistik-Branche	Mittelwert	Median	Varianz																																																			
	1,35	1	0,304																																																			
	Visualisierung der Positionierung von Median und Mittelwert der Gruppen-Antwort																																																					
	 <p>Legende: — Median — Mittelwert</p>																																																					
				<table border="1"> <thead> <tr> <th></th> <th></th> <th>Häufigkeit</th> <th>Prozent</th> <th>gültige Prozente</th> <th>kumulierte Prozente</th> </tr> </thead> <tbody> <tr> <td>1</td> <td>sehr wichtig</td> <td>38</td> <td>49,4</td> <td>69,1</td> <td>69,1</td> </tr> <tr> <td>2</td> <td>wichtig</td> <td>15</td> <td>19,5</td> <td>27,3</td> <td>96,4</td> </tr> <tr> <td>3</td> <td>weniger wichtig</td> <td>2</td> <td>2,6</td> <td>3,6</td> <td>100,0</td> </tr> <tr> <td>4</td> <td>unwichtig</td> <td>0</td> <td>0</td> <td>0</td> <td>0</td> </tr> <tr> <td></td> <td>gesamt</td> <td>55</td> <td>71,4</td> <td>100,0</td> <td></td> </tr> <tr> <td></td> <td>keine Antwort</td> <td>22</td> <td>28,6</td> <td></td> <td></td> </tr> <tr> <td></td> <td>gesamt</td> <td>77</td> <td>100,0</td> <td></td> <td></td> </tr> </tbody> </table>			Häufigkeit	Prozent	gültige Prozente	kumulierte Prozente	1	sehr wichtig	38	49,4	69,1	69,1	2	wichtig	15	19,5	27,3	96,4	3	weniger wichtig	2	2,6	3,6	100,0	4	unwichtig	0	0	0	0		gesamt	55	71,4	100,0			keine Antwort	22	28,6				gesamt	77	100,0				
		Häufigkeit	Prozent	gültige Prozente	kumulierte Prozente																																																	
1	sehr wichtig	38	49,4	69,1	69,1																																																	
2	wichtig	15	19,5	27,3	96,4																																																	
3	weniger wichtig	2	2,6	3,6	100,0																																																	
4	unwichtig	0	0	0	0																																																	
	gesamt	55	71,4	100,0																																																		
	keine Antwort	22	28,6																																																			
	gesamt	77	100,0																																																			

Ergebnisse der 2. Runde

	Gruppen-Antwort			Häufigkeitsverteilung																																																		
Wahrscheinlichkeit der Realisierung in der Logistik-Branche	Mittelwert	Median	Varianz																																																			
	1,67	2	0,516																																																			
	Visualisierung der Positionierung von Median und Mittelwert der Gruppen-Antwort																																																					
	<p>Legende: — Median — Mittelwert</p>																																																					
				<table border="1"> <thead> <tr> <th></th> <th></th> <th>Häufigkeit</th> <th>Prozent</th> <th>gültige Prozente</th> <th>kumulierte Prozente</th> </tr> </thead> <tbody> <tr> <td>1</td> <td>sehr wahrscheinlich</td> <td>23</td> <td>29,9</td> <td>46,9</td> <td>46,9</td> </tr> <tr> <td>2</td> <td>eher wahrscheinlich</td> <td>19</td> <td>24,7</td> <td>38,8</td> <td>85,7</td> </tr> <tr> <td>3</td> <td>eher unwahrscheinlich</td> <td>7</td> <td>9,1</td> <td>14,3</td> <td>100,0</td> </tr> <tr> <td>4</td> <td>sehr unwahrscheinlich</td> <td>0</td> <td>0</td> <td>0</td> <td>0</td> </tr> <tr> <td></td> <td>gesamt</td> <td>49</td> <td>63,6</td> <td>100,0</td> <td></td> </tr> <tr> <td></td> <td>keine Antwort</td> <td>28</td> <td>36,4</td> <td></td> <td></td> </tr> <tr> <td></td> <td>gesamt</td> <td>77</td> <td>100,0</td> <td></td> <td></td> </tr> </tbody> </table>			Häufigkeit	Prozent	gültige Prozente	kumulierte Prozente	1	sehr wahrscheinlich	23	29,9	46,9	46,9	2	eher wahrscheinlich	19	24,7	38,8	85,7	3	eher unwahrscheinlich	7	9,1	14,3	100,0	4	sehr unwahrscheinlich	0	0	0	0		gesamt	49	63,6	100,0			keine Antwort	28	36,4				gesamt	77	100,0				
		Häufigkeit	Prozent	gültige Prozente	kumulierte Prozente																																																	
1	sehr wahrscheinlich	23	29,9	46,9	46,9																																																	
2	eher wahrscheinlich	19	24,7	38,8	85,7																																																	
3	eher unwahrscheinlich	7	9,1	14,3	100,0																																																	
4	sehr unwahrscheinlich	0	0	0	0																																																	
	gesamt	49	63,6	100,0																																																		
	keine Antwort	28	36,4																																																			
	gesamt	77	100,0																																																			
Erwünschtheit der Realisierung in der Logistik-Branche	Mittelwert	Median	Varianz																																																			
	1,69	2	0,492																																																			
	Visualisierung der Positionierung von Median und Mittelwert der Gruppen-Antwort																																																					
	<p>Legende: — Median — Mittelwert</p>																																																					
				<table border="1"> <thead> <tr> <th></th> <th></th> <th>Häufigkeit</th> <th>Prozent</th> <th>gültige Prozente</th> <th>kumulierte Prozente</th> </tr> </thead> <tbody> <tr> <td>1</td> <td>sehr wichtig</td> <td>20</td> <td>26,0</td> <td>44,4</td> <td>44,4</td> </tr> <tr> <td>2</td> <td>wichtig</td> <td>19</td> <td>24,7</td> <td>42,2</td> <td>86,7</td> </tr> <tr> <td>3</td> <td>weniger wichtig</td> <td>6</td> <td>7,8</td> <td>13,3</td> <td>100,0</td> </tr> <tr> <td>4</td> <td>unwichtig</td> <td>0</td> <td>0</td> <td>0</td> <td>0</td> </tr> <tr> <td></td> <td>gesamt</td> <td>45</td> <td>58,4</td> <td>100,0</td> <td></td> </tr> <tr> <td></td> <td>keine Antwort</td> <td>32</td> <td>41,6</td> <td></td> <td></td> </tr> <tr> <td></td> <td>gesamt</td> <td>77</td> <td>100,0</td> <td></td> <td></td> </tr> </tbody> </table>			Häufigkeit	Prozent	gültige Prozente	kumulierte Prozente	1	sehr wichtig	20	26,0	44,4	44,4	2	wichtig	19	24,7	42,2	86,7	3	weniger wichtig	6	7,8	13,3	100,0	4	unwichtig	0	0	0	0		gesamt	45	58,4	100,0			keine Antwort	32	41,6				gesamt	77	100,0				
		Häufigkeit	Prozent	gültige Prozente	kumulierte Prozente																																																	
1	sehr wichtig	20	26,0	44,4	44,4																																																	
2	wichtig	19	24,7	42,2	86,7																																																	
3	weniger wichtig	6	7,8	13,3	100,0																																																	
4	unwichtig	0	0	0	0																																																	
	gesamt	45	58,4	100,0																																																		
	keine Antwort	32	41,6																																																			
	gesamt	77	100,0																																																			

Ergebnisse der 2. Runde

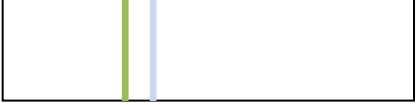
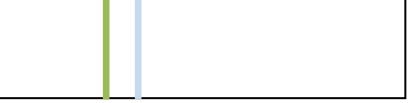
	Gruppen-Antwort			Häufigkeitsverteilung																																																				
Wahrscheinlichkeit der Realisierung in der Logistik-Branche	Mittelwert	Median	Varianz																																																					
	1,85	2	0,468																																																					
	Visualisierung der Positionierung von Median und Mittelwert der Gruppen-Antwort																																																							
	 <p>Legende: — Median — Mittelwert</p>			<table border="1"> <thead> <tr> <th></th> <th></th> <th>Häufigkeit</th> <th>Prozent</th> <th>gültige Prozente</th> <th>kumulierte Prozente</th> </tr> </thead> <tbody> <tr> <td>1</td> <td>sehr wahrscheinlich</td> <td>17</td> <td>22,1</td> <td>31,5</td> <td>31,5</td> </tr> <tr> <td>2</td> <td>eher wahrscheinlich</td> <td>28</td> <td>36,4</td> <td>51,9</td> <td>83,3</td> </tr> <tr> <td>3</td> <td>eher unwahrscheinlich</td> <td>9</td> <td>11,7</td> <td>16,7</td> <td>100,0</td> </tr> <tr> <td>4</td> <td>sehr unwahrscheinlich</td> <td>0</td> <td>0</td> <td>0</td> <td>0</td> </tr> <tr> <td></td> <td>gesamt</td> <td>54</td> <td>70,1</td> <td>100,0</td> <td></td> </tr> <tr> <td></td> <td>keine Antwort</td> <td>23</td> <td>29,9</td> <td></td> <td></td> </tr> <tr> <td></td> <td>gesamt</td> <td>77</td> <td>100,0</td> <td></td> <td></td> </tr> </tbody> </table>								Häufigkeit	Prozent	gültige Prozente	kumulierte Prozente	1	sehr wahrscheinlich	17	22,1	31,5	31,5	2	eher wahrscheinlich	28	36,4	51,9	83,3	3	eher unwahrscheinlich	9	11,7	16,7	100,0	4	sehr unwahrscheinlich	0	0	0	0		gesamt	54	70,1	100,0			keine Antwort	23	29,9				gesamt	77	100,0	
		Häufigkeit	Prozent	gültige Prozente	kumulierte Prozente																																																			
1	sehr wahrscheinlich	17	22,1	31,5	31,5																																																			
2	eher wahrscheinlich	28	36,4	51,9	83,3																																																			
3	eher unwahrscheinlich	9	11,7	16,7	100,0																																																			
4	sehr unwahrscheinlich	0	0	0	0																																																			
	gesamt	54	70,1	100,0																																																				
	keine Antwort	23	29,9																																																					
	gesamt	77	100,0																																																					
Erwünschtheit der Realisierung in der Logistik-Branche	Mittelwert	Median	Varianz																																																					
	1,82	2	0,361																																																					
	Visualisierung der Positionierung von Median und Mittelwert der Gruppen-Antwort																																																							
	 <p>Legende: — Median — Mittelwert</p>			<table border="1"> <thead> <tr> <th></th> <th></th> <th>Häufigkeit</th> <th>Prozent</th> <th>gültige Prozente</th> <th>kumulierte Prozente</th> </tr> </thead> <tbody> <tr> <td>1</td> <td>sehr wichtig</td> <td>14</td> <td>18,2</td> <td>28,6</td> <td>28,6</td> </tr> <tr> <td>2</td> <td>wichtig</td> <td>30</td> <td>39,0</td> <td>61,2</td> <td>89,8</td> </tr> <tr> <td>3</td> <td>weniger wichtig</td> <td>5</td> <td>6,5</td> <td>10,2</td> <td>100,0</td> </tr> <tr> <td>4</td> <td>unwichtig</td> <td>0</td> <td>0</td> <td>0</td> <td>0</td> </tr> <tr> <td></td> <td>gesamt</td> <td>49</td> <td>63,6</td> <td>100,0</td> <td></td> </tr> <tr> <td></td> <td>keine Antwort</td> <td>28</td> <td>36,4</td> <td></td> <td></td> </tr> <tr> <td></td> <td>gesamt</td> <td>77</td> <td>100,0</td> <td></td> <td></td> </tr> </tbody> </table>								Häufigkeit	Prozent	gültige Prozente	kumulierte Prozente	1	sehr wichtig	14	18,2	28,6	28,6	2	wichtig	30	39,0	61,2	89,8	3	weniger wichtig	5	6,5	10,2	100,0	4	unwichtig	0	0	0	0		gesamt	49	63,6	100,0			keine Antwort	28	36,4				gesamt	77	100,0	
		Häufigkeit	Prozent	gültige Prozente	kumulierte Prozente																																																			
1	sehr wichtig	14	18,2	28,6	28,6																																																			
2	wichtig	30	39,0	61,2	89,8																																																			
3	weniger wichtig	5	6,5	10,2	100,0																																																			
4	unwichtig	0	0	0	0																																																			
	gesamt	49	63,6	100,0																																																				
	keine Antwort	28	36,4																																																					
	gesamt	77	100,0																																																					

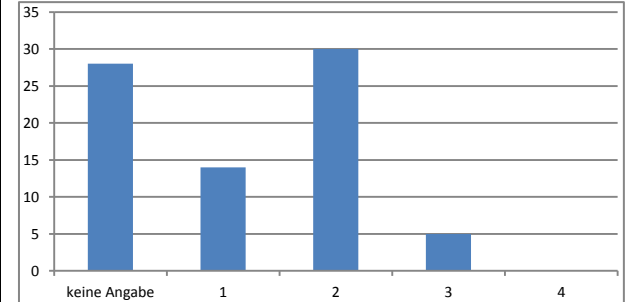
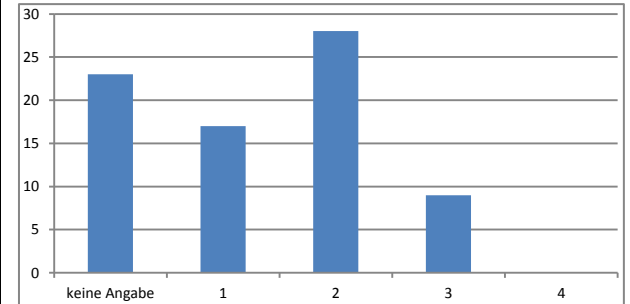

Ergebnisse der 2. Runde

	Gruppen-Antwort			Häufigkeitsverteilung																																																					
Wahrscheinlichkeit der Realisierung in der Logistik-Branche	Mittelwert	Median	Varianz																																																						
	1,52	1,5	0,297																																																						
	Visualisierung der Positionierung von Median und Mittelwert der Gruppen-Antwort																																																								
	Legende: — Median — Mittelwert																																																								
				<table border="1"> <thead> <tr> <th></th> <th></th> <th>Häufigkeit</th> <th>Prozent</th> <th>gültige Prozente</th> <th>kumulierte Prozente</th> </tr> </thead> <tbody> <tr> <td>1</td> <td>sehr wahrscheinlich</td> <td>24</td> <td>31,2</td> <td>50,0</td> <td>50,0</td> </tr> <tr> <td>2</td> <td>eher wahrscheinlich</td> <td>23</td> <td>29,9</td> <td>47,9</td> <td>97,9</td> </tr> <tr> <td>3</td> <td>eher unwahrscheinlich</td> <td>1</td> <td>1,3</td> <td>2,1</td> <td>100,0</td> </tr> <tr> <td>4</td> <td>sehr unwahrscheinlich</td> <td>0</td> <td>0</td> <td>0</td> <td>0</td> </tr> <tr> <td></td> <td>gesamt</td> <td>48</td> <td>62,3</td> <td>100,0</td> <td></td> </tr> <tr> <td></td> <td>keine Antwort</td> <td>29</td> <td>37,7</td> <td></td> <td></td> </tr> <tr> <td></td> <td>gesamt</td> <td>77</td> <td>100,0</td> <td></td> <td></td> </tr> </tbody> </table>			Häufigkeit	Prozent	gültige Prozente	kumulierte Prozente	1	sehr wahrscheinlich	24	31,2	50,0	50,0	2	eher wahrscheinlich	23	29,9	47,9	97,9	3	eher unwahrscheinlich	1	1,3	2,1	100,0	4	sehr unwahrscheinlich	0	0	0	0		gesamt	48	62,3	100,0			keine Antwort	29	37,7				gesamt	77	100,0							
		Häufigkeit	Prozent	gültige Prozente	kumulierte Prozente																																																				
1	sehr wahrscheinlich	24	31,2	50,0	50,0																																																				
2	eher wahrscheinlich	23	29,9	47,9	97,9																																																				
3	eher unwahrscheinlich	1	1,3	2,1	100,0																																																				
4	sehr unwahrscheinlich	0	0	0	0																																																				
	gesamt	48	62,3	100,0																																																					
	keine Antwort	29	37,7																																																						
	gesamt	77	100,0																																																						
Erwünschtheit der Realisierung in der Logistik-Branche	Mittelwert	Median	Varianz																																																						
	1,73	2	0,410																																																						
	Visualisierung der Positionierung von Median und Mittelwert der Gruppen-Antwort																																																								
	Legende: — Median — Mittelwert																																																								
				<table border="1"> <thead> <tr> <th></th> <th></th> <th>Häufigkeit</th> <th>Prozent</th> <th>gültige Prozente</th> <th>kumulierte Prozente</th> </tr> </thead> <tbody> <tr> <td>1</td> <td>sehr wichtig</td> <td>15</td> <td>19,5</td> <td>37,5</td> <td>37,5</td> </tr> <tr> <td>2</td> <td>wichtig</td> <td>21</td> <td>27,3</td> <td>52,5</td> <td>90,0</td> </tr> <tr> <td>3</td> <td>weniger wichtig</td> <td>4</td> <td>5,2</td> <td>10,0</td> <td>100,0</td> </tr> <tr> <td>4</td> <td>unwichtig</td> <td>0</td> <td>0</td> <td>0</td> <td>0</td> </tr> <tr> <td></td> <td>gesamt</td> <td>40</td> <td>51,9</td> <td>100,0</td> <td></td> </tr> <tr> <td></td> <td>keine Antwort</td> <td>37</td> <td>48,1</td> <td></td> <td></td> </tr> <tr> <td></td> <td>gesamt</td> <td>77</td> <td>100,0</td> <td></td> <td></td> </tr> </tbody> </table>			Häufigkeit	Prozent	gültige Prozente	kumulierte Prozente	1	sehr wichtig	15	19,5	37,5	37,5	2	wichtig	21	27,3	52,5	90,0	3	weniger wichtig	4	5,2	10,0	100,0	4	unwichtig	0	0	0	0		gesamt	40	51,9	100,0			keine Antwort	37	48,1				gesamt	77	100,0							
		Häufigkeit	Prozent	gültige Prozente	kumulierte Prozente																																																				
1	sehr wichtig	15	19,5	37,5	37,5																																																				
2	wichtig	21	27,3	52,5	90,0																																																				
3	weniger wichtig	4	5,2	10,0	100,0																																																				
4	unwichtig	0	0	0	0																																																				
	gesamt	40	51,9	100,0																																																					
	keine Antwort	37	48,1																																																						
	gesamt	77	100,0																																																						

Ergebnisse der 2. Runde

	Gruppen-Antwort			Häufigkeitsverteilung							
Wahrscheinlichkeit der Realisierung in der Logistik-Branche	Mittelwert	Median	Varianz								
	1,98	2	0,538								
	Visualisierung der Positionierung von Median und Mittelwert der Gruppen-Antwort										
	<p>Legende: — Median — Mittelwert</p>										
						Häufigkeit	Prozent	gültige Prozente	kumulierte Prozente		
				1	sehr wahrscheinlich	11	14,3	27,5	27,5		
				2	eher wahrscheinlich	19	24,7	47,5	75,0		
				3	eher unwahrscheinlich	10	13,0	25,0	100,0		
				4	sehr unwahrscheinlich	0	0	0	0		
					gesamt	40	51,9	100,0			
					keine Antwort	37	48,1				
					gesamt	77	100,0				
Erwünschtheit der Realisierung in der Logistik-Branche	Mittelwert	Median	Varianz								
	2,00	2	0,625								
	Visualisierung der Positionierung von Median und Mittelwert der Gruppen-Antwort										
	<p>Legende: — Median — Mittelwert</p>										
						Häufigkeit	Prozent	gültige Prozente	kumulierte Prozente		
				1	sehr wichtig	9	11,7	27,3	27,3		
				2	wichtig	16	20,8	48,5	75,8		
				3	weniger wichtig	7	9,1	21,2	97,0		
				4	unwichtig	1	1,3	3,0	100,0		
					gesamt	33	42,9	100,0			
					keine Antwort	44	57,1				
					gesamt	77	100,0				

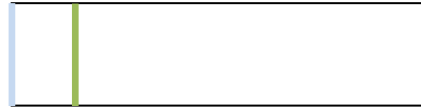
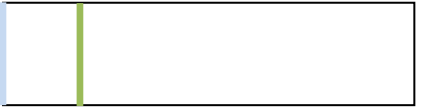
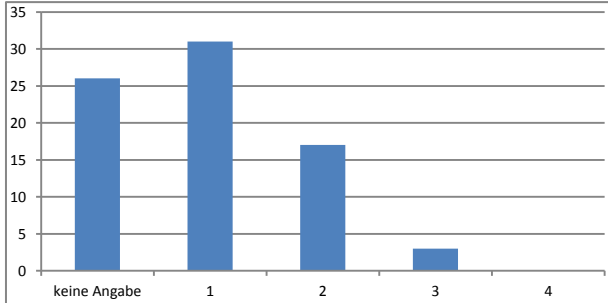
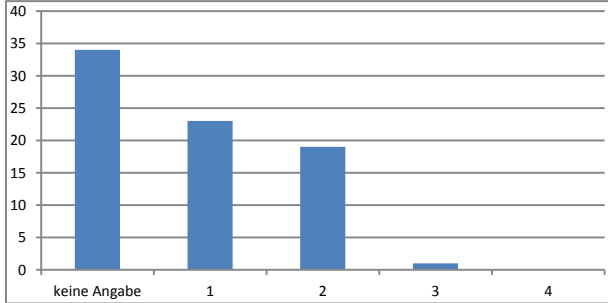

Ergebnisse der 2. Runde

	Gruppen-Antwort			Häufigkeitsverteilung																																																				
Wahrscheinlichkeit der Realisierung in der Logistik-Branche	Mittelwert	Median	Varianz																																																					
	1,45	1	0,373																																																					
	Visualisierung der Positionierung von Median und Mittelwert der Gruppen-Antwort																																																							
	 <p>Legende: — Median — Mittelwert</p>			<table border="1"> <thead> <tr> <th></th> <th></th> <th>Häufigkeit</th> <th>Prozent</th> <th>gültige Prozente</th> <th>kumulierte Prozente</th> </tr> </thead> <tbody> <tr> <td>1</td> <td>sehr wahrscheinlich</td> <td>31</td> <td>40,3</td> <td>60,8</td> <td>60,8</td> </tr> <tr> <td>2</td> <td>eher wahrscheinlich</td> <td>17</td> <td>22,1</td> <td>33,3</td> <td>94,1</td> </tr> <tr> <td>3</td> <td>eher unwahrscheinlich</td> <td>3</td> <td>3,9</td> <td>5,9</td> <td>100,0</td> </tr> <tr> <td>4</td> <td>sehr unwahrscheinlich</td> <td>0</td> <td>0</td> <td>0</td> <td>0</td> </tr> <tr> <td></td> <td>gesamt</td> <td>51</td> <td>66,2</td> <td>100,0</td> <td></td> </tr> <tr> <td></td> <td>keine Antwort</td> <td>26</td> <td>33,8</td> <td></td> <td></td> </tr> <tr> <td></td> <td>gesamt</td> <td>77</td> <td>100,0</td> <td></td> <td></td> </tr> </tbody> </table>								Häufigkeit	Prozent	gültige Prozente	kumulierte Prozente	1	sehr wahrscheinlich	31	40,3	60,8	60,8	2	eher wahrscheinlich	17	22,1	33,3	94,1	3	eher unwahrscheinlich	3	3,9	5,9	100,0	4	sehr unwahrscheinlich	0	0	0	0		gesamt	51	66,2	100,0			keine Antwort	26	33,8				gesamt	77	100,0	
		Häufigkeit	Prozent	gültige Prozente	kumulierte Prozente																																																			
1	sehr wahrscheinlich	31	40,3	60,8	60,8																																																			
2	eher wahrscheinlich	17	22,1	33,3	94,1																																																			
3	eher unwahrscheinlich	3	3,9	5,9	100,0																																																			
4	sehr unwahrscheinlich	0	0	0	0																																																			
	gesamt	51	66,2	100,0																																																				
	keine Antwort	26	33,8																																																					
	gesamt	77	100,0																																																					
Erwünschtheit der Realisierung in der Logistik-Branche	Mittelwert	Median	Varianz																																																					
	1,49	1	0,303																																																					
	Visualisierung der Positionierung von Median und Mittelwert der Gruppen-Antwort																																																							
	 <p>Legende: — Median — Mittelwert</p>			<table border="1"> <thead> <tr> <th></th> <th></th> <th>Häufigkeit</th> <th>Prozent</th> <th>gültige Prozente</th> <th>kumulierte Prozente</th> </tr> </thead> <tbody> <tr> <td>1</td> <td>sehr wichtig</td> <td>23</td> <td>29,9</td> <td>53,5</td> <td>53,5</td> </tr> <tr> <td>2</td> <td>wichtig</td> <td>19</td> <td>24,7</td> <td>44,2</td> <td>97,7</td> </tr> <tr> <td>3</td> <td>weniger wichtig</td> <td>1</td> <td>1,3</td> <td>2,3</td> <td>100,0</td> </tr> <tr> <td>4</td> <td>unwichtig</td> <td>0</td> <td>0</td> <td>0</td> <td>0</td> </tr> <tr> <td></td> <td>gesamt</td> <td>43</td> <td>55,8</td> <td>100,0</td> <td></td> </tr> <tr> <td></td> <td>keine Antwort</td> <td>34</td> <td>44,2</td> <td></td> <td></td> </tr> <tr> <td></td> <td>gesamt</td> <td>77</td> <td>100,0</td> <td></td> <td></td> </tr> </tbody> </table>								Häufigkeit	Prozent	gültige Prozente	kumulierte Prozente	1	sehr wichtig	23	29,9	53,5	53,5	2	wichtig	19	24,7	44,2	97,7	3	weniger wichtig	1	1,3	2,3	100,0	4	unwichtig	0	0	0	0		gesamt	43	55,8	100,0			keine Antwort	34	44,2				gesamt	77	100,0	
		Häufigkeit	Prozent	gültige Prozente	kumulierte Prozente																																																			
1	sehr wichtig	23	29,9	53,5	53,5																																																			
2	wichtig	19	24,7	44,2	97,7																																																			
3	weniger wichtig	1	1,3	2,3	100,0																																																			
4	unwichtig	0	0	0	0																																																			
	gesamt	43	55,8	100,0																																																				
	keine Antwort	34	44,2																																																					
	gesamt	77	100,0																																																					
																																																								
																																																								

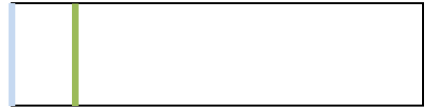
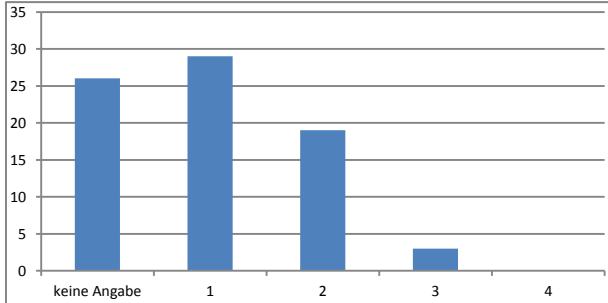
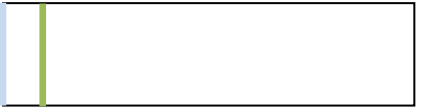

Ergebnisse der 2. Runde

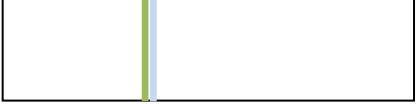
	Gruppen-Antwort			Häufigkeitsverteilung																																																				
Wahrscheinlichkeit der Realisierung in der Logistik-Branche	Mittelwert	Median	Varianz																																																					
	1,49	1	0,375																																																					
	Visualisierung der Positionierung von Median und Mittelwert der Gruppen-Antwort																																																							
				<table border="1"> <thead> <tr> <th></th> <th></th> <th>Häufigkeit</th> <th>Prozent</th> <th>gültige Prozente</th> <th>kumulierte Prozente</th> </tr> </thead> <tbody> <tr> <td>1</td> <td>sehr wahrscheinlich</td> <td>29</td> <td>37,7</td> <td>56,9</td> <td>56,9</td> </tr> <tr> <td>2</td> <td>eher wahrscheinlich</td> <td>19</td> <td>24,7</td> <td>37,3</td> <td>94,1</td> </tr> <tr> <td>3</td> <td>eher unwahrscheinlich</td> <td>3</td> <td>3,9</td> <td>5,9</td> <td>100,0</td> </tr> <tr> <td>4</td> <td>sehr unwahrscheinlich</td> <td>0</td> <td>0</td> <td>0</td> <td>0</td> </tr> <tr> <td></td> <td>gesamt</td> <td>51</td> <td>66,2</td> <td>100,0</td> <td></td> </tr> <tr> <td></td> <td>keine Antwort</td> <td>26</td> <td>33,8</td> <td></td> <td></td> </tr> <tr> <td></td> <td>gesamt</td> <td>77</td> <td>100,0</td> <td></td> <td></td> </tr> </tbody> </table>								Häufigkeit	Prozent	gültige Prozente	kumulierte Prozente	1	sehr wahrscheinlich	29	37,7	56,9	56,9	2	eher wahrscheinlich	19	24,7	37,3	94,1	3	eher unwahrscheinlich	3	3,9	5,9	100,0	4	sehr unwahrscheinlich	0	0	0	0		gesamt	51	66,2	100,0			keine Antwort	26	33,8				gesamt	77	100,0	
		Häufigkeit	Prozent	gültige Prozente	kumulierte Prozente																																																			
1	sehr wahrscheinlich	29	37,7	56,9	56,9																																																			
2	eher wahrscheinlich	19	24,7	37,3	94,1																																																			
3	eher unwahrscheinlich	3	3,9	5,9	100,0																																																			
4	sehr unwahrscheinlich	0	0	0	0																																																			
	gesamt	51	66,2	100,0																																																				
	keine Antwort	26	33,8																																																					
	gesamt	77	100,0																																																					
	Legende:																																																							
Erwünschtheit der Realisierung in der Logistik-Branche	Mittelwert	Median	Varianz																																																					
	1,31	1	0,219																																																					
	Visualisierung der Positionierung von Median und Mittelwert der Gruppen-Antwort																																																							
				<table border="1"> <thead> <tr> <th></th> <th></th> <th>Häufigkeit</th> <th>Prozent</th> <th>gültige Prozente</th> <th>kumulierte Prozente</th> </tr> </thead> <tbody> <tr> <td>1</td> <td>sehr wichtig</td> <td>33</td> <td>42,9</td> <td>68,8</td> <td>68,8</td> </tr> <tr> <td>2</td> <td>wichtig</td> <td>15</td> <td>19,5</td> <td>31,3</td> <td>100,0</td> </tr> <tr> <td>3</td> <td>weniger wichtig</td> <td>0</td> <td>0</td> <td>0</td> <td>0</td> </tr> <tr> <td>4</td> <td>unwichtig</td> <td>0</td> <td>0</td> <td>0</td> <td>0</td> </tr> <tr> <td></td> <td>gesamt</td> <td>48</td> <td>62,3</td> <td>100,0</td> <td></td> </tr> <tr> <td></td> <td>keine Antwort</td> <td>29</td> <td>37,7</td> <td></td> <td></td> </tr> <tr> <td></td> <td>gesamt</td> <td>77</td> <td>100,0</td> <td></td> <td></td> </tr> </tbody> </table>								Häufigkeit	Prozent	gültige Prozente	kumulierte Prozente	1	sehr wichtig	33	42,9	68,8	68,8	2	wichtig	15	19,5	31,3	100,0	3	weniger wichtig	0	0	0	0	4	unwichtig	0	0	0	0		gesamt	48	62,3	100,0			keine Antwort	29	37,7				gesamt	77	100,0	
		Häufigkeit	Prozent	gültige Prozente	kumulierte Prozente																																																			
1	sehr wichtig	33	42,9	68,8	68,8																																																			
2	wichtig	15	19,5	31,3	100,0																																																			
3	weniger wichtig	0	0	0	0																																																			
4	unwichtig	0	0	0	0																																																			
	gesamt	48	62,3	100,0																																																				
	keine Antwort	29	37,7																																																					
	gesamt	77	100,0																																																					
	Legende:																																																							

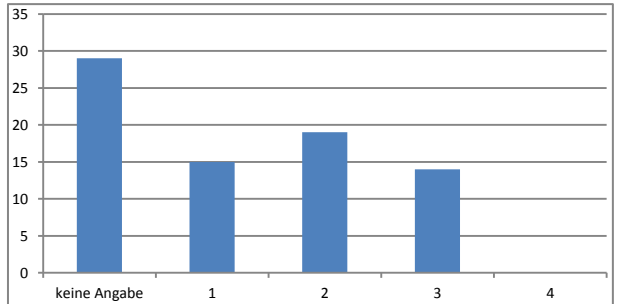
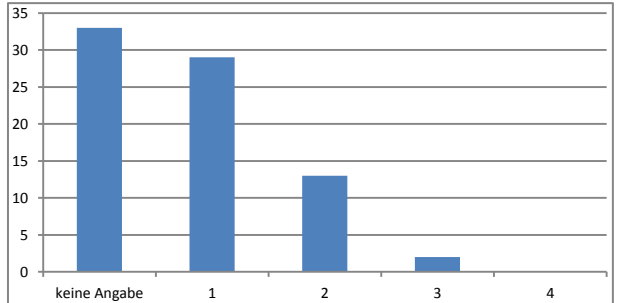
Ergebnisse der 2. Runde

	Gruppen-Antwort			Häufigkeitsverteilung																																																				
Wahrscheinlichkeit der Realisierung in der Logistik-Branche	Mittelwert	Median	Varianz																																																					
	1,98	2	0,617																																																					
	Visualisierung der Positionierung von Median und Mittelwert der Gruppen-Antwort																																																							
	 <p>Legende: — Median — Mittelwert</p>			<table border="1"> <thead> <tr> <th></th> <th></th> <th>Häufigkeit</th> <th>Prozent</th> <th>gültige Prozente</th> <th>kumulierte Prozente</th> </tr> </thead> <tbody> <tr> <td>1</td> <td>sehr wahrscheinlich</td> <td>15</td> <td>19,5</td> <td>31,3</td> <td>31,3</td> </tr> <tr> <td>2</td> <td>eher wahrscheinlich</td> <td>19</td> <td>24,7</td> <td>39,6</td> <td>70,8</td> </tr> <tr> <td>3</td> <td>eher unwahrscheinlich</td> <td>14</td> <td>18,2</td> <td>29,2</td> <td>100,0</td> </tr> <tr> <td>4</td> <td>sehr unwahrscheinlich</td> <td>0</td> <td>0</td> <td>0</td> <td>0</td> </tr> <tr> <td></td> <td>gesamt</td> <td>48</td> <td>62,3</td> <td>100,0</td> <td></td> </tr> <tr> <td></td> <td>keine Antwort</td> <td>29</td> <td>37,7</td> <td></td> <td></td> </tr> <tr> <td></td> <td>gesamt</td> <td>77</td> <td>100,0</td> <td></td> <td></td> </tr> </tbody> </table>								Häufigkeit	Prozent	gültige Prozente	kumulierte Prozente	1	sehr wahrscheinlich	15	19,5	31,3	31,3	2	eher wahrscheinlich	19	24,7	39,6	70,8	3	eher unwahrscheinlich	14	18,2	29,2	100,0	4	sehr unwahrscheinlich	0	0	0	0		gesamt	48	62,3	100,0			keine Antwort	29	37,7				gesamt	77	100,0	
		Häufigkeit	Prozent	gültige Prozente	kumulierte Prozente																																																			
1	sehr wahrscheinlich	15	19,5	31,3	31,3																																																			
2	eher wahrscheinlich	19	24,7	39,6	70,8																																																			
3	eher unwahrscheinlich	14	18,2	29,2	100,0																																																			
4	sehr unwahrscheinlich	0	0	0	0																																																			
	gesamt	48	62,3	100,0																																																				
	keine Antwort	29	37,7																																																					
	gesamt	77	100,0																																																					
Erwünschtheit der Realisierung in der Logistik-Branche	Mittelwert	Median	Varianz																																																					
	1,39	1	0,336																																																					
	Visualisierung der Positionierung von Median und Mittelwert der Gruppen-Antwort																																																							
	 <p>Legende: — Median — Mittelwert</p>			<table border="1"> <thead> <tr> <th></th> <th></th> <th>Häufigkeit</th> <th>Prozent</th> <th>gültige Prozente</th> <th>kumulierte Prozente</th> </tr> </thead> <tbody> <tr> <td>1</td> <td>sehr wichtig</td> <td>29</td> <td>37,7</td> <td>65,9</td> <td>65,9</td> </tr> <tr> <td>2</td> <td>wichtig</td> <td>13</td> <td>16,9</td> <td>29,5</td> <td>95,5</td> </tr> <tr> <td>3</td> <td>weniger wichtig</td> <td>2</td> <td>2,6</td> <td>4,5</td> <td>100,0</td> </tr> <tr> <td>4</td> <td>unwichtig</td> <td>0</td> <td>0</td> <td>0</td> <td>0</td> </tr> <tr> <td></td> <td>gesamt</td> <td>44</td> <td>57,1</td> <td>100,0</td> <td></td> </tr> <tr> <td></td> <td>keine Antwort</td> <td>33</td> <td>42,9</td> <td></td> <td></td> </tr> <tr> <td></td> <td>gesamt</td> <td>77</td> <td>100,0</td> <td></td> <td></td> </tr> </tbody> </table>								Häufigkeit	Prozent	gültige Prozente	kumulierte Prozente	1	sehr wichtig	29	37,7	65,9	65,9	2	wichtig	13	16,9	29,5	95,5	3	weniger wichtig	2	2,6	4,5	100,0	4	unwichtig	0	0	0	0		gesamt	44	57,1	100,0			keine Antwort	33	42,9				gesamt	77	100,0	
		Häufigkeit	Prozent	gültige Prozente	kumulierte Prozente																																																			
1	sehr wichtig	29	37,7	65,9	65,9																																																			
2	wichtig	13	16,9	29,5	95,5																																																			
3	weniger wichtig	2	2,6	4,5	100,0																																																			
4	unwichtig	0	0	0	0																																																			
	gesamt	44	57,1	100,0																																																				
	keine Antwort	33	42,9																																																					
	gesamt	77	100,0																																																					
																																																								
																																																								

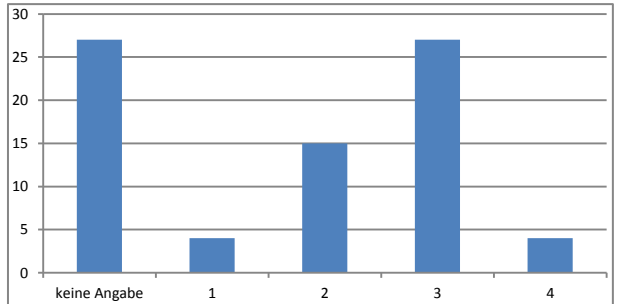
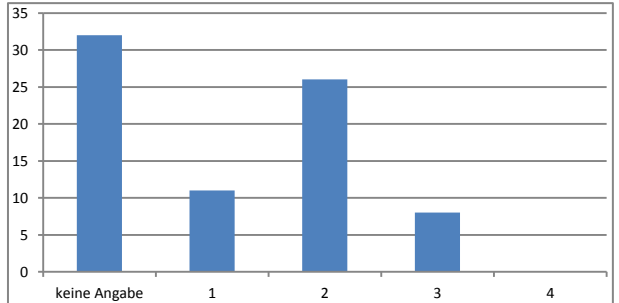

Ergebnisse der 2. Runde

	Gruppen-Antwort			Häufigkeitsverteilung																																																	
Wahrscheinlichkeit der Realisierung in der Logistik-Branche	Mittelwert	Median	Varianz																																																		
	2,62	3	0,567																																																		
	Visualisierung der Positionierung von Median und Mittelwert der Gruppen-Antwort																																																				
	 <p>Legende: — Median — Mittelwert</p>			<table border="1"> <thead> <tr> <th></th> <th></th> <th>Häufigkeit</th> <th>Prozent</th> <th>gültige Prozente</th> <th>kumulierte Prozente</th> </tr> </thead> <tbody> <tr> <td>1</td> <td>sehr wahrscheinlich</td> <td>4</td> <td>5,2</td> <td>8,0</td> <td>8,0</td> </tr> <tr> <td>2</td> <td>eher wahrscheinlich</td> <td>15</td> <td>19,5</td> <td>30,0</td> <td>38,0</td> </tr> <tr> <td>3</td> <td>eher unwahrscheinlich</td> <td>27</td> <td>35,1</td> <td>54,0</td> <td>92,0</td> </tr> <tr> <td>4</td> <td>sehr unwahrscheinlich</td> <td>4</td> <td>5,2</td> <td>8,0</td> <td>100,0</td> </tr> <tr> <td></td> <td>gesamt</td> <td>50</td> <td>64,9</td> <td>100,0</td> <td></td> </tr> <tr> <td></td> <td>keine Antwort</td> <td>27</td> <td>35,1</td> <td></td> <td></td> </tr> <tr> <td></td> <td>gesamt</td> <td>77</td> <td>100,0</td> <td></td> <td></td> </tr> </tbody> </table>					Häufigkeit	Prozent	gültige Prozente	kumulierte Prozente	1	sehr wahrscheinlich	4	5,2	8,0	8,0	2	eher wahrscheinlich	15	19,5	30,0	38,0	3	eher unwahrscheinlich	27	35,1	54,0	92,0	4	sehr unwahrscheinlich	4	5,2	8,0	100,0		gesamt	50	64,9	100,0			keine Antwort	27	35,1				gesamt	77	100,0	
		Häufigkeit	Prozent	gültige Prozente	kumulierte Prozente																																																
1	sehr wahrscheinlich	4	5,2	8,0	8,0																																																
2	eher wahrscheinlich	15	19,5	30,0	38,0																																																
3	eher unwahrscheinlich	27	35,1	54,0	92,0																																																
4	sehr unwahrscheinlich	4	5,2	8,0	100,0																																																
	gesamt	50	64,9	100,0																																																	
	keine Antwort	27	35,1																																																		
	gesamt	77	100,0																																																		
Erwünschtheit der Realisierung in der Logistik-Branche	Mittelwert	Median	Varianz																																																		
	1,93	2	0,427																																																		
	Visualisierung der Positionierung von Median und Mittelwert der Gruppen-Antwort																																																				
	 <p>Legende: — Median — Mittelwert</p>			<table border="1"> <thead> <tr> <th></th> <th></th> <th>Häufigkeit</th> <th>Prozent</th> <th>gültige Prozente</th> <th>kumulierte Prozente</th> </tr> </thead> <tbody> <tr> <td>1</td> <td>sehr wichtig</td> <td>11</td> <td>14,3</td> <td>24,4</td> <td>24,4</td> </tr> <tr> <td>2</td> <td>wichtig</td> <td>26</td> <td>33,8</td> <td>57,8</td> <td>82,2</td> </tr> <tr> <td>3</td> <td>weniger wichtig</td> <td>8</td> <td>10,4</td> <td>17,8</td> <td>100,0</td> </tr> <tr> <td>4</td> <td>unwichtig</td> <td>0</td> <td>0</td> <td>0</td> <td>0</td> </tr> <tr> <td></td> <td>gesamt</td> <td>45</td> <td>58,4</td> <td>100,0</td> <td></td> </tr> <tr> <td></td> <td>keine Antwort</td> <td>32</td> <td>41,6</td> <td></td> <td></td> </tr> <tr> <td></td> <td>gesamt</td> <td>77</td> <td>100,0</td> <td></td> <td></td> </tr> </tbody> </table>					Häufigkeit	Prozent	gültige Prozente	kumulierte Prozente	1	sehr wichtig	11	14,3	24,4	24,4	2	wichtig	26	33,8	57,8	82,2	3	weniger wichtig	8	10,4	17,8	100,0	4	unwichtig	0	0	0	0		gesamt	45	58,4	100,0			keine Antwort	32	41,6				gesamt	77	100,0	
		Häufigkeit	Prozent	gültige Prozente	kumulierte Prozente																																																
1	sehr wichtig	11	14,3	24,4	24,4																																																
2	wichtig	26	33,8	57,8	82,2																																																
3	weniger wichtig	8	10,4	17,8	100,0																																																
4	unwichtig	0	0	0	0																																																
	gesamt	45	58,4	100,0																																																	
	keine Antwort	32	41,6																																																		
	gesamt	77	100,0																																																		
																																																					
																																																					

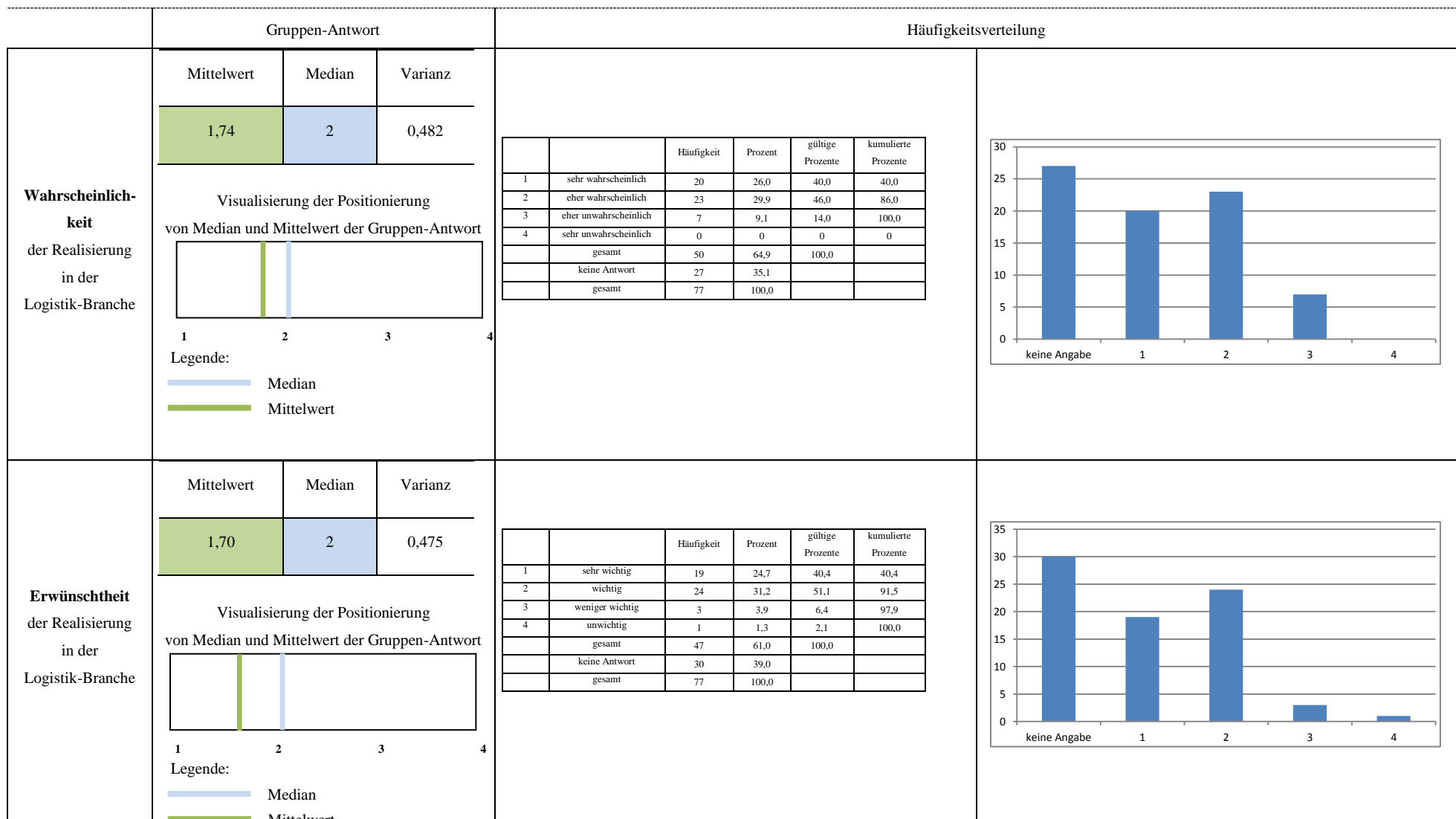
Ergebnisse der 2. Runde

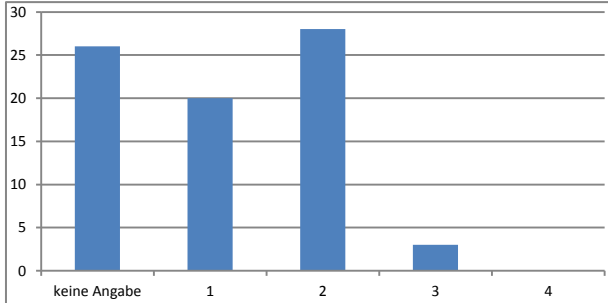
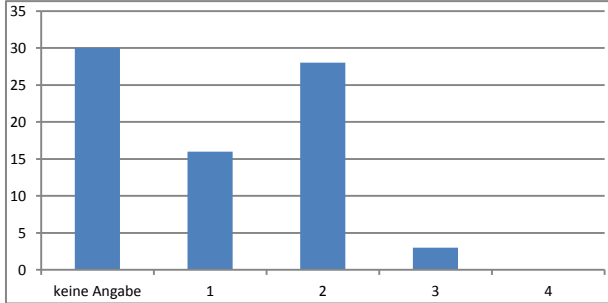

Ergebnisse der 2. Runde

	Gruppen-Antwort			Häufigkeitsverteilung																																																			
Wahrscheinlichkeit der Realisierung in der Logistik-Branche	Mittelwert	Median	Varianz																																																				
	1,67	1	0,347																																																				
	Visualisierung der Positionierung von Median und Mittelwert der Gruppen-Antwort																																																						
	 <p>Legende: — Median — Mittelwert</p>			<table border="1"> <thead> <tr> <th></th> <th></th> <th>Häufigkeit</th> <th>Prozent</th> <th>gültige Prozente</th> <th>kumulierte Prozente</th> </tr> </thead> <tbody> <tr> <td>1</td> <td>sehr wahrscheinlich</td> <td>20</td> <td>26,0</td> <td>39,2</td> <td>39,2</td> </tr> <tr> <td>2</td> <td>eher wahrscheinlich</td> <td>28</td> <td>36,4</td> <td>54,9</td> <td>94,1</td> </tr> <tr> <td>3</td> <td>eher unwahrscheinlich</td> <td>3</td> <td>3,9</td> <td>5,9</td> <td>100,0</td> </tr> <tr> <td>4</td> <td>sehr unwahrscheinlich</td> <td>0</td> <td>0</td> <td>0</td> <td>0</td> </tr> <tr> <td></td> <td>gesamt</td> <td>51</td> <td>66,2</td> <td>100,0</td> <td></td> </tr> <tr> <td></td> <td>keine Antwort</td> <td>26</td> <td>33,8</td> <td></td> <td></td> </tr> <tr> <td></td> <td>gesamt</td> <td>77</td> <td>100,0</td> <td></td> <td></td> </tr> </tbody> </table>							Häufigkeit	Prozent	gültige Prozente	kumulierte Prozente	1	sehr wahrscheinlich	20	26,0	39,2	39,2	2	eher wahrscheinlich	28	36,4	54,9	94,1	3	eher unwahrscheinlich	3	3,9	5,9	100,0	4	sehr unwahrscheinlich	0	0	0	0		gesamt	51	66,2	100,0			keine Antwort	26	33,8				gesamt	77	100,0	
		Häufigkeit	Prozent	gültige Prozente	kumulierte Prozente																																																		
1	sehr wahrscheinlich	20	26,0	39,2	39,2																																																		
2	eher wahrscheinlich	28	36,4	54,9	94,1																																																		
3	eher unwahrscheinlich	3	3,9	5,9	100,0																																																		
4	sehr unwahrscheinlich	0	0	0	0																																																		
	gesamt	51	66,2	100,0																																																			
	keine Antwort	26	33,8																																																				
	gesamt	77	100,0																																																				
Erwünschtheit der Realisierung in der Logistik-Branche	Mittelwert	Median	Varianz																																																				
	1,72	2	0,335																																																				
	Visualisierung der Positionierung von Median und Mittelwert der Gruppen-Antwort																																																						
	 <p>Legende: — Median — Mittelwert</p>			<table border="1"> <thead> <tr> <th></th> <th></th> <th>Häufigkeit</th> <th>Prozent</th> <th>gültige Prozente</th> <th>kumulierte Prozente</th> </tr> </thead> <tbody> <tr> <td>1</td> <td>sehr wichtig</td> <td>16</td> <td>20,8</td> <td>34,0</td> <td>34,0</td> </tr> <tr> <td>2</td> <td>wichtig</td> <td>28</td> <td>36,4</td> <td>59,6</td> <td>93,6</td> </tr> <tr> <td>3</td> <td>weniger wichtig</td> <td>3</td> <td>3,9</td> <td>6,4</td> <td>100,0</td> </tr> <tr> <td>4</td> <td>unwichtig</td> <td>0</td> <td>0</td> <td>0</td> <td>0</td> </tr> <tr> <td></td> <td>gesamt</td> <td>47</td> <td>61,0</td> <td>100,0</td> <td></td> </tr> <tr> <td></td> <td>keine Antwort</td> <td>30</td> <td>39,0</td> <td></td> <td></td> </tr> <tr> <td></td> <td>gesamt</td> <td>77</td> <td>100,0</td> <td></td> <td></td> </tr> </tbody> </table>							Häufigkeit	Prozent	gültige Prozente	kumulierte Prozente	1	sehr wichtig	16	20,8	34,0	34,0	2	wichtig	28	36,4	59,6	93,6	3	weniger wichtig	3	3,9	6,4	100,0	4	unwichtig	0	0	0	0		gesamt	47	61,0	100,0			keine Antwort	30	39,0				gesamt	77	100,0	
		Häufigkeit	Prozent	gültige Prozente	kumulierte Prozente																																																		
1	sehr wichtig	16	20,8	34,0	34,0																																																		
2	wichtig	28	36,4	59,6	93,6																																																		
3	weniger wichtig	3	3,9	6,4	100,0																																																		
4	unwichtig	0	0	0	0																																																		
	gesamt	47	61,0	100,0																																																			
	keine Antwort	30	39,0																																																				
	gesamt	77	100,0																																																				
																																																							
																																																							

A.6 Technologische Logistiktrends der zweiten Befragungsrunde aus Perspektive der Wirtschaft

Ergebnisse der 2. Runde

	Gruppen-Antwort			Häufigkeitsverteilung																																																				
Wahrscheinlichkeit der Realisierung in der Logistik-Branche	Mittelwert	Median	Varianz																																																					
	2,25	2	0,630																																																					
	Visualisierung der Positionierung von Median und Mittelwert der Gruppen-Antwort																																																							
	 <p>Legende: — Median — Mittelwert</p>			<table border="1"> <thead> <tr> <th></th> <th></th> <th>Häufigkeit</th> <th>Prozent</th> <th>gültige Prozente</th> <th>kumulierte Prozente</th> </tr> </thead> <tbody> <tr> <td>1</td> <td>sehr wahrscheinlich</td> <td>4</td> <td>13,8</td> <td>16,7</td> <td>16,7</td> </tr> <tr> <td>2</td> <td>eher wahrscheinlich</td> <td>11</td> <td>37,9</td> <td>45,8</td> <td>62,5</td> </tr> <tr> <td>3</td> <td>eher unwahrscheinlich</td> <td>8</td> <td>27,6</td> <td>33,3</td> <td>95,8</td> </tr> <tr> <td>4</td> <td>sehr unwahrscheinlich</td> <td>1</td> <td>3,4</td> <td>4,2</td> <td>100,0</td> </tr> <tr> <td></td> <td>gesamt</td> <td>24</td> <td>82,8</td> <td>100,0</td> <td></td> </tr> <tr> <td></td> <td>keine Antwort</td> <td>5</td> <td>17,2</td> <td></td> <td></td> </tr> <tr> <td></td> <td>gesamt</td> <td>29</td> <td>100,0</td> <td></td> <td></td> </tr> </tbody> </table>								Häufigkeit	Prozent	gültige Prozente	kumulierte Prozente	1	sehr wahrscheinlich	4	13,8	16,7	16,7	2	eher wahrscheinlich	11	37,9	45,8	62,5	3	eher unwahrscheinlich	8	27,6	33,3	95,8	4	sehr unwahrscheinlich	1	3,4	4,2	100,0		gesamt	24	82,8	100,0			keine Antwort	5	17,2				gesamt	29	100,0	
		Häufigkeit	Prozent	gültige Prozente	kumulierte Prozente																																																			
1	sehr wahrscheinlich	4	13,8	16,7	16,7																																																			
2	eher wahrscheinlich	11	37,9	45,8	62,5																																																			
3	eher unwahrscheinlich	8	27,6	33,3	95,8																																																			
4	sehr unwahrscheinlich	1	3,4	4,2	100,0																																																			
	gesamt	24	82,8	100,0																																																				
	keine Antwort	5	17,2																																																					
	gesamt	29	100,0																																																					
Erwünschtheit der Realisierung in der Logistik-Branche	Mittelwert	Median	Varianz																																																					
	1,83	2	0,605																																																					
	Visualisierung der Positionierung von Median und Mittelwert der Gruppen-Antwort																																																							
	 <p>Legende: — Median — Mittelwert</p>			<table border="1"> <thead> <tr> <th></th> <th></th> <th>Häufigkeit</th> <th>Prozent</th> <th>gültige Prozente</th> <th>kumulierte Prozente</th> </tr> </thead> <tbody> <tr> <td>1</td> <td>sehr wichtig</td> <td>9</td> <td>31,0</td> <td>39,1</td> <td>39,1</td> </tr> <tr> <td>2</td> <td>wichtig</td> <td>9</td> <td>31,0</td> <td>39,1</td> <td>78,3</td> </tr> <tr> <td>3</td> <td>weniger wichtig</td> <td>5</td> <td>17,2</td> <td>21,7</td> <td>100,0</td> </tr> <tr> <td>4</td> <td>unwichtig</td> <td>0</td> <td>0</td> <td>0</td> <td>0</td> </tr> <tr> <td></td> <td>gesamt</td> <td>23</td> <td>79,3</td> <td>100,0</td> <td></td> </tr> <tr> <td></td> <td>keine Antwort</td> <td>6</td> <td>20,7</td> <td></td> <td></td> </tr> <tr> <td></td> <td>gesamt</td> <td>29</td> <td>100,0</td> <td></td> <td></td> </tr> </tbody> </table>								Häufigkeit	Prozent	gültige Prozente	kumulierte Prozente	1	sehr wichtig	9	31,0	39,1	39,1	2	wichtig	9	31,0	39,1	78,3	3	weniger wichtig	5	17,2	21,7	100,0	4	unwichtig	0	0	0	0		gesamt	23	79,3	100,0			keine Antwort	6	20,7				gesamt	29	100,0	
		Häufigkeit	Prozent	gültige Prozente	kumulierte Prozente																																																			
1	sehr wichtig	9	31,0	39,1	39,1																																																			
2	wichtig	9	31,0	39,1	78,3																																																			
3	weniger wichtig	5	17,2	21,7	100,0																																																			
4	unwichtig	0	0	0	0																																																			
	gesamt	23	79,3	100,0																																																				
	keine Antwort	6	20,7																																																					
	gesamt	29	100,0																																																					

Ergebnisse der 2. Runde

	Gruppen-Antwort			Häufigkeitsverteilung																																																			
Wahrscheinlichkeit der Realisierung in der Logistik-Branche	Mittelwert	Median	Varianz																																																				
	2,3	2	0,858																																																				
	Visualisierung der Positionierung von Median und Mittelwert der Gruppen-Antwort																																																						
	 <p>Legende: — Median — Mittelwert</p>			<table border="1"> <thead> <tr> <th></th> <th></th> <th>Häufigkeit</th> <th>Prozent</th> <th>gültige Prozente</th> <th>kumulierte Prozente</th> </tr> </thead> <tbody> <tr> <td>1</td> <td>sehr wahrscheinlich</td> <td>4</td> <td>13,8</td> <td>17,4</td> <td>17,4</td> </tr> <tr> <td>2</td> <td>eher wahrscheinlich</td> <td>11</td> <td>37,9</td> <td>47,8</td> <td>65,2</td> </tr> <tr> <td>3</td> <td>eher unwahrscheinlich</td> <td>5</td> <td>17,2</td> <td>21,7</td> <td>87,0</td> </tr> <tr> <td>4</td> <td>sehr unwahrscheinlich</td> <td>3</td> <td>10,3</td> <td>13,0</td> <td>100,0</td> </tr> <tr> <td></td> <td>gesamt</td> <td>23</td> <td>79,3</td> <td>100,0</td> <td></td> </tr> <tr> <td></td> <td>keine Antwort</td> <td>6</td> <td>20,7</td> <td></td> <td></td> </tr> <tr> <td></td> <td>gesamt</td> <td>29</td> <td>100,0</td> <td></td> <td></td> </tr> </tbody> </table>							Häufigkeit	Prozent	gültige Prozente	kumulierte Prozente	1	sehr wahrscheinlich	4	13,8	17,4	17,4	2	eher wahrscheinlich	11	37,9	47,8	65,2	3	eher unwahrscheinlich	5	17,2	21,7	87,0	4	sehr unwahrscheinlich	3	10,3	13,0	100,0		gesamt	23	79,3	100,0			keine Antwort	6	20,7				gesamt	29	100,0	
		Häufigkeit	Prozent	gültige Prozente	kumulierte Prozente																																																		
1	sehr wahrscheinlich	4	13,8	17,4	17,4																																																		
2	eher wahrscheinlich	11	37,9	47,8	65,2																																																		
3	eher unwahrscheinlich	5	17,2	21,7	87,0																																																		
4	sehr unwahrscheinlich	3	10,3	13,0	100,0																																																		
	gesamt	23	79,3	100,0																																																			
	keine Antwort	6	20,7																																																				
	gesamt	29	100,0																																																				
Erwünschtheit der Realisierung in der Logistik-Branche	Mittelwert	Median	Varianz																																																				
	1,55	1	0,471																																																				
	Visualisierung der Positionierung von Median und Mittelwert der Gruppen-Antwort																																																						
	 <p>Legende: — Median — Mittelwert</p>			<table border="1"> <thead> <tr> <th></th> <th></th> <th>Häufigkeit</th> <th>Prozent</th> <th>gültige Prozente</th> <th>kumulierte Prozente</th> </tr> </thead> <tbody> <tr> <td>1</td> <td>sehr wichtig</td> <td>11</td> <td>37,9</td> <td>55,0</td> <td>55,0</td> </tr> <tr> <td>2</td> <td>wichtig</td> <td>7</td> <td>24,1</td> <td>35,0</td> <td>90,0</td> </tr> <tr> <td>3</td> <td>weniger wichtig</td> <td>2</td> <td>6,9</td> <td>10,0</td> <td>100,0</td> </tr> <tr> <td>4</td> <td>unwichtig</td> <td>0</td> <td>0</td> <td>0</td> <td>0</td> </tr> <tr> <td></td> <td>gesamt</td> <td>20</td> <td>69,0</td> <td>100,0</td> <td></td> </tr> <tr> <td></td> <td>keine Antwort</td> <td>9</td> <td>31,0</td> <td></td> <td></td> </tr> <tr> <td></td> <td>gesamt</td> <td>29</td> <td>100,0</td> <td></td> <td></td> </tr> </tbody> </table>							Häufigkeit	Prozent	gültige Prozente	kumulierte Prozente	1	sehr wichtig	11	37,9	55,0	55,0	2	wichtig	7	24,1	35,0	90,0	3	weniger wichtig	2	6,9	10,0	100,0	4	unwichtig	0	0	0	0		gesamt	20	69,0	100,0			keine Antwort	9	31,0				gesamt	29	100,0	
		Häufigkeit	Prozent	gültige Prozente	kumulierte Prozente																																																		
1	sehr wichtig	11	37,9	55,0	55,0																																																		
2	wichtig	7	24,1	35,0	90,0																																																		
3	weniger wichtig	2	6,9	10,0	100,0																																																		
4	unwichtig	0	0	0	0																																																		
	gesamt	20	69,0	100,0																																																			
	keine Antwort	9	31,0																																																				
	gesamt	29	100,0																																																				

Ergebnisse der 2. Runde

	Gruppen-Antwort			Häufigkeitsverteilung																																																	
Wahrscheinlichkeit der Realisierung in der Logistik-Branche	Mittelwert	Median	Varianz																																																		
	1,43	1	0,348																																																		
	Visualisierung der Positionierung von Median und Mittelwert der Gruppen-Antwort																																																				
	Legende: — Median — Mittelwert																																																				
				<table border="1"> <thead> <tr> <th></th> <th></th> <th>Häufigkeit</th> <th>Prozent</th> <th>gültige Prozente</th> <th>kumulierte Prozente</th> </tr> </thead> <tbody> <tr> <td>1</td> <td>sehr wahrscheinlich</td> <td>14</td> <td>48,3</td> <td>60,9</td> <td>60,9</td> </tr> <tr> <td>2</td> <td>eher wahrscheinlich</td> <td>8</td> <td>27,6</td> <td>34,8</td> <td>95,7</td> </tr> <tr> <td>3</td> <td>eher unwahrscheinlich</td> <td>1</td> <td>3,4</td> <td>4,3</td> <td>100,0</td> </tr> <tr> <td>4</td> <td>sehr unwahrscheinlich</td> <td>0</td> <td>0</td> <td>0</td> <td>0</td> </tr> <tr> <td></td> <td>gesamt</td> <td>23</td> <td>79,3</td> <td>100,0</td> <td></td> </tr> <tr> <td></td> <td>keine Antwort</td> <td>6</td> <td>20,7</td> <td></td> <td></td> </tr> <tr> <td></td> <td>gesamt</td> <td>29</td> <td>100,0</td> <td></td> <td></td> </tr> </tbody> </table>			Häufigkeit	Prozent	gültige Prozente	kumulierte Prozente	1	sehr wahrscheinlich	14	48,3	60,9	60,9	2	eher wahrscheinlich	8	27,6	34,8	95,7	3	eher unwahrscheinlich	1	3,4	4,3	100,0	4	sehr unwahrscheinlich	0	0	0	0		gesamt	23	79,3	100,0			keine Antwort	6	20,7				gesamt	29	100,0			
		Häufigkeit	Prozent	gültige Prozente	kumulierte Prozente																																																
1	sehr wahrscheinlich	14	48,3	60,9	60,9																																																
2	eher wahrscheinlich	8	27,6	34,8	95,7																																																
3	eher unwahrscheinlich	1	3,4	4,3	100,0																																																
4	sehr unwahrscheinlich	0	0	0	0																																																
	gesamt	23	79,3	100,0																																																	
	keine Antwort	6	20,7																																																		
	gesamt	29	100,0																																																		
Erwünschtheit der Realisierung in der Logistik-Branche	Mittelwert	Median	Varianz																																																		
	1,48	1	0,262																																																		
	Visualisierung der Positionierung von Median und Mittelwert der Gruppen-Antwort																																																				
	Legende: — Median — Mittelwert																																																				
				<table border="1"> <thead> <tr> <th></th> <th></th> <th>Häufigkeit</th> <th>Prozent</th> <th>gültige Prozente</th> <th>kumulierte Prozente</th> </tr> </thead> <tbody> <tr> <td>1</td> <td>sehr wichtig</td> <td>11</td> <td>37,9</td> <td>52,4</td> <td>52,4</td> </tr> <tr> <td>2</td> <td>wichtig</td> <td>10</td> <td>34,5</td> <td>47,6</td> <td>100,0</td> </tr> <tr> <td>3</td> <td>weniger wichtig</td> <td>0</td> <td>0</td> <td>0</td> <td>0</td> </tr> <tr> <td>4</td> <td>unwichtig</td> <td>0</td> <td>0</td> <td>0</td> <td>0</td> </tr> <tr> <td></td> <td>gesamt</td> <td>21</td> <td>72,4</td> <td>100,0</td> <td></td> </tr> <tr> <td></td> <td>keine Antwort</td> <td>8</td> <td>27,6</td> <td></td> <td></td> </tr> <tr> <td></td> <td>gesamt</td> <td>29</td> <td>100,0</td> <td></td> <td></td> </tr> </tbody> </table>			Häufigkeit	Prozent	gültige Prozente	kumulierte Prozente	1	sehr wichtig	11	37,9	52,4	52,4	2	wichtig	10	34,5	47,6	100,0	3	weniger wichtig	0	0	0	0	4	unwichtig	0	0	0	0		gesamt	21	72,4	100,0			keine Antwort	8	27,6				gesamt	29	100,0			
		Häufigkeit	Prozent	gültige Prozente	kumulierte Prozente																																																
1	sehr wichtig	11	37,9	52,4	52,4																																																
2	wichtig	10	34,5	47,6	100,0																																																
3	weniger wichtig	0	0	0	0																																																
4	unwichtig	0	0	0	0																																																
	gesamt	21	72,4	100,0																																																	
	keine Antwort	8	27,6																																																		
	gesamt	29	100,0																																																		

Ergebnisse der 2. Runde



Ergebnisse der 2. Runde

	Gruppen-Antwort			Häufigkeitsverteilung						
Wahrscheinlichkeit der Realisierung in der Logistik-Branche	Mittelwert	Median	Varianz							
	2,63	3	0,468							
	Visualisierung der Positionierung von Median und Mittelwert der Gruppen-Antwort									
	 <p>Legende: — Median — Mittelwert</p>									
						Häufigkeit	Prozent	gültige Prozente	kumulierte Prozente	
				1	sehr wahrscheinlich	2	6,9	10,5	10,5	
				2	eher wahrscheinlich	3	10,3	15,8	26,3	
				3	eher unwahrscheinlich	14	48,3	73,7	100,0	
				4	sehr unwahrscheinlich	0	0	0	0	
				gesamt		19	65,5	100,0		
				keine Antwort		10	34,5			
				gesamt		29	100,0			
Erwünschtheit der Realisierung in der Logistik-Branche	Mittelwert	Median	Varianz							
	2,5	2,5	0,533							
	Visualisierung der Positionierung von Median und Mittelwert der Gruppen-Antwort									
	 <p>Legende: — Median — Mittelwert</p>									
						Häufigkeit	Prozent	gültige Prozente	kumulierte Prozente	
				1	sehr wichtig	1	3,4	6,3	6,3	
				2	wichtig	7	24,1	43,8	50,0	
				3	weniger wichtig	7	24,1	43,8	93,8	
				4	unwichtig	1	3,4	6,3	100,0	
				gesamt		16	55,2	100,0		
				keine Antwort		13	44,8			
				gesamt		29	100,0			



Ergebnisse der 2. Runde

	Gruppen-Antwort			Häufigkeitsverteilung																																																					
Wahrscheinlichkeit der Realisierung in der Logistik-Branche	Mittelwert	Median	Varianz																																																						
	1,38	1	0,418																																																						
	Visualisierung der Positionierung von Median und Mittelwert der Gruppen-Antwort																																																								
	<p>1 2 3 4</p> <p>Legende: — Median — Mittelwert</p>			<table border="1"> <thead> <tr> <th></th> <th></th> <th>Häufigkeit</th> <th>Prozent</th> <th>gültige Prozente</th> <th>kumulierte Prozente</th> </tr> </thead> <tbody> <tr> <td>1</td> <td>sehr wahrscheinlich</td> <td>17</td> <td>58,6</td> <td>70,8</td> <td>70,8</td> </tr> <tr> <td>2</td> <td>eher wahrscheinlich</td> <td>5</td> <td>17,2</td> <td>20,8</td> <td>91,7</td> </tr> <tr> <td>3</td> <td>eher unwahrscheinlich</td> <td>2</td> <td>6,9</td> <td>8,3</td> <td>100,0</td> </tr> <tr> <td>4</td> <td>sehr unwahrscheinlich</td> <td>0</td> <td>0</td> <td>0</td> <td>0</td> </tr> <tr> <td></td> <td>gesamt</td> <td>24</td> <td>82,8</td> <td>100,0</td> <td></td> </tr> <tr> <td></td> <td>keine Antwort</td> <td>5</td> <td>17,2</td> <td></td> <td></td> </tr> <tr> <td></td> <td>gesamt</td> <td>29</td> <td>100,0</td> <td></td> <td></td> </tr> </tbody> </table>					Häufigkeit	Prozent	gültige Prozente	kumulierte Prozente	1	sehr wahrscheinlich	17	58,6	70,8	70,8	2	eher wahrscheinlich	5	17,2	20,8	91,7	3	eher unwahrscheinlich	2	6,9	8,3	100,0	4	sehr unwahrscheinlich	0	0	0	0		gesamt	24	82,8	100,0			keine Antwort	5	17,2				gesamt	29	100,0					
		Häufigkeit	Prozent	gültige Prozente	kumulierte Prozente																																																				
1	sehr wahrscheinlich	17	58,6	70,8	70,8																																																				
2	eher wahrscheinlich	5	17,2	20,8	91,7																																																				
3	eher unwahrscheinlich	2	6,9	8,3	100,0																																																				
4	sehr unwahrscheinlich	0	0	0	0																																																				
	gesamt	24	82,8	100,0																																																					
	keine Antwort	5	17,2																																																						
	gesamt	29	100,0																																																						
Erwünschtheit der Realisierung in der Logistik-Branche	Mittelwert	Median	Varianz																																																						
	1,59	2	0,348																																																						
	Visualisierung der Positionierung von Median und Mittelwert der Gruppen-Antwort																																																								
	<p>1 2 3 4</p> <p>Legende: — Median — Mittelwert</p>			<table border="1"> <thead> <tr> <th></th> <th></th> <th>Häufigkeit</th> <th>Prozent</th> <th>gültige Prozente</th> <th>kumulierte Prozente</th> </tr> </thead> <tbody> <tr> <td>1</td> <td>sehr wichtig</td> <td>10</td> <td>34,5</td> <td>45,5</td> <td>45,5</td> </tr> <tr> <td>2</td> <td>wichtig</td> <td>11</td> <td>37,9</td> <td>50,0</td> <td>95,5</td> </tr> <tr> <td>3</td> <td>weniger wichtig</td> <td>1</td> <td>3,4</td> <td>4,5</td> <td>100,0</td> </tr> <tr> <td>4</td> <td>unwichtig</td> <td>0</td> <td>0</td> <td>0</td> <td>0</td> </tr> <tr> <td></td> <td>gesamt</td> <td>22</td> <td>75,9</td> <td>100,0</td> <td></td> </tr> <tr> <td></td> <td>keine Antwort</td> <td>7</td> <td>24,1</td> <td></td> <td></td> </tr> <tr> <td></td> <td>gesamt</td> <td>29</td> <td>100,0</td> <td></td> <td></td> </tr> </tbody> </table>					Häufigkeit	Prozent	gültige Prozente	kumulierte Prozente	1	sehr wichtig	10	34,5	45,5	45,5	2	wichtig	11	37,9	50,0	95,5	3	weniger wichtig	1	3,4	4,5	100,0	4	unwichtig	0	0	0	0		gesamt	22	75,9	100,0			keine Antwort	7	24,1				gesamt	29	100,0					
		Häufigkeit	Prozent	gültige Prozente	kumulierte Prozente																																																				
1	sehr wichtig	10	34,5	45,5	45,5																																																				
2	wichtig	11	37,9	50,0	95,5																																																				
3	weniger wichtig	1	3,4	4,5	100,0																																																				
4	unwichtig	0	0	0	0																																																				
	gesamt	22	75,9	100,0																																																					
	keine Antwort	7	24,1																																																						
	gesamt	29	100,0																																																						

Ergebnisse der 2. Runde

	Gruppen-Antwort			Häufigkeitsverteilung																																																			
Wahrscheinlichkeit der Realisierung in der Logistik-Branche	Mittelwert	Median	Varianz																																																				
	2,04	2	0,680																																																				
	Visualisierung der Positionierung von Median und Mittelwert der Gruppen-Antwort																																																						
	1 2 3 4 Legende: 																																																						
				<table border="1"> <thead> <tr> <th></th> <th></th> <th>Häufigkeit</th> <th>Prozent</th> <th>gültige Prozente</th> <th>kumulierte Prozente</th> </tr> </thead> <tbody> <tr> <td>1</td> <td>sehr wahrscheinlich</td> <td>7</td> <td>24,1</td> <td>30,4</td> <td>30,4</td> </tr> <tr> <td>2</td> <td>eher wahrscheinlich</td> <td>8</td> <td>27,6</td> <td>34,8</td> <td>65,2</td> </tr> <tr> <td>3</td> <td>eher unwahrscheinlich</td> <td>8</td> <td>27,6</td> <td>34,8</td> <td>100,0</td> </tr> <tr> <td>4</td> <td>sehr unwahrscheinlich</td> <td>0</td> <td>0</td> <td>0</td> <td>0</td> </tr> <tr> <td></td> <td>gesamt</td> <td>23</td> <td>79,3</td> <td>100,0</td> <td></td> </tr> <tr> <td></td> <td>keine Antwort</td> <td>6</td> <td>20,7</td> <td></td> <td></td> </tr> <tr> <td></td> <td>gesamt</td> <td>29</td> <td>100,0</td> <td></td> <td></td> </tr> </tbody> </table>			Häufigkeit	Prozent	gültige Prozente	kumulierte Prozente	1	sehr wahrscheinlich	7	24,1	30,4	30,4	2	eher wahrscheinlich	8	27,6	34,8	65,2	3	eher unwahrscheinlich	8	27,6	34,8	100,0	4	sehr unwahrscheinlich	0	0	0	0		gesamt	23	79,3	100,0			keine Antwort	6	20,7				gesamt	29	100,0					
		Häufigkeit	Prozent	gültige Prozente	kumulierte Prozente																																																		
1	sehr wahrscheinlich	7	24,1	30,4	30,4																																																		
2	eher wahrscheinlich	8	27,6	34,8	65,2																																																		
3	eher unwahrscheinlich	8	27,6	34,8	100,0																																																		
4	sehr unwahrscheinlich	0	0	0	0																																																		
	gesamt	23	79,3	100,0																																																			
	keine Antwort	6	20,7																																																				
	gesamt	29	100,0																																																				
Erwünschtheit der Realisierung in der Logistik-Branche	Mittelwert	Median	Varianz																																																				
	1,58	1	0,480																																																				
	Visualisierung der Positionierung von Median und Mittelwert der Gruppen-Antwort																																																						
	1 2 3 4 Legende: 																																																						
				<table border="1"> <thead> <tr> <th></th> <th></th> <th>Häufigkeit</th> <th>Prozent</th> <th>gültige Prozente</th> <th>kumulierte Prozente</th> </tr> </thead> <tbody> <tr> <td>1</td> <td>sehr wichtig</td> <td>10</td> <td>34,5</td> <td>52,6</td> <td>52,6</td> </tr> <tr> <td>2</td> <td>wichtig</td> <td>7</td> <td>24,1</td> <td>36,8</td> <td>89,5</td> </tr> <tr> <td>3</td> <td>weniger wichtig</td> <td>2</td> <td>6,9</td> <td>10,5</td> <td>100,0</td> </tr> <tr> <td>4</td> <td>unwichtig</td> <td>0</td> <td>0</td> <td>0</td> <td>0</td> </tr> <tr> <td></td> <td>gesamt</td> <td>19</td> <td>65,5</td> <td>100,0</td> <td></td> </tr> <tr> <td></td> <td>keine Antwort</td> <td>10</td> <td>34,5</td> <td></td> <td></td> </tr> <tr> <td></td> <td>gesamt</td> <td>29</td> <td>100,0</td> <td></td> <td></td> </tr> </tbody> </table>			Häufigkeit	Prozent	gültige Prozente	kumulierte Prozente	1	sehr wichtig	10	34,5	52,6	52,6	2	wichtig	7	24,1	36,8	89,5	3	weniger wichtig	2	6,9	10,5	100,0	4	unwichtig	0	0	0	0		gesamt	19	65,5	100,0			keine Antwort	10	34,5				gesamt	29	100,0					
		Häufigkeit	Prozent	gültige Prozente	kumulierte Prozente																																																		
1	sehr wichtig	10	34,5	52,6	52,6																																																		
2	wichtig	7	24,1	36,8	89,5																																																		
3	weniger wichtig	2	6,9	10,5	100,0																																																		
4	unwichtig	0	0	0	0																																																		
	gesamt	19	65,5	100,0																																																			
	keine Antwort	10	34,5																																																				
	gesamt	29	100,0																																																				

Ergebnisse der 2. Runde

	Gruppen-Antwort			Häufigkeitsverteilung																																																
Wahrscheinlichkeit der Realisierung in der Logistik-Branche	Mittelwert	Median	Varianz																																																	
	2,46	3	0,520																																																	
	Visualisierung der Positionierung von Median und Mittelwert der Gruppen-Antwort																																																			
	 <p>Legende: — Median — Mittelwert</p>			<table border="1"> <thead> <tr> <th></th> <th></th> <th>Häufigkeit</th> <th>Prozent</th> <th>gültige Prozente</th> <th>kumulierte Prozente</th> </tr> </thead> <tbody> <tr> <td>1</td> <td>sehr wahrscheinlich</td> <td>3</td> <td>10,3</td> <td>12,5</td> <td>12,5</td> </tr> <tr> <td>2</td> <td>eher wahrscheinlich</td> <td>7</td> <td>24,1</td> <td>29,2</td> <td>41,7</td> </tr> <tr> <td>3</td> <td>eher unwahrscheinlich</td> <td>14</td> <td>48,3</td> <td>58,3</td> <td>100,0</td> </tr> <tr> <td>4</td> <td>sehr unwahrscheinlich</td> <td>0</td> <td>0</td> <td>0</td> <td>0</td> </tr> <tr> <td></td> <td>gesamt</td> <td>24</td> <td>82,8</td> <td>100,0</td> <td></td> </tr> <tr> <td></td> <td>keine Antwort</td> <td>5</td> <td>17,2</td> <td></td> <td></td> </tr> <tr> <td></td> <td>gesamt</td> <td>29</td> <td>100,0</td> <td></td> <td></td> </tr> </tbody> </table>				Häufigkeit	Prozent	gültige Prozente	kumulierte Prozente	1	sehr wahrscheinlich	3	10,3	12,5	12,5	2	eher wahrscheinlich	7	24,1	29,2	41,7	3	eher unwahrscheinlich	14	48,3	58,3	100,0	4	sehr unwahrscheinlich	0	0	0	0		gesamt	24	82,8	100,0			keine Antwort	5	17,2				gesamt	29	100,0	
		Häufigkeit	Prozent	gültige Prozente	kumulierte Prozente																																															
1	sehr wahrscheinlich	3	10,3	12,5	12,5																																															
2	eher wahrscheinlich	7	24,1	29,2	41,7																																															
3	eher unwahrscheinlich	14	48,3	58,3	100,0																																															
4	sehr unwahrscheinlich	0	0	0	0																																															
	gesamt	24	82,8	100,0																																																
	keine Antwort	5	17,2																																																	
	gesamt	29	100,0																																																	
Erwünschtheit der Realisierung in der Logistik-Branche	Mittelwert	Median	Varianz																																																	
	2,29	2	1,214																																																	
	Visualisierung der Positionierung von Median und Mittelwert der Gruppen-Antwort																																																			
	 <p>Legende: — Median — Mittelwert</p>			<table border="1"> <thead> <tr> <th></th> <th></th> <th>Häufigkeit</th> <th>Prozent</th> <th>gültige Prozente</th> <th>kumulierte Prozente</th> </tr> </thead> <tbody> <tr> <td>1</td> <td>sehr wichtig</td> <td>7</td> <td>24,1</td> <td>33,3</td> <td>33,3</td> </tr> <tr> <td>2</td> <td>wichtig</td> <td>4</td> <td>13,8</td> <td>19,0</td> <td>52,4</td> </tr> <tr> <td>3</td> <td>weniger wichtig</td> <td>7</td> <td>24,1</td> <td>33,3</td> <td>85,7</td> </tr> <tr> <td>4</td> <td>unwichtig</td> <td>3</td> <td>10,3</td> <td>14,3</td> <td>100,0</td> </tr> <tr> <td></td> <td>gesamt</td> <td>21</td> <td>72,4</td> <td>100,0</td> <td></td> </tr> <tr> <td></td> <td>keine Antwort</td> <td>8</td> <td>27,6</td> <td></td> <td></td> </tr> <tr> <td></td> <td>gesamt</td> <td>29</td> <td>100,0</td> <td></td> <td></td> </tr> </tbody> </table>				Häufigkeit	Prozent	gültige Prozente	kumulierte Prozente	1	sehr wichtig	7	24,1	33,3	33,3	2	wichtig	4	13,8	19,0	52,4	3	weniger wichtig	7	24,1	33,3	85,7	4	unwichtig	3	10,3	14,3	100,0		gesamt	21	72,4	100,0			keine Antwort	8	27,6				gesamt	29	100,0	
		Häufigkeit	Prozent	gültige Prozente	kumulierte Prozente																																															
1	sehr wichtig	7	24,1	33,3	33,3																																															
2	wichtig	4	13,8	19,0	52,4																																															
3	weniger wichtig	7	24,1	33,3	85,7																																															
4	unwichtig	3	10,3	14,3	100,0																																															
	gesamt	21	72,4	100,0																																																
	keine Antwort	8	27,6																																																	
	gesamt	29	100,0																																																	

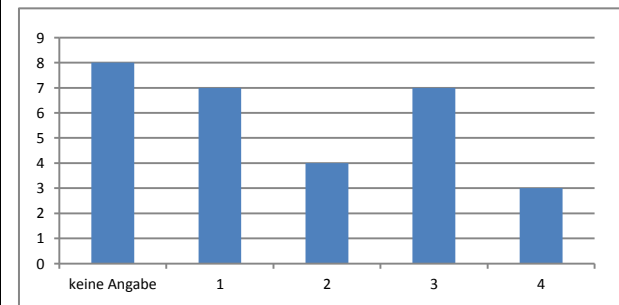
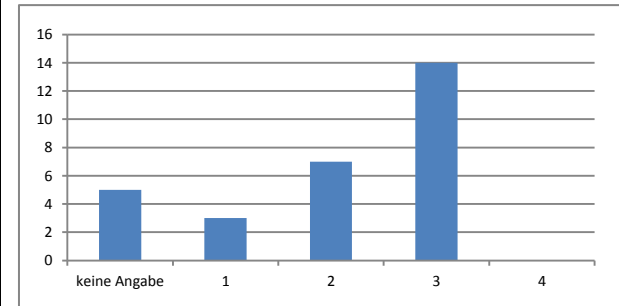



Ergebnisse der 2. Runde

	Gruppen-Antwort			Häufigkeitsverteilung																																																	
Wahrscheinlichkeit der Realisierung in der Logistik-Branche	Mittelwert	Median	Varianz																																																		
	1,39	1	0,340																																																		
	Visualisierung der Positionierung von Median und Mittelwert der Gruppen-Antwort																																																				
	Legende: 																																																				
				<table border="1"> <thead> <tr> <th></th> <th></th> <th>Häufigkeit</th> <th>Prozent</th> <th>gültige Prozente</th> <th>kumulierte Prozente</th> </tr> </thead> <tbody> <tr> <td>1</td> <td>sehr wahrscheinlich</td> <td>15</td> <td>51,7</td> <td>65,2</td> <td>65,2</td> </tr> <tr> <td>2</td> <td>eher wahrscheinlich</td> <td>7</td> <td>24,1</td> <td>30,4</td> <td>95,7</td> </tr> <tr> <td>3</td> <td>eher unwahrscheinlich</td> <td>1</td> <td>3,4</td> <td>4,3</td> <td>100,0</td> </tr> <tr> <td>4</td> <td>sehr unwahrscheinlich</td> <td>0</td> <td>0</td> <td>0</td> <td>0</td> </tr> <tr> <td></td> <td>gesamt</td> <td>23</td> <td>79,3</td> <td>100,0</td> <td></td> </tr> <tr> <td></td> <td>keine Antwort</td> <td>6</td> <td>20,7</td> <td></td> <td></td> </tr> <tr> <td></td> <td>gesamt</td> <td>29</td> <td>100,0</td> <td></td> <td></td> </tr> </tbody> </table>			Häufigkeit	Prozent	gültige Prozente	kumulierte Prozente	1	sehr wahrscheinlich	15	51,7	65,2	65,2	2	eher wahrscheinlich	7	24,1	30,4	95,7	3	eher unwahrscheinlich	1	3,4	4,3	100,0	4	sehr unwahrscheinlich	0	0	0	0		gesamt	23	79,3	100,0			keine Antwort	6	20,7				gesamt	29	100,0			
		Häufigkeit	Prozent	gültige Prozente	kumulierte Prozente																																																
1	sehr wahrscheinlich	15	51,7	65,2	65,2																																																
2	eher wahrscheinlich	7	24,1	30,4	95,7																																																
3	eher unwahrscheinlich	1	3,4	4,3	100,0																																																
4	sehr unwahrscheinlich	0	0	0	0																																																
	gesamt	23	79,3	100,0																																																	
	keine Antwort	6	20,7																																																		
	gesamt	29	100,0																																																		
Erwünschtheit der Realisierung in der Logistik-Branche	Mittelwert	Median	Varianz																																																		
	1,60	1	0,884																																																		
	Visualisierung der Positionierung von Median und Mittelwert der Gruppen-Antwort																																																				
	Legende: 																																																				
				<table border="1"> <thead> <tr> <th></th> <th></th> <th>Häufigkeit</th> <th>Prozent</th> <th>gültige Prozente</th> <th>kumulierte Prozente</th> </tr> </thead> <tbody> <tr> <td>1</td> <td>sehr wichtig</td> <td>12</td> <td>41,4</td> <td>60,0</td> <td>60,0</td> </tr> <tr> <td>2</td> <td>wichtig</td> <td>6</td> <td>20,7</td> <td>30,0</td> <td>90,0</td> </tr> <tr> <td>3</td> <td>weniger wichtig</td> <td>0</td> <td>0</td> <td>0</td> <td>0</td> </tr> <tr> <td>4</td> <td>unwichtig</td> <td>2</td> <td>6,9</td> <td>10,0</td> <td>100,0</td> </tr> <tr> <td></td> <td>gesamt</td> <td>20</td> <td>69,0</td> <td>100,0</td> <td></td> </tr> <tr> <td></td> <td>keine Antwort</td> <td>9</td> <td>31,0</td> <td></td> <td></td> </tr> <tr> <td></td> <td>gesamt</td> <td>29</td> <td>100,0</td> <td></td> <td></td> </tr> </tbody> </table>			Häufigkeit	Prozent	gültige Prozente	kumulierte Prozente	1	sehr wichtig	12	41,4	60,0	60,0	2	wichtig	6	20,7	30,0	90,0	3	weniger wichtig	0	0	0	0	4	unwichtig	2	6,9	10,0	100,0		gesamt	20	69,0	100,0			keine Antwort	9	31,0				gesamt	29	100,0			
		Häufigkeit	Prozent	gültige Prozente	kumulierte Prozente																																																
1	sehr wichtig	12	41,4	60,0	60,0																																																
2	wichtig	6	20,7	30,0	90,0																																																
3	weniger wichtig	0	0	0	0																																																
4	unwichtig	2	6,9	10,0	100,0																																																
	gesamt	20	69,0	100,0																																																	
	keine Antwort	9	31,0																																																		
	gesamt	29	100,0																																																		

Ergebnisse der 2. Runde

	Gruppen-Antwort			Häufigkeitsverteilung																																																				
Wahrscheinlichkeit der Realisierung in der Logistik-Branche	Mittelwert	Median	Varianz																																																					
	2,48	2	0,352																																																					
	Visualisierung der Positionierung von Median und Mittelwert der Gruppen-Antwort																																																							
	 <p>Legende: — Median — Mittelwert</p>			<table border="1"> <thead> <tr> <th></th> <th></th> <th>Häufigkeit</th> <th>Prozent</th> <th>gültige Prozente</th> <th>kumulierte Prozente</th> </tr> </thead> <tbody> <tr> <td>1</td> <td>sehr wahrscheinlich</td> <td>0</td> <td>0</td> <td>0</td> <td>0</td> </tr> <tr> <td>2</td> <td>eher wahrscheinlich</td> <td>13</td> <td>44,8</td> <td>56,5</td> <td>56,5</td> </tr> <tr> <td>3</td> <td>eher unwahrscheinlich</td> <td>9</td> <td>31,0</td> <td>39,1</td> <td>95,7</td> </tr> <tr> <td>4</td> <td>sehr unwahrscheinlich</td> <td>1</td> <td>3,4</td> <td>4,3</td> <td>100,0</td> </tr> <tr> <td></td> <td>gesamt</td> <td>23</td> <td>79,3</td> <td>100,0</td> <td></td> </tr> <tr> <td></td> <td>keine Antwort</td> <td>6</td> <td>20,7</td> <td></td> <td></td> </tr> <tr> <td></td> <td>gesamt</td> <td>29</td> <td>100,0</td> <td></td> <td></td> </tr> </tbody> </table>								Häufigkeit	Prozent	gültige Prozente	kumulierte Prozente	1	sehr wahrscheinlich	0	0	0	0	2	eher wahrscheinlich	13	44,8	56,5	56,5	3	eher unwahrscheinlich	9	31,0	39,1	95,7	4	sehr unwahrscheinlich	1	3,4	4,3	100,0		gesamt	23	79,3	100,0			keine Antwort	6	20,7				gesamt	29	100,0	
		Häufigkeit	Prozent	gültige Prozente	kumulierte Prozente																																																			
1	sehr wahrscheinlich	0	0	0	0																																																			
2	eher wahrscheinlich	13	44,8	56,5	56,5																																																			
3	eher unwahrscheinlich	9	31,0	39,1	95,7																																																			
4	sehr unwahrscheinlich	1	3,4	4,3	100,0																																																			
	gesamt	23	79,3	100,0																																																				
	keine Antwort	6	20,7																																																					
	gesamt	29	100,0																																																					
Erwünschtheit der Realisierung in der Logistik-Branche	Mittelwert	Median	Varianz																																																					
	1,94	2	0,329																																																					
	Visualisierung der Positionierung von Median und Mittelwert der Gruppen-Antwort																																																							
	 <p>Legende: — Median — Mittelwert</p>			<table border="1"> <thead> <tr> <th></th> <th></th> <th>Häufigkeit</th> <th>Prozent</th> <th>gültige Prozente</th> <th>kumulierte Prozente</th> </tr> </thead> <tbody> <tr> <td>1</td> <td>sehr wichtig</td> <td>3</td> <td>10,3</td> <td>18,8</td> <td>18,8</td> </tr> <tr> <td>2</td> <td>wichtig</td> <td>11</td> <td>37,9</td> <td>68,8</td> <td>87,5</td> </tr> <tr> <td>3</td> <td>weniger wichtig</td> <td>2</td> <td>6,9</td> <td>12,5</td> <td>100,0</td> </tr> <tr> <td>4</td> <td>unwichtig</td> <td>0</td> <td>0</td> <td>0</td> <td>0</td> </tr> <tr> <td></td> <td>gesamt</td> <td>16</td> <td>55,2</td> <td>100,0</td> <td></td> </tr> <tr> <td></td> <td>keine Antwort</td> <td>13</td> <td>44,8</td> <td></td> <td></td> </tr> <tr> <td></td> <td>gesamt</td> <td>29</td> <td>100,0</td> <td></td> <td></td> </tr> </tbody> </table>								Häufigkeit	Prozent	gültige Prozente	kumulierte Prozente	1	sehr wichtig	3	10,3	18,8	18,8	2	wichtig	11	37,9	68,8	87,5	3	weniger wichtig	2	6,9	12,5	100,0	4	unwichtig	0	0	0	0		gesamt	16	55,2	100,0			keine Antwort	13	44,8				gesamt	29	100,0	
		Häufigkeit	Prozent	gültige Prozente	kumulierte Prozente																																																			
1	sehr wichtig	3	10,3	18,8	18,8																																																			
2	wichtig	11	37,9	68,8	87,5																																																			
3	weniger wichtig	2	6,9	12,5	100,0																																																			
4	unwichtig	0	0	0	0																																																			
	gesamt	16	55,2	100,0																																																				
	keine Antwort	13	44,8																																																					
	gesamt	29	100,0																																																					
																																																								
																																																								

Ergebnisse der 2. Runde

	Gruppen-Antwort			Häufigkeitsverteilung																																																				
Wahrscheinlichkeit der Realisierung in der Logistik-Branche	Mittelwert	Median	Varianz																																																					
	2,25	2	0,630																																																					
	Visualisierung der Positionierung von Median und Mittelwert der Gruppen-Antwort																																																							
	 <p>Legende: — Median — Mittelwert</p>			<table border="1"> <thead> <tr> <th></th> <th></th> <th>Häufigkeit</th> <th>Prozent</th> <th>gültige Prozente</th> <th>kumulierte Prozente</th> </tr> </thead> <tbody> <tr> <td>1</td> <td>sehr wahrscheinlich</td> <td>4</td> <td>13,8</td> <td>16,7</td> <td>16,7</td> </tr> <tr> <td>2</td> <td>eher wahrscheinlich</td> <td>11</td> <td>37,9</td> <td>45,8</td> <td>62,5</td> </tr> <tr> <td>3</td> <td>eher unwahrscheinlich</td> <td>8</td> <td>27,6</td> <td>33,3</td> <td>95,8</td> </tr> <tr> <td>4</td> <td>sehr unwahrscheinlich</td> <td>1</td> <td>3,4</td> <td>4,2</td> <td>100,0</td> </tr> <tr> <td></td> <td>gesamt</td> <td>24</td> <td>82,8</td> <td>100,0</td> <td></td> </tr> <tr> <td></td> <td>keine Antwort</td> <td>5</td> <td>17,2</td> <td></td> <td></td> </tr> <tr> <td></td> <td>gesamt</td> <td>29</td> <td>100,0</td> <td></td> <td></td> </tr> </tbody> </table>								Häufigkeit	Prozent	gültige Prozente	kumulierte Prozente	1	sehr wahrscheinlich	4	13,8	16,7	16,7	2	eher wahrscheinlich	11	37,9	45,8	62,5	3	eher unwahrscheinlich	8	27,6	33,3	95,8	4	sehr unwahrscheinlich	1	3,4	4,2	100,0		gesamt	24	82,8	100,0			keine Antwort	5	17,2				gesamt	29	100,0	
		Häufigkeit	Prozent	gültige Prozente	kumulierte Prozente																																																			
1	sehr wahrscheinlich	4	13,8	16,7	16,7																																																			
2	eher wahrscheinlich	11	37,9	45,8	62,5																																																			
3	eher unwahrscheinlich	8	27,6	33,3	95,8																																																			
4	sehr unwahrscheinlich	1	3,4	4,2	100,0																																																			
	gesamt	24	82,8	100,0																																																				
	keine Antwort	5	17,2																																																					
	gesamt	29	100,0																																																					
Erwünschtheit der Realisierung in der Logistik-Branche	Mittelwert	Median	Varianz																																																					
	1,67	2	0,333																																																					
	Visualisierung der Positionierung von Median und Mittelwert der Gruppen-Antwort																																																							
	 <p>Legende: — Median — Mittelwert</p>			<table border="1"> <thead> <tr> <th></th> <th></th> <th>Häufigkeit</th> <th>Prozent</th> <th>gültige Prozente</th> <th>kumulierte Prozente</th> </tr> </thead> <tbody> <tr> <td>1</td> <td>sehr wichtig</td> <td>8</td> <td>27,6</td> <td>38,1</td> <td>38,1</td> </tr> <tr> <td>2</td> <td>wichtig</td> <td>12</td> <td>41,4</td> <td>57,1</td> <td>95,2</td> </tr> <tr> <td>3</td> <td>weniger wichtig</td> <td>1</td> <td>3,4</td> <td>4,8</td> <td>100,0</td> </tr> <tr> <td>4</td> <td>unwichtig</td> <td>0</td> <td>0</td> <td>0</td> <td>0</td> </tr> <tr> <td></td> <td>gesamt</td> <td>21</td> <td>72,4</td> <td>100,0</td> <td></td> </tr> <tr> <td></td> <td>keine Antwort</td> <td>8</td> <td>27,6</td> <td></td> <td></td> </tr> <tr> <td></td> <td>gesamt</td> <td>29</td> <td>100,0</td> <td></td> <td></td> </tr> </tbody> </table>								Häufigkeit	Prozent	gültige Prozente	kumulierte Prozente	1	sehr wichtig	8	27,6	38,1	38,1	2	wichtig	12	41,4	57,1	95,2	3	weniger wichtig	1	3,4	4,8	100,0	4	unwichtig	0	0	0	0		gesamt	21	72,4	100,0			keine Antwort	8	27,6				gesamt	29	100,0	
		Häufigkeit	Prozent	gültige Prozente	kumulierte Prozente																																																			
1	sehr wichtig	8	27,6	38,1	38,1																																																			
2	wichtig	12	41,4	57,1	95,2																																																			
3	weniger wichtig	1	3,4	4,8	100,0																																																			
4	unwichtig	0	0	0	0																																																			
	gesamt	21	72,4	100,0																																																				
	keine Antwort	8	27,6																																																					
	gesamt	29	100,0																																																					

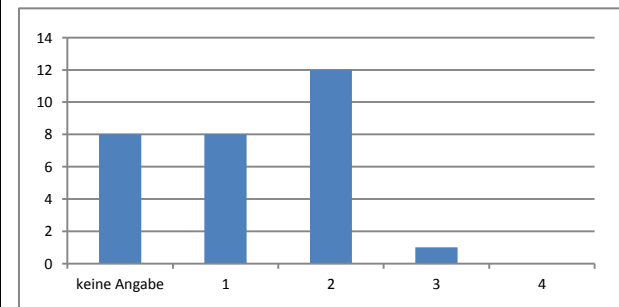
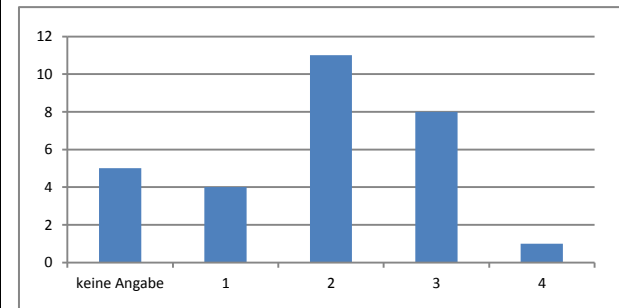

Ergebnisse der 2. Runde

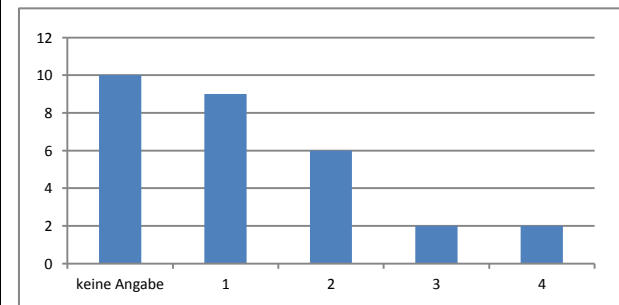
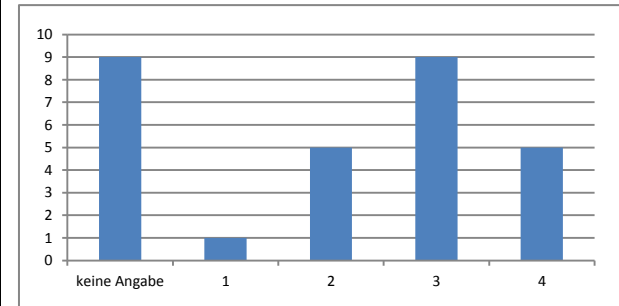

	Gruppen-Antwort			Häufigkeitsverteilung																																																				
Wahrscheinlichkeit der Realisierung in der Logistik-Branche	Mittelwert	Median	Varianz																																																					
	2,90	3	0,726																																																					
	Visualisierung der Positionierung von Median und Mittelwert der Gruppen-Antwort																																																							
	 <p>Legende: — Median — Mittelwert</p>			<table border="1"> <thead> <tr> <th></th> <th></th> <th>Häufigkeit</th> <th>Prozent</th> <th>gültige Prozente</th> <th>kumulierte Prozente</th> </tr> </thead> <tbody> <tr> <td>1</td> <td>sehr wahrscheinlich</td> <td>1</td> <td>3,4</td> <td>5,0</td> <td>5,0</td> </tr> <tr> <td>2</td> <td>eher wahrscheinlich</td> <td>5</td> <td>17,2</td> <td>25,0</td> <td>30,0</td> </tr> <tr> <td>3</td> <td>eher unwahrscheinlich</td> <td>9</td> <td>31,0</td> <td>45,0</td> <td>75,0</td> </tr> <tr> <td>4</td> <td>sehr unwahrscheinlich</td> <td>5</td> <td>17,2</td> <td>25,0</td> <td>100,0</td> </tr> <tr> <td></td> <td>gesamt</td> <td>20</td> <td>69,0</td> <td>100,0</td> <td></td> </tr> <tr> <td></td> <td>keine Antwort</td> <td>9</td> <td>31,0</td> <td></td> <td></td> </tr> <tr> <td></td> <td>gesamt</td> <td>29</td> <td>100,0</td> <td></td> <td></td> </tr> </tbody> </table>								Häufigkeit	Prozent	gültige Prozente	kumulierte Prozente	1	sehr wahrscheinlich	1	3,4	5,0	5,0	2	eher wahrscheinlich	5	17,2	25,0	30,0	3	eher unwahrscheinlich	9	31,0	45,0	75,0	4	sehr unwahrscheinlich	5	17,2	25,0	100,0		gesamt	20	69,0	100,0			keine Antwort	9	31,0				gesamt	29	100,0	
		Häufigkeit	Prozent	gültige Prozente	kumulierte Prozente																																																			
1	sehr wahrscheinlich	1	3,4	5,0	5,0																																																			
2	eher wahrscheinlich	5	17,2	25,0	30,0																																																			
3	eher unwahrscheinlich	9	31,0	45,0	75,0																																																			
4	sehr unwahrscheinlich	5	17,2	25,0	100,0																																																			
	gesamt	20	69,0	100,0																																																				
	keine Antwort	9	31,0																																																					
	gesamt	29	100,0																																																					
Erwünschtheit der Realisierung in der Logistik-Branche	Mittelwert	Median	Varianz																																																					
	1,84	2	1,029																																																					
	Visualisierung der Positionierung von Median und Mittelwert der Gruppen-Antwort																																																							
	 <p>Legende: — Median — Mittelwert</p>			<table border="1"> <thead> <tr> <th></th> <th></th> <th>Häufigkeit</th> <th>Prozent</th> <th>gültige Prozente</th> <th>kumulierte Prozente</th> </tr> </thead> <tbody> <tr> <td>1</td> <td>sehr wichtig</td> <td>9</td> <td>31,0</td> <td>47,4</td> <td>47,4</td> </tr> <tr> <td>2</td> <td>wichtig</td> <td>6</td> <td>20,7</td> <td>31,6</td> <td>78,9</td> </tr> <tr> <td>3</td> <td>weniger wichtig</td> <td>2</td> <td>6,9</td> <td>10,5</td> <td>89,5</td> </tr> <tr> <td>4</td> <td>unwichtig</td> <td>2</td> <td>6,9</td> <td>10,5</td> <td>100,0</td> </tr> <tr> <td></td> <td>gesamt</td> <td>19</td> <td>65,5</td> <td>100,0</td> <td></td> </tr> <tr> <td></td> <td>keine Antwort</td> <td>10</td> <td>34,5</td> <td></td> <td></td> </tr> <tr> <td></td> <td>gesamt</td> <td>29</td> <td>100,0</td> <td></td> <td></td> </tr> </tbody> </table>								Häufigkeit	Prozent	gültige Prozente	kumulierte Prozente	1	sehr wichtig	9	31,0	47,4	47,4	2	wichtig	6	20,7	31,6	78,9	3	weniger wichtig	2	6,9	10,5	89,5	4	unwichtig	2	6,9	10,5	100,0		gesamt	19	65,5	100,0			keine Antwort	10	34,5				gesamt	29	100,0	
		Häufigkeit	Prozent	gültige Prozente	kumulierte Prozente																																																			
1	sehr wichtig	9	31,0	47,4	47,4																																																			
2	wichtig	6	20,7	31,6	78,9																																																			
3	weniger wichtig	2	6,9	10,5	89,5																																																			
4	unwichtig	2	6,9	10,5	100,0																																																			
	gesamt	19	65,5	100,0																																																				
	keine Antwort	10	34,5																																																					
	gesamt	29	100,0																																																					



Ergebnisse der 2. Runde

	Gruppen-Antwort			Häufigkeitsverteilung																																																	
Wahrscheinlichkeit der Realisierung in der Logistik-Branche	Mittelwert	Median	Varianz																																																		
	2,90	3	0,305																																																		
	Visualisierung der Positionierung von Median und Mittelwert der Gruppen-Antwort																																																				
	 <p>Legende: — Median — Mittelwert</p>			<table border="1"> <thead> <tr> <th></th> <th></th> <th>Häufigkeit</th> <th>Prozent</th> <th>gültige Prozente</th> <th>kumulierte Prozente</th> </tr> </thead> <tbody> <tr> <td>1</td> <td>sehr wahrscheinlich</td> <td>0</td> <td>0</td> <td>0</td> <td>0</td> </tr> <tr> <td>2</td> <td>eher wahrscheinlich</td> <td>4</td> <td>13,8</td> <td>20,0</td> <td>20,0</td> </tr> <tr> <td>3</td> <td>eher unwahrscheinlich</td> <td>14</td> <td>48,3</td> <td>70,0</td> <td>90,0</td> </tr> <tr> <td>4</td> <td>sehr unwahrscheinlich</td> <td>2</td> <td>6,9</td> <td>10,0</td> <td>100,0</td> </tr> <tr> <td></td> <td>gesamt</td> <td>20</td> <td>69,0</td> <td>100,0</td> <td></td> </tr> <tr> <td></td> <td>keine Antwort</td> <td>9</td> <td>31,0</td> <td></td> <td></td> </tr> <tr> <td></td> <td>gesamt</td> <td>29</td> <td>100,0</td> <td></td> <td></td> </tr> </tbody> </table>					Häufigkeit	Prozent	gültige Prozente	kumulierte Prozente	1	sehr wahrscheinlich	0	0	0	0	2	eher wahrscheinlich	4	13,8	20,0	20,0	3	eher unwahrscheinlich	14	48,3	70,0	90,0	4	sehr unwahrscheinlich	2	6,9	10,0	100,0		gesamt	20	69,0	100,0			keine Antwort	9	31,0				gesamt	29	100,0	
		Häufigkeit	Prozent	gültige Prozente	kumulierte Prozente																																																
1	sehr wahrscheinlich	0	0	0	0																																																
2	eher wahrscheinlich	4	13,8	20,0	20,0																																																
3	eher unwahrscheinlich	14	48,3	70,0	90,0																																																
4	sehr unwahrscheinlich	2	6,9	10,0	100,0																																																
	gesamt	20	69,0	100,0																																																	
	keine Antwort	9	31,0																																																		
	gesamt	29	100,0																																																		
Erwünschtheit der Realisierung in der Logistik-Branche	Mittelwert	Median	Varianz																																																		
	1,16	1	0,140																																																		
	Visualisierung der Positionierung von Median und Mittelwert der Gruppen-Antwort																																																				
	 <p>Legende: — Median — Mittelwert</p>			<table border="1"> <thead> <tr> <th></th> <th></th> <th>Häufigkeit</th> <th>Prozent</th> <th>gültige Prozente</th> <th>kumulierte Prozente</th> </tr> </thead> <tbody> <tr> <td>1</td> <td>sehr wichtig</td> <td>16</td> <td>55,2</td> <td>84,2</td> <td>84,2</td> </tr> <tr> <td>2</td> <td>wichtig</td> <td>3</td> <td>10,3</td> <td>15,8</td> <td>100,0</td> </tr> <tr> <td>3</td> <td>weniger wichtig</td> <td>0</td> <td>0</td> <td>0</td> <td>0</td> </tr> <tr> <td>4</td> <td>unwichtig</td> <td>0</td> <td>0</td> <td>0</td> <td>0</td> </tr> <tr> <td></td> <td>gesamt</td> <td>19</td> <td>65,5</td> <td>100,0</td> <td></td> </tr> <tr> <td></td> <td>keine Antwort</td> <td>10</td> <td>34,5</td> <td></td> <td></td> </tr> <tr> <td></td> <td>gesamt</td> <td>29</td> <td>100,0</td> <td></td> <td></td> </tr> </tbody> </table>					Häufigkeit	Prozent	gültige Prozente	kumulierte Prozente	1	sehr wichtig	16	55,2	84,2	84,2	2	wichtig	3	10,3	15,8	100,0	3	weniger wichtig	0	0	0	0	4	unwichtig	0	0	0	0		gesamt	19	65,5	100,0			keine Antwort	10	34,5				gesamt	29	100,0	
		Häufigkeit	Prozent	gültige Prozente	kumulierte Prozente																																																
1	sehr wichtig	16	55,2	84,2	84,2																																																
2	wichtig	3	10,3	15,8	100,0																																																
3	weniger wichtig	0	0	0	0																																																
4	unwichtig	0	0	0	0																																																
	gesamt	19	65,5	100,0																																																	
	keine Antwort	10	34,5																																																		
	gesamt	29	100,0																																																		
																																																					
																																																					

Ergebnisse der 2. Runde

	Gruppen-Antwort			Häufigkeitsverteilung																																																	
Wahrscheinlichkeit der Realisierung in der Logistik-Branche	Mittelwert	Median	Varianz																																																		
	2,18	2	0,632																																																		
	Visualisierung der Positionierung von Median und Mittelwert der Gruppen-Antwort																																																				
	 <p>1 2 3 4</p> <p>Legende: — Median — Mittelwert</p>			<table border="1"> <thead> <tr> <th></th> <th></th> <th>Häufigkeit</th> <th>Prozent</th> <th>gültige Prozente</th> <th>kumulierte Prozente</th> </tr> </thead> <tbody> <tr> <td>1</td> <td>sehr wahrscheinlich</td> <td>4</td> <td>13,8</td> <td>18,2</td> <td>18,2</td> </tr> <tr> <td>2</td> <td>eher wahrscheinlich</td> <td>11</td> <td>37,9</td> <td>50,0</td> <td>68,2</td> </tr> <tr> <td>3</td> <td>eher unwahrscheinlich</td> <td>6</td> <td>20,7</td> <td>27,3</td> <td>95,5</td> </tr> <tr> <td>4</td> <td>sehr unwahrscheinlich</td> <td>1</td> <td>3,4</td> <td>4,5</td> <td>100,0</td> </tr> <tr> <td></td> <td>gesamt</td> <td>22</td> <td>75,9</td> <td>100,0</td> <td></td> </tr> <tr> <td></td> <td>keine Antwort</td> <td>7</td> <td>24,1</td> <td></td> <td></td> </tr> <tr> <td></td> <td>gesamt</td> <td>29</td> <td>100,0</td> <td></td> <td></td> </tr> </tbody> </table>					Häufigkeit	Prozent	gültige Prozente	kumulierte Prozente	1	sehr wahrscheinlich	4	13,8	18,2	18,2	2	eher wahrscheinlich	11	37,9	50,0	68,2	3	eher unwahrscheinlich	6	20,7	27,3	95,5	4	sehr unwahrscheinlich	1	3,4	4,5	100,0		gesamt	22	75,9	100,0			keine Antwort	7	24,1				gesamt	29	100,0	
		Häufigkeit	Prozent	gültige Prozente	kumulierte Prozente																																																
1	sehr wahrscheinlich	4	13,8	18,2	18,2																																																
2	eher wahrscheinlich	11	37,9	50,0	68,2																																																
3	eher unwahrscheinlich	6	20,7	27,3	95,5																																																
4	sehr unwahrscheinlich	1	3,4	4,5	100,0																																																
	gesamt	22	75,9	100,0																																																	
	keine Antwort	7	24,1																																																		
	gesamt	29	100,0																																																		
Erwünschtheit der Realisierung in der Logistik-Branche	Mittelwert	Median	Varianz																																																		
	2,44	2	0,663																																																		
	Visualisierung der Positionierung von Median und Mittelwert der Gruppen-Antwort																																																				
	 <p>1 2 3 4</p> <p>Legende: — Median — Mittelwert</p>			<table border="1"> <thead> <tr> <th></th> <th></th> <th>Häufigkeit</th> <th>Prozent</th> <th>gültige Prozente</th> <th>kumulierte Prozente</th> </tr> </thead> <tbody> <tr> <td>1</td> <td>sehr wichtig</td> <td>1</td> <td>3,4</td> <td>6,3</td> <td>6,3</td> </tr> <tr> <td>2</td> <td>wichtig</td> <td>9</td> <td>31,0</td> <td>56,3</td> <td>62,5</td> </tr> <tr> <td>3</td> <td>weniger wichtig</td> <td>4</td> <td>13,8</td> <td>25,0</td> <td>87,5</td> </tr> <tr> <td>4</td> <td>unwichtig</td> <td>2</td> <td>6,9</td> <td>12,5</td> <td>100,0</td> </tr> <tr> <td></td> <td>gesamt</td> <td>16</td> <td>55,2</td> <td>100,0</td> <td></td> </tr> <tr> <td></td> <td>keine Antwort</td> <td>13</td> <td>44,8</td> <td></td> <td></td> </tr> <tr> <td></td> <td>gesamt</td> <td>29</td> <td>100,0</td> <td></td> <td></td> </tr> </tbody> </table>					Häufigkeit	Prozent	gültige Prozente	kumulierte Prozente	1	sehr wichtig	1	3,4	6,3	6,3	2	wichtig	9	31,0	56,3	62,5	3	weniger wichtig	4	13,8	25,0	87,5	4	unwichtig	2	6,9	12,5	100,0		gesamt	16	55,2	100,0			keine Antwort	13	44,8				gesamt	29	100,0	
		Häufigkeit	Prozent	gültige Prozente	kumulierte Prozente																																																
1	sehr wichtig	1	3,4	6,3	6,3																																																
2	wichtig	9	31,0	56,3	62,5																																																
3	weniger wichtig	4	13,8	25,0	87,5																																																
4	unwichtig	2	6,9	12,5	100,0																																																
	gesamt	16	55,2	100,0																																																	
	keine Antwort	13	44,8																																																		
	gesamt	29	100,0																																																		

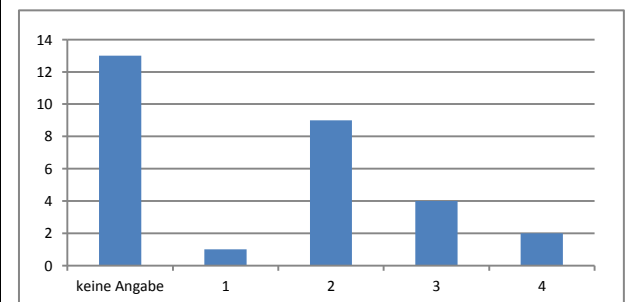
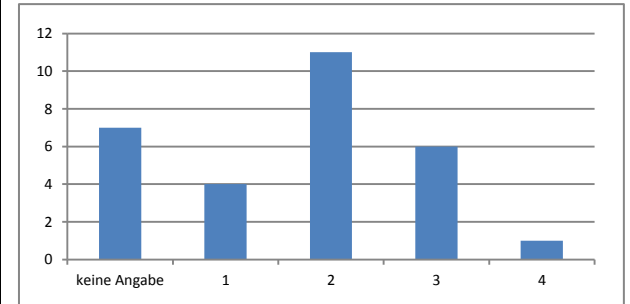

Ergebnisse der 2. Runde

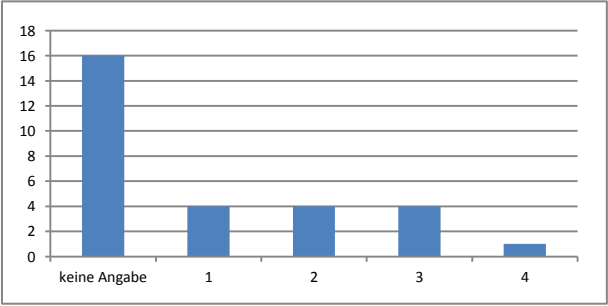
	Gruppen-Antwort			Häufigkeitsverteilung																																																				
Wahrscheinlichkeit der Realisierung in der Logistik-Branche	Mittelwert	Median	Varianz																																																					
	2,70	3	0,537																																																					
	Visualisierung der Positionierung von Median und Mittelwert der Gruppen-Antwort																																																							
	 <p>Legende: — Median — Mittelwert</p>			<table border="1"> <thead> <tr> <th></th> <th></th> <th>Häufigkeit</th> <th>Prozent</th> <th>gültige Prozente</th> <th>kumulierte Prozente</th> </tr> </thead> <tbody> <tr> <td>1</td> <td>sehr wahrscheinlich</td> <td>2</td> <td>6,9</td> <td>10,0</td> <td>10,0</td> </tr> <tr> <td>2</td> <td>eher wahrscheinlich</td> <td>3</td> <td>10,3</td> <td>15,0</td> <td>25,0</td> </tr> <tr> <td>3</td> <td>eher unwahrscheinlich</td> <td>14</td> <td>48,3</td> <td>70,0</td> <td>95,0</td> </tr> <tr> <td>4</td> <td>sehr unwahrscheinlich</td> <td>1</td> <td>3,4</td> <td>5,0</td> <td>100,0</td> </tr> <tr> <td></td> <td>gesamt</td> <td>20</td> <td>69,0</td> <td>100,0</td> <td></td> </tr> <tr> <td></td> <td>keine Antwort</td> <td>9</td> <td>31,0</td> <td></td> <td></td> </tr> <tr> <td></td> <td>gesamt</td> <td>29</td> <td>100,0</td> <td></td> <td></td> </tr> </tbody> </table>								Häufigkeit	Prozent	gültige Prozente	kumulierte Prozente	1	sehr wahrscheinlich	2	6,9	10,0	10,0	2	eher wahrscheinlich	3	10,3	15,0	25,0	3	eher unwahrscheinlich	14	48,3	70,0	95,0	4	sehr unwahrscheinlich	1	3,4	5,0	100,0		gesamt	20	69,0	100,0			keine Antwort	9	31,0				gesamt	29	100,0	
		Häufigkeit	Prozent	gültige Prozente	kumulierte Prozente																																																			
1	sehr wahrscheinlich	2	6,9	10,0	10,0																																																			
2	eher wahrscheinlich	3	10,3	15,0	25,0																																																			
3	eher unwahrscheinlich	14	48,3	70,0	95,0																																																			
4	sehr unwahrscheinlich	1	3,4	5,0	100,0																																																			
	gesamt	20	69,0	100,0																																																				
	keine Antwort	9	31,0																																																					
	gesamt	29	100,0																																																					
Erwünschtheit der Realisierung in der Logistik-Branche	Mittelwert	Median	Varianz																																																					
	2,15	2	0,974																																																					
	Visualisierung der Positionierung von Median und Mittelwert der Gruppen-Antwort																																																							
	 <p>Legende: — Median — Mittelwert</p>			<table border="1"> <thead> <tr> <th></th> <th></th> <th>Häufigkeit</th> <th>Prozent</th> <th>gültige Prozente</th> <th>kumulierte Prozente</th> </tr> </thead> <tbody> <tr> <td>1</td> <td>sehr wichtig</td> <td>4</td> <td>13,8</td> <td>30,8</td> <td>30,8</td> </tr> <tr> <td>2</td> <td>wichtig</td> <td>4</td> <td>13,8</td> <td>30,8</td> <td>61,5</td> </tr> <tr> <td>3</td> <td>weniger wichtig</td> <td>4</td> <td>13,8</td> <td>30,8</td> <td>92,3</td> </tr> <tr> <td>4</td> <td>unwichtig</td> <td>1</td> <td>3,4</td> <td>7,7</td> <td>100,0</td> </tr> <tr> <td></td> <td>gesamt</td> <td>13</td> <td>44,8</td> <td>100,0</td> <td></td> </tr> <tr> <td></td> <td>keine Antwort</td> <td>16</td> <td>55,2</td> <td></td> <td></td> </tr> <tr> <td></td> <td>gesamt</td> <td>29</td> <td>100,0</td> <td></td> <td></td> </tr> </tbody> </table>								Häufigkeit	Prozent	gültige Prozente	kumulierte Prozente	1	sehr wichtig	4	13,8	30,8	30,8	2	wichtig	4	13,8	30,8	61,5	3	weniger wichtig	4	13,8	30,8	92,3	4	unwichtig	1	3,4	7,7	100,0		gesamt	13	44,8	100,0			keine Antwort	16	55,2				gesamt	29	100,0	
		Häufigkeit	Prozent	gültige Prozente	kumulierte Prozente																																																			
1	sehr wichtig	4	13,8	30,8	30,8																																																			
2	wichtig	4	13,8	30,8	61,5																																																			
3	weniger wichtig	4	13,8	30,8	92,3																																																			
4	unwichtig	1	3,4	7,7	100,0																																																			
	gesamt	13	44,8	100,0																																																				
	keine Antwort	16	55,2																																																					
	gesamt	29	100,0																																																					
																																																								
																																																								

Ergebnisse der 2. Runde

	Gruppen-Antwort			Häufigkeitsverteilung																																																	
Wahrscheinlichkeit der Realisierung in der Logistik-Branche	Mittelwert	Median	Varianz																																																		
	3,65	4	0,237																																																		
	Visualisierung der Positionierung von Median und Mittelwert der Gruppen-Antwort																																																				
	1 2 3 4 Legende: 																																																				
				<table border="1"> <thead> <tr> <th></th> <th></th> <th>Häufigkeit</th> <th>Prozent</th> <th>gültige Prozente</th> <th>kumulierte Prozente</th> </tr> </thead> <tbody> <tr> <td>1</td> <td>sehr wahrscheinlich</td> <td>0</td> <td>0</td> <td>0</td> <td>0</td> </tr> <tr> <td>2</td> <td>eher wahrscheinlich</td> <td>0</td> <td>0</td> <td>0</td> <td>0</td> </tr> <tr> <td>3</td> <td>eher unwahrscheinlich</td> <td>8</td> <td>27,6</td> <td>34,8</td> <td>34,8</td> </tr> <tr> <td>4</td> <td>sehr unwahrscheinlich</td> <td>15</td> <td>51,7</td> <td>65,2</td> <td>100,0</td> </tr> <tr> <td></td> <td>gesamt</td> <td>23</td> <td>79,3</td> <td>100,0</td> <td></td> </tr> <tr> <td></td> <td>keine Antwort</td> <td>6</td> <td>20,7</td> <td></td> <td></td> </tr> <tr> <td></td> <td>gesamt</td> <td>29</td> <td>100,0</td> <td></td> <td></td> </tr> </tbody> </table>			Häufigkeit	Prozent	gültige Prozente	kumulierte Prozente	1	sehr wahrscheinlich	0	0	0	0	2	eher wahrscheinlich	0	0	0	0	3	eher unwahrscheinlich	8	27,6	34,8	34,8	4	sehr unwahrscheinlich	15	51,7	65,2	100,0		gesamt	23	79,3	100,0			keine Antwort	6	20,7				gesamt	29	100,0			
		Häufigkeit	Prozent	gültige Prozente	kumulierte Prozente																																																
1	sehr wahrscheinlich	0	0	0	0																																																
2	eher wahrscheinlich	0	0	0	0																																																
3	eher unwahrscheinlich	8	27,6	34,8	34,8																																																
4	sehr unwahrscheinlich	15	51,7	65,2	100,0																																																
	gesamt	23	79,3	100,0																																																	
	keine Antwort	6	20,7																																																		
	gesamt	29	100,0																																																		
Erwünschtheit der Realisierung in der Logistik-Branche	Mittelwert	Median	Varianz																																																		
	2,94	3	0,863																																																		
	Visualisierung der Positionierung von Median und Mittelwert der Gruppen-Antwort																																																				
	1 2 3 4 Legende: 																																																				
				<table border="1"> <thead> <tr> <th></th> <th></th> <th>Häufigkeit</th> <th>Prozent</th> <th>gültige Prozente</th> <th>kumulierte Prozente</th> </tr> </thead> <tbody> <tr> <td>1</td> <td>sehr wichtig</td> <td>2</td> <td>6,9</td> <td>12,5</td> <td>12,5</td> </tr> <tr> <td>2</td> <td>wichtig</td> <td>1</td> <td>3,4</td> <td>6,3</td> <td>18,8</td> </tr> <tr> <td>3</td> <td>weniger wichtig</td> <td>9</td> <td>31,0</td> <td>56,3</td> <td>75,0</td> </tr> <tr> <td>4</td> <td>unwichtig</td> <td>4</td> <td>13,8</td> <td>25,0</td> <td>100,0</td> </tr> <tr> <td></td> <td>gesamt</td> <td>16</td> <td>55,2</td> <td>100,0</td> <td></td> </tr> <tr> <td></td> <td>keine Antwort</td> <td>13</td> <td>44,8</td> <td></td> <td></td> </tr> <tr> <td></td> <td>gesamt</td> <td>29</td> <td>100,0</td> <td></td> <td></td> </tr> </tbody> </table>			Häufigkeit	Prozent	gültige Prozente	kumulierte Prozente	1	sehr wichtig	2	6,9	12,5	12,5	2	wichtig	1	3,4	6,3	18,8	3	weniger wichtig	9	31,0	56,3	75,0	4	unwichtig	4	13,8	25,0	100,0		gesamt	16	55,2	100,0			keine Antwort	13	44,8				gesamt	29	100,0			
		Häufigkeit	Prozent	gültige Prozente	kumulierte Prozente																																																
1	sehr wichtig	2	6,9	12,5	12,5																																																
2	wichtig	1	3,4	6,3	18,8																																																
3	weniger wichtig	9	31,0	56,3	75,0																																																
4	unwichtig	4	13,8	25,0	100,0																																																
	gesamt	16	55,2	100,0																																																	
	keine Antwort	13	44,8																																																		
	gesamt	29	100,0																																																		

Ergebnisse der 2. Runde



Ergebnisse der 2. Runde



Ergebnisse der 2. Runde

	Gruppen-Antwort			Häufigkeitsverteilung																																																			
Wahrscheinlichkeit der Realisierung in der Logistik-Branche	Mittelwert	Median	Varianz																																																				
	1,52	1	0,362																																																				
	Visualisierung der Positionierung von Median und Mittelwert der Gruppen-Antwort			<table border="1"> <thead> <tr> <th></th> <th></th> <th>Häufigkeit</th> <th>Prozent</th> <th>gültige Prozente</th> <th>kumulierte Prozente</th> </tr> </thead> <tbody> <tr> <td>1</td> <td>sehr wahrscheinlich</td> <td>11</td> <td>37,9</td> <td>52,4</td> <td>52,4</td> </tr> <tr> <td>2</td> <td>eher wahrscheinlich</td> <td>9</td> <td>31,0</td> <td>42,9</td> <td>95,2</td> </tr> <tr> <td>3</td> <td>eher unwahrscheinlich</td> <td>1</td> <td>3,4</td> <td>4,8</td> <td>100,0</td> </tr> <tr> <td>4</td> <td>sehr unwahrscheinlich</td> <td>0</td> <td>0</td> <td>0</td> <td>0</td> </tr> <tr> <td></td> <td>gesamt</td> <td>21</td> <td>72,4</td> <td>100,0</td> <td></td> </tr> <tr> <td></td> <td>keine Antwort</td> <td>8</td> <td>27,6</td> <td></td> <td></td> </tr> <tr> <td></td> <td>gesamt</td> <td>29</td> <td>100,0</td> <td></td> <td></td> </tr> </tbody> </table>							Häufigkeit	Prozent	gültige Prozente	kumulierte Prozente	1	sehr wahrscheinlich	11	37,9	52,4	52,4	2	eher wahrscheinlich	9	31,0	42,9	95,2	3	eher unwahrscheinlich	1	3,4	4,8	100,0	4	sehr unwahrscheinlich	0	0	0	0		gesamt	21	72,4	100,0			keine Antwort	8	27,6				gesamt	29	100,0	
		Häufigkeit	Prozent	gültige Prozente	kumulierte Prozente																																																		
1	sehr wahrscheinlich	11	37,9	52,4	52,4																																																		
2	eher wahrscheinlich	9	31,0	42,9	95,2																																																		
3	eher unwahrscheinlich	1	3,4	4,8	100,0																																																		
4	sehr unwahrscheinlich	0	0	0	0																																																		
	gesamt	21	72,4	100,0																																																			
	keine Antwort	8	27,6																																																				
	gesamt	29	100,0																																																				
Visualisierung der Positionierung von Median und Mittelwert der Gruppen-Antwort			<p>A bar chart with the x-axis labeled 'keine Angabe', '1', '2', '3', '4' and the y-axis from 0 to 12. The bars represent the following frequencies: keine Angabe: 8, 1: 11, 2: 9, 3: 1, 4: 0.</p>																																																				
Legende: <p>Legend: A blue horizontal line represents the Median, and a green vertical line represents the Mittelwert.</p>																																																							
Erwünschtheit der Realisierung in der Logistik-Branche	Mittelwert	Median	Varianz																																																				
	1,30	1	0,26																																																				
	Visualisierung der Positionierung von Median und Mittelwert der Gruppen-Antwort			<table border="1"> <thead> <tr> <th></th> <th></th> <th>Häufigkeit</th> <th>Prozent</th> <th>gültige Prozente</th> <th>kumulierte Prozente</th> </tr> </thead> <tbody> <tr> <td>1</td> <td>sehr wichtig</td> <td>15</td> <td>51,7</td> <td>75,0</td> <td>75,0</td> </tr> <tr> <td>2</td> <td>wichtig</td> <td>4</td> <td>13,8</td> <td>20,0</td> <td>95,0</td> </tr> <tr> <td>3</td> <td>weniger wichtig</td> <td>1</td> <td>3,4</td> <td>5,0</td> <td>100,0</td> </tr> <tr> <td>4</td> <td>unwichtig</td> <td>0</td> <td>0</td> <td>0</td> <td>0</td> </tr> <tr> <td></td> <td>gesamt</td> <td>20</td> <td>69,0</td> <td>100,0</td> <td></td> </tr> <tr> <td></td> <td>keine Antwort</td> <td>9</td> <td>31,0</td> <td></td> <td></td> </tr> <tr> <td></td> <td>gesamt</td> <td>29</td> <td>100,0</td> <td></td> <td></td> </tr> </tbody> </table>							Häufigkeit	Prozent	gültige Prozente	kumulierte Prozente	1	sehr wichtig	15	51,7	75,0	75,0	2	wichtig	4	13,8	20,0	95,0	3	weniger wichtig	1	3,4	5,0	100,0	4	unwichtig	0	0	0	0		gesamt	20	69,0	100,0			keine Antwort	9	31,0				gesamt	29	100,0	
		Häufigkeit	Prozent	gültige Prozente	kumulierte Prozente																																																		
1	sehr wichtig	15	51,7	75,0	75,0																																																		
2	wichtig	4	13,8	20,0	95,0																																																		
3	weniger wichtig	1	3,4	5,0	100,0																																																		
4	unwichtig	0	0	0	0																																																		
	gesamt	20	69,0	100,0																																																			
	keine Antwort	9	31,0																																																				
	gesamt	29	100,0																																																				
Visualisierung der Positionierung von Median und Mittelwert der Gruppen-Antwort			<p>A bar chart with the x-axis labeled 'keine Angabe', '1', '2', '3', '4' and the y-axis from 0 to 16. The bars represent the following frequencies: keine Angabe: 9, 1: 15, 2: 4, 3: 1, 4: 0.</p>																																																				
Legende: <p>Legend: A blue horizontal line represents the Median, and a green vertical line represents the Mittelwert.</p>																																																							

Ergebnisse der 2. Runde

	Gruppen-Antwort			Häufigkeitsverteilung																																																				
Wahrscheinlichkeit der Realisierung in der Logistik-Branche	Mittelwert	Median	Varianz																																																					
	1,82	2	0,632																																																					
	Visualisierung der Positionierung von Median und Mittelwert der Gruppen-Antwort																																																							
	 <p>Legende: — Median — Mittelwert</p>			<table border="1"> <thead> <tr> <th></th> <th></th> <th>Häufigkeit</th> <th>Prozent</th> <th>gültige Prozente</th> <th>kumulierte Prozente</th> </tr> </thead> <tbody> <tr> <td>1</td> <td>sehr wahrscheinlich</td> <td>8</td> <td>27,6</td> <td>36,4</td> <td>36,4</td> </tr> <tr> <td>2</td> <td>eher wahrscheinlich</td> <td>11</td> <td>37,9</td> <td>50,0</td> <td>86,4</td> </tr> <tr> <td>3</td> <td>eher unwahrscheinlich</td> <td>2</td> <td>6,9</td> <td>9,1</td> <td>95,5</td> </tr> <tr> <td>4</td> <td>sehr unwahrscheinlich</td> <td>1</td> <td>3,4</td> <td>4,5</td> <td>100,0</td> </tr> <tr> <td></td> <td>gesamt</td> <td>22</td> <td>75,9</td> <td>100,0</td> <td></td> </tr> <tr> <td></td> <td>keine Antwort</td> <td>7</td> <td>24,1</td> <td></td> <td></td> </tr> <tr> <td></td> <td>gesamt</td> <td>29</td> <td>100,0</td> <td></td> <td></td> </tr> </tbody> </table>								Häufigkeit	Prozent	gültige Prozente	kumulierte Prozente	1	sehr wahrscheinlich	8	27,6	36,4	36,4	2	eher wahrscheinlich	11	37,9	50,0	86,4	3	eher unwahrscheinlich	2	6,9	9,1	95,5	4	sehr unwahrscheinlich	1	3,4	4,5	100,0		gesamt	22	75,9	100,0			keine Antwort	7	24,1				gesamt	29	100,0	
		Häufigkeit	Prozent	gültige Prozente	kumulierte Prozente																																																			
1	sehr wahrscheinlich	8	27,6	36,4	36,4																																																			
2	eher wahrscheinlich	11	37,9	50,0	86,4																																																			
3	eher unwahrscheinlich	2	6,9	9,1	95,5																																																			
4	sehr unwahrscheinlich	1	3,4	4,5	100,0																																																			
	gesamt	22	75,9	100,0																																																				
	keine Antwort	7	24,1																																																					
	gesamt	29	100,0																																																					
Erwünschtheit der Realisierung in der Logistik-Branche	Mittelwert	Median	Varianz																																																					
	1,35	1	0,239																																																					
	Visualisierung der Positionierung von Median und Mittelwert der Gruppen-Antwort																																																							
	 <p>Legende: — Median — Mittelwert</p>			<table border="1"> <thead> <tr> <th></th> <th></th> <th>Häufigkeit</th> <th>Prozent</th> <th>gültige Prozente</th> <th>kumulierte Prozente</th> </tr> </thead> <tbody> <tr> <td>1</td> <td>sehr wichtig</td> <td>13</td> <td>44,8</td> <td>65,0</td> <td>65,0</td> </tr> <tr> <td>2</td> <td>wichtig</td> <td>7</td> <td>24,1</td> <td>35,0</td> <td>100,0</td> </tr> <tr> <td>3</td> <td>weniger wichtig</td> <td>0</td> <td>0</td> <td>0</td> <td>0</td> </tr> <tr> <td>4</td> <td>unwichtig</td> <td>0</td> <td>0</td> <td>0</td> <td>0</td> </tr> <tr> <td></td> <td>gesamt</td> <td>20</td> <td>69,0</td> <td>100,0</td> <td></td> </tr> <tr> <td></td> <td>keine Antwort</td> <td>9</td> <td>31,0</td> <td></td> <td></td> </tr> <tr> <td></td> <td>gesamt</td> <td>29</td> <td>100,0</td> <td></td> <td></td> </tr> </tbody> </table>								Häufigkeit	Prozent	gültige Prozente	kumulierte Prozente	1	sehr wichtig	13	44,8	65,0	65,0	2	wichtig	7	24,1	35,0	100,0	3	weniger wichtig	0	0	0	0	4	unwichtig	0	0	0	0		gesamt	20	69,0	100,0			keine Antwort	9	31,0				gesamt	29	100,0	
		Häufigkeit	Prozent	gültige Prozente	kumulierte Prozente																																																			
1	sehr wichtig	13	44,8	65,0	65,0																																																			
2	wichtig	7	24,1	35,0	100,0																																																			
3	weniger wichtig	0	0	0	0																																																			
4	unwichtig	0	0	0	0																																																			
	gesamt	20	69,0	100,0																																																				
	keine Antwort	9	31,0																																																					
	gesamt	29	100,0																																																					

Ergebnisse der 2. Runde

	Gruppen-Antwort			Häufigkeitsverteilung																																																					
Wahrscheinlichkeit der Realisierung in der Logistik-Branche	Mittelwert	Median	Varianz																																																						
	1,62	2	0,348																																																						
	Visualisierung der Positionierung von Median und Mittelwert der Gruppen-Antwort																																																								
	Legende: 																																																								
				<table border="1"> <thead> <tr> <th></th> <th></th> <th>Häufigkeit</th> <th>Prozent</th> <th>gültige Prozente</th> <th>kumulierte Prozente</th> </tr> </thead> <tbody> <tr> <td>1</td> <td>sehr wahrscheinlich</td> <td>9</td> <td>31,0</td> <td>42,9</td> <td>42,9</td> </tr> <tr> <td>2</td> <td>eher wahrscheinlich</td> <td>11</td> <td>37,9</td> <td>52,4</td> <td>95,2</td> </tr> <tr> <td>3</td> <td>eher unwahrscheinlich</td> <td>1</td> <td>3,4</td> <td>4,8</td> <td>100,0</td> </tr> <tr> <td>4</td> <td>sehr unwahrscheinlich</td> <td>0</td> <td>0</td> <td>0</td> <td>0</td> </tr> <tr> <td></td> <td>gesamt</td> <td>21</td> <td>72,4</td> <td>100,0</td> <td></td> </tr> <tr> <td></td> <td>keine Antwort</td> <td>8</td> <td>27,6</td> <td></td> <td></td> </tr> <tr> <td></td> <td>gesamt</td> <td>29</td> <td>100,0</td> <td></td> <td></td> </tr> </tbody> </table>			Häufigkeit	Prozent	gültige Prozente	kumulierte Prozente	1	sehr wahrscheinlich	9	31,0	42,9	42,9	2	eher wahrscheinlich	11	37,9	52,4	95,2	3	eher unwahrscheinlich	1	3,4	4,8	100,0	4	sehr unwahrscheinlich	0	0	0	0		gesamt	21	72,4	100,0			keine Antwort	8	27,6				gesamt	29	100,0							
		Häufigkeit	Prozent	gültige Prozente	kumulierte Prozente																																																				
1	sehr wahrscheinlich	9	31,0	42,9	42,9																																																				
2	eher wahrscheinlich	11	37,9	52,4	95,2																																																				
3	eher unwahrscheinlich	1	3,4	4,8	100,0																																																				
4	sehr unwahrscheinlich	0	0	0	0																																																				
	gesamt	21	72,4	100,0																																																					
	keine Antwort	8	27,6																																																						
	gesamt	29	100,0																																																						
Erwünschtheit der Realisierung in der Logistik-Branche	Mittelwert	Median	Varianz																																																						
	1,15	1	0,134																																																						
	Visualisierung der Positionierung von Median und Mittelwert der Gruppen-Antwort																																																								
	Legende: 																																																								
				<table border="1"> <thead> <tr> <th></th> <th></th> <th>Häufigkeit</th> <th>Prozent</th> <th>gültige Prozente</th> <th>kumulierte Prozente</th> </tr> </thead> <tbody> <tr> <td>1</td> <td>sehr wichtig</td> <td>17</td> <td>58,6</td> <td>85,0</td> <td>85,0</td> </tr> <tr> <td>2</td> <td>wichtig</td> <td>3</td> <td>10,3</td> <td>15,0</td> <td>100,0</td> </tr> <tr> <td>3</td> <td>weniger wichtig</td> <td>0</td> <td>0</td> <td>0</td> <td>0</td> </tr> <tr> <td>4</td> <td>unwichtig</td> <td>0</td> <td>0</td> <td>0</td> <td>0</td> </tr> <tr> <td></td> <td>gesamt</td> <td>20</td> <td>69,0</td> <td>100,0</td> <td></td> </tr> <tr> <td></td> <td>keine Antwort</td> <td>9</td> <td>31,0</td> <td></td> <td></td> </tr> <tr> <td></td> <td>gesamt</td> <td>29</td> <td>100,0</td> <td></td> <td></td> </tr> </tbody> </table>			Häufigkeit	Prozent	gültige Prozente	kumulierte Prozente	1	sehr wichtig	17	58,6	85,0	85,0	2	wichtig	3	10,3	15,0	100,0	3	weniger wichtig	0	0	0	0	4	unwichtig	0	0	0	0		gesamt	20	69,0	100,0			keine Antwort	9	31,0				gesamt	29	100,0							
		Häufigkeit	Prozent	gültige Prozente	kumulierte Prozente																																																				
1	sehr wichtig	17	58,6	85,0	85,0																																																				
2	wichtig	3	10,3	15,0	100,0																																																				
3	weniger wichtig	0	0	0	0																																																				
4	unwichtig	0	0	0	0																																																				
	gesamt	20	69,0	100,0																																																					
	keine Antwort	9	31,0																																																						
	gesamt	29	100,0																																																						

Ergebnisse der 2. Runde

	Gruppen-Antwort			Häufigkeitsverteilung																																																				
Wahrscheinlichkeit der Realisierung in der Logistik-Branche	Mittelwert	Median	Varianz																																																					
	1,95	2	0,548																																																					
	Visualisierung der Positionierung von Median und Mittelwert der Gruppen-Antwort																																																							
	 <p>Legende: — Median — Mittelwert</p>			<table border="1"> <thead> <tr> <th></th> <th></th> <th>Häufigkeit</th> <th>Prozent</th> <th>gültige Prozente</th> <th>kumulierte Prozente</th> </tr> </thead> <tbody> <tr> <td>1</td> <td>sehr wahrscheinlich</td> <td>6</td> <td>20,7</td> <td>28,6</td> <td>28,6</td> </tr> <tr> <td>2</td> <td>eher wahrscheinlich</td> <td>10</td> <td>34,5</td> <td>47,6</td> <td>76,2</td> </tr> <tr> <td>3</td> <td>eher unwahrscheinlich</td> <td>5</td> <td>17,2</td> <td>23,8</td> <td>100,0</td> </tr> <tr> <td>4</td> <td>sehr unwahrscheinlich</td> <td>0</td> <td>0</td> <td>0</td> <td>0</td> </tr> <tr> <td></td> <td>gesamt</td> <td>21</td> <td>72,4</td> <td>100,0</td> <td></td> </tr> <tr> <td></td> <td>keine Antwort</td> <td>8</td> <td>27,6</td> <td></td> <td></td> </tr> <tr> <td></td> <td>gesamt</td> <td>29</td> <td>100,0</td> <td></td> <td></td> </tr> </tbody> </table>								Häufigkeit	Prozent	gültige Prozente	kumulierte Prozente	1	sehr wahrscheinlich	6	20,7	28,6	28,6	2	eher wahrscheinlich	10	34,5	47,6	76,2	3	eher unwahrscheinlich	5	17,2	23,8	100,0	4	sehr unwahrscheinlich	0	0	0	0		gesamt	21	72,4	100,0			keine Antwort	8	27,6				gesamt	29	100,0	
		Häufigkeit	Prozent	gültige Prozente	kumulierte Prozente																																																			
1	sehr wahrscheinlich	6	20,7	28,6	28,6																																																			
2	eher wahrscheinlich	10	34,5	47,6	76,2																																																			
3	eher unwahrscheinlich	5	17,2	23,8	100,0																																																			
4	sehr unwahrscheinlich	0	0	0	0																																																			
	gesamt	21	72,4	100,0																																																				
	keine Antwort	8	27,6																																																					
	gesamt	29	100,0																																																					
Erwünschtheit der Realisierung in der Logistik-Branche	Mittelwert	Median	Varianz																																																					
	1,11	1	0,105																																																					
	Visualisierung der Positionierung von Median und Mittelwert der Gruppen-Antwort																																																							
	 <p>Legende: — Median — Mittelwert</p>			<table border="1"> <thead> <tr> <th></th> <th></th> <th>Häufigkeit</th> <th>Prozent</th> <th>gültige Prozente</th> <th>kumulierte Prozente</th> </tr> </thead> <tbody> <tr> <td>1</td> <td>sehr wichtig</td> <td>16</td> <td>55,2</td> <td>88,9</td> <td>88,9</td> </tr> <tr> <td>2</td> <td>wichtig</td> <td>2</td> <td>6,9</td> <td>11,1</td> <td>100,0</td> </tr> <tr> <td>3</td> <td>weniger wichtig</td> <td>0</td> <td>0</td> <td>0</td> <td>0</td> </tr> <tr> <td>4</td> <td>unwichtig</td> <td>0</td> <td>0</td> <td>0</td> <td>0</td> </tr> <tr> <td></td> <td>gesamt</td> <td>18</td> <td>62,1</td> <td>100,0</td> <td></td> </tr> <tr> <td></td> <td>keine Antwort</td> <td>11</td> <td>37,9</td> <td></td> <td></td> </tr> <tr> <td></td> <td>gesamt</td> <td>29</td> <td>100,0</td> <td></td> <td></td> </tr> </tbody> </table>								Häufigkeit	Prozent	gültige Prozente	kumulierte Prozente	1	sehr wichtig	16	55,2	88,9	88,9	2	wichtig	2	6,9	11,1	100,0	3	weniger wichtig	0	0	0	0	4	unwichtig	0	0	0	0		gesamt	18	62,1	100,0			keine Antwort	11	37,9				gesamt	29	100,0	
		Häufigkeit	Prozent	gültige Prozente	kumulierte Prozente																																																			
1	sehr wichtig	16	55,2	88,9	88,9																																																			
2	wichtig	2	6,9	11,1	100,0																																																			
3	weniger wichtig	0	0	0	0																																																			
4	unwichtig	0	0	0	0																																																			
	gesamt	18	62,1	100,0																																																				
	keine Antwort	11	37,9																																																					
	gesamt	29	100,0																																																					

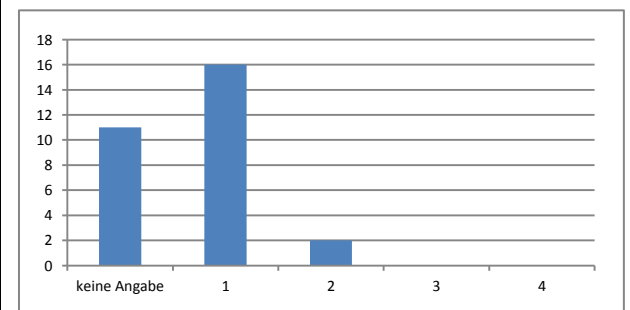
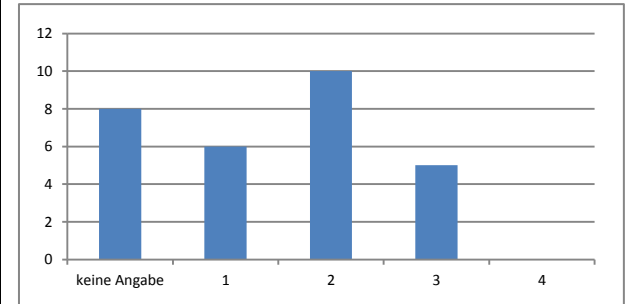

Ergebnisse der 2. Runde



Ergebnisse der 2. Runde

	Gruppen-Antwort			Häufigkeitsverteilung																																																				
Wahrscheinlichkeit der Realisierung in der Logistik-Branche	Mittelwert	Median	Varianz																																																					
	1,80	2	0,484																																																					
	Visualisierung der Positionierung von Median und Mittelwert der Gruppen-Antwort																																																							
	 <p>Legende: — Median — Mittelwert</p>			<table border="1"> <thead> <tr> <th></th> <th></th> <th>Häufigkeit</th> <th>Prozent</th> <th>gültige Prozente</th> <th>kumulierte Prozente</th> </tr> </thead> <tbody> <tr> <td>1</td> <td>sehr wahrscheinlich</td> <td>7</td> <td>24,1</td> <td>35,0</td> <td>35,0</td> </tr> <tr> <td>2</td> <td>eher wahrscheinlich</td> <td>10</td> <td>34,5</td> <td>50,0</td> <td>85,0</td> </tr> <tr> <td>3</td> <td>eher unwahrscheinlich</td> <td>3</td> <td>10,3</td> <td>15,0</td> <td>100,0</td> </tr> <tr> <td>4</td> <td>sehr unwahrscheinlich</td> <td>0</td> <td>0</td> <td>0</td> <td>0</td> </tr> <tr> <td></td> <td>gesamt</td> <td>20</td> <td>69,0</td> <td>100,0</td> <td></td> </tr> <tr> <td></td> <td>keine Antwort</td> <td>9</td> <td>31,0</td> <td></td> <td></td> </tr> <tr> <td></td> <td>gesamt</td> <td>29</td> <td>100,0</td> <td></td> <td></td> </tr> </tbody> </table>								Häufigkeit	Prozent	gültige Prozente	kumulierte Prozente	1	sehr wahrscheinlich	7	24,1	35,0	35,0	2	eher wahrscheinlich	10	34,5	50,0	85,0	3	eher unwahrscheinlich	3	10,3	15,0	100,0	4	sehr unwahrscheinlich	0	0	0	0		gesamt	20	69,0	100,0			keine Antwort	9	31,0				gesamt	29	100,0	
		Häufigkeit	Prozent	gültige Prozente	kumulierte Prozente																																																			
1	sehr wahrscheinlich	7	24,1	35,0	35,0																																																			
2	eher wahrscheinlich	10	34,5	50,0	85,0																																																			
3	eher unwahrscheinlich	3	10,3	15,0	100,0																																																			
4	sehr unwahrscheinlich	0	0	0	0																																																			
	gesamt	20	69,0	100,0																																																				
	keine Antwort	9	31,0																																																					
	gesamt	29	100,0																																																					
Erwünschtheit der Realisierung in der Logistik-Branche	Mittelwert	Median	Varianz																																																					
	1,41	1	0,382																																																					
	Visualisierung der Positionierung von Median und Mittelwert der Gruppen-Antwort																																																							
	 <p>Legende: — Median — Mittelwert</p>			<table border="1"> <thead> <tr> <th></th> <th></th> <th>Häufigkeit</th> <th>Prozent</th> <th>gültige Prozente</th> <th>kumulierte Prozente</th> </tr> </thead> <tbody> <tr> <td>1</td> <td>sehr wichtig</td> <td>11</td> <td>37,9</td> <td>64,7</td> <td>64,7</td> </tr> <tr> <td>2</td> <td>wichtig</td> <td>5</td> <td>17,2</td> <td>29,4</td> <td>94,1</td> </tr> <tr> <td>3</td> <td>weniger wichtig</td> <td>1</td> <td>3,4</td> <td>5,9</td> <td>100,0</td> </tr> <tr> <td>4</td> <td>unwichtig</td> <td>0</td> <td>0</td> <td>0</td> <td>0</td> </tr> <tr> <td></td> <td>gesamt</td> <td>17</td> <td>58,6</td> <td>100,0</td> <td></td> </tr> <tr> <td></td> <td>keine Antwort</td> <td>12</td> <td>41,4</td> <td></td> <td></td> </tr> <tr> <td></td> <td>gesamt</td> <td>29</td> <td>100,0</td> <td></td> <td></td> </tr> </tbody> </table>								Häufigkeit	Prozent	gültige Prozente	kumulierte Prozente	1	sehr wichtig	11	37,9	64,7	64,7	2	wichtig	5	17,2	29,4	94,1	3	weniger wichtig	1	3,4	5,9	100,0	4	unwichtig	0	0	0	0		gesamt	17	58,6	100,0			keine Antwort	12	41,4				gesamt	29	100,0	
		Häufigkeit	Prozent	gültige Prozente	kumulierte Prozente																																																			
1	sehr wichtig	11	37,9	64,7	64,7																																																			
2	wichtig	5	17,2	29,4	94,1																																																			
3	weniger wichtig	1	3,4	5,9	100,0																																																			
4	unwichtig	0	0	0	0																																																			
	gesamt	17	58,6	100,0																																																				
	keine Antwort	12	41,4																																																					
	gesamt	29	100,0																																																					

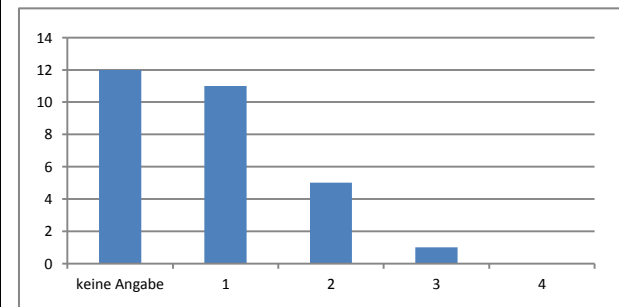
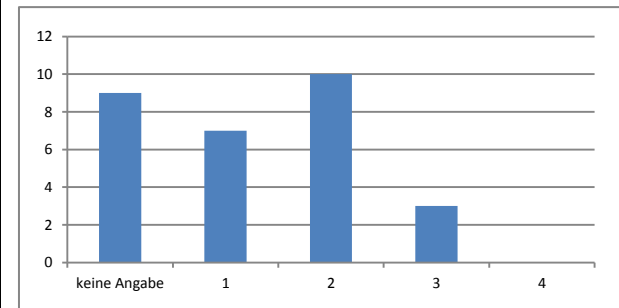

Ergebnisse der 2. Runde

	Gruppen-Antwort			Häufigkeitsverteilung																																																				
Wahrscheinlichkeit der Realisierung in der Logistik-Branche	Mittelwert	Median	Varianz																																																					
	1,81	2	0,462																																																					
	Visualisierung der Positionierung von Median und Mittelwert der Gruppen-Antwort																																																							
	 <p>1 2 3 4</p> <p>Legende: — Median — Mittelwert</p>			<table border="1"> <thead> <tr> <th></th> <th></th> <th>Häufigkeit</th> <th>Prozent</th> <th>gültige Prozente</th> <th>kumulierte Prozente</th> </tr> </thead> <tbody> <tr> <td>1</td> <td>sehr wahrscheinlich</td> <td>7</td> <td>24,1</td> <td>33,3</td> <td>33,3</td> </tr> <tr> <td>2</td> <td>eher wahrscheinlich</td> <td>11</td> <td>37,9</td> <td>52,4</td> <td>85,7</td> </tr> <tr> <td>3</td> <td>eher unwahrscheinlich</td> <td>3</td> <td>10,3</td> <td>14,3</td> <td>100,0</td> </tr> <tr> <td>4</td> <td>sehr unwahrscheinlich</td> <td>0</td> <td>0</td> <td>0</td> <td>0</td> </tr> <tr> <td></td> <td>gesamt</td> <td>21</td> <td>72,4</td> <td>100,0</td> <td></td> </tr> <tr> <td></td> <td>keine Antwort</td> <td>8</td> <td>27,6</td> <td></td> <td></td> </tr> <tr> <td></td> <td>gesamt</td> <td>29</td> <td>100,0</td> <td></td> <td></td> </tr> </tbody> </table>								Häufigkeit	Prozent	gültige Prozente	kumulierte Prozente	1	sehr wahrscheinlich	7	24,1	33,3	33,3	2	eher wahrscheinlich	11	37,9	52,4	85,7	3	eher unwahrscheinlich	3	10,3	14,3	100,0	4	sehr unwahrscheinlich	0	0	0	0		gesamt	21	72,4	100,0			keine Antwort	8	27,6				gesamt	29	100,0	
		Häufigkeit	Prozent	gültige Prozente	kumulierte Prozente																																																			
1	sehr wahrscheinlich	7	24,1	33,3	33,3																																																			
2	eher wahrscheinlich	11	37,9	52,4	85,7																																																			
3	eher unwahrscheinlich	3	10,3	14,3	100,0																																																			
4	sehr unwahrscheinlich	0	0	0	0																																																			
	gesamt	21	72,4	100,0																																																				
	keine Antwort	8	27,6																																																					
	gesamt	29	100,0																																																					
Erwünschtheit der Realisierung in der Logistik-Branche	Mittelwert	Median	Varianz																																																					
	1,28	1	0,212																																																					
	Visualisierung der Positionierung von Median und Mittelwert der Gruppen-Antwort																																																							
	 <p>1 2 3 4</p> <p>Legende: — Median — Mittelwert</p>			<table border="1"> <thead> <tr> <th></th> <th></th> <th>Häufigkeit</th> <th>Prozent</th> <th>gültige Prozente</th> <th>kumulierte Prozente</th> </tr> </thead> <tbody> <tr> <td>1</td> <td>sehr wichtig</td> <td>13</td> <td>44,8</td> <td>72,2</td> <td>72,2</td> </tr> <tr> <td>2</td> <td>wichtig</td> <td>5</td> <td>17,2</td> <td>27,8</td> <td>100,0</td> </tr> <tr> <td>3</td> <td>weniger wichtig</td> <td>0</td> <td>0</td> <td>0</td> <td>0</td> </tr> <tr> <td>4</td> <td>unwichtig</td> <td>0</td> <td>0</td> <td>0</td> <td>0</td> </tr> <tr> <td></td> <td>gesamt</td> <td>18</td> <td>62,1</td> <td>100,0</td> <td></td> </tr> <tr> <td></td> <td>keine Antwort</td> <td>11</td> <td>37,9</td> <td></td> <td></td> </tr> <tr> <td></td> <td>gesamt</td> <td>29</td> <td>100,0</td> <td></td> <td></td> </tr> </tbody> </table>								Häufigkeit	Prozent	gültige Prozente	kumulierte Prozente	1	sehr wichtig	13	44,8	72,2	72,2	2	wichtig	5	17,2	27,8	100,0	3	weniger wichtig	0	0	0	0	4	unwichtig	0	0	0	0		gesamt	18	62,1	100,0			keine Antwort	11	37,9				gesamt	29	100,0	
		Häufigkeit	Prozent	gültige Prozente	kumulierte Prozente																																																			
1	sehr wichtig	13	44,8	72,2	72,2																																																			
2	wichtig	5	17,2	27,8	100,0																																																			
3	weniger wichtig	0	0	0	0																																																			
4	unwichtig	0	0	0	0																																																			
	gesamt	18	62,1	100,0																																																				
	keine Antwort	11	37,9																																																					
	gesamt	29	100,0																																																					

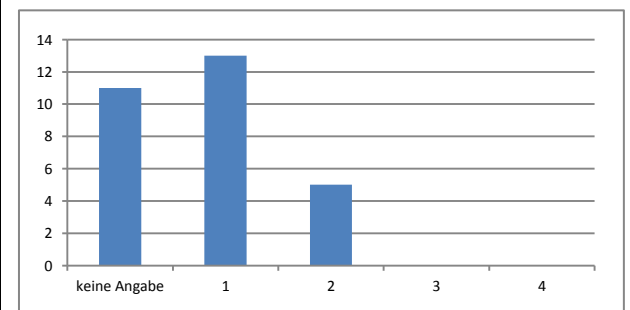
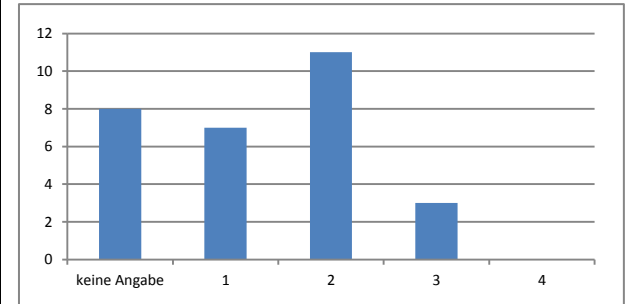

Ergebnisse der 2. Runde

	Gruppen-Antwort			Häufigkeitsverteilung																																																				
Wahrscheinlichkeit der Realisierung in der Logistik-Branche	Mittelwert	Median	Varianz																																																					
	1,84	2	0,585																																																					
	Visualisierung der Positionierung von Median und Mittelwert der Gruppen-Antwort																																																							
	 <p>1 2 3 4</p> <p>Legende: — Median — Mittelwert</p>			<table border="1"> <thead> <tr> <th></th> <th></th> <th>Häufigkeit</th> <th>Prozent</th> <th>gültige Prozente</th> <th>kumulierte Prozente</th> </tr> </thead> <tbody> <tr> <td>1</td> <td>sehr wahrscheinlich</td> <td>7</td> <td>24,1</td> <td>36,8</td> <td>36,8</td> </tr> <tr> <td>2</td> <td>eher wahrscheinlich</td> <td>8</td> <td>27,6</td> <td>42,1</td> <td>78,9</td> </tr> <tr> <td>3</td> <td>eher unwahrscheinlich</td> <td>4</td> <td>13,8</td> <td>21,1</td> <td>100,0</td> </tr> <tr> <td>4</td> <td>sehr unwahrscheinlich</td> <td>0</td> <td>0</td> <td>0</td> <td>0</td> </tr> <tr> <td></td> <td>gesamt</td> <td>19</td> <td>65,5</td> <td>100,0</td> <td></td> </tr> <tr> <td></td> <td>keine Antwort</td> <td>10</td> <td>34,5</td> <td></td> <td></td> </tr> <tr> <td></td> <td>gesamt</td> <td>29</td> <td>100,0</td> <td></td> <td></td> </tr> </tbody> </table>								Häufigkeit	Prozent	gültige Prozente	kumulierte Prozente	1	sehr wahrscheinlich	7	24,1	36,8	36,8	2	eher wahrscheinlich	8	27,6	42,1	78,9	3	eher unwahrscheinlich	4	13,8	21,1	100,0	4	sehr unwahrscheinlich	0	0	0	0		gesamt	19	65,5	100,0			keine Antwort	10	34,5				gesamt	29	100,0	
		Häufigkeit	Prozent	gültige Prozente	kumulierte Prozente																																																			
1	sehr wahrscheinlich	7	24,1	36,8	36,8																																																			
2	eher wahrscheinlich	8	27,6	42,1	78,9																																																			
3	eher unwahrscheinlich	4	13,8	21,1	100,0																																																			
4	sehr unwahrscheinlich	0	0	0	0																																																			
	gesamt	19	65,5	100,0																																																				
	keine Antwort	10	34,5																																																					
	gesamt	29	100,0																																																					
Erwünschtheit der Realisierung in der Logistik-Branche	Mittelwert	Median	Varianz																																																					
	1,69	2																																																						
	Visualisierung der Positionierung von Median und Mittelwert der Gruppen-Antwort																																																							
	 <p>1 2 3 4</p> <p>Legende: — Median — Mittelwert</p>			<table border="1"> <thead> <tr> <th></th> <th></th> <th>Häufigkeit</th> <th>Prozent</th> <th>gültige Prozente</th> <th>kumulierte Prozente</th> </tr> </thead> <tbody> <tr> <td>1</td> <td>sehr wichtig</td> <td>6</td> <td>20,7</td> <td>37,5</td> <td>37,5</td> </tr> <tr> <td>2</td> <td>wichtig</td> <td>9</td> <td>31,0</td> <td>56,3</td> <td>93,8</td> </tr> <tr> <td>3</td> <td>weniger wichtig</td> <td>1</td> <td>3,4</td> <td>6,3</td> <td>100,0</td> </tr> <tr> <td>4</td> <td>unwichtig</td> <td>0</td> <td>0</td> <td>0</td> <td>0</td> </tr> <tr> <td></td> <td>gesamt</td> <td>16</td> <td>55,2</td> <td>100,0</td> <td></td> </tr> <tr> <td></td> <td>keine Antwort</td> <td>13</td> <td>44,8</td> <td></td> <td></td> </tr> <tr> <td></td> <td>gesamt</td> <td>29</td> <td>100,0</td> <td></td> <td></td> </tr> </tbody> </table>								Häufigkeit	Prozent	gültige Prozente	kumulierte Prozente	1	sehr wichtig	6	20,7	37,5	37,5	2	wichtig	9	31,0	56,3	93,8	3	weniger wichtig	1	3,4	6,3	100,0	4	unwichtig	0	0	0	0		gesamt	16	55,2	100,0			keine Antwort	13	44,8				gesamt	29	100,0	
		Häufigkeit	Prozent	gültige Prozente	kumulierte Prozente																																																			
1	sehr wichtig	6	20,7	37,5	37,5																																																			
2	wichtig	9	31,0	56,3	93,8																																																			
3	weniger wichtig	1	3,4	6,3	100,0																																																			
4	unwichtig	0	0	0	0																																																			
	gesamt	16	55,2	100,0																																																				
	keine Antwort	13	44,8																																																					
	gesamt	29	100,0																																																					

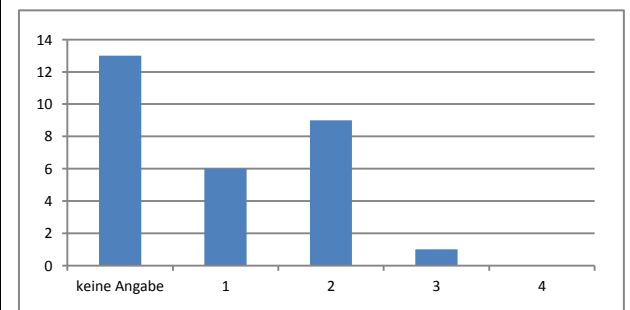
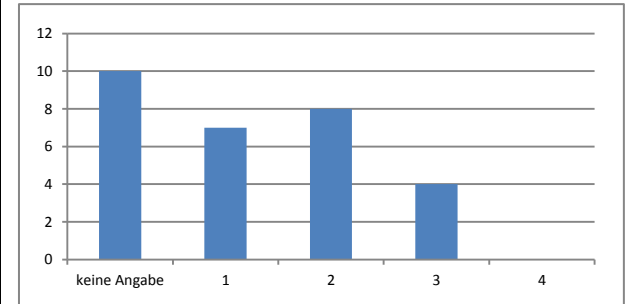

Ergebnisse der 2. Runde



Ergebnisse der 2. Runde

	Gruppen-Antwort			Häufigkeitsverteilung																																																				
Wahrscheinlichkeit der Realisierung in der Logistik-Branche	Mittelwert	Median	Varianz																																																					
	1,45	1	0,366																																																					
	Visualisierung der Positionierung von Median und Mittelwert der Gruppen-Antwort																																																							
	 <p>Legende: — Median — Mittelwert</p>			<table border="1"> <thead> <tr> <th></th> <th></th> <th>Häufigkeit</th> <th>Prozent</th> <th>gültige Prozente</th> <th>kumulierte Prozente</th> </tr> </thead> <tbody> <tr> <td>1</td> <td>sehr wahrscheinlich</td> <td>12</td> <td>41,4</td> <td>60,0</td> <td>60,0</td> </tr> <tr> <td>2</td> <td>eher wahrscheinlich</td> <td>7</td> <td>24,1</td> <td>35,0</td> <td>95,0</td> </tr> <tr> <td>3</td> <td>eher unwahrscheinlich</td> <td>1</td> <td>3,4</td> <td>5,0</td> <td>100,0</td> </tr> <tr> <td>4</td> <td>sehr unwahrscheinlich</td> <td>0</td> <td>0</td> <td>0</td> <td>0</td> </tr> <tr> <td></td> <td>gesamt</td> <td>20</td> <td>69,0</td> <td>100,0</td> <td></td> </tr> <tr> <td></td> <td>keine Antwort</td> <td>9</td> <td>31,0</td> <td></td> <td></td> </tr> <tr> <td></td> <td>gesamt</td> <td>29</td> <td>100,0</td> <td></td> <td></td> </tr> </tbody> </table>								Häufigkeit	Prozent	gültige Prozente	kumulierte Prozente	1	sehr wahrscheinlich	12	41,4	60,0	60,0	2	eher wahrscheinlich	7	24,1	35,0	95,0	3	eher unwahrscheinlich	1	3,4	5,0	100,0	4	sehr unwahrscheinlich	0	0	0	0		gesamt	20	69,0	100,0			keine Antwort	9	31,0				gesamt	29	100,0	
		Häufigkeit	Prozent	gültige Prozente	kumulierte Prozente																																																			
1	sehr wahrscheinlich	12	41,4	60,0	60,0																																																			
2	eher wahrscheinlich	7	24,1	35,0	95,0																																																			
3	eher unwahrscheinlich	1	3,4	5,0	100,0																																																			
4	sehr unwahrscheinlich	0	0	0	0																																																			
	gesamt	20	69,0	100,0																																																				
	keine Antwort	9	31,0																																																					
	gesamt	29	100,0																																																					
Erwünschtheit der Realisierung in der Logistik-Branche	Mittelwert	Median	Varianz																																																					
	1,37	1	0,246																																																					
	Visualisierung der Positionierung von Median und Mittelwert der Gruppen-Antwort																																																							
	 <p>Legende: — Median — Mittelwert</p>			<table border="1"> <thead> <tr> <th></th> <th></th> <th>Häufigkeit</th> <th>Prozent</th> <th>gültige Prozente</th> <th>kumulierte Prozente</th> </tr> </thead> <tbody> <tr> <td>1</td> <td>sehr wichtig</td> <td>12</td> <td>41,4</td> <td>63,2</td> <td>63,2</td> </tr> <tr> <td>2</td> <td>wichtig</td> <td>7</td> <td>24,1</td> <td>36,8</td> <td>100,0</td> </tr> <tr> <td>3</td> <td>weniger wichtig</td> <td>0</td> <td>0</td> <td>0</td> <td>0</td> </tr> <tr> <td>4</td> <td>unwichtig</td> <td>0</td> <td>0</td> <td>0</td> <td>0</td> </tr> <tr> <td></td> <td>gesamt</td> <td>19</td> <td>65,5</td> <td>100,0</td> <td></td> </tr> <tr> <td></td> <td>keine Antwort</td> <td>10</td> <td>34,5</td> <td></td> <td></td> </tr> <tr> <td></td> <td>gesamt</td> <td>29</td> <td>100,0</td> <td></td> <td></td> </tr> </tbody> </table>								Häufigkeit	Prozent	gültige Prozente	kumulierte Prozente	1	sehr wichtig	12	41,4	63,2	63,2	2	wichtig	7	24,1	36,8	100,0	3	weniger wichtig	0	0	0	0	4	unwichtig	0	0	0	0		gesamt	19	65,5	100,0			keine Antwort	10	34,5				gesamt	29	100,0	
		Häufigkeit	Prozent	gültige Prozente	kumulierte Prozente																																																			
1	sehr wichtig	12	41,4	63,2	63,2																																																			
2	wichtig	7	24,1	36,8	100,0																																																			
3	weniger wichtig	0	0	0	0																																																			
4	unwichtig	0	0	0	0																																																			
	gesamt	19	65,5	100,0																																																				
	keine Antwort	10	34,5																																																					
	gesamt	29	100,0																																																					

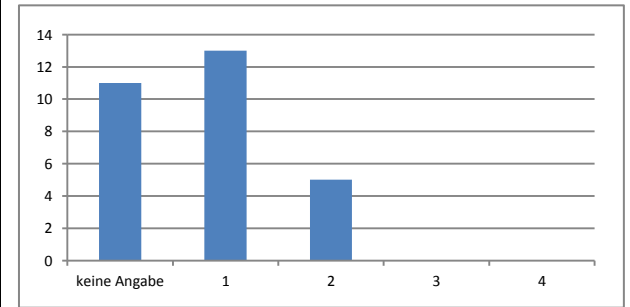
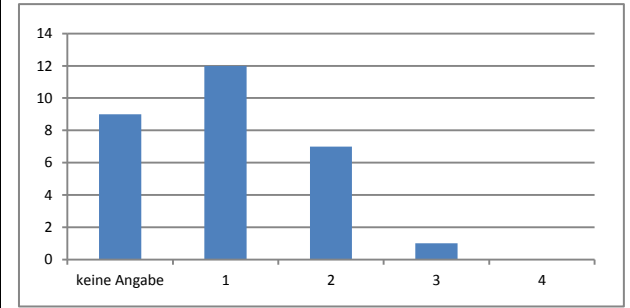

Ergebnisse der 2. Runde

	Gruppen-Antwort			Häufigkeitsverteilung																																																			
Wahrscheinlichkeit der Realisierung in der Logistik-Branche	Mittelwert	Median	Varianz																																																				
	1,55	1	0,471																																																				
	Visualisierung der Positionierung von Median und Mittelwert der Gruppen-Antwort																																																						
	 <p>1 2 3 4</p> <p>Legende:</p> <p>— Median</p> <p>— Mittelwert</p>			<table border="1"> <thead> <tr> <th></th> <th></th> <th>Häufigkeit</th> <th>Prozent</th> <th>gültige Prozente</th> <th>kumulierte Prozente</th> </tr> </thead> <tbody> <tr> <td>1</td> <td>sehr wahrscheinlich</td> <td>11</td> <td>37,9</td> <td>55,0</td> <td>55,0</td> </tr> <tr> <td>2</td> <td>eher wahrscheinlich</td> <td>7</td> <td>24,1</td> <td>35,0</td> <td>90,0</td> </tr> <tr> <td>3</td> <td>eher unwahrscheinlich</td> <td>2</td> <td>6,9</td> <td>10,0</td> <td>100,0</td> </tr> <tr> <td>4</td> <td>sehr unwahrscheinlich</td> <td>0</td> <td>0</td> <td>0</td> <td>0</td> </tr> <tr> <td></td> <td>gesamt</td> <td>20</td> <td>69,0</td> <td>100,0</td> <td></td> </tr> <tr> <td></td> <td>keine Antwort</td> <td>9</td> <td>31,0</td> <td></td> <td></td> </tr> <tr> <td></td> <td>gesamt</td> <td>29</td> <td>100,0</td> <td></td> <td></td> </tr> </tbody> </table>							Häufigkeit	Prozent	gültige Prozente	kumulierte Prozente	1	sehr wahrscheinlich	11	37,9	55,0	55,0	2	eher wahrscheinlich	7	24,1	35,0	90,0	3	eher unwahrscheinlich	2	6,9	10,0	100,0	4	sehr unwahrscheinlich	0	0	0	0		gesamt	20	69,0	100,0			keine Antwort	9	31,0				gesamt	29	100,0	
		Häufigkeit	Prozent	gültige Prozente	kumulierte Prozente																																																		
1	sehr wahrscheinlich	11	37,9	55,0	55,0																																																		
2	eher wahrscheinlich	7	24,1	35,0	90,0																																																		
3	eher unwahrscheinlich	2	6,9	10,0	100,0																																																		
4	sehr unwahrscheinlich	0	0	0	0																																																		
	gesamt	20	69,0	100,0																																																			
	keine Antwort	9	31,0																																																				
	gesamt	29	100,0																																																				
Erwünschtheit der Realisierung in der Logistik-Branche	Mittelwert	Median	Varianz																																																				
	1,28	1	0,212																																																				
	Visualisierung der Positionierung von Median und Mittelwert der Gruppen-Antwort																																																						
	 <p>1 2 3 4</p> <p>Legende:</p> <p>— Median</p> <p>— Mittelwert</p>			<table border="1"> <thead> <tr> <th></th> <th></th> <th>Häufigkeit</th> <th>Prozent</th> <th>gültige Prozente</th> <th>kumulierte Prozente</th> </tr> </thead> <tbody> <tr> <td>1</td> <td>sehr wichtig</td> <td>13</td> <td>44,8</td> <td>72,2</td> <td>72,2</td> </tr> <tr> <td>2</td> <td>wichtig</td> <td>5</td> <td>17,2</td> <td>27,8</td> <td>100,0</td> </tr> <tr> <td>3</td> <td>weniger wichtig</td> <td>0</td> <td>0</td> <td>0</td> <td>0</td> </tr> <tr> <td>4</td> <td>unwichtig</td> <td>0</td> <td>0</td> <td>0</td> <td>0</td> </tr> <tr> <td></td> <td>gesamt</td> <td>18</td> <td>62,1</td> <td>100,0</td> <td></td> </tr> <tr> <td></td> <td>keine Antwort</td> <td>11</td> <td>37,9</td> <td></td> <td></td> </tr> <tr> <td></td> <td>gesamt</td> <td>29</td> <td>100,0</td> <td></td> <td></td> </tr> </tbody> </table>							Häufigkeit	Prozent	gültige Prozente	kumulierte Prozente	1	sehr wichtig	13	44,8	72,2	72,2	2	wichtig	5	17,2	27,8	100,0	3	weniger wichtig	0	0	0	0	4	unwichtig	0	0	0	0		gesamt	18	62,1	100,0			keine Antwort	11	37,9				gesamt	29	100,0	
		Häufigkeit	Prozent	gültige Prozente	kumulierte Prozente																																																		
1	sehr wichtig	13	44,8	72,2	72,2																																																		
2	wichtig	5	17,2	27,8	100,0																																																		
3	weniger wichtig	0	0	0	0																																																		
4	unwichtig	0	0	0	0																																																		
	gesamt	18	62,1	100,0																																																			
	keine Antwort	11	37,9																																																				
	gesamt	29	100,0																																																				
																																																							
																																																							

Ergebnisse der 2. Runde

	Gruppen-Antwort			Häufigkeitsverteilung																																																			
Wahrscheinlichkeit der Realisierung in der Logistik-Branche	Mittelwert	Median	Varianz																																																				
	1,48	1	0,362																																																				
	Visualisierung der Positionierung von Median und Mittelwert der Gruppen-Antwort			<table border="1"> <thead> <tr> <th></th> <th></th> <th>Häufigkeit</th> <th>Prozent</th> <th>gültige Prozente</th> <th>kumulierte Prozente</th> </tr> </thead> <tbody> <tr> <td>1</td> <td>sehr wahrscheinlich</td> <td>12</td> <td>41,4</td> <td>57,1</td> <td>57,1</td> </tr> <tr> <td>2</td> <td>eher wahrscheinlich</td> <td>8</td> <td>27,6</td> <td>38,1</td> <td>95,2</td> </tr> <tr> <td>3</td> <td>eher unwahrscheinlich</td> <td>1</td> <td>3,4</td> <td>4,8</td> <td>100,0</td> </tr> <tr> <td>4</td> <td>sehr unwahrscheinlich</td> <td>0</td> <td>0</td> <td>0</td> <td>0</td> </tr> <tr> <td></td> <td>gesamt</td> <td>21</td> <td>72,4</td> <td>100,0</td> <td></td> </tr> <tr> <td></td> <td>keine Antwort</td> <td>8</td> <td>27,6</td> <td></td> <td></td> </tr> <tr> <td></td> <td>gesamt</td> <td>29</td> <td>100,0</td> <td></td> <td></td> </tr> </tbody> </table>							Häufigkeit	Prozent	gültige Prozente	kumulierte Prozente	1	sehr wahrscheinlich	12	41,4	57,1	57,1	2	eher wahrscheinlich	8	27,6	38,1	95,2	3	eher unwahrscheinlich	1	3,4	4,8	100,0	4	sehr unwahrscheinlich	0	0	0	0		gesamt	21	72,4	100,0			keine Antwort	8	27,6				gesamt	29	100,0	
		Häufigkeit	Prozent	gültige Prozente	kumulierte Prozente																																																		
1	sehr wahrscheinlich	12	41,4	57,1	57,1																																																		
2	eher wahrscheinlich	8	27,6	38,1	95,2																																																		
3	eher unwahrscheinlich	1	3,4	4,8	100,0																																																		
4	sehr unwahrscheinlich	0	0	0	0																																																		
	gesamt	21	72,4	100,0																																																			
	keine Antwort	8	27,6																																																				
	gesamt	29	100,0																																																				
Visualisierung der Positionierung von Median und Mittelwert der Gruppen-Antwort			<p>Bar chart showing frequency distribution for 'Wahrscheinlichkeit'. The x-axis categories are 'keine Angabe', '1', '2', '3', and '4'. The y-axis represents frequency from 0 to 14. The bars show frequencies of 8 for 'keine Angabe', 12 for '1', 8 for '2', and 1 for '3'. There is no bar for '4'.</p>																																																				
Legende: 																																																							
Erwünschtheit der Realisierung in der Logistik-Branche	Mittelwert	Median	Varianz																																																				
	1,94	2	0,934																																																				
	Visualisierung der Positionierung von Median und Mittelwert der Gruppen-Antwort			<table border="1"> <thead> <tr> <th></th> <th></th> <th>Häufigkeit</th> <th>Prozent</th> <th>gültige Prozente</th> <th>kumulierte Prozente</th> </tr> </thead> <tbody> <tr> <td>1</td> <td>sehr wichtig</td> <td>7</td> <td>24,1</td> <td>41,2</td> <td>41,2</td> </tr> <tr> <td>2</td> <td>wichtig</td> <td>5</td> <td>17,2</td> <td>29,4</td> <td>70,6</td> </tr> <tr> <td>3</td> <td>weniger wichtig</td> <td>4</td> <td>13,8</td> <td>23,5</td> <td>94,1</td> </tr> <tr> <td>4</td> <td>unwichtig</td> <td>1</td> <td>3,4</td> <td>5,9</td> <td>100,0</td> </tr> <tr> <td></td> <td>gesamt</td> <td>17</td> <td>58,6</td> <td>100,0</td> <td></td> </tr> <tr> <td></td> <td>keine Antwort</td> <td>12</td> <td>41,4</td> <td></td> <td></td> </tr> <tr> <td></td> <td>gesamt</td> <td>29</td> <td>100,0</td> <td></td> <td></td> </tr> </tbody> </table>							Häufigkeit	Prozent	gültige Prozente	kumulierte Prozente	1	sehr wichtig	7	24,1	41,2	41,2	2	wichtig	5	17,2	29,4	70,6	3	weniger wichtig	4	13,8	23,5	94,1	4	unwichtig	1	3,4	5,9	100,0		gesamt	17	58,6	100,0			keine Antwort	12	41,4				gesamt	29	100,0	
		Häufigkeit	Prozent	gültige Prozente	kumulierte Prozente																																																		
1	sehr wichtig	7	24,1	41,2	41,2																																																		
2	wichtig	5	17,2	29,4	70,6																																																		
3	weniger wichtig	4	13,8	23,5	94,1																																																		
4	unwichtig	1	3,4	5,9	100,0																																																		
	gesamt	17	58,6	100,0																																																			
	keine Antwort	12	41,4																																																				
	gesamt	29	100,0																																																				
Visualisierung der Positionierung von Median und Mittelwert der Gruppen-Antwort			<p>Bar chart showing frequency distribution for 'Erwünschtheit'. The x-axis categories are 'keine Angabe', '1', '2', '3', and '4'. The y-axis represents frequency from 0 to 14. The bars show frequencies of 12 for 'keine Angabe', 7 for '1', 5 for '2', 4 for '3', and 1 for '4'.</p>																																																				
Legende: 																																																							

Ergebnisse der 2. Runde

	Gruppen-Antwort			Häufigkeitsverteilung																																																				
Wahrscheinlichkeit der Realisierung in der Logistik-Branche	Mittelwert	Median	Varianz																																																					
	1,70	2	0,537																																																					
	Visualisierung der Positionierung von Median und Mittelwert der Gruppen-Antwort																																																							
	 <p>Legende: — Median — Mittelwert</p>			<table border="1"> <thead> <tr> <th></th> <th></th> <th>Häufigkeit</th> <th>Prozent</th> <th>gültige Prozente</th> <th>kumulierte Prozente</th> </tr> </thead> <tbody> <tr> <td>1</td> <td>sehr wahrscheinlich</td> <td>9</td> <td>31,0</td> <td>45,0</td> <td>45,0</td> </tr> <tr> <td>2</td> <td>eher wahrscheinlich</td> <td>8</td> <td>27,6</td> <td>40,0</td> <td>85,0</td> </tr> <tr> <td>3</td> <td>eher unwahrscheinlich</td> <td>3</td> <td>10,3</td> <td>15,0</td> <td>100,0</td> </tr> <tr> <td>4</td> <td>sehr unwahrscheinlich</td> <td>0</td> <td>0</td> <td>0</td> <td>0</td> </tr> <tr> <td></td> <td>gesamt</td> <td>20</td> <td>69,0</td> <td>100,0</td> <td></td> </tr> <tr> <td></td> <td>keine Antwort</td> <td>9</td> <td>31,0</td> <td></td> <td></td> </tr> <tr> <td></td> <td>gesamt</td> <td>29</td> <td>100,0</td> <td></td> <td></td> </tr> </tbody> </table>								Häufigkeit	Prozent	gültige Prozente	kumulierte Prozente	1	sehr wahrscheinlich	9	31,0	45,0	45,0	2	eher wahrscheinlich	8	27,6	40,0	85,0	3	eher unwahrscheinlich	3	10,3	15,0	100,0	4	sehr unwahrscheinlich	0	0	0	0		gesamt	20	69,0	100,0			keine Antwort	9	31,0				gesamt	29	100,0	
		Häufigkeit	Prozent	gültige Prozente	kumulierte Prozente																																																			
1	sehr wahrscheinlich	9	31,0	45,0	45,0																																																			
2	eher wahrscheinlich	8	27,6	40,0	85,0																																																			
3	eher unwahrscheinlich	3	10,3	15,0	100,0																																																			
4	sehr unwahrscheinlich	0	0	0	0																																																			
	gesamt	20	69,0	100,0																																																				
	keine Antwort	9	31,0																																																					
	gesamt	29	100,0																																																					
Erwünschtheit der Realisierung in der Logistik-Branche	Mittelwert	Median	Varianz																																																					
	1,50	1	0,368																																																					
	Visualisierung der Positionierung von Median und Mittelwert der Gruppen-Antwort																																																							
	 <p>Legende: — Median — Mittelwert</p>			<table border="1"> <thead> <tr> <th></th> <th></th> <th>Häufigkeit</th> <th>Prozent</th> <th>gültige Prozente</th> <th>kumulierte Prozente</th> </tr> </thead> <tbody> <tr> <td>1</td> <td>sehr wichtig</td> <td>11</td> <td>37,9</td> <td>55,0</td> <td>55,0</td> </tr> <tr> <td>2</td> <td>wichtig</td> <td>8</td> <td>27,6</td> <td>40,0</td> <td>95,0</td> </tr> <tr> <td>3</td> <td>weniger wichtig</td> <td>1</td> <td>3,4</td> <td>5,0</td> <td>100,0</td> </tr> <tr> <td>4</td> <td>unwichtig</td> <td>0</td> <td>0</td> <td>0</td> <td>0</td> </tr> <tr> <td></td> <td>gesamt</td> <td>20</td> <td>69,0</td> <td>100,0</td> <td></td> </tr> <tr> <td></td> <td>keine Antwort</td> <td>9</td> <td>31,0</td> <td></td> <td></td> </tr> <tr> <td></td> <td>gesamt</td> <td>29</td> <td>100,0</td> <td></td> <td></td> </tr> </tbody> </table>								Häufigkeit	Prozent	gültige Prozente	kumulierte Prozente	1	sehr wichtig	11	37,9	55,0	55,0	2	wichtig	8	27,6	40,0	95,0	3	weniger wichtig	1	3,4	5,0	100,0	4	unwichtig	0	0	0	0		gesamt	20	69,0	100,0			keine Antwort	9	31,0				gesamt	29	100,0	
		Häufigkeit	Prozent	gültige Prozente	kumulierte Prozente																																																			
1	sehr wichtig	11	37,9	55,0	55,0																																																			
2	wichtig	8	27,6	40,0	95,0																																																			
3	weniger wichtig	1	3,4	5,0	100,0																																																			
4	unwichtig	0	0	0	0																																																			
	gesamt	20	69,0	100,0																																																				
	keine Antwort	9	31,0																																																					
	gesamt	29	100,0																																																					

Ergebnisse der 2. Runde

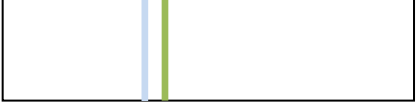
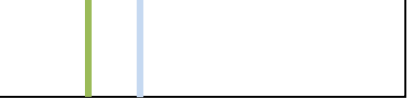
	Gruppen-Antwort			Häufigkeitsverteilung																																																				
Wahrscheinlichkeit der Realisierung in der Logistik-Branche	Mittelwert	Median	Varianz																																																					
	2,11	2	0,766																																																					
	Visualisierung der Positionierung von Median und Mittelwert der Gruppen-Antwort																																																							
	 <p>Legende: — Median — Mittelwert</p>			<table border="1"> <thead> <tr> <th></th> <th></th> <th>Häufigkeit</th> <th>Prozent</th> <th>gültige Prozente</th> <th>kumulierte Prozente</th> </tr> </thead> <tbody> <tr> <td>1</td> <td>sehr wahrscheinlich</td> <td>4</td> <td>13,8</td> <td>21,1</td> <td>21,1</td> </tr> <tr> <td>2</td> <td>eher wahrscheinlich</td> <td>11</td> <td>37,9</td> <td>57,9</td> <td>78,9</td> </tr> <tr> <td>3</td> <td>eher unwahrscheinlich</td> <td>2</td> <td>6,9</td> <td>10,5</td> <td>89,5</td> </tr> <tr> <td>4</td> <td>sehr unwahrscheinlich</td> <td>2</td> <td>6,9</td> <td>10,5</td> <td>100,0</td> </tr> <tr> <td></td> <td>gesamt</td> <td>19</td> <td>65,5</td> <td>100,0</td> <td></td> </tr> <tr> <td></td> <td>keine Antwort</td> <td>10</td> <td>34,5</td> <td></td> <td></td> </tr> <tr> <td></td> <td>gesamt</td> <td>29</td> <td>100,0</td> <td></td> <td></td> </tr> </tbody> </table>								Häufigkeit	Prozent	gültige Prozente	kumulierte Prozente	1	sehr wahrscheinlich	4	13,8	21,1	21,1	2	eher wahrscheinlich	11	37,9	57,9	78,9	3	eher unwahrscheinlich	2	6,9	10,5	89,5	4	sehr unwahrscheinlich	2	6,9	10,5	100,0		gesamt	19	65,5	100,0			keine Antwort	10	34,5				gesamt	29	100,0	
		Häufigkeit	Prozent	gültige Prozente	kumulierte Prozente																																																			
1	sehr wahrscheinlich	4	13,8	21,1	21,1																																																			
2	eher wahrscheinlich	11	37,9	57,9	78,9																																																			
3	eher unwahrscheinlich	2	6,9	10,5	89,5																																																			
4	sehr unwahrscheinlich	2	6,9	10,5	100,0																																																			
	gesamt	19	65,5	100,0																																																				
	keine Antwort	10	34,5																																																					
	gesamt	29	100,0																																																					
Erwünschtheit der Realisierung in der Logistik-Branche	Mittelwert	Median	Varianz																																																					
	1,61	2	0,369																																																					
	Visualisierung der Positionierung von Median und Mittelwert der Gruppen-Antwort																																																							
	 <p>Legende: — Median — Mittelwert</p>			<table border="1"> <thead> <tr> <th></th> <th></th> <th>Häufigkeit</th> <th>Prozent</th> <th>gültige Prozente</th> <th>kumulierte Prozente</th> </tr> </thead> <tbody> <tr> <td>1</td> <td>sehr wichtig</td> <td>8</td> <td>27,6</td> <td>44,4</td> <td>44,4</td> </tr> <tr> <td>2</td> <td>wichtig</td> <td>9</td> <td>31,0</td> <td>50,0</td> <td>94,4</td> </tr> <tr> <td>3</td> <td>weniger wichtig</td> <td>1</td> <td>3,4</td> <td>5,6</td> <td>100,0</td> </tr> <tr> <td>4</td> <td>unwichtig</td> <td>0</td> <td>0</td> <td>0</td> <td>0</td> </tr> <tr> <td></td> <td>gesamt</td> <td>18</td> <td>62,1</td> <td>100,0</td> <td></td> </tr> <tr> <td></td> <td>keine Antwort</td> <td>11</td> <td>37,9</td> <td></td> <td></td> </tr> <tr> <td></td> <td>gesamt</td> <td>29</td> <td>100,0</td> <td></td> <td></td> </tr> </tbody> </table>								Häufigkeit	Prozent	gültige Prozente	kumulierte Prozente	1	sehr wichtig	8	27,6	44,4	44,4	2	wichtig	9	31,0	50,0	94,4	3	weniger wichtig	1	3,4	5,6	100,0	4	unwichtig	0	0	0	0		gesamt	18	62,1	100,0			keine Antwort	11	37,9				gesamt	29	100,0	
		Häufigkeit	Prozent	gültige Prozente	kumulierte Prozente																																																			
1	sehr wichtig	8	27,6	44,4	44,4																																																			
2	wichtig	9	31,0	50,0	94,4																																																			
3	weniger wichtig	1	3,4	5,6	100,0																																																			
4	unwichtig	0	0	0	0																																																			
	gesamt	18	62,1	100,0																																																				
	keine Antwort	11	37,9																																																					
	gesamt	29	100,0																																																					

Ergebnisse der 2. Runde

	Gruppen-Antwort			Häufigkeitsverteilung																																																				
Wahrscheinlichkeit der Realisierung in der Logistik-Branche	Mittelwert	Median	Varianz																																																					
	1,60	2	0,253																																																					
	Visualisierung der Positionierung von Median und Mittelwert der Gruppen-Antwort																																																							
	<p>1 2 3 4</p> <p>Legende: — Median — Mittelwert</p>			<table border="1"> <thead> <tr> <th></th> <th></th> <th>Häufigkeit</th> <th>Prozent</th> <th>gültige Prozente</th> <th>kumulierte Prozente</th> </tr> </thead> <tbody> <tr> <td>1</td> <td>sehr wahrscheinlich</td> <td>8</td> <td>27,6</td> <td>40,0</td> <td>40,0</td> </tr> <tr> <td>2</td> <td>eher wahrscheinlich</td> <td>12</td> <td>41,4</td> <td>60,0</td> <td>100,0</td> </tr> <tr> <td>3</td> <td>eher unwahrscheinlich</td> <td>0</td> <td>0</td> <td>0</td> <td>0</td> </tr> <tr> <td>4</td> <td>sehr unwahrscheinlich</td> <td>0</td> <td>0</td> <td>0</td> <td>0</td> </tr> <tr> <td></td> <td>gesamt</td> <td>20</td> <td>69,0</td> <td>100,0</td> <td></td> </tr> <tr> <td></td> <td>keine Antwort</td> <td>9</td> <td>31,0</td> <td></td> <td></td> </tr> <tr> <td></td> <td>gesamt</td> <td>29</td> <td>100,0</td> <td></td> <td></td> </tr> </tbody> </table>							Häufigkeit	Prozent	gültige Prozente	kumulierte Prozente	1	sehr wahrscheinlich	8	27,6	40,0	40,0	2	eher wahrscheinlich	12	41,4	60,0	100,0	3	eher unwahrscheinlich	0	0	0	0	4	sehr unwahrscheinlich	0	0	0	0		gesamt	20	69,0	100,0			keine Antwort	9	31,0				gesamt	29	100,0		
		Häufigkeit	Prozent	gültige Prozente	kumulierte Prozente																																																			
1	sehr wahrscheinlich	8	27,6	40,0	40,0																																																			
2	eher wahrscheinlich	12	41,4	60,0	100,0																																																			
3	eher unwahrscheinlich	0	0	0	0																																																			
4	sehr unwahrscheinlich	0	0	0	0																																																			
	gesamt	20	69,0	100,0																																																				
	keine Antwort	9	31,0																																																					
	gesamt	29	100,0																																																					
Erwünschtheit der Realisierung in der Logistik-Branche	Mittelwert	Median	Varianz																																																					
	1,44	1	0,261																																																					
	Visualisierung der Positionierung von Median und Mittelwert der Gruppen-Antwort																																																							
	<p>1 2 3 4</p> <p>Legende: — Median — Mittelwert</p>			<table border="1"> <thead> <tr> <th></th> <th></th> <th>Häufigkeit</th> <th>Prozent</th> <th>gültige Prozente</th> <th>kumulierte Prozente</th> </tr> </thead> <tbody> <tr> <td>1</td> <td>sehr wichtig</td> <td>10</td> <td>34,5</td> <td>55,6</td> <td>55,6</td> </tr> <tr> <td>2</td> <td>wichtig</td> <td>8</td> <td>27,6</td> <td>44,4</td> <td>100,0</td> </tr> <tr> <td>3</td> <td>weniger wichtig</td> <td>0</td> <td>0</td> <td>0</td> <td>0</td> </tr> <tr> <td>4</td> <td>unwichtig</td> <td>0</td> <td>0</td> <td>0</td> <td>0</td> </tr> <tr> <td></td> <td>gesamt</td> <td>18</td> <td>62,1</td> <td>100,0</td> <td></td> </tr> <tr> <td></td> <td>keine Antwort</td> <td>11</td> <td>37,9</td> <td></td> <td></td> </tr> <tr> <td></td> <td>gesamt</td> <td>29</td> <td>100,0</td> <td></td> <td></td> </tr> </tbody> </table>							Häufigkeit	Prozent	gültige Prozente	kumulierte Prozente	1	sehr wichtig	10	34,5	55,6	55,6	2	wichtig	8	27,6	44,4	100,0	3	weniger wichtig	0	0	0	0	4	unwichtig	0	0	0	0		gesamt	18	62,1	100,0			keine Antwort	11	37,9				gesamt	29	100,0		
		Häufigkeit	Prozent	gültige Prozente	kumulierte Prozente																																																			
1	sehr wichtig	10	34,5	55,6	55,6																																																			
2	wichtig	8	27,6	44,4	100,0																																																			
3	weniger wichtig	0	0	0	0																																																			
4	unwichtig	0	0	0	0																																																			
	gesamt	18	62,1	100,0																																																				
	keine Antwort	11	37,9																																																					
	gesamt	29	100,0																																																					

Ergebnisse der 2. Runde

	Gruppen-Antwort			Häufigkeitsverteilung																																																				
Wahrscheinlichkeit der Realisierung in der Logistik-Branche	Mittelwert	Median	Varianz	<table border="1"> <thead> <tr> <th></th> <th></th> <th>Häufigkeit</th> <th>Prozent</th> <th>gültige Prozente</th> <th>kumulierte Prozente</th> </tr> </thead> <tbody> <tr> <td>1</td> <td>sehr wahrscheinlich</td> <td>12</td> <td>41,4</td> <td>63,2</td> <td>63,2</td> </tr> <tr> <td>2</td> <td>eher wahrscheinlich</td> <td>5</td> <td>17,2</td> <td>26,3</td> <td>89,5</td> </tr> <tr> <td>3</td> <td>eher unwahrscheinlich</td> <td>2</td> <td>6,9</td> <td>10,5</td> <td>100,0</td> </tr> <tr> <td>4</td> <td>sehr unwahrscheinlich</td> <td>0</td> <td>0</td> <td>0</td> <td>0</td> </tr> <tr> <td></td> <td>gesamt</td> <td>19</td> <td>65,5</td> <td>100,0</td> <td></td> </tr> <tr> <td></td> <td>keine Antwort</td> <td>10</td> <td>34,5</td> <td></td> <td></td> </tr> <tr> <td></td> <td>gesamt</td> <td>29</td> <td>100,0</td> <td></td> <td></td> </tr> </tbody> </table>			Häufigkeit	Prozent	gültige Prozente	kumulierte Prozente	1	sehr wahrscheinlich	12	41,4	63,2	63,2	2	eher wahrscheinlich	5	17,2	26,3	89,5	3	eher unwahrscheinlich	2	6,9	10,5	100,0	4	sehr unwahrscheinlich	0	0	0	0		gesamt	19	65,5	100,0			keine Antwort	10	34,5				gesamt	29	100,0			1,47	1	0,485	<p>Bar chart showing frequency distribution for 'Wahrscheinlichkeit'. The x-axis categories are 'keine Angabe', '1', '2', '3', and '4'. The y-axis represents frequency from 0 to 14. The bars have heights of approximately 10, 12, 5, and 2 respectively.</p>
			Häufigkeit		Prozent	gültige Prozente	kumulierte Prozente																																																	
1	sehr wahrscheinlich	12	41,4	63,2	63,2																																																			
2	eher wahrscheinlich	5	17,2	26,3	89,5																																																			
3	eher unwahrscheinlich	2	6,9	10,5	100,0																																																			
4	sehr unwahrscheinlich	0	0	0	0																																																			
	gesamt	19	65,5	100,0																																																				
	keine Antwort	10	34,5																																																					
	gesamt	29	100,0																																																					
Visualisierung der Positionierung von Median und Mittelwert der Gruppen-Antwort	<p>Positioning chart for 'Wahrscheinlichkeit' showing the distribution of responses on a scale from 1 to 4. The x-axis is labeled 1, 2, 3, 4. A light blue vertical bar represents the Median at 1, and a green vertical bar represents the Mittelwert at 1,47.</p>			<p>Bar chart showing frequency distribution for 'Erwünschtheit'. The x-axis categories are 'keine Angabe', '1', '2', '3', and '4'. The y-axis represents frequency from 0 to 12. The bars have heights of approximately 11, 9, 6, and 3 respectively.</p>																																																				
Erwünschtheit der Realisierung in der Logistik-Branche	Mittelwert	Median	Varianz		<table border="1"> <thead> <tr> <th></th> <th></th> <th>Häufigkeit</th> <th>Prozent</th> <th>gültige Prozente</th> <th>kumulierte Prozente</th> </tr> </thead> <tbody> <tr> <td>1</td> <td>sehr wichtig</td> <td>9</td> <td>31,0</td> <td>50,0</td> <td>50,0</td> </tr> <tr> <td>2</td> <td>wichtig</td> <td>6</td> <td>20,7</td> <td>33,3</td> <td>83,3</td> </tr> <tr> <td>3</td> <td>weniger wichtig</td> <td>3</td> <td>10,3</td> <td>16,7</td> <td>100,0</td> </tr> <tr> <td>4</td> <td>unwichtig</td> <td>0</td> <td>0</td> <td>0</td> <td>0</td> </tr> <tr> <td></td> <td>gesamt</td> <td>18</td> <td>62,1</td> <td>100,0</td> <td></td> </tr> <tr> <td></td> <td>keine Antwort</td> <td>11</td> <td>37,9</td> <td></td> <td></td> </tr> <tr> <td></td> <td>gesamt</td> <td>29</td> <td>100,0</td> <td></td> <td></td> </tr> </tbody> </table>			Häufigkeit	Prozent	gültige Prozente	kumulierte Prozente	1	sehr wichtig	9	31,0	50,0	50,0	2	wichtig	6	20,7	33,3	83,3	3	weniger wichtig	3	10,3	16,7	100,0	4	unwichtig	0	0	0	0		gesamt	18	62,1	100,0			keine Antwort	11	37,9				gesamt	29	100,0			1,67	1,50	0,588
		Häufigkeit	Prozent	gültige Prozente		kumulierte Prozente																																																		
1	sehr wichtig	9	31,0	50,0	50,0																																																			
2	wichtig	6	20,7	33,3	83,3																																																			
3	weniger wichtig	3	10,3	16,7	100,0																																																			
4	unwichtig	0	0	0	0																																																			
	gesamt	18	62,1	100,0																																																				
	keine Antwort	11	37,9																																																					
	gesamt	29	100,0																																																					
Visualisierung der Positionierung von Median und Mittelwert der Gruppen-Antwort	<p>Positioning chart for 'Erwünschtheit' showing the distribution of responses on a scale from 1 to 4. The x-axis is labeled 1, 2, 3, 4. A light blue vertical bar represents the Median at 1,50, and a green vertical bar represents the Mittelwert at 1,67.</p>																																																							
	Legende: <p>Legend: Light blue line represents Median, green line represents Mittelwert.</p>																																																							

Ergebnisse der 2. Runde

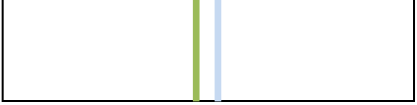
	Gruppen-Antwort			Häufigkeitsverteilung																																																				
Wahrscheinlichkeit der Realisierung in der Logistik-Branche	Mittelwert	Median	Varianz																																																					
	2,37	2,50	0,517																																																					
	Visualisierung der Positionierung von Median und Mittelwert der Gruppen-Antwort																																																							
	 <p>Legende: — Median — Mittelwert</p>			<table border="1"> <thead> <tr> <th></th> <th></th> <th>Häufigkeit</th> <th>Prozent</th> <th>gültige Prozente</th> <th>kumulierte Prozente</th> </tr> </thead> <tbody> <tr> <td>1</td> <td>sehr wahrscheinlich</td> <td>2</td> <td>6,9</td> <td>12,5</td> <td>12,5</td> </tr> <tr> <td>2</td> <td>eher wahrscheinlich</td> <td>6</td> <td>20,7</td> <td>37,5</td> <td>50,0</td> </tr> <tr> <td>3</td> <td>eher unwahrscheinlich</td> <td>8</td> <td>27,6</td> <td>50,0</td> <td>100,0</td> </tr> <tr> <td>4</td> <td>sehr unwahrscheinlich</td> <td>0</td> <td>0</td> <td>0</td> <td>0</td> </tr> <tr> <td></td> <td>gesamt</td> <td>16</td> <td>55,2</td> <td>100,0</td> <td></td> </tr> <tr> <td></td> <td>keine Antwort</td> <td>13</td> <td>44,8</td> <td></td> <td></td> </tr> <tr> <td></td> <td>gesamt</td> <td>29</td> <td>100,0</td> <td></td> <td></td> </tr> </tbody> </table>								Häufigkeit	Prozent	gültige Prozente	kumulierte Prozente	1	sehr wahrscheinlich	2	6,9	12,5	12,5	2	eher wahrscheinlich	6	20,7	37,5	50,0	3	eher unwahrscheinlich	8	27,6	50,0	100,0	4	sehr unwahrscheinlich	0	0	0	0		gesamt	16	55,2	100,0			keine Antwort	13	44,8				gesamt	29	100,0	
		Häufigkeit	Prozent	gültige Prozente	kumulierte Prozente																																																			
1	sehr wahrscheinlich	2	6,9	12,5	12,5																																																			
2	eher wahrscheinlich	6	20,7	37,5	50,0																																																			
3	eher unwahrscheinlich	8	27,6	50,0	100,0																																																			
4	sehr unwahrscheinlich	0	0	0	0																																																			
	gesamt	16	55,2	100,0																																																				
	keine Antwort	13	44,8																																																					
	gesamt	29	100,0																																																					
Erwünschtheit der Realisierung in der Logistik-Branche	Mittelwert	Median	Varianz																																																					
	1,92	2	0,577																																																					
	Visualisierung der Positionierung von Median und Mittelwert der Gruppen-Antwort																																																							
	 <p>Legende: — Median — Mittelwert</p>			<table border="1"> <thead> <tr> <th></th> <th></th> <th>Häufigkeit</th> <th>Prozent</th> <th>gültige Prozente</th> <th>kumulierte Prozente</th> </tr> </thead> <tbody> <tr> <td>1</td> <td>sehr wichtig</td> <td>4</td> <td>13,8</td> <td>30,8</td> <td>30,8</td> </tr> <tr> <td>2</td> <td>wichtig</td> <td>6</td> <td>20,7</td> <td>46,2</td> <td>76,9</td> </tr> <tr> <td>3</td> <td>weniger wichtig</td> <td>3</td> <td>10,3</td> <td>23,1</td> <td>100,0</td> </tr> <tr> <td>4</td> <td>unwichtig</td> <td>0</td> <td>0</td> <td>0</td> <td>0</td> </tr> <tr> <td></td> <td>gesamt</td> <td>13</td> <td>44,8</td> <td>100,0</td> <td></td> </tr> <tr> <td></td> <td>keine Antwort</td> <td>16</td> <td>55,2</td> <td></td> <td></td> </tr> <tr> <td></td> <td>gesamt</td> <td>29</td> <td>100,0</td> <td></td> <td></td> </tr> </tbody> </table>								Häufigkeit	Prozent	gültige Prozente	kumulierte Prozente	1	sehr wichtig	4	13,8	30,8	30,8	2	wichtig	6	20,7	46,2	76,9	3	weniger wichtig	3	10,3	23,1	100,0	4	unwichtig	0	0	0	0		gesamt	13	44,8	100,0			keine Antwort	16	55,2				gesamt	29	100,0	
		Häufigkeit	Prozent	gültige Prozente	kumulierte Prozente																																																			
1	sehr wichtig	4	13,8	30,8	30,8																																																			
2	wichtig	6	20,7	46,2	76,9																																																			
3	weniger wichtig	3	10,3	23,1	100,0																																																			
4	unwichtig	0	0	0	0																																																			
	gesamt	13	44,8	100,0																																																				
	keine Antwort	16	55,2																																																					
	gesamt	29	100,0																																																					

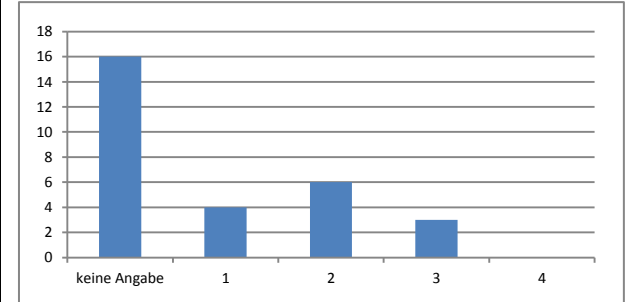
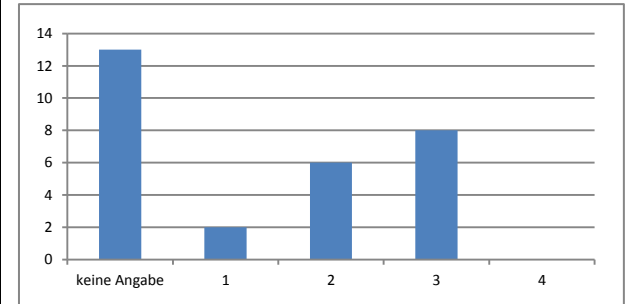

Ergebnisse der 2. Runde

	Gruppen-Antwort			Häufigkeitsverteilung																																																	
Wahrscheinlichkeit der Realisierung in der Logistik-Branche	Mittelwert	Median	Varianz																																																		
	2,12	2	0,735																																																		
	Visualisierung der Positionierung von Median und Mittelwert der Gruppen-Antwort																																																				
	Legende: 																																																				
				<table border="1"> <thead> <tr> <th></th> <th></th> <th>Häufigkeit</th> <th>Prozent</th> <th>gültige Prozente</th> <th>kumulierte Prozente</th> </tr> </thead> <tbody> <tr> <td>1</td> <td>sehr wahrscheinlich</td> <td>5</td> <td>17,2</td> <td>29,4</td> <td>29,4</td> </tr> <tr> <td>2</td> <td>eher wahrscheinlich</td> <td>5</td> <td>17,2</td> <td>29,4</td> <td>58,8</td> </tr> <tr> <td>3</td> <td>eher unwahrscheinlich</td> <td>7</td> <td>24,1</td> <td>41,2</td> <td>100,0</td> </tr> <tr> <td>4</td> <td>sehr unwahrscheinlich</td> <td>0</td> <td>0</td> <td>0</td> <td>0</td> </tr> <tr> <td></td> <td>gesamt</td> <td>17</td> <td>58,6</td> <td>100,0</td> <td></td> </tr> <tr> <td></td> <td>keine Antwort</td> <td>12</td> <td>41,4</td> <td></td> <td></td> </tr> <tr> <td></td> <td>gesamt</td> <td>29</td> <td>100,0</td> <td></td> <td></td> </tr> </tbody> </table>			Häufigkeit	Prozent	gültige Prozente	kumulierte Prozente	1	sehr wahrscheinlich	5	17,2	29,4	29,4	2	eher wahrscheinlich	5	17,2	29,4	58,8	3	eher unwahrscheinlich	7	24,1	41,2	100,0	4	sehr unwahrscheinlich	0	0	0	0		gesamt	17	58,6	100,0			keine Antwort	12	41,4				gesamt	29	100,0			
		Häufigkeit	Prozent	gültige Prozente	kumulierte Prozente																																																
1	sehr wahrscheinlich	5	17,2	29,4	29,4																																																
2	eher wahrscheinlich	5	17,2	29,4	58,8																																																
3	eher unwahrscheinlich	7	24,1	41,2	100,0																																																
4	sehr unwahrscheinlich	0	0	0	0																																																
	gesamt	17	58,6	100,0																																																	
	keine Antwort	12	41,4																																																		
	gesamt	29	100,0																																																		
Erwünschtheit der Realisierung in der Logistik-Branche	Mittelwert	Median	Varianz																																																		
	1,46	1	0,436																																																		
	Visualisierung der Positionierung von Median und Mittelwert der Gruppen-Antwort																																																				
	Legende: 																																																				
				<table border="1"> <thead> <tr> <th></th> <th></th> <th>Häufigkeit</th> <th>Prozent</th> <th>gültige Prozente</th> <th>kumulierte Prozente</th> </tr> </thead> <tbody> <tr> <td>1</td> <td>sehr wichtig</td> <td>8</td> <td>27,6</td> <td>61,5</td> <td>61,5</td> </tr> <tr> <td>2</td> <td>wichtig</td> <td>4</td> <td>13,8</td> <td>30,8</td> <td>92,3</td> </tr> <tr> <td>3</td> <td>weniger wichtig</td> <td>1</td> <td>3,4</td> <td>7,7</td> <td>100,0</td> </tr> <tr> <td>4</td> <td>unwichtig</td> <td>0</td> <td>0</td> <td>0</td> <td>0</td> </tr> <tr> <td></td> <td>gesamt</td> <td>13</td> <td>44,8</td> <td>100,0</td> <td></td> </tr> <tr> <td></td> <td>keine Antwort</td> <td>16</td> <td>55,2</td> <td></td> <td></td> </tr> <tr> <td></td> <td>gesamt</td> <td>29</td> <td>100,0</td> <td></td> <td></td> </tr> </tbody> </table>			Häufigkeit	Prozent	gültige Prozente	kumulierte Prozente	1	sehr wichtig	8	27,6	61,5	61,5	2	wichtig	4	13,8	30,8	92,3	3	weniger wichtig	1	3,4	7,7	100,0	4	unwichtig	0	0	0	0		gesamt	13	44,8	100,0			keine Antwort	16	55,2				gesamt	29	100,0			
		Häufigkeit	Prozent	gültige Prozente	kumulierte Prozente																																																
1	sehr wichtig	8	27,6	61,5	61,5																																																
2	wichtig	4	13,8	30,8	92,3																																																
3	weniger wichtig	1	3,4	7,7	100,0																																																
4	unwichtig	0	0	0	0																																																
	gesamt	13	44,8	100,0																																																	
	keine Antwort	16	55,2																																																		
	gesamt	29	100,0																																																		

Ergebnisse der 2. Runde

	Gruppen-Antwort			Häufigkeitsverteilung																																																				
Wahrscheinlichkeit der Realisierung in der Logistik-Branche	Mittelwert	Median	Varianz																																																					
	1,76	2	0,590																																																					
	Visualisierung der Positionierung von Median und Mittelwert der Gruppen-Antwort																																																							
				<table border="1"> <thead> <tr> <th></th> <th></th> <th>Häufigkeit</th> <th>Prozent</th> <th>gültige Prozente</th> <th>kumulierte Prozente</th> </tr> </thead> <tbody> <tr> <td>1</td> <td>sehr wahrscheinlich</td> <td>9</td> <td>31,0</td> <td>42,9</td> <td>42,9</td> </tr> <tr> <td>2</td> <td>eher wahrscheinlich</td> <td>8</td> <td>27,6</td> <td>38,1</td> <td>81,0</td> </tr> <tr> <td>3</td> <td>eher unwahrscheinlich</td> <td>4</td> <td>13,8</td> <td>19,0</td> <td>100,0</td> </tr> <tr> <td>4</td> <td>sehr unwahrscheinlich</td> <td>0</td> <td>0</td> <td>0</td> <td>0</td> </tr> <tr> <td></td> <td>gesamt</td> <td>21</td> <td>72,4</td> <td>100,0</td> <td></td> </tr> <tr> <td></td> <td>keine Antwort</td> <td>8</td> <td>27,6</td> <td></td> <td></td> </tr> <tr> <td></td> <td>gesamt</td> <td>29</td> <td>100,0</td> <td></td> <td></td> </tr> </tbody> </table>							Häufigkeit	Prozent	gültige Prozente	kumulierte Prozente	1	sehr wahrscheinlich	9	31,0	42,9	42,9	2	eher wahrscheinlich	8	27,6	38,1	81,0	3	eher unwahrscheinlich	4	13,8	19,0	100,0	4	sehr unwahrscheinlich	0	0	0	0		gesamt	21	72,4	100,0			keine Antwort	8	27,6				gesamt	29	100,0		
		Häufigkeit	Prozent	gültige Prozente	kumulierte Prozente																																																			
1	sehr wahrscheinlich	9	31,0	42,9	42,9																																																			
2	eher wahrscheinlich	8	27,6	38,1	81,0																																																			
3	eher unwahrscheinlich	4	13,8	19,0	100,0																																																			
4	sehr unwahrscheinlich	0	0	0	0																																																			
	gesamt	21	72,4	100,0																																																				
	keine Antwort	8	27,6																																																					
	gesamt	29	100,0																																																					
	<p>Legende:</p> <p>— Median</p> <p>— Mittelwert</p>																																																							
Erwünschtheit der Realisierung in der Logistik-Branche	Mittelwert	Median	Varianz																																																					
	1,25	1	0,197																																																					
	Visualisierung der Positionierung von Median und Mittelwert der Gruppen-Antwort																																																							
				<table border="1"> <thead> <tr> <th></th> <th></th> <th>Häufigkeit</th> <th>Prozent</th> <th>gültige Prozente</th> <th>kumulierte Prozente</th> </tr> </thead> <tbody> <tr> <td>1</td> <td>sehr wichtig</td> <td>15</td> <td>51,7</td> <td>75,0</td> <td>75,0</td> </tr> <tr> <td>2</td> <td>wichtig</td> <td>5</td> <td>17,2</td> <td>25,0</td> <td>100,0</td> </tr> <tr> <td>3</td> <td>weniger wichtig</td> <td>0</td> <td>0</td> <td>0</td> <td>0</td> </tr> <tr> <td>4</td> <td>unwichtig</td> <td>0</td> <td>0</td> <td>0</td> <td>0</td> </tr> <tr> <td></td> <td>gesamt</td> <td>20</td> <td>69,0</td> <td>100,0</td> <td></td> </tr> <tr> <td></td> <td>keine Antwort</td> <td>9</td> <td>31,0</td> <td></td> <td></td> </tr> <tr> <td></td> <td>gesamt</td> <td>29</td> <td>100,0</td> <td></td> <td></td> </tr> </tbody> </table>							Häufigkeit	Prozent	gültige Prozente	kumulierte Prozente	1	sehr wichtig	15	51,7	75,0	75,0	2	wichtig	5	17,2	25,0	100,0	3	weniger wichtig	0	0	0	0	4	unwichtig	0	0	0	0		gesamt	20	69,0	100,0			keine Antwort	9	31,0				gesamt	29	100,0		
		Häufigkeit	Prozent	gültige Prozente	kumulierte Prozente																																																			
1	sehr wichtig	15	51,7	75,0	75,0																																																			
2	wichtig	5	17,2	25,0	100,0																																																			
3	weniger wichtig	0	0	0	0																																																			
4	unwichtig	0	0	0	0																																																			
	gesamt	20	69,0	100,0																																																				
	keine Antwort	9	31,0																																																					
	gesamt	29	100,0																																																					
	<p>Legende:</p> <p>— Median</p> <p>— Mittelwert</p>																																																							

Ergebnisse der 2. Runde

	Gruppen-Antwort			Häufigkeitsverteilung																																																		
Wahrscheinlichkeit der Realisierung in der Logistik-Branche	Mittelwert	Median	Varianz																																																			
	1,62	2	0,348																																																			
	Visualisierung der Positionierung von Median und Mittelwert der Gruppen-Antwort																																																					
				<table border="1"> <thead> <tr> <th></th> <th></th> <th>Häufigkeit</th> <th>Prozent</th> <th>gültige Prozente</th> <th>kumulierte Prozente</th> </tr> </thead> <tbody> <tr> <td>1</td> <td>sehr wahrscheinlich</td> <td>9</td> <td>31,0</td> <td>42,9</td> <td>42,9</td> </tr> <tr> <td>2</td> <td>eher wahrscheinlich</td> <td>11</td> <td>37,9</td> <td>52,4</td> <td>95,2</td> </tr> <tr> <td>3</td> <td>eher unwahrscheinlich</td> <td>1</td> <td>3,4</td> <td>4,8</td> <td>100,0</td> </tr> <tr> <td>4</td> <td>sehr unwahrscheinlich</td> <td>0</td> <td>0</td> <td>0</td> <td>0</td> </tr> <tr> <td></td> <td>gesamt</td> <td>21</td> <td>72,4</td> <td>100,0</td> <td></td> </tr> <tr> <td></td> <td>keine Antwort</td> <td>8</td> <td>27,6</td> <td></td> <td></td> </tr> <tr> <td></td> <td>gesamt</td> <td>29</td> <td>100,0</td> <td></td> <td></td> </tr> </tbody> </table>					Häufigkeit	Prozent	gültige Prozente	kumulierte Prozente	1	sehr wahrscheinlich	9	31,0	42,9	42,9	2	eher wahrscheinlich	11	37,9	52,4	95,2	3	eher unwahrscheinlich	1	3,4	4,8	100,0	4	sehr unwahrscheinlich	0	0	0	0		gesamt	21	72,4	100,0			keine Antwort	8	27,6				gesamt	29	100,0		
		Häufigkeit	Prozent	gültige Prozente	kumulierte Prozente																																																	
1	sehr wahrscheinlich	9	31,0	42,9	42,9																																																	
2	eher wahrscheinlich	11	37,9	52,4	95,2																																																	
3	eher unwahrscheinlich	1	3,4	4,8	100,0																																																	
4	sehr unwahrscheinlich	0	0	0	0																																																	
	gesamt	21	72,4	100,0																																																		
	keine Antwort	8	27,6																																																			
	gesamt	29	100,0																																																			
	Legende: 																																																					
Erwünschtheit der Realisierung in der Logistik-Branche	Mittelwert	Median	Varianz																																																			
	1,60	2	0,358																																																			
	Visualisierung der Positionierung von Median und Mittelwert der Gruppen-Antwort																																																					
				<table border="1"> <thead> <tr> <th></th> <th></th> <th>Häufigkeit</th> <th>Prozent</th> <th>gültige Prozente</th> <th>kumulierte Prozente</th> </tr> </thead> <tbody> <tr> <td>1</td> <td>sehr wichtig</td> <td>9</td> <td>31,0</td> <td>45,0</td> <td>45,0</td> </tr> <tr> <td>2</td> <td>wichtig</td> <td>10</td> <td>34,5</td> <td>50,0</td> <td>95,0</td> </tr> <tr> <td>3</td> <td>weniger wichtig</td> <td>1</td> <td>3,4</td> <td>5,0</td> <td>100,0</td> </tr> <tr> <td>4</td> <td>unwichtig</td> <td>0</td> <td>0</td> <td>0</td> <td>0</td> </tr> <tr> <td></td> <td>gesamt</td> <td>20</td> <td>69,0</td> <td>100,0</td> <td></td> </tr> <tr> <td></td> <td>keine Antwort</td> <td>9</td> <td>31,0</td> <td></td> <td></td> </tr> <tr> <td></td> <td>gesamt</td> <td>29</td> <td>100,0</td> <td></td> <td></td> </tr> </tbody> </table>					Häufigkeit	Prozent	gültige Prozente	kumulierte Prozente	1	sehr wichtig	9	31,0	45,0	45,0	2	wichtig	10	34,5	50,0	95,0	3	weniger wichtig	1	3,4	5,0	100,0	4	unwichtig	0	0	0	0		gesamt	20	69,0	100,0			keine Antwort	9	31,0				gesamt	29	100,0		
		Häufigkeit	Prozent	gültige Prozente	kumulierte Prozente																																																	
1	sehr wichtig	9	31,0	45,0	45,0																																																	
2	wichtig	10	34,5	50,0	95,0																																																	
3	weniger wichtig	1	3,4	5,0	100,0																																																	
4	unwichtig	0	0	0	0																																																	
	gesamt	20	69,0	100,0																																																		
	keine Antwort	9	31,0																																																			
	gesamt	29	100,0																																																			
	Legende: 																																																					

Ergebnisse der 2. Runde

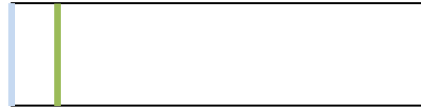
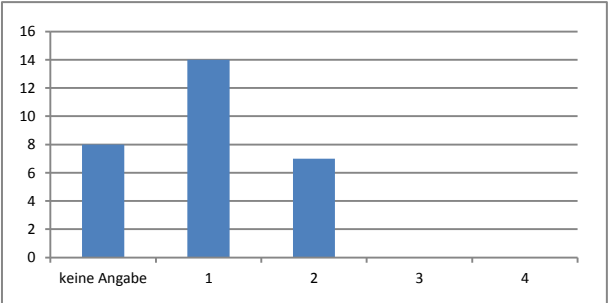
	Gruppen-Antwort			Häufigkeitsverteilung																																																				
Wahrscheinlichkeit der Realisierung in der Logistik-Branche	Mittelwert	Median	Varianz																																																					
	1,33	1	0,233																																																					
	Visualisierung der Positionierung von Median und Mittelwert der Gruppen-Antwort																																																							
				<table border="1"> <thead> <tr> <th></th> <th></th> <th>Häufigkeit</th> <th>Prozent</th> <th>gültige Prozente</th> <th>kumulierte Prozente</th> </tr> </thead> <tbody> <tr> <td>1</td> <td>sehr wahrscheinlich</td> <td>14</td> <td>48,3</td> <td>66,7</td> <td>66,7</td> </tr> <tr> <td>2</td> <td>eher wahrscheinlich</td> <td>7</td> <td>24,1</td> <td>33,3</td> <td>100,0</td> </tr> <tr> <td>3</td> <td>eher unwahrscheinlich</td> <td>0</td> <td>0</td> <td>0</td> <td>0</td> </tr> <tr> <td>4</td> <td>sehr unwahrscheinlich</td> <td>0</td> <td>0</td> <td>0</td> <td>0</td> </tr> <tr> <td></td> <td>gesamt</td> <td>21</td> <td>72,4</td> <td>100,0</td> <td></td> </tr> <tr> <td></td> <td>keine Antwort</td> <td>8</td> <td>27,6</td> <td></td> <td></td> </tr> <tr> <td></td> <td>gesamt</td> <td>29</td> <td>100,0</td> <td></td> <td></td> </tr> </tbody> </table>							Häufigkeit	Prozent	gültige Prozente	kumulierte Prozente	1	sehr wahrscheinlich	14	48,3	66,7	66,7	2	eher wahrscheinlich	7	24,1	33,3	100,0	3	eher unwahrscheinlich	0	0	0	0	4	sehr unwahrscheinlich	0	0	0	0		gesamt	21	72,4	100,0			keine Antwort	8	27,6				gesamt	29	100,0		
		Häufigkeit	Prozent	gültige Prozente	kumulierte Prozente																																																			
1	sehr wahrscheinlich	14	48,3	66,7	66,7																																																			
2	eher wahrscheinlich	7	24,1	33,3	100,0																																																			
3	eher unwahrscheinlich	0	0	0	0																																																			
4	sehr unwahrscheinlich	0	0	0	0																																																			
	gesamt	21	72,4	100,0																																																				
	keine Antwort	8	27,6																																																					
	gesamt	29	100,0																																																					
	<p>Legende:</p> <p>— Median</p> <p>— Mittelwert</p>																																																							
Erwünschtheit der Realisierung in der Logistik-Branche	Mittelwert	Median	Varianz																																																					
	1,37	1	0,357																																																					
	Visualisierung der Positionierung von Median und Mittelwert der Gruppen-Antwort																																																							
				<table border="1"> <thead> <tr> <th></th> <th></th> <th>Häufigkeit</th> <th>Prozent</th> <th>gültige Prozente</th> <th>kumulierte Prozente</th> </tr> </thead> <tbody> <tr> <td>1</td> <td>sehr wichtig</td> <td>13</td> <td>44,8</td> <td>68,4</td> <td>68,4</td> </tr> <tr> <td>2</td> <td>wichtig</td> <td>5</td> <td>17,2</td> <td>26,3</td> <td>94,7</td> </tr> <tr> <td>3</td> <td>weniger wichtig</td> <td>1</td> <td>3,4</td> <td>5,3</td> <td>100,0</td> </tr> <tr> <td>4</td> <td>unwichtig</td> <td>0</td> <td>0</td> <td>0</td> <td>0</td> </tr> <tr> <td></td> <td>gesamt</td> <td>19</td> <td>65,5</td> <td>100,0</td> <td></td> </tr> <tr> <td></td> <td>keine Antwort</td> <td>10</td> <td>34,5</td> <td></td> <td></td> </tr> <tr> <td></td> <td>gesamt</td> <td>29</td> <td>100,0</td> <td></td> <td></td> </tr> </tbody> </table>							Häufigkeit	Prozent	gültige Prozente	kumulierte Prozente	1	sehr wichtig	13	44,8	68,4	68,4	2	wichtig	5	17,2	26,3	94,7	3	weniger wichtig	1	3,4	5,3	100,0	4	unwichtig	0	0	0	0		gesamt	19	65,5	100,0			keine Antwort	10	34,5				gesamt	29	100,0		
		Häufigkeit	Prozent	gültige Prozente	kumulierte Prozente																																																			
1	sehr wichtig	13	44,8	68,4	68,4																																																			
2	wichtig	5	17,2	26,3	94,7																																																			
3	weniger wichtig	1	3,4	5,3	100,0																																																			
4	unwichtig	0	0	0	0																																																			
	gesamt	19	65,5	100,0																																																				
	keine Antwort	10	34,5																																																					
	gesamt	29	100,0																																																					
	<p>Legende:</p> <p>— Median</p> <p>— Mittelwert</p>																																																							

Ergebnisse der 2. Runde

	Gruppen-Antwort			Häufigkeitsverteilung																																																	
Wahrscheinlichkeit der Realisierung in der Logistik-Branche	Mittelwert	Median	Varianz																																																		
	1,47	1	0,390																																																		
	Visualisierung der Positionierung von Median und Mittelwert der Gruppen-Antwort			<table border="1"> <thead> <tr> <th></th> <th></th> <th>Häufigkeit</th> <th>Prozent</th> <th>gültige Prozente</th> <th>kumulierte Prozente</th> </tr> </thead> <tbody> <tr> <td>1</td> <td>sehr wahrscheinlich</td> <td>10</td> <td>34,5</td> <td>58,8</td> <td>58,8</td> </tr> <tr> <td>2</td> <td>eher wahrscheinlich</td> <td>6</td> <td>20,7</td> <td>35,3</td> <td>94,1</td> </tr> <tr> <td>3</td> <td>eher unwahrscheinlich</td> <td>1</td> <td>3,4</td> <td>5,9</td> <td>100,0</td> </tr> <tr> <td>4</td> <td>sehr unwahrscheinlich</td> <td>0</td> <td>0</td> <td>0</td> <td>0</td> </tr> <tr> <td></td> <td>gesamt</td> <td>17</td> <td>58,6</td> <td>100,0</td> <td></td> </tr> <tr> <td></td> <td>keine Antwort</td> <td>12</td> <td>41,4</td> <td></td> <td></td> </tr> <tr> <td></td> <td>gesamt</td> <td>29</td> <td>100,0</td> <td></td> <td></td> </tr> </tbody> </table>					Häufigkeit	Prozent	gültige Prozente	kumulierte Prozente	1	sehr wahrscheinlich	10	34,5	58,8	58,8	2	eher wahrscheinlich	6	20,7	35,3	94,1	3	eher unwahrscheinlich	1	3,4	5,9	100,0	4	sehr unwahrscheinlich	0	0	0	0		gesamt	17	58,6	100,0			keine Antwort	12	41,4				gesamt	29	100,0	
		Häufigkeit	Prozent	gültige Prozente	kumulierte Prozente																																																
1	sehr wahrscheinlich	10	34,5	58,8	58,8																																																
2	eher wahrscheinlich	6	20,7	35,3	94,1																																																
3	eher unwahrscheinlich	1	3,4	5,9	100,0																																																
4	sehr unwahrscheinlich	0	0	0	0																																																
	gesamt	17	58,6	100,0																																																	
	keine Antwort	12	41,4																																																		
	gesamt	29	100,0																																																		
Visualisierung der Positionierung von Median und Mittelwert der Gruppen-Antwort			<p>Bar chart showing frequency distribution for 'Wahrscheinlichkeit'. The x-axis categories are 'keine Angabe', '1', '2', '3', and '4'. The y-axis represents frequency, ranging from 0 to 14. The bars have the following heights: 'keine Angabe' (12), '1' (10), '2' (6), '3' (1), and '4' (0).</p>																																																		
Erwünschtheit der Realisierung in der Logistik-Branche	Mittelwert	Median	Varianz																																																		
	1,87	2	0,410																																																		
	Visualisierung der Positionierung von Median und Mittelwert der Gruppen-Antwort			<table border="1"> <thead> <tr> <th></th> <th></th> <th>Häufigkeit</th> <th>Prozent</th> <th>gültige Prozente</th> <th>kumulierte Prozente</th> </tr> </thead> <tbody> <tr> <td>1</td> <td>sehr wichtig</td> <td>4</td> <td>13,8</td> <td>26,7</td> <td>26,7</td> </tr> <tr> <td>2</td> <td>wichtig</td> <td>9</td> <td>31,0</td> <td>60,0</td> <td>86,7</td> </tr> <tr> <td>3</td> <td>weniger wichtig</td> <td>2</td> <td>6,9</td> <td>13,3</td> <td>100,0</td> </tr> <tr> <td>4</td> <td>unwichtig</td> <td>0</td> <td>0</td> <td>0</td> <td>0</td> </tr> <tr> <td></td> <td>gesamt</td> <td>15</td> <td>51,7</td> <td>100,0</td> <td></td> </tr> <tr> <td></td> <td>keine Antwort</td> <td>14</td> <td>48,3</td> <td></td> <td></td> </tr> <tr> <td></td> <td>gesamt</td> <td>29</td> <td>100,0</td> <td></td> <td></td> </tr> </tbody> </table>					Häufigkeit	Prozent	gültige Prozente	kumulierte Prozente	1	sehr wichtig	4	13,8	26,7	26,7	2	wichtig	9	31,0	60,0	86,7	3	weniger wichtig	2	6,9	13,3	100,0	4	unwichtig	0	0	0	0		gesamt	15	51,7	100,0			keine Antwort	14	48,3				gesamt	29	100,0	
		Häufigkeit	Prozent	gültige Prozente	kumulierte Prozente																																																
1	sehr wichtig	4	13,8	26,7	26,7																																																
2	wichtig	9	31,0	60,0	86,7																																																
3	weniger wichtig	2	6,9	13,3	100,0																																																
4	unwichtig	0	0	0	0																																																
	gesamt	15	51,7	100,0																																																	
	keine Antwort	14	48,3																																																		
	gesamt	29	100,0																																																		
Visualisierung der Positionierung von Median und Mittelwert der Gruppen-Antwort			<p>Bar chart showing frequency distribution for 'Erwünschtheit'. The x-axis categories are 'keine Angabe', '1', '2', '3', and '4'. The y-axis represents frequency, ranging from 0 to 16. The bars have the following heights: 'keine Angabe' (14), '1' (4), '2' (9), '3' (2), and '4' (0).</p>																																																		

Ergebnisse der 2. Runde

	Gruppen-Antwort			Häufigkeitsverteilung																																																			
Wahrscheinlichkeit der Realisierung in der Logistik-Branche	Mittelwert	Median	Varianz																																																				
	1,56	2	0,261																																																				
	Visualisierung der Positionierung von Median und Mittelwert der Gruppen-Antwort																																																						
	 <p>Legende: — Median — Mittelwert</p>			<table border="1"> <thead> <tr> <th></th> <th></th> <th>Häufigkeit</th> <th>Prozent</th> <th>gültige Prozente</th> <th>kumulierte Prozente</th> </tr> </thead> <tbody> <tr> <td>1</td> <td>sehr wahrscheinlich</td> <td>8</td> <td>27,6</td> <td>44,4</td> <td>44,4</td> </tr> <tr> <td>2</td> <td>eher wahrscheinlich</td> <td>10</td> <td>34,5</td> <td>55,6</td> <td>100,0</td> </tr> <tr> <td>3</td> <td>eher unwahrscheinlich</td> <td>0</td> <td>0</td> <td>0</td> <td>0</td> </tr> <tr> <td>4</td> <td>sehr unwahrscheinlich</td> <td>0</td> <td>0</td> <td>0</td> <td>0</td> </tr> <tr> <td></td> <td>gesamt</td> <td>18</td> <td>62,1</td> <td>100,0</td> <td></td> </tr> <tr> <td></td> <td>keine Antwort</td> <td>11</td> <td>37,9</td> <td></td> <td></td> </tr> <tr> <td></td> <td>gesamt</td> <td>29</td> <td>100,0</td> <td></td> <td></td> </tr> </tbody> </table>							Häufigkeit	Prozent	gültige Prozente	kumulierte Prozente	1	sehr wahrscheinlich	8	27,6	44,4	44,4	2	eher wahrscheinlich	10	34,5	55,6	100,0	3	eher unwahrscheinlich	0	0	0	0	4	sehr unwahrscheinlich	0	0	0	0		gesamt	18	62,1	100,0			keine Antwort	11	37,9				gesamt	29	100,0	
		Häufigkeit	Prozent	gültige Prozente	kumulierte Prozente																																																		
1	sehr wahrscheinlich	8	27,6	44,4	44,4																																																		
2	eher wahrscheinlich	10	34,5	55,6	100,0																																																		
3	eher unwahrscheinlich	0	0	0	0																																																		
4	sehr unwahrscheinlich	0	0	0	0																																																		
	gesamt	18	62,1	100,0																																																			
	keine Antwort	11	37,9																																																				
	gesamt	29	100,0																																																				
Erwünschtheit der Realisierung in der Logistik-Branche	Mittelwert	Median	Varianz																																																				
	1,69	2	0,363																																																				
	Visualisierung der Positionierung von Median und Mittelwert der Gruppen-Antwort																																																						
	 <p>Legende: — Median — Mittelwert</p>			<table border="1"> <thead> <tr> <th></th> <th></th> <th>Häufigkeit</th> <th>Prozent</th> <th>gültige Prozente</th> <th>kumulierte Prozente</th> </tr> </thead> <tbody> <tr> <td>1</td> <td>sehr wichtig</td> <td>6</td> <td>20,7</td> <td>37,5</td> <td>37,5</td> </tr> <tr> <td>2</td> <td>wichtig</td> <td>9</td> <td>31,0</td> <td>56,3</td> <td>93,8</td> </tr> <tr> <td>3</td> <td>weniger wichtig</td> <td>1</td> <td>3,4</td> <td>6,3</td> <td>100,0</td> </tr> <tr> <td>4</td> <td>unwichtig</td> <td>0</td> <td>0</td> <td>0</td> <td>0</td> </tr> <tr> <td></td> <td>gesamt</td> <td>16</td> <td>55,2</td> <td>100,0</td> <td></td> </tr> <tr> <td></td> <td>keine Antwort</td> <td>13</td> <td>44,8</td> <td></td> <td></td> </tr> <tr> <td></td> <td>gesamt</td> <td>29</td> <td>100,0</td> <td></td> <td></td> </tr> </tbody> </table>							Häufigkeit	Prozent	gültige Prozente	kumulierte Prozente	1	sehr wichtig	6	20,7	37,5	37,5	2	wichtig	9	31,0	56,3	93,8	3	weniger wichtig	1	3,4	6,3	100,0	4	unwichtig	0	0	0	0		gesamt	16	55,2	100,0			keine Antwort	13	44,8				gesamt	29	100,0	
		Häufigkeit	Prozent	gültige Prozente	kumulierte Prozente																																																		
1	sehr wichtig	6	20,7	37,5	37,5																																																		
2	wichtig	9	31,0	56,3	93,8																																																		
3	weniger wichtig	1	3,4	6,3	100,0																																																		
4	unwichtig	0	0	0	0																																																		
	gesamt	16	55,2	100,0																																																			
	keine Antwort	13	44,8																																																				
	gesamt	29	100,0																																																				

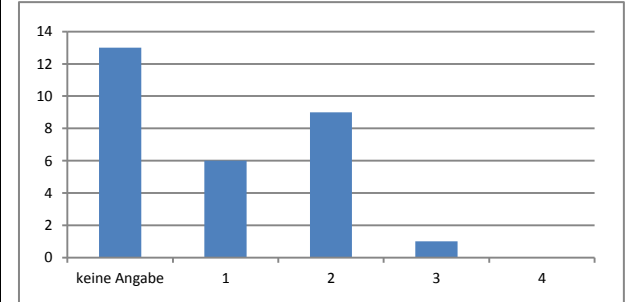
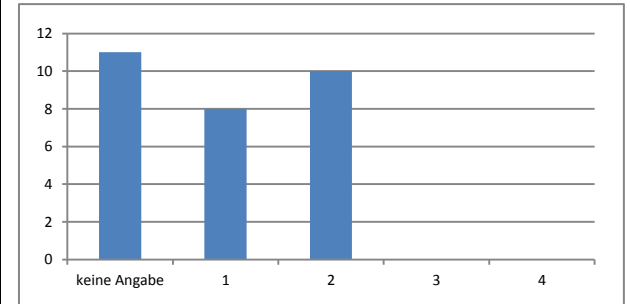

Ergebnisse der 2. Runde

	Gruppen-Antwort			Häufigkeitsverteilung																																																				
Wahrscheinlichkeit der Realisierung in der Logistik-Branche	Mittelwert	Median	Varianz																																																					
	1,67	2	0,238																																																					
	Visualisierung der Positionierung von Median und Mittelwert der Gruppen-Antwort																																																							
	 <p>Legende: — Median — Mittelwert</p>			<table border="1"> <thead> <tr> <th></th> <th></th> <th>Häufigkeit</th> <th>Prozent</th> <th>gültige Prozente</th> <th>kumulierte Prozente</th> </tr> </thead> <tbody> <tr> <td>1</td> <td>sehr wahrscheinlich</td> <td>5</td> <td>17,2</td> <td>33,3</td> <td>33,3</td> </tr> <tr> <td>2</td> <td>eher wahrscheinlich</td> <td>10</td> <td>34,5</td> <td>66,7</td> <td>100,0</td> </tr> <tr> <td>3</td> <td>eher unwahrscheinlich</td> <td>0</td> <td>0</td> <td>0</td> <td>0</td> </tr> <tr> <td>4</td> <td>sehr unwahrscheinlich</td> <td>0</td> <td>0</td> <td>0</td> <td>0</td> </tr> <tr> <td></td> <td>gesamt</td> <td>15</td> <td>51,7</td> <td>100,0</td> <td></td> </tr> <tr> <td></td> <td>keine Antwort</td> <td>14</td> <td>48,3</td> <td></td> <td></td> </tr> <tr> <td></td> <td>gesamt</td> <td>29</td> <td>100,0</td> <td></td> <td></td> </tr> </tbody> </table>								Häufigkeit	Prozent	gültige Prozente	kumulierte Prozente	1	sehr wahrscheinlich	5	17,2	33,3	33,3	2	eher wahrscheinlich	10	34,5	66,7	100,0	3	eher unwahrscheinlich	0	0	0	0	4	sehr unwahrscheinlich	0	0	0	0		gesamt	15	51,7	100,0			keine Antwort	14	48,3				gesamt	29	100,0	
		Häufigkeit	Prozent	gültige Prozente	kumulierte Prozente																																																			
1	sehr wahrscheinlich	5	17,2	33,3	33,3																																																			
2	eher wahrscheinlich	10	34,5	66,7	100,0																																																			
3	eher unwahrscheinlich	0	0	0	0																																																			
4	sehr unwahrscheinlich	0	0	0	0																																																			
	gesamt	15	51,7	100,0																																																				
	keine Antwort	14	48,3																																																					
	gesamt	29	100,0																																																					
Erwünschtheit der Realisierung in der Logistik-Branche	Mittelwert	Median	Varianz																																																					
	2,08	2	0,447																																																					
	Visualisierung der Positionierung von Median und Mittelwert der Gruppen-Antwort																																																							
	 <p>Legende: — Median — Mittelwert</p>			<table border="1"> <thead> <tr> <th></th> <th></th> <th>Häufigkeit</th> <th>Prozent</th> <th>gültige Prozente</th> <th>kumulierte Prozente</th> </tr> </thead> <tbody> <tr> <td>1</td> <td>sehr wichtig</td> <td>2</td> <td>6,9</td> <td>16,7</td> <td>16,7</td> </tr> <tr> <td>2</td> <td>wichtig</td> <td>7</td> <td>24,1</td> <td>58,3</td> <td>75,0</td> </tr> <tr> <td>3</td> <td>weniger wichtig</td> <td>3</td> <td>10,3</td> <td>25,0</td> <td>100,0</td> </tr> <tr> <td>4</td> <td>unwichtig</td> <td>0</td> <td>0</td> <td>0</td> <td>0</td> </tr> <tr> <td></td> <td>gesamt</td> <td>12</td> <td>41,4</td> <td>100,0</td> <td></td> </tr> <tr> <td></td> <td>keine Antwort</td> <td>17</td> <td>58,6</td> <td></td> <td></td> </tr> <tr> <td></td> <td>gesamt</td> <td>29</td> <td>100,0</td> <td></td> <td></td> </tr> </tbody> </table>								Häufigkeit	Prozent	gültige Prozente	kumulierte Prozente	1	sehr wichtig	2	6,9	16,7	16,7	2	wichtig	7	24,1	58,3	75,0	3	weniger wichtig	3	10,3	25,0	100,0	4	unwichtig	0	0	0	0		gesamt	12	41,4	100,0			keine Antwort	17	58,6				gesamt	29	100,0	
		Häufigkeit	Prozent	gültige Prozente	kumulierte Prozente																																																			
1	sehr wichtig	2	6,9	16,7	16,7																																																			
2	wichtig	7	24,1	58,3	75,0																																																			
3	weniger wichtig	3	10,3	25,0	100,0																																																			
4	unwichtig	0	0	0	0																																																			
	gesamt	12	41,4	100,0																																																				
	keine Antwort	17	58,6																																																					
	gesamt	29	100,0																																																					

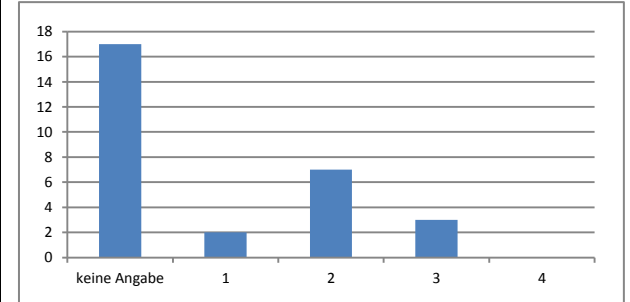
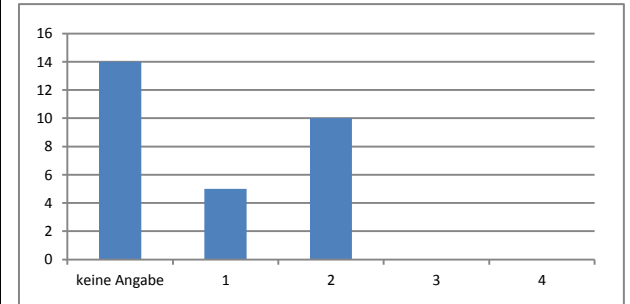

Ergebnisse der 2. Runde

	Gruppen-Antwort			Häufigkeitsverteilung																																																				
Wahrscheinlichkeit der Realisierung in der Logistik-Branche	Mittelwert	Median	Varianz																																																					
	2,00	2	0,600																																																					
	Visualisierung der Positionierung von Median und Mittelwert der Gruppen-Antwort																																																							
	 <p>Legende: — Median — Mittelwert</p>			<table border="1"> <thead> <tr> <th></th> <th></th> <th>Häufigkeit</th> <th>Prozent</th> <th>gültige Prozente</th> <th>kumulierte Prozente</th> </tr> </thead> <tbody> <tr> <td>1</td> <td>sehr wahrscheinlich</td> <td>3</td> <td>10,3</td> <td>27,3</td> <td>27,3</td> </tr> <tr> <td>2</td> <td>eher wahrscheinlich</td> <td>5</td> <td>17,2</td> <td>45,5</td> <td>72,7</td> </tr> <tr> <td>3</td> <td>eher unwahrscheinlich</td> <td>3</td> <td>10,3</td> <td>27,3</td> <td>100,0</td> </tr> <tr> <td>4</td> <td>sehr unwahrscheinlich</td> <td>0</td> <td>0</td> <td>0</td> <td>0</td> </tr> <tr> <td></td> <td>gesamt</td> <td>11</td> <td>37,9</td> <td>100,0</td> <td></td> </tr> <tr> <td></td> <td>keine Antwort</td> <td>18</td> <td>62,1</td> <td></td> <td></td> </tr> <tr> <td></td> <td>gesamt</td> <td>29</td> <td>100,0</td> <td></td> <td></td> </tr> </tbody> </table>								Häufigkeit	Prozent	gültige Prozente	kumulierte Prozente	1	sehr wahrscheinlich	3	10,3	27,3	27,3	2	eher wahrscheinlich	5	17,2	45,5	72,7	3	eher unwahrscheinlich	3	10,3	27,3	100,0	4	sehr unwahrscheinlich	0	0	0	0		gesamt	11	37,9	100,0			keine Antwort	18	62,1				gesamt	29	100,0	
		Häufigkeit	Prozent	gültige Prozente	kumulierte Prozente																																																			
1	sehr wahrscheinlich	3	10,3	27,3	27,3																																																			
2	eher wahrscheinlich	5	17,2	45,5	72,7																																																			
3	eher unwahrscheinlich	3	10,3	27,3	100,0																																																			
4	sehr unwahrscheinlich	0	0	0	0																																																			
	gesamt	11	37,9	100,0																																																				
	keine Antwort	18	62,1																																																					
	gesamt	29	100,0																																																					
Erwünschtheit der Realisierung in der Logistik-Branche	Mittelwert	Median	Varianz																																																					
	2,20	2	0,622																																																					
	Visualisierung der Positionierung von Median und Mittelwert der Gruppen-Antwort																																																							
	 <p>Legende: — Median — Mittelwert</p>			<table border="1"> <thead> <tr> <th></th> <th></th> <th>Häufigkeit</th> <th>Prozent</th> <th>gültige Prozente</th> <th>kumulierte Prozente</th> </tr> </thead> <tbody> <tr> <td>1</td> <td>sehr wichtig</td> <td>2</td> <td>6,9</td> <td>20,0</td> <td>20,0</td> </tr> <tr> <td>2</td> <td>wichtig</td> <td>4</td> <td>13,8</td> <td>40,0</td> <td>60,0</td> </tr> <tr> <td>3</td> <td>weniger wichtig</td> <td>4</td> <td>13,8</td> <td>40,0</td> <td>100,0</td> </tr> <tr> <td>4</td> <td>unwichtig</td> <td>0</td> <td>0</td> <td>0</td> <td>0</td> </tr> <tr> <td></td> <td>gesamt</td> <td>10</td> <td>34,5</td> <td>100,0</td> <td></td> </tr> <tr> <td></td> <td>keine Antwort</td> <td>19</td> <td>65,5</td> <td></td> <td></td> </tr> <tr> <td></td> <td>gesamt</td> <td>29</td> <td>100,0</td> <td></td> <td></td> </tr> </tbody> </table>								Häufigkeit	Prozent	gültige Prozente	kumulierte Prozente	1	sehr wichtig	2	6,9	20,0	20,0	2	wichtig	4	13,8	40,0	60,0	3	weniger wichtig	4	13,8	40,0	100,0	4	unwichtig	0	0	0	0		gesamt	10	34,5	100,0			keine Antwort	19	65,5				gesamt	29	100,0	
		Häufigkeit	Prozent	gültige Prozente	kumulierte Prozente																																																			
1	sehr wichtig	2	6,9	20,0	20,0																																																			
2	wichtig	4	13,8	40,0	60,0																																																			
3	weniger wichtig	4	13,8	40,0	100,0																																																			
4	unwichtig	0	0	0	0																																																			
	gesamt	10	34,5	100,0																																																				
	keine Antwort	19	65,5																																																					
	gesamt	29	100,0																																																					
																																																								
																																																								

Ergebnisse der 2. Runde

	Gruppen-Antwort			Häufigkeitsverteilung																																																				
Wahrscheinlichkeit der Realisierung in der Logistik-Branche	Mittelwert	Median	Varianz																																																					
	1,44	1	2,63																																																					
	Visualisierung der Positionierung von Median und Mittelwert der Gruppen-Antwort																																																							
	 <p>Legende: — Median — Mittelwert</p>			<table border="1"> <thead> <tr> <th></th> <th></th> <th>Häufigkeit</th> <th>Prozent</th> <th>gültige Prozente</th> <th>kumulierte Prozente</th> </tr> </thead> <tbody> <tr> <td>1</td> <td>sehr wahrscheinlich</td> <td>9</td> <td>31,0</td> <td>56,3</td> <td>56,3</td> </tr> <tr> <td>2</td> <td>eher wahrscheinlich</td> <td>7</td> <td>24,1</td> <td>43,8</td> <td>100,0</td> </tr> <tr> <td>3</td> <td>eher unwahrscheinlich</td> <td>0</td> <td>0</td> <td>0</td> <td>0</td> </tr> <tr> <td>4</td> <td>sehr unwahrscheinlich</td> <td>0</td> <td>0</td> <td>0</td> <td>0</td> </tr> <tr> <td></td> <td>gesamt</td> <td>16</td> <td>55,2</td> <td>100,0</td> <td></td> </tr> <tr> <td></td> <td>keine Antwort</td> <td>13</td> <td>44,8</td> <td></td> <td></td> </tr> <tr> <td></td> <td>gesamt</td> <td>29</td> <td>100,0</td> <td></td> <td></td> </tr> </tbody> </table>								Häufigkeit	Prozent	gültige Prozente	kumulierte Prozente	1	sehr wahrscheinlich	9	31,0	56,3	56,3	2	eher wahrscheinlich	7	24,1	43,8	100,0	3	eher unwahrscheinlich	0	0	0	0	4	sehr unwahrscheinlich	0	0	0	0		gesamt	16	55,2	100,0			keine Antwort	13	44,8				gesamt	29	100,0	
		Häufigkeit	Prozent	gültige Prozente	kumulierte Prozente																																																			
1	sehr wahrscheinlich	9	31,0	56,3	56,3																																																			
2	eher wahrscheinlich	7	24,1	43,8	100,0																																																			
3	eher unwahrscheinlich	0	0	0	0																																																			
4	sehr unwahrscheinlich	0	0	0	0																																																			
	gesamt	16	55,2	100,0																																																				
	keine Antwort	13	44,8																																																					
	gesamt	29	100,0																																																					
Erwünschtheit der Realisierung in der Logistik-Branche	Mittelwert	Median	Varianz																																																					
	1,46	1	0,269																																																					
	Visualisierung der Positionierung von Median und Mittelwert der Gruppen-Antwort																																																							
	 <p>Legende: — Median — Mittelwert</p>			<table border="1"> <thead> <tr> <th></th> <th></th> <th>Häufigkeit</th> <th>Prozent</th> <th>gültige Prozente</th> <th>kumulierte Prozente</th> </tr> </thead> <tbody> <tr> <td>1</td> <td>sehr wichtig</td> <td>7</td> <td>24,1</td> <td>53,8</td> <td>53,8</td> </tr> <tr> <td>2</td> <td>wichtig</td> <td>6</td> <td>20,7</td> <td>46,2</td> <td>100,0</td> </tr> <tr> <td>3</td> <td>weniger wichtig</td> <td>0</td> <td>0</td> <td>0</td> <td>0</td> </tr> <tr> <td>4</td> <td>unwichtig</td> <td>0</td> <td>0</td> <td>0</td> <td>0</td> </tr> <tr> <td></td> <td>gesamt</td> <td>13</td> <td>44,8</td> <td>100,0</td> <td></td> </tr> <tr> <td></td> <td>keine Antwort</td> <td>16</td> <td>55,2</td> <td></td> <td></td> </tr> <tr> <td></td> <td>gesamt</td> <td>29</td> <td>100,0</td> <td></td> <td></td> </tr> </tbody> </table>								Häufigkeit	Prozent	gültige Prozente	kumulierte Prozente	1	sehr wichtig	7	24,1	53,8	53,8	2	wichtig	6	20,7	46,2	100,0	3	weniger wichtig	0	0	0	0	4	unwichtig	0	0	0	0		gesamt	13	44,8	100,0			keine Antwort	16	55,2				gesamt	29	100,0	
		Häufigkeit	Prozent	gültige Prozente	kumulierte Prozente																																																			
1	sehr wichtig	7	24,1	53,8	53,8																																																			
2	wichtig	6	20,7	46,2	100,0																																																			
3	weniger wichtig	0	0	0	0																																																			
4	unwichtig	0	0	0	0																																																			
	gesamt	13	44,8	100,0																																																				
	keine Antwort	16	55,2																																																					
	gesamt	29	100,0																																																					

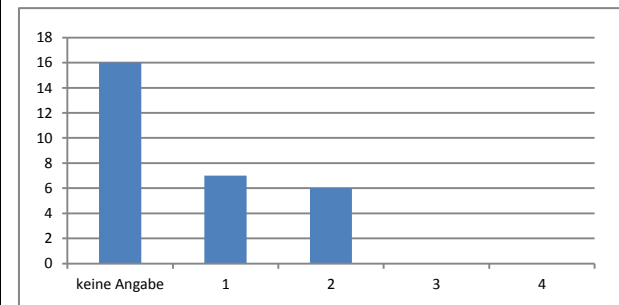
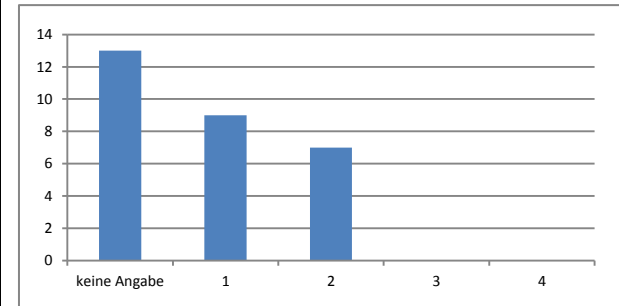



Ergebnisse der 2. Runde

	Gruppen-Antwort			Häufigkeitsverteilung																																																	
Wahrscheinlichkeit der Realisierung in der Logistik-Branche	Mittelwert	Median	Varianz																																																		
	1,59	1	0,507																																																		
	Visualisierung der Positionierung von Median und Mittelwert der Gruppen-Antwort																																																				
				<table border="1"> <thead> <tr> <th></th> <th></th> <th>Häufigkeit</th> <th>Prozent</th> <th>gültige Prozente</th> <th>kumulierte Prozente</th> </tr> </thead> <tbody> <tr> <td>1</td> <td>sehr wahrscheinlich</td> <td>9</td> <td>31,0</td> <td>52,9</td> <td>52,9</td> </tr> <tr> <td>2</td> <td>eher wahrscheinlich</td> <td>6</td> <td>20,7</td> <td>35,3</td> <td>88,2</td> </tr> <tr> <td>3</td> <td>eher unwahrscheinlich</td> <td>2</td> <td>6,9</td> <td>11,8</td> <td>100,0</td> </tr> <tr> <td>4</td> <td>sehr unwahrscheinlich</td> <td>0</td> <td>0</td> <td>0</td> <td>0</td> </tr> <tr> <td></td> <td>gesamt</td> <td>17</td> <td>58,6</td> <td>100,0</td> <td></td> </tr> <tr> <td></td> <td>keine Antwort</td> <td>12</td> <td>41,4</td> <td></td> <td></td> </tr> <tr> <td></td> <td>gesamt</td> <td>29</td> <td>100,0</td> <td></td> <td></td> </tr> </tbody> </table>				Häufigkeit	Prozent	gültige Prozente	kumulierte Prozente	1	sehr wahrscheinlich	9	31,0	52,9	52,9	2	eher wahrscheinlich	6	20,7	35,3	88,2	3	eher unwahrscheinlich	2	6,9	11,8	100,0	4	sehr unwahrscheinlich	0	0	0	0		gesamt	17	58,6	100,0			keine Antwort	12	41,4				gesamt	29	100,0		
		Häufigkeit	Prozent	gültige Prozente	kumulierte Prozente																																																
1	sehr wahrscheinlich	9	31,0	52,9	52,9																																																
2	eher wahrscheinlich	6	20,7	35,3	88,2																																																
3	eher unwahrscheinlich	2	6,9	11,8	100,0																																																
4	sehr unwahrscheinlich	0	0	0	0																																																
	gesamt	17	58,6	100,0																																																	
	keine Antwort	12	41,4																																																		
	gesamt	29	100,0																																																		
	<p>Legende:</p> <p>— Median</p> <p>— Mittelwert</p>																																																				
Erwünschtheit der Realisierung in der Logistik-Branche	Mittelwert	Median	Varianz																																																		
	1,31	1	0,229																																																		
	Visualisierung der Positionierung von Median und Mittelwert der Gruppen-Antwort																																																				
				<table border="1"> <thead> <tr> <th></th> <th></th> <th>Häufigkeit</th> <th>Prozent</th> <th>gültige Prozente</th> <th>kumulierte Prozente</th> </tr> </thead> <tbody> <tr> <td>1</td> <td>sehr wichtig</td> <td>11</td> <td>37,9</td> <td>68,8</td> <td>68,8</td> </tr> <tr> <td>2</td> <td>wichtig</td> <td>5</td> <td>17,2</td> <td>31,3</td> <td>100,0</td> </tr> <tr> <td>3</td> <td>weniger wichtig</td> <td>0</td> <td>0</td> <td>0</td> <td>0</td> </tr> <tr> <td>4</td> <td>unwichtig</td> <td>0</td> <td>0</td> <td>0</td> <td>0</td> </tr> <tr> <td></td> <td>gesamt</td> <td>16</td> <td>55,2</td> <td>100,0</td> <td></td> </tr> <tr> <td></td> <td>keine Antwort</td> <td>13</td> <td>44,8</td> <td></td> <td></td> </tr> <tr> <td></td> <td>gesamt</td> <td>29</td> <td>100,0</td> <td></td> <td></td> </tr> </tbody> </table>				Häufigkeit	Prozent	gültige Prozente	kumulierte Prozente	1	sehr wichtig	11	37,9	68,8	68,8	2	wichtig	5	17,2	31,3	100,0	3	weniger wichtig	0	0	0	0	4	unwichtig	0	0	0	0		gesamt	16	55,2	100,0			keine Antwort	13	44,8				gesamt	29	100,0		
		Häufigkeit	Prozent	gültige Prozente	kumulierte Prozente																																																
1	sehr wichtig	11	37,9	68,8	68,8																																																
2	wichtig	5	17,2	31,3	100,0																																																
3	weniger wichtig	0	0	0	0																																																
4	unwichtig	0	0	0	0																																																
	gesamt	16	55,2	100,0																																																	
	keine Antwort	13	44,8																																																		
	gesamt	29	100,0																																																		
	<p>Legende:</p> <p>— Median</p> <p>— Mittelwert</p>																																																				

Ergebnisse der 2. Runde

	Gruppen-Antwort			Häufigkeitsverteilung																																																				
Wahrscheinlichkeit der Realisierung in der Logistik-Branche	Mittelwert	Median	Varianz																																																					
	2,20	2	0,600																																																					
	Visualisierung der Positionierung von Median und Mittelwert der Gruppen-Antwort																																																							
				<table border="1"> <thead> <tr> <th></th> <th></th> <th>Häufigkeit</th> <th>Prozent</th> <th>gültige Prozente</th> <th>kumulierte Prozente</th> </tr> </thead> <tbody> <tr> <td>1</td> <td>sehr wahrscheinlich</td> <td>3</td> <td>10,3</td> <td>20,0</td> <td>20,0</td> </tr> <tr> <td>2</td> <td>eher wahrscheinlich</td> <td>6</td> <td>20,7</td> <td>40,0</td> <td>60,0</td> </tr> <tr> <td>3</td> <td>eher unwahrscheinlich</td> <td>6</td> <td>20,7</td> <td>40,0</td> <td>100,0</td> </tr> <tr> <td>4</td> <td>sehr unwahrscheinlich</td> <td>0</td> <td>0</td> <td>0</td> <td>0</td> </tr> <tr> <td></td> <td>gesamt</td> <td>15</td> <td>51,7</td> <td>100,0</td> <td></td> </tr> <tr> <td></td> <td>keine Antwort</td> <td>14</td> <td>48,3</td> <td></td> <td></td> </tr> <tr> <td></td> <td>gesamt</td> <td>29</td> <td>100,0</td> <td></td> <td></td> </tr> </tbody> </table>							Häufigkeit	Prozent	gültige Prozente	kumulierte Prozente	1	sehr wahrscheinlich	3	10,3	20,0	20,0	2	eher wahrscheinlich	6	20,7	40,0	60,0	3	eher unwahrscheinlich	6	20,7	40,0	100,0	4	sehr unwahrscheinlich	0	0	0	0		gesamt	15	51,7	100,0			keine Antwort	14	48,3				gesamt	29	100,0		
		Häufigkeit	Prozent	gültige Prozente	kumulierte Prozente																																																			
1	sehr wahrscheinlich	3	10,3	20,0	20,0																																																			
2	eher wahrscheinlich	6	20,7	40,0	60,0																																																			
3	eher unwahrscheinlich	6	20,7	40,0	100,0																																																			
4	sehr unwahrscheinlich	0	0	0	0																																																			
	gesamt	15	51,7	100,0																																																				
	keine Antwort	14	48,3																																																					
	gesamt	29	100,0																																																					
	<p>Legende:</p> <p>— Median</p> <p>— Mittelwert</p>																																																							
Erwünschtheit der Realisierung in der Logistik-Branche	Mittelwert	Median	Varianz																																																					
	1,46	1	0,436																																																					
	Visualisierung der Positionierung von Median und Mittelwert der Gruppen-Antwort																																																							
				<table border="1"> <thead> <tr> <th></th> <th></th> <th>Häufigkeit</th> <th>Prozent</th> <th>gültige Prozente</th> <th>kumulierte Prozente</th> </tr> </thead> <tbody> <tr> <td>1</td> <td>sehr wichtig</td> <td>8</td> <td>27,6</td> <td>61,5</td> <td>61,5</td> </tr> <tr> <td>2</td> <td>wichtig</td> <td>4</td> <td>13,8</td> <td>30,8</td> <td>92,3</td> </tr> <tr> <td>3</td> <td>weniger wichtig</td> <td>1</td> <td>3,4</td> <td>7,7</td> <td>100,0</td> </tr> <tr> <td>4</td> <td>unwichtig</td> <td>0</td> <td>0</td> <td>0</td> <td>0</td> </tr> <tr> <td></td> <td>gesamt</td> <td>13</td> <td>44,8</td> <td>100,0</td> <td></td> </tr> <tr> <td></td> <td>keine Antwort</td> <td>16</td> <td>55,2</td> <td></td> <td></td> </tr> <tr> <td></td> <td>gesamt</td> <td>29</td> <td>100,0</td> <td></td> <td></td> </tr> </tbody> </table>							Häufigkeit	Prozent	gültige Prozente	kumulierte Prozente	1	sehr wichtig	8	27,6	61,5	61,5	2	wichtig	4	13,8	30,8	92,3	3	weniger wichtig	1	3,4	7,7	100,0	4	unwichtig	0	0	0	0		gesamt	13	44,8	100,0			keine Antwort	16	55,2				gesamt	29	100,0		
		Häufigkeit	Prozent	gültige Prozente	kumulierte Prozente																																																			
1	sehr wichtig	8	27,6	61,5	61,5																																																			
2	wichtig	4	13,8	30,8	92,3																																																			
3	weniger wichtig	1	3,4	7,7	100,0																																																			
4	unwichtig	0	0	0	0																																																			
	gesamt	13	44,8	100,0																																																				
	keine Antwort	16	55,2																																																					
	gesamt	29	100,0																																																					
	<p>Legende:</p> <p>— Median</p> <p>— Mittelwert</p>																																																							

Ergebnisse der 2. Runde

	Gruppen-Antwort			Häufigkeitsverteilung																																																				
Wahrscheinlichkeit der Realisierung in der Logistik-Branche	Mittelwert	Median	Varianz																																																					
	2,40	3	0,543																																																					
	Visualisierung der Positionierung von Median und Mittelwert der Gruppen-Antwort																																																							
	 <p>Legende: — Median — Mittelwert</p>			<table border="1"> <thead> <tr> <th></th> <th></th> <th>Häufigkeit</th> <th>Prozent</th> <th>gültige Prozente</th> <th>kumulierte Prozente</th> </tr> </thead> <tbody> <tr> <td>1</td> <td>sehr wahrscheinlich</td> <td>2</td> <td>6,9</td> <td>13,3</td> <td>13,3</td> </tr> <tr> <td>2</td> <td>eher wahrscheinlich</td> <td>5</td> <td>17,2</td> <td>33,3</td> <td>46,7</td> </tr> <tr> <td>3</td> <td>eher unwahrscheinlich</td> <td>8</td> <td>27,6</td> <td>53,3</td> <td>100,0</td> </tr> <tr> <td>4</td> <td>sehr unwahrscheinlich</td> <td>0</td> <td>0</td> <td>0</td> <td>0</td> </tr> <tr> <td></td> <td>gesamt</td> <td>15</td> <td>51,7</td> <td>100,0</td> <td></td> </tr> <tr> <td></td> <td>keine Antwort</td> <td>14</td> <td>48,3</td> <td></td> <td></td> </tr> <tr> <td></td> <td>gesamt</td> <td>29</td> <td>100,0</td> <td></td> <td></td> </tr> </tbody> </table>								Häufigkeit	Prozent	gültige Prozente	kumulierte Prozente	1	sehr wahrscheinlich	2	6,9	13,3	13,3	2	eher wahrscheinlich	5	17,2	33,3	46,7	3	eher unwahrscheinlich	8	27,6	53,3	100,0	4	sehr unwahrscheinlich	0	0	0	0		gesamt	15	51,7	100,0			keine Antwort	14	48,3				gesamt	29	100,0	
		Häufigkeit	Prozent	gültige Prozente	kumulierte Prozente																																																			
1	sehr wahrscheinlich	2	6,9	13,3	13,3																																																			
2	eher wahrscheinlich	5	17,2	33,3	46,7																																																			
3	eher unwahrscheinlich	8	27,6	53,3	100,0																																																			
4	sehr unwahrscheinlich	0	0	0	0																																																			
	gesamt	15	51,7	100,0																																																				
	keine Antwort	14	48,3																																																					
	gesamt	29	100,0																																																					
Erwünschtheit der Realisierung in der Logistik-Branche	Mittelwert	Median	Varianz																																																					
	1,92	2	0,577																																																					
	Visualisierung der Positionierung von Median und Mittelwert der Gruppen-Antwort																																																							
	 <p>Legende: — Median — Mittelwert</p>			<table border="1"> <thead> <tr> <th></th> <th></th> <th>Häufigkeit</th> <th>Prozent</th> <th>gültige Prozente</th> <th>kumulierte Prozente</th> </tr> </thead> <tbody> <tr> <td>1</td> <td>sehr wichtig</td> <td>4</td> <td>13,8</td> <td>30,8</td> <td>30,8</td> </tr> <tr> <td>2</td> <td>wichtig</td> <td>6</td> <td>20,7</td> <td>46,2</td> <td>76,9</td> </tr> <tr> <td>3</td> <td>weniger wichtig</td> <td>3</td> <td>10,3</td> <td>23,1</td> <td>100,0</td> </tr> <tr> <td>4</td> <td>unwichtig</td> <td>0</td> <td>0</td> <td>0</td> <td>0</td> </tr> <tr> <td></td> <td>gesamt</td> <td>13</td> <td>44,8</td> <td>100,0</td> <td></td> </tr> <tr> <td></td> <td>keine Antwort</td> <td>16</td> <td>55,2</td> <td></td> <td></td> </tr> <tr> <td></td> <td>gesamt</td> <td>29</td> <td>100,0</td> <td></td> <td></td> </tr> </tbody> </table>								Häufigkeit	Prozent	gültige Prozente	kumulierte Prozente	1	sehr wichtig	4	13,8	30,8	30,8	2	wichtig	6	20,7	46,2	76,9	3	weniger wichtig	3	10,3	23,1	100,0	4	unwichtig	0	0	0	0		gesamt	13	44,8	100,0			keine Antwort	16	55,2				gesamt	29	100,0	
		Häufigkeit	Prozent	gültige Prozente	kumulierte Prozente																																																			
1	sehr wichtig	4	13,8	30,8	30,8																																																			
2	wichtig	6	20,7	46,2	76,9																																																			
3	weniger wichtig	3	10,3	23,1	100,0																																																			
4	unwichtig	0	0	0	0																																																			
	gesamt	13	44,8	100,0																																																				
	keine Antwort	16	55,2																																																					
	gesamt	29	100,0																																																					

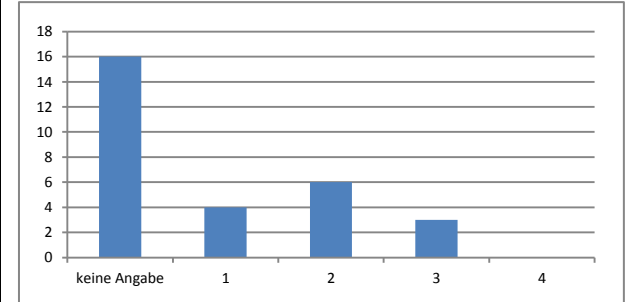
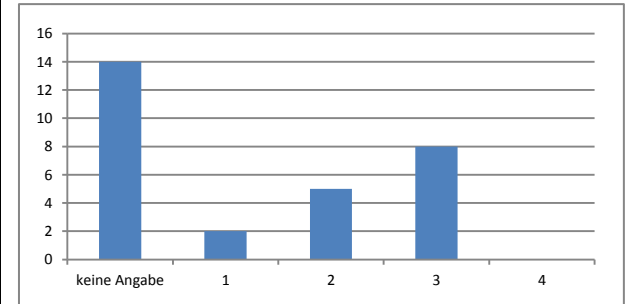

Ergebnisse der 2. Runde

	Gruppen-Antwort			Häufigkeitsverteilung																																																	
Wahrscheinlichkeit der Realisierung in der Logistik-Branche	Mittelwert	Median	Varianz																																																		
	1,62	2	0,383																																																		
	Visualisierung der Positionierung von Median und Mittelwert der Gruppen-Antwort																																																				
	 <p>Legende: — Median — Mittelwert</p>			<table border="1"> <thead> <tr> <th></th> <th></th> <th>Häufigkeit</th> <th>Prozent</th> <th>gültige Prozente</th> <th>kumulierte Prozente</th> </tr> </thead> <tbody> <tr> <td>1</td> <td>sehr wahrscheinlich</td> <td>7</td> <td>24,1</td> <td>43,8</td> <td>43,8</td> </tr> <tr> <td>2</td> <td>eher wahrscheinlich</td> <td>8</td> <td>27,6</td> <td>50,0</td> <td>93,8</td> </tr> <tr> <td>3</td> <td>eher unwahrscheinlich</td> <td>1</td> <td>3,4</td> <td>6,3</td> <td>100,0</td> </tr> <tr> <td>4</td> <td>sehr unwahrscheinlich</td> <td>0</td> <td>0</td> <td>0</td> <td>0</td> </tr> <tr> <td></td> <td>gesamt</td> <td>16</td> <td>55,2</td> <td>100,0</td> <td></td> </tr> <tr> <td></td> <td>keine Antwort</td> <td>13</td> <td>44,8</td> <td></td> <td></td> </tr> <tr> <td></td> <td>gesamt</td> <td>29</td> <td>100,0</td> <td></td> <td></td> </tr> </tbody> </table>					Häufigkeit	Prozent	gültige Prozente	kumulierte Prozente	1	sehr wahrscheinlich	7	24,1	43,8	43,8	2	eher wahrscheinlich	8	27,6	50,0	93,8	3	eher unwahrscheinlich	1	3,4	6,3	100,0	4	sehr unwahrscheinlich	0	0	0	0		gesamt	16	55,2	100,0			keine Antwort	13	44,8				gesamt	29	100,0	
		Häufigkeit	Prozent	gültige Prozente	kumulierte Prozente																																																
1	sehr wahrscheinlich	7	24,1	43,8	43,8																																																
2	eher wahrscheinlich	8	27,6	50,0	93,8																																																
3	eher unwahrscheinlich	1	3,4	6,3	100,0																																																
4	sehr unwahrscheinlich	0	0	0	0																																																
	gesamt	16	55,2	100,0																																																	
	keine Antwort	13	44,8																																																		
	gesamt	29	100,0																																																		
Erwünschtheit der Realisierung in der Logistik-Branche	Mittelwert	Median	Varianz																																																		
	1,67	2	0,238																																																		
	Visualisierung der Positionierung von Median und Mittelwert der Gruppen-Antwort																																																				
	 <p>Legende: — Median — Mittelwert</p>			<table border="1"> <thead> <tr> <th></th> <th></th> <th>Häufigkeit</th> <th>Prozent</th> <th>gültige Prozente</th> <th>kumulierte Prozente</th> </tr> </thead> <tbody> <tr> <td>1</td> <td>sehr wichtig</td> <td>5</td> <td>17,2</td> <td>33,3</td> <td>33,3</td> </tr> <tr> <td>2</td> <td>wichtig</td> <td>10</td> <td>34,5</td> <td>66,7</td> <td>100,0</td> </tr> <tr> <td>3</td> <td>weniger wichtig</td> <td>0</td> <td>0</td> <td>0</td> <td>0</td> </tr> <tr> <td>4</td> <td>unwichtig</td> <td>0</td> <td>0</td> <td>0</td> <td>0</td> </tr> <tr> <td></td> <td>gesamt</td> <td>15</td> <td>51,7</td> <td>100,0</td> <td></td> </tr> <tr> <td></td> <td>keine Antwort</td> <td>14</td> <td>48,3</td> <td></td> <td></td> </tr> <tr> <td></td> <td>gesamt</td> <td>29</td> <td>100,0</td> <td></td> <td></td> </tr> </tbody> </table>					Häufigkeit	Prozent	gültige Prozente	kumulierte Prozente	1	sehr wichtig	5	17,2	33,3	33,3	2	wichtig	10	34,5	66,7	100,0	3	weniger wichtig	0	0	0	0	4	unwichtig	0	0	0	0		gesamt	15	51,7	100,0			keine Antwort	14	48,3				gesamt	29	100,0	
		Häufigkeit	Prozent	gültige Prozente	kumulierte Prozente																																																
1	sehr wichtig	5	17,2	33,3	33,3																																																
2	wichtig	10	34,5	66,7	100,0																																																
3	weniger wichtig	0	0	0	0																																																
4	unwichtig	0	0	0	0																																																
	gesamt	15	51,7	100,0																																																	
	keine Antwort	14	48,3																																																		
	gesamt	29	100,0																																																		

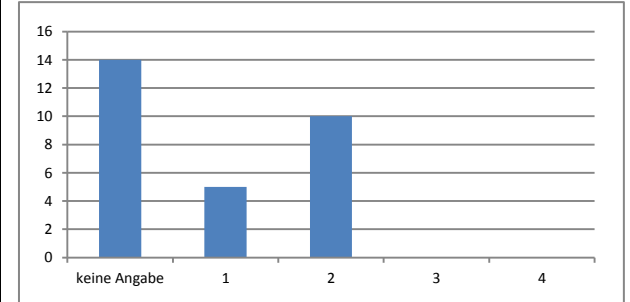
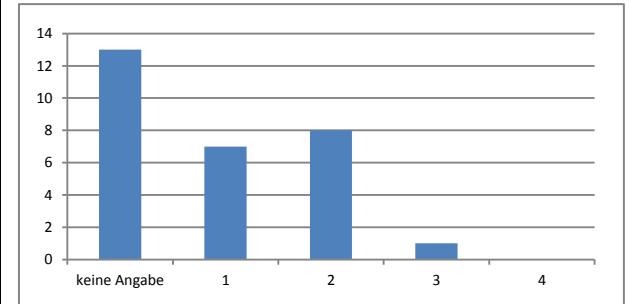

Ergebnisse der 2. Runde

	Gruppen-Antwort			Häufigkeitsverteilung																																																		
Wahrscheinlichkeit der Realisierung in der Logistik-Branche	Mittelwert	Median	Varianz																																																			
	1,71	2	0,346																																																			
	Visualisierung der Positionierung von Median und Mittelwert der Gruppen-Antwort																																																					
				<table border="1"> <thead> <tr> <th></th> <th></th> <th>Häufigkeit</th> <th>Prozent</th> <th>gültige Prozente</th> <th>kumulierte Prozente</th> </tr> </thead> <tbody> <tr> <td>1</td> <td>sehr wahrscheinlich</td> <td>6</td> <td>20,7</td> <td>35,3</td> <td>35,3</td> </tr> <tr> <td>2</td> <td>eher wahrscheinlich</td> <td>10</td> <td>34,5</td> <td>58,8</td> <td>94,1</td> </tr> <tr> <td>3</td> <td>eher unwahrscheinlich</td> <td>1</td> <td>3,4</td> <td>5,9</td> <td>100,0</td> </tr> <tr> <td>4</td> <td>sehr unwahrscheinlich</td> <td>0</td> <td>0</td> <td>0</td> <td>0</td> </tr> <tr> <td></td> <td>gesamt</td> <td>17</td> <td>58,6</td> <td>100,0</td> <td></td> </tr> <tr> <td></td> <td>keine Antwort</td> <td>12</td> <td>41,4</td> <td></td> <td></td> </tr> <tr> <td></td> <td>gesamt</td> <td>29</td> <td>100,0</td> <td></td> <td></td> </tr> </tbody> </table>					Häufigkeit	Prozent	gültige Prozente	kumulierte Prozente	1	sehr wahrscheinlich	6	20,7	35,3	35,3	2	eher wahrscheinlich	10	34,5	58,8	94,1	3	eher unwahrscheinlich	1	3,4	5,9	100,0	4	sehr unwahrscheinlich	0	0	0	0		gesamt	17	58,6	100,0			keine Antwort	12	41,4				gesamt	29	100,0		
		Häufigkeit	Prozent	gültige Prozente	kumulierte Prozente																																																	
1	sehr wahrscheinlich	6	20,7	35,3	35,3																																																	
2	eher wahrscheinlich	10	34,5	58,8	94,1																																																	
3	eher unwahrscheinlich	1	3,4	5,9	100,0																																																	
4	sehr unwahrscheinlich	0	0	0	0																																																	
	gesamt	17	58,6	100,0																																																		
	keine Antwort	12	41,4																																																			
	gesamt	29	100,0																																																			
	<p>Legende:</p> <p>— Median</p> <p>— Mittelwert</p>																																																					
Erwünschtheit der Realisierung in der Logistik-Branche	Mittelwert	Median	Varianz																																																			
	1,73	2	0,352																																																			
	Visualisierung der Positionierung von Median und Mittelwert der Gruppen-Antwort																																																					
				<table border="1"> <thead> <tr> <th></th> <th></th> <th>Häufigkeit</th> <th>Prozent</th> <th>gültige Prozente</th> <th>kumulierte Prozente</th> </tr> </thead> <tbody> <tr> <td>1</td> <td>sehr wichtig</td> <td>5</td> <td>17,2</td> <td>33,3</td> <td>33,3</td> </tr> <tr> <td>2</td> <td>wichtig</td> <td>9</td> <td>31,0</td> <td>60,0</td> <td>93,3</td> </tr> <tr> <td>3</td> <td>weniger wichtig</td> <td>1</td> <td>3,4</td> <td>6,7</td> <td>100,0</td> </tr> <tr> <td>4</td> <td>unwichtig</td> <td>0</td> <td>0</td> <td>0</td> <td>0</td> </tr> <tr> <td></td> <td>gesamt</td> <td>15</td> <td>51,7</td> <td>100,0</td> <td></td> </tr> <tr> <td></td> <td>keine Antwort</td> <td>14</td> <td>48,3</td> <td></td> <td></td> </tr> <tr> <td></td> <td>gesamt</td> <td>29</td> <td>100,0</td> <td></td> <td></td> </tr> </tbody> </table>					Häufigkeit	Prozent	gültige Prozente	kumulierte Prozente	1	sehr wichtig	5	17,2	33,3	33,3	2	wichtig	9	31,0	60,0	93,3	3	weniger wichtig	1	3,4	6,7	100,0	4	unwichtig	0	0	0	0		gesamt	15	51,7	100,0			keine Antwort	14	48,3				gesamt	29	100,0		
		Häufigkeit	Prozent	gültige Prozente	kumulierte Prozente																																																	
1	sehr wichtig	5	17,2	33,3	33,3																																																	
2	wichtig	9	31,0	60,0	93,3																																																	
3	weniger wichtig	1	3,4	6,7	100,0																																																	
4	unwichtig	0	0	0	0																																																	
	gesamt	15	51,7	100,0																																																		
	keine Antwort	14	48,3																																																			
	gesamt	29	100,0																																																			
	<p>Legende:</p> <p>— Median</p> <p>— Mittelwert</p>																																																					

**A.7 Technologische Logistiktrends
der zweiten Befragungsrunde aus Perspektive der Wissenschaft**

Ergebnisse der 2. Runde

	Gruppen-Antwort			Häufigkeitsverteilung																																																				
Wahrscheinlichkeit der Realisierung in der Logistik-Branche	Mittelwert	Median	Varianz																																																					
	2,32	2	0,67																																																					
	Visualisierung der Positionierung von Median und Mittelwert der Gruppen-Antwort																																																							
	 <p>de:Legen</p> <p>— anMedi- — wertMit-</p>			<table border="1"> <thead> <tr> <th></th> <th></th> <th>Häufigkeit</th> <th>Prozent</th> <th>gültige Prozente</th> <th>kumulierte Prozente</th> </tr> </thead> <tbody> <tr> <td>1</td> <td>sehr wahrscheinlich</td> <td>5</td> <td>11.9</td> <td>13.5</td> <td>13.5</td> </tr> <tr> <td>2</td> <td>eher wahrscheinlich</td> <td>18</td> <td>42.9</td> <td>48.6</td> <td>62.2</td> </tr> <tr> <td>3</td> <td>eher unwahrscheinlich</td> <td>11</td> <td>26.2</td> <td>29.7</td> <td>91.9</td> </tr> <tr> <td>4</td> <td>sehr unwahrscheinlich</td> <td>3</td> <td>7.1</td> <td>8.1</td> <td>100.0</td> </tr> <tr> <td colspan="2">Gesamt</td> <td>37</td> <td>88.1</td> <td>100.0</td> <td></td> </tr> <tr> <td colspan="2">keine Antwort</td> <td>5</td> <td>11.9</td> <td></td> <td></td> </tr> <tr> <td colspan="2">Gesamt</td> <td>42</td> <td>100.0</td> <td></td> <td></td> </tr> </tbody> </table>								Häufigkeit	Prozent	gültige Prozente	kumulierte Prozente	1	sehr wahrscheinlich	5	11.9	13.5	13.5	2	eher wahrscheinlich	18	42.9	48.6	62.2	3	eher unwahrscheinlich	11	26.2	29.7	91.9	4	sehr unwahrscheinlich	3	7.1	8.1	100.0	Gesamt		37	88.1	100.0		keine Antwort		5	11.9			Gesamt		42	100.0	
		Häufigkeit	Prozent	gültige Prozente	kumulierte Prozente																																																			
1	sehr wahrscheinlich	5	11.9	13.5	13.5																																																			
2	eher wahrscheinlich	18	42.9	48.6	62.2																																																			
3	eher unwahrscheinlich	11	26.2	29.7	91.9																																																			
4	sehr unwahrscheinlich	3	7.1	8.1	100.0																																																			
Gesamt		37	88.1	100.0																																																				
keine Antwort		5	11.9																																																					
Gesamt		42	100.0																																																					
Erwünschtheit der Realisierung in der Logistik-Branche	Mittelwert	Median	Varianz																																																					
	1.84	2	0.473																																																					
	Visualisierung der Positionierung von Median und Mittelwert der Gruppen-Antwort																																																							
	 <p>Legende:</p> <p>— Median — Mittelwert</p>			<table border="1"> <thead> <tr> <th></th> <th></th> <th>Häufigkeit</th> <th>Prozent</th> <th>gültige Prozente</th> <th>kumulierte Prozente</th> </tr> </thead> <tbody> <tr> <td>1</td> <td>sehr wichtig</td> <td>10</td> <td>23.8</td> <td>32.3</td> <td>32.3</td> </tr> <tr> <td>2</td> <td>Wichtig</td> <td>16</td> <td>38.1</td> <td>51.6</td> <td>83.9</td> </tr> <tr> <td>3</td> <td>weniger wichtig</td> <td>5</td> <td>11.9</td> <td>16.1</td> <td>100.0</td> </tr> <tr> <td>4</td> <td>Unwichtig</td> <td>0</td> <td>0</td> <td>0</td> <td>0</td> </tr> <tr> <td colspan="2">Gesamt</td> <td>31</td> <td>73.8</td> <td>100.0</td> <td></td> </tr> <tr> <td colspan="2">keine Antwort</td> <td>11</td> <td>26.2</td> <td></td> <td></td> </tr> <tr> <td colspan="2">Gesamt</td> <td>42</td> <td>100.0</td> <td></td> <td></td> </tr> </tbody> </table>								Häufigkeit	Prozent	gültige Prozente	kumulierte Prozente	1	sehr wichtig	10	23.8	32.3	32.3	2	Wichtig	16	38.1	51.6	83.9	3	weniger wichtig	5	11.9	16.1	100.0	4	Unwichtig	0	0	0	0	Gesamt		31	73.8	100.0		keine Antwort		11	26.2			Gesamt		42	100.0	
		Häufigkeit	Prozent	gültige Prozente	kumulierte Prozente																																																			
1	sehr wichtig	10	23.8	32.3	32.3																																																			
2	Wichtig	16	38.1	51.6	83.9																																																			
3	weniger wichtig	5	11.9	16.1	100.0																																																			
4	Unwichtig	0	0	0	0																																																			
Gesamt		31	73.8	100.0																																																				
keine Antwort		11	26.2																																																					
Gesamt		42	100.0																																																					
																																																								
																																																								

Ergebnisse der 2. Runde



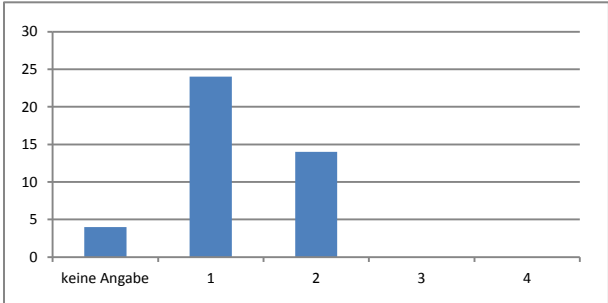

Ergebnisse der 2. Runde

	Gruppen-Antwort			Häufigkeitsverteilung																																																				
Wahrscheinlichkeit der Realisierung in der Logistik-Branche	Mittelwert	Median	Varianz																																																					
	1,37	1	0,239																																																					
	Visualisierung der Positionierung von Median und Mittelwert der Gruppen-Antwort																																																							
	 <p>Legende: — Median — Mittelwert</p>			<table border="1"> <thead> <tr> <th></th> <th></th> <th>Häufigkeit</th> <th>Prozent</th> <th>gültige Prozente</th> <th>kumulierte Prozente</th> </tr> </thead> <tbody> <tr> <td>1</td> <td>sehr wahrscheinlich</td> <td>24</td> <td>57.1</td> <td>63.2</td> <td>63.2</td> </tr> <tr> <td>2</td> <td>eher wahrscheinlich</td> <td>14</td> <td>33.3</td> <td>36.8</td> <td>100.0</td> </tr> <tr> <td>3</td> <td>eher unwahrscheinlich</td> <td>0</td> <td>0</td> <td>0</td> <td>0</td> </tr> <tr> <td>4</td> <td>sehr unwahrscheinlich</td> <td>0</td> <td>0</td> <td>0</td> <td>0</td> </tr> <tr> <td colspan="2">Gesamt</td> <td>38</td> <td>90.5</td> <td>100.0</td> <td></td> </tr> <tr> <td colspan="2">keine Antwort</td> <td>4</td> <td>9.5</td> <td></td> <td></td> </tr> <tr> <td colspan="2">Gesamt</td> <td>42</td> <td>100.0</td> <td></td> <td></td> </tr> </tbody> </table>								Häufigkeit	Prozent	gültige Prozente	kumulierte Prozente	1	sehr wahrscheinlich	24	57.1	63.2	63.2	2	eher wahrscheinlich	14	33.3	36.8	100.0	3	eher unwahrscheinlich	0	0	0	0	4	sehr unwahrscheinlich	0	0	0	0	Gesamt		38	90.5	100.0		keine Antwort		4	9.5			Gesamt		42	100.0	
		Häufigkeit	Prozent	gültige Prozente	kumulierte Prozente																																																			
1	sehr wahrscheinlich	24	57.1	63.2	63.2																																																			
2	eher wahrscheinlich	14	33.3	36.8	100.0																																																			
3	eher unwahrscheinlich	0	0	0	0																																																			
4	sehr unwahrscheinlich	0	0	0	0																																																			
Gesamt		38	90.5	100.0																																																				
keine Antwort		4	9.5																																																					
Gesamt		42	100.0																																																					
Erwünschtheit der Realisierung in der Logistik-Branche	Mittelwert	Median	Varianz																																																					
	1,47	1	0,439																																																					
	Visualisierung der Positionierung von Median und Mittelwert der Gruppen-Antwort																																																							
	 <p>Legende: — Median — Mittelwert</p>			<table border="1"> <thead> <tr> <th></th> <th></th> <th>Häufigkeit</th> <th>Prozent</th> <th>gültige Prozente</th> <th>kumulierte Prozente</th> </tr> </thead> <tbody> <tr> <td>1</td> <td>sehr wichtig</td> <td>20</td> <td>47.6</td> <td>58.8</td> <td>58.8</td> </tr> <tr> <td>2</td> <td>Wichtig</td> <td>13</td> <td>31.0</td> <td>38.2</td> <td>97.1</td> </tr> <tr> <td>3</td> <td>weniger wichtig</td> <td>0</td> <td>0</td> <td>0</td> <td>0</td> </tr> <tr> <td>4</td> <td>Unwichtig</td> <td>1</td> <td>2.4</td> <td>2.9</td> <td>100.0</td> </tr> <tr> <td colspan="2">Gesamt</td> <td>34</td> <td>81.0</td> <td>100.0</td> <td></td> </tr> <tr> <td colspan="2">keine Antwort</td> <td>8</td> <td>19.0</td> <td></td> <td></td> </tr> <tr> <td colspan="2">Gesamt</td> <td>42</td> <td>100.0</td> <td></td> <td></td> </tr> </tbody> </table>								Häufigkeit	Prozent	gültige Prozente	kumulierte Prozente	1	sehr wichtig	20	47.6	58.8	58.8	2	Wichtig	13	31.0	38.2	97.1	3	weniger wichtig	0	0	0	0	4	Unwichtig	1	2.4	2.9	100.0	Gesamt		34	81.0	100.0		keine Antwort		8	19.0			Gesamt		42	100.0	
		Häufigkeit	Prozent	gültige Prozente	kumulierte Prozente																																																			
1	sehr wichtig	20	47.6	58.8	58.8																																																			
2	Wichtig	13	31.0	38.2	97.1																																																			
3	weniger wichtig	0	0	0	0																																																			
4	Unwichtig	1	2.4	2.9	100.0																																																			
Gesamt		34	81.0	100.0																																																				
keine Antwort		8	19.0																																																					
Gesamt		42	100.0																																																					
																																																								
																																																								

Ergebnisse der 2. Runde

	Gruppen-Antwort			Häufigkeitsverteilung																																																				
Wahrscheinlichkeit der Realisierung in der Logistik-Branche	Mittelwert	Median	Varianz																																																					
	2,41	2	0,803																																																					
	Visualisierung der Positionierung von Median und Mittelwert der Gruppen-Antwort																																																							
	 <p>Legende: — Median — Mittelwert</p>			<table border="1"> <thead> <tr> <th></th> <th></th> <th>Häufigkeit</th> <th>Prozent</th> <th>gültige Prozente</th> <th>kumulierte Prozente</th> </tr> </thead> <tbody> <tr> <td>1</td> <td>sehr wahrscheinlich</td> <td>6</td> <td>14,3</td> <td>16,2</td> <td>16,2</td> </tr> <tr> <td>2</td> <td>eher wahrscheinlich</td> <td>14</td> <td>33,3</td> <td>37,8</td> <td>54,1</td> </tr> <tr> <td>3</td> <td>eher unwahrscheinlich</td> <td>13</td> <td>31,0</td> <td>35,1</td> <td>89,2</td> </tr> <tr> <td>4</td> <td>sehr unwahrscheinlich</td> <td>4</td> <td>9,5</td> <td>10,8</td> <td>100,0</td> </tr> <tr> <td colspan="2">Gesamt</td> <td>37</td> <td>88,1</td> <td>100,0</td> <td></td> </tr> <tr> <td colspan="2">keine Antwort</td> <td>5</td> <td>11,9</td> <td></td> <td></td> </tr> <tr> <td colspan="2">Gesamt</td> <td>42</td> <td>100,0</td> <td></td> <td></td> </tr> </tbody> </table>								Häufigkeit	Prozent	gültige Prozente	kumulierte Prozente	1	sehr wahrscheinlich	6	14,3	16,2	16,2	2	eher wahrscheinlich	14	33,3	37,8	54,1	3	eher unwahrscheinlich	13	31,0	35,1	89,2	4	sehr unwahrscheinlich	4	9,5	10,8	100,0	Gesamt		37	88,1	100,0		keine Antwort		5	11,9			Gesamt		42	100,0	
		Häufigkeit	Prozent	gültige Prozente	kumulierte Prozente																																																			
1	sehr wahrscheinlich	6	14,3	16,2	16,2																																																			
2	eher wahrscheinlich	14	33,3	37,8	54,1																																																			
3	eher unwahrscheinlich	13	31,0	35,1	89,2																																																			
4	sehr unwahrscheinlich	4	9,5	10,8	100,0																																																			
Gesamt		37	88,1	100,0																																																				
keine Antwort		5	11,9																																																					
Gesamt		42	100,0																																																					
Erwünschtheit der Realisierung in der Logistik-Branche	Mittelwert	Median	Varianz																																																					
	2,26	2	0,465																																																					
	Visualisierung der Positionierung von Median und Mittelwert der Gruppen-Antwort																																																							
	 <p>Legende: — Median — Mittelwert</p>			<table border="1"> <thead> <tr> <th></th> <th></th> <th>Häufigkeit</th> <th>Prozent</th> <th>gültige Prozente</th> <th>kumulierte Prozente</th> </tr> </thead> <tbody> <tr> <td>1</td> <td>sehr wichtig</td> <td>3</td> <td>7,1</td> <td>9,7</td> <td>9,7</td> </tr> <tr> <td>2</td> <td>Wichtig</td> <td>18</td> <td>42,9</td> <td>58,1</td> <td>67,7</td> </tr> <tr> <td>3</td> <td>weniger wichtig</td> <td>9</td> <td>21,4</td> <td>29,0</td> <td>96,8</td> </tr> <tr> <td>4</td> <td>Unwichtig</td> <td>1</td> <td>2,4</td> <td>3,2</td> <td>100,0</td> </tr> <tr> <td colspan="2">Gesamt</td> <td>31</td> <td>73,8</td> <td>100,0</td> <td></td> </tr> <tr> <td colspan="2">keine Antwort</td> <td>11</td> <td>26,2</td> <td></td> <td></td> </tr> <tr> <td colspan="2">Gesamt</td> <td>42</td> <td>100,0</td> <td></td> <td></td> </tr> </tbody> </table>								Häufigkeit	Prozent	gültige Prozente	kumulierte Prozente	1	sehr wichtig	3	7,1	9,7	9,7	2	Wichtig	18	42,9	58,1	67,7	3	weniger wichtig	9	21,4	29,0	96,8	4	Unwichtig	1	2,4	3,2	100,0	Gesamt		31	73,8	100,0		keine Antwort		11	26,2			Gesamt		42	100,0	
		Häufigkeit	Prozent	gültige Prozente	kumulierte Prozente																																																			
1	sehr wichtig	3	7,1	9,7	9,7																																																			
2	Wichtig	18	42,9	58,1	67,7																																																			
3	weniger wichtig	9	21,4	29,0	96,8																																																			
4	Unwichtig	1	2,4	3,2	100,0																																																			
Gesamt		31	73,8	100,0																																																				
keine Antwort		11	26,2																																																					
Gesamt		42	100,0																																																					
																																																								
																																																								

Ergebnisse der 2. Runde

	Gruppen-Antwort			Häufigkeitsverteilung																																																				
Wahrscheinlichkeit der Realisierung in der Logistik-Branche	Mittelwert	Median	Varianz																																																					
	2,83	3	0,576																																																					
	Visualisierung der Positionierung von Median und Mittelwert der Gruppen-Antwort																																																							
	 <p>Legende: — Median — Mittelwert</p>			<table border="1"> <thead> <tr> <th></th> <th></th> <th>Häufigkeit</th> <th>Prozent</th> <th>gültige Prozente</th> <th>kumulierte Prozente</th> </tr> </thead> <tbody> <tr> <td>1</td> <td>sehr wahrscheinlich</td> <td>1</td> <td>2.4</td> <td>3.4</td> <td>3.4</td> </tr> <tr> <td>2</td> <td>eher wahrscheinlich</td> <td>8</td> <td>19.0</td> <td>27.6</td> <td>31.0</td> </tr> <tr> <td>3</td> <td>eher unwahrscheinlich</td> <td>15</td> <td>35.7</td> <td>51.7</td> <td>82.8</td> </tr> <tr> <td>4</td> <td>sehr unwahrscheinlich</td> <td>5</td> <td>11.9</td> <td>17.2</td> <td>100.0</td> </tr> <tr> <td colspan="2">Gesamt</td> <td>29</td> <td>69.0</td> <td>100.0</td> <td></td> </tr> <tr> <td colspan="2">keine Antwort</td> <td>13</td> <td>31.0</td> <td></td> <td></td> </tr> <tr> <td colspan="2">Gesamt</td> <td>42</td> <td>100.0</td> <td></td> <td></td> </tr> </tbody> </table>								Häufigkeit	Prozent	gültige Prozente	kumulierte Prozente	1	sehr wahrscheinlich	1	2.4	3.4	3.4	2	eher wahrscheinlich	8	19.0	27.6	31.0	3	eher unwahrscheinlich	15	35.7	51.7	82.8	4	sehr unwahrscheinlich	5	11.9	17.2	100.0	Gesamt		29	69.0	100.0		keine Antwort		13	31.0			Gesamt		42	100.0	
		Häufigkeit	Prozent	gültige Prozente	kumulierte Prozente																																																			
1	sehr wahrscheinlich	1	2.4	3.4	3.4																																																			
2	eher wahrscheinlich	8	19.0	27.6	31.0																																																			
3	eher unwahrscheinlich	15	35.7	51.7	82.8																																																			
4	sehr unwahrscheinlich	5	11.9	17.2	100.0																																																			
Gesamt		29	69.0	100.0																																																				
keine Antwort		13	31.0																																																					
Gesamt		42	100.0																																																					
Erwünschtheit der Realisierung in der Logistik-Branche	Mittelwert	Median	Varianz																																																					
	2,14	2	0,695																																																					
	Visualisierung der Positionierung von Median und Mittelwert der Gruppen-Antwort																																																							
	 <p>Legende: — Median — Mittelwert</p>			<table border="1"> <thead> <tr> <th></th> <th></th> <th>Häufigkeit</th> <th>Prozent</th> <th>gültige Prozente</th> <th>kumulierte Prozente</th> </tr> </thead> <tbody> <tr> <td>1</td> <td>sehr wichtig</td> <td>5</td> <td>11.9</td> <td>22.7</td> <td>22.7</td> </tr> <tr> <td>2</td> <td>Wichtig</td> <td>10</td> <td>23.8</td> <td>45.5</td> <td>68.2</td> </tr> <tr> <td>3</td> <td>weniger wichtig</td> <td>6</td> <td>14.3</td> <td>27.3</td> <td>95.5</td> </tr> <tr> <td>4</td> <td>Unwichtig</td> <td>1</td> <td>2.4</td> <td>4.5</td> <td>100.0</td> </tr> <tr> <td colspan="2">Gesamt</td> <td>22</td> <td>52.4</td> <td>100.0</td> <td></td> </tr> <tr> <td colspan="2">keine Antwort</td> <td>20</td> <td>47.6</td> <td></td> <td></td> </tr> <tr> <td colspan="2">Gesamt</td> <td>42</td> <td>100.0</td> <td></td> <td></td> </tr> </tbody> </table>								Häufigkeit	Prozent	gültige Prozente	kumulierte Prozente	1	sehr wichtig	5	11.9	22.7	22.7	2	Wichtig	10	23.8	45.5	68.2	3	weniger wichtig	6	14.3	27.3	95.5	4	Unwichtig	1	2.4	4.5	100.0	Gesamt		22	52.4	100.0		keine Antwort		20	47.6			Gesamt		42	100.0	
		Häufigkeit	Prozent	gültige Prozente	kumulierte Prozente																																																			
1	sehr wichtig	5	11.9	22.7	22.7																																																			
2	Wichtig	10	23.8	45.5	68.2																																																			
3	weniger wichtig	6	14.3	27.3	95.5																																																			
4	Unwichtig	1	2.4	4.5	100.0																																																			
Gesamt		22	52.4	100.0																																																				
keine Antwort		20	47.6																																																					
Gesamt		42	100.0																																																					

Ergebnisse der 2. Runde

	Gruppen-Antwort			Häufigkeitsverteilung																																																					
Wahrscheinlichkeit der Realisierung in der Logistik-Branche	Mittelwert	Median	Varianz																																																						
	1,25	1	0,439																																																						
	Visualisierung der Positionierung von Median und Mittelwert der Gruppen-Antwort																																																								
	<p>1 2 3 4</p> <p>Legende: — Median — Mittelwert</p>			<table border="1"> <thead> <tr> <th></th> <th></th> <th>Häufigkeit</th> <th>Prozent</th> <th>gültige Prozente</th> <th>kumulierte Prozente</th> </tr> </thead> <tbody> <tr> <td>1</td> <td>sehr wahrscheinlich</td> <td>27</td> <td>64.3</td> <td>75.0</td> <td>75.0</td> </tr> <tr> <td>2</td> <td>eher wahrscheinlich</td> <td>9</td> <td>21.4</td> <td>25.0</td> <td>100.0</td> </tr> <tr> <td>3</td> <td>eher unwahrscheinlich</td> <td>0</td> <td>0</td> <td>0</td> <td>0</td> </tr> <tr> <td>4</td> <td>sehr unwahrscheinlich</td> <td>0</td> <td>0</td> <td>0</td> <td>0</td> </tr> <tr> <td></td> <td>Gesamt</td> <td>36</td> <td>85.7</td> <td>100.0</td> <td></td> </tr> <tr> <td></td> <td>keine Antwort</td> <td>6</td> <td>14.3</td> <td></td> <td></td> </tr> <tr> <td></td> <td>Gesamt</td> <td>42</td> <td>100.0</td> <td></td> <td></td> </tr> </tbody> </table>								Häufigkeit	Prozent	gültige Prozente	kumulierte Prozente	1	sehr wahrscheinlich	27	64.3	75.0	75.0	2	eher wahrscheinlich	9	21.4	25.0	100.0	3	eher unwahrscheinlich	0	0	0	0	4	sehr unwahrscheinlich	0	0	0	0		Gesamt	36	85.7	100.0			keine Antwort	6	14.3				Gesamt	42	100.0		
		Häufigkeit	Prozent	gültige Prozente	kumulierte Prozente																																																				
1	sehr wahrscheinlich	27	64.3	75.0	75.0																																																				
2	eher wahrscheinlich	9	21.4	25.0	100.0																																																				
3	eher unwahrscheinlich	0	0	0	0																																																				
4	sehr unwahrscheinlich	0	0	0	0																																																				
	Gesamt	36	85.7	100.0																																																					
	keine Antwort	6	14.3																																																						
	Gesamt	42	100.0																																																						
Erwünschtheit der Realisierung in der Logistik-Branche	Mittelwert	Median	Varianz																																																						
	1,56	1,5	0,619																																																						
	Visualisierung der Positionierung von Median und Mittelwert der Gruppen-Antwort																																																								
	<p>1 2 3 4</p> <p>Legende: — Median — Mittelwert</p>			<table border="1"> <thead> <tr> <th></th> <th></th> <th>Häufigkeit</th> <th>Prozent</th> <th>gültige Prozente</th> <th>kumulierte Prozente</th> </tr> </thead> <tbody> <tr> <td>1</td> <td>sehr wichtig</td> <td>16</td> <td>38.1</td> <td>50.0</td> <td>50.0</td> </tr> <tr> <td>2</td> <td>Wichtig</td> <td>14</td> <td>33.3</td> <td>43.8</td> <td>93.8</td> </tr> <tr> <td>3</td> <td>weniger wichtig</td> <td>2</td> <td>4.8</td> <td>6.3</td> <td>100.0</td> </tr> <tr> <td>4</td> <td>Unwichtig</td> <td>0</td> <td>0</td> <td>0</td> <td>0</td> </tr> <tr> <td></td> <td>Gesamt</td> <td>32</td> <td>76.2</td> <td>100.0</td> <td></td> </tr> <tr> <td></td> <td>keine Antwort</td> <td>10</td> <td>23.8</td> <td></td> <td></td> </tr> <tr> <td></td> <td>gesamt</td> <td>42</td> <td>100.0</td> <td></td> <td></td> </tr> </tbody> </table>								Häufigkeit	Prozent	gültige Prozente	kumulierte Prozente	1	sehr wichtig	16	38.1	50.0	50.0	2	Wichtig	14	33.3	43.8	93.8	3	weniger wichtig	2	4.8	6.3	100.0	4	Unwichtig	0	0	0	0		Gesamt	32	76.2	100.0			keine Antwort	10	23.8				gesamt	42	100.0		
		Häufigkeit	Prozent	gültige Prozente	kumulierte Prozente																																																				
1	sehr wichtig	16	38.1	50.0	50.0																																																				
2	Wichtig	14	33.3	43.8	93.8																																																				
3	weniger wichtig	2	4.8	6.3	100.0																																																				
4	Unwichtig	0	0	0	0																																																				
	Gesamt	32	76.2	100.0																																																					
	keine Antwort	10	23.8																																																						
	gesamt	42	100.0																																																						

Ergebnisse der 2. Runde

	Gruppen-Antwort			Häufigkeitsverteilung																																																		
Wahrscheinlichkeit der Realisierung in der Logistik-Branche	Mittelwert	Median	Varianz																																																			
	2	2	0,412																																																			
	Visualisierung der Positionierung von Median und Mittelwert der Gruppen-Antwort																																																					
				<table border="1"> <thead> <tr> <th></th> <th></th> <th>Häufigkeit</th> <th>Prozent</th> <th>gültige Prozente</th> <th>kumulierte Prozente</th> </tr> </thead> <tbody> <tr> <td>1</td> <td>sehr wahrscheinlich</td> <td>7</td> <td>16,7</td> <td>20,0</td> <td>20,0</td> </tr> <tr> <td>2</td> <td>eher wahrscheinlich</td> <td>21</td> <td>50,0</td> <td>60,0</td> <td>80,0</td> </tr> <tr> <td>3</td> <td>eher unwahrscheinlich</td> <td>7</td> <td>16,7</td> <td>20,0</td> <td>100,0</td> </tr> <tr> <td>4</td> <td>sehr unwahrscheinlich</td> <td>0</td> <td>0</td> <td>0</td> <td>0</td> </tr> <tr> <td></td> <td>gesamt</td> <td>35</td> <td>83,3</td> <td>100,0</td> <td></td> </tr> <tr> <td></td> <td>keine Antwort</td> <td>7</td> <td>16,7</td> <td></td> <td></td> </tr> <tr> <td></td> <td>gesamt</td> <td>42</td> <td>100,0</td> <td></td> <td></td> </tr> </tbody> </table>					Häufigkeit	Prozent	gültige Prozente	kumulierte Prozente	1	sehr wahrscheinlich	7	16,7	20,0	20,0	2	eher wahrscheinlich	21	50,0	60,0	80,0	3	eher unwahrscheinlich	7	16,7	20,0	100,0	4	sehr unwahrscheinlich	0	0	0	0		gesamt	35	83,3	100,0			keine Antwort	7	16,7				gesamt	42	100,0		
		Häufigkeit	Prozent	gültige Prozente	kumulierte Prozente																																																	
1	sehr wahrscheinlich	7	16,7	20,0	20,0																																																	
2	eher wahrscheinlich	21	50,0	60,0	80,0																																																	
3	eher unwahrscheinlich	7	16,7	20,0	100,0																																																	
4	sehr unwahrscheinlich	0	0	0	0																																																	
	gesamt	35	83,3	100,0																																																		
	keine Antwort	7	16,7																																																			
	gesamt	42	100,0																																																			
	Legende: 																																																					
Erwünschtheit der Realisierung in der Logistik-Branche	Mittelwert	Median	Varianz																																																			
	1,41	1	0,249																																																			
	Visualisierung der Positionierung von Median und Mittelwert der Gruppen-Antwort																																																					
				<table border="1"> <thead> <tr> <th></th> <th></th> <th>Häufigkeit</th> <th>Prozent</th> <th>gültige Prozente</th> <th>kumulierte Prozente</th> </tr> </thead> <tbody> <tr> <td>1</td> <td>sehr wichtig</td> <td>19</td> <td>45,2</td> <td>59,4</td> <td>59,4</td> </tr> <tr> <td>2</td> <td>wichtig</td> <td>13</td> <td>31,0</td> <td>40,6</td> <td>100,0</td> </tr> <tr> <td>3</td> <td>weniger wichtig</td> <td>0</td> <td>0</td> <td>0</td> <td>0</td> </tr> <tr> <td>4</td> <td>unwichtig</td> <td>0</td> <td>0</td> <td>0</td> <td>0</td> </tr> <tr> <td></td> <td>gesamt</td> <td>32</td> <td>76,2</td> <td>100,0</td> <td></td> </tr> <tr> <td></td> <td>keine Antwort</td> <td>10</td> <td>23,8</td> <td></td> <td></td> </tr> <tr> <td></td> <td>gesamt</td> <td>42</td> <td>100,0</td> <td></td> <td></td> </tr> </tbody> </table>					Häufigkeit	Prozent	gültige Prozente	kumulierte Prozente	1	sehr wichtig	19	45,2	59,4	59,4	2	wichtig	13	31,0	40,6	100,0	3	weniger wichtig	0	0	0	0	4	unwichtig	0	0	0	0		gesamt	32	76,2	100,0			keine Antwort	10	23,8				gesamt	42	100,0		
		Häufigkeit	Prozent	gültige Prozente	kumulierte Prozente																																																	
1	sehr wichtig	19	45,2	59,4	59,4																																																	
2	wichtig	13	31,0	40,6	100,0																																																	
3	weniger wichtig	0	0	0	0																																																	
4	unwichtig	0	0	0	0																																																	
	gesamt	32	76,2	100,0																																																		
	keine Antwort	10	23,8																																																			
	gesamt	42	100,0																																																			
	Legende: 																																																					

Ergebnisse der 2. Runde

	Gruppen-Antwort			Häufigkeitsverteilung																																																		
Wahrscheinlichkeit der Realisierung in der Logistik-Branche	Mittelwert	Median	Varianz																																																			
	2,56	2,5	0,483																																																			
	Visualisierung der Positionierung von Median und Mittelwert der Gruppen-Antwort																																																					
				<table border="1"> <thead> <tr> <th></th> <th></th> <th>Häufigkeit</th> <th>Prozent</th> <th>gültige Prozente</th> <th>kumulierte Prozente</th> </tr> </thead> <tbody> <tr> <td>1</td> <td>sehr wahrscheinlich</td> <td>1</td> <td>2.4</td> <td>2.8</td> <td>2.8</td> </tr> <tr> <td>2</td> <td>eher wahrscheinlich</td> <td>17</td> <td>40.5</td> <td>47.2</td> <td>50.0</td> </tr> <tr> <td>3</td> <td>eher unwahrscheinlich</td> <td>15</td> <td>35.7</td> <td>41.7</td> <td>91.7</td> </tr> <tr> <td>4</td> <td>sehr unwahrscheinlich</td> <td>3</td> <td>7.1</td> <td>8.3</td> <td>100.0</td> </tr> <tr> <td></td> <td>gesamt</td> <td>36</td> <td>85.7</td> <td>100.0</td> <td></td> </tr> <tr> <td></td> <td>keine Antwort</td> <td>6</td> <td>14.3</td> <td></td> <td></td> </tr> <tr> <td></td> <td>gesamt</td> <td>42</td> <td>100.0</td> <td></td> <td></td> </tr> </tbody> </table>					Häufigkeit	Prozent	gültige Prozente	kumulierte Prozente	1	sehr wahrscheinlich	1	2.4	2.8	2.8	2	eher wahrscheinlich	17	40.5	47.2	50.0	3	eher unwahrscheinlich	15	35.7	41.7	91.7	4	sehr unwahrscheinlich	3	7.1	8.3	100.0		gesamt	36	85.7	100.0			keine Antwort	6	14.3				gesamt	42	100.0		
		Häufigkeit	Prozent	gültige Prozente	kumulierte Prozente																																																	
1	sehr wahrscheinlich	1	2.4	2.8	2.8																																																	
2	eher wahrscheinlich	17	40.5	47.2	50.0																																																	
3	eher unwahrscheinlich	15	35.7	41.7	91.7																																																	
4	sehr unwahrscheinlich	3	7.1	8.3	100.0																																																	
	gesamt	36	85.7	100.0																																																		
	keine Antwort	6	14.3																																																			
	gesamt	42	100.0																																																			
	<p>Legende:</p> <p>— Median</p> <p>— Mittelwert</p>																																																					
Erwünschtheit der Realisierung in der Logistik-Branche	Mittelwert	Median	Varianz																																																			
	2,19	2	0,695																																																			
	Visualisierung der Positionierung von Median und Mittelwert der Gruppen-Antwort																																																					
				<table border="1"> <thead> <tr> <th></th> <th></th> <th>Häufigkeit</th> <th>Prozent</th> <th>gültige Prozente</th> <th>kumulierte Prozente</th> </tr> </thead> <tbody> <tr> <td>1</td> <td>sehr wichtig</td> <td>5</td> <td>11.9</td> <td>18.5</td> <td>18.5</td> </tr> <tr> <td>2</td> <td>wichtig</td> <td>14</td> <td>33.3</td> <td>51.9</td> <td>70.4</td> </tr> <tr> <td>3</td> <td>weniger wichtig</td> <td>6</td> <td>14.3</td> <td>22.2</td> <td>92.6</td> </tr> <tr> <td>4</td> <td>unwichtig</td> <td>2</td> <td>4.8</td> <td>7.4</td> <td>100.0</td> </tr> <tr> <td></td> <td>gesamt</td> <td>27</td> <td>64.3</td> <td>100.0</td> <td></td> </tr> <tr> <td></td> <td>keine Antwort</td> <td>15</td> <td>35.7</td> <td></td> <td></td> </tr> <tr> <td></td> <td>gesamt</td> <td>42</td> <td>100.0</td> <td></td> <td></td> </tr> </tbody> </table>					Häufigkeit	Prozent	gültige Prozente	kumulierte Prozente	1	sehr wichtig	5	11.9	18.5	18.5	2	wichtig	14	33.3	51.9	70.4	3	weniger wichtig	6	14.3	22.2	92.6	4	unwichtig	2	4.8	7.4	100.0		gesamt	27	64.3	100.0			keine Antwort	15	35.7				gesamt	42	100.0		
		Häufigkeit	Prozent	gültige Prozente	kumulierte Prozente																																																	
1	sehr wichtig	5	11.9	18.5	18.5																																																	
2	wichtig	14	33.3	51.9	70.4																																																	
3	weniger wichtig	6	14.3	22.2	92.6																																																	
4	unwichtig	2	4.8	7.4	100.0																																																	
	gesamt	27	64.3	100.0																																																		
	keine Antwort	15	35.7																																																			
	gesamt	42	100.0																																																			
	<p>Legende:</p> <p>— Median</p> <p>— Mittelwert</p>																																																					

Ergebnisse der 2. Runde

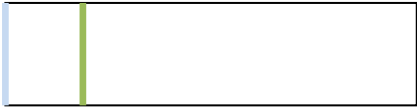

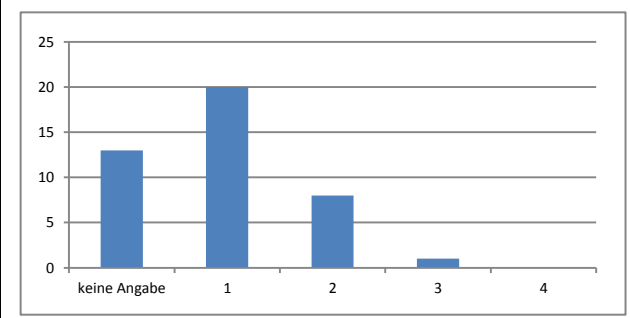
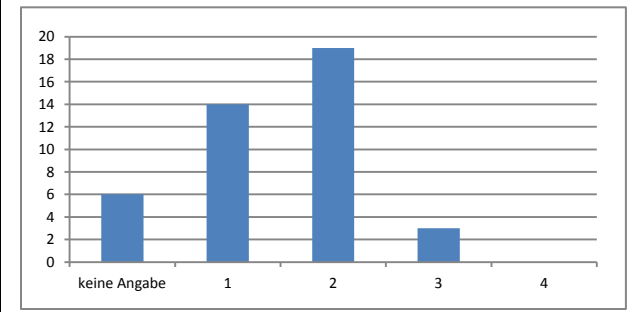
	Gruppen-Antwort			Häufigkeitsverteilung																																																				
Wahrscheinlichkeit der Realisierung in der Logistik-Branche	Mittelwert	Median	Varianz																																																					
	1,69	2	0,390																																																					
	Visualisierung der Positionierung von Median und Mittelwert der Gruppen-Antwort																																																							
	 <p>Legende: — Median — Mittelwert</p>			<table border="1"> <thead> <tr> <th></th> <th></th> <th>Häufigkeit</th> <th>Prozent</th> <th>gültige Prozente</th> <th>kumulierte Prozente</th> </tr> </thead> <tbody> <tr> <td>1</td> <td>sehr wahrscheinlich</td> <td>14</td> <td>33,3</td> <td>38,9</td> <td>38,9</td> </tr> <tr> <td>2</td> <td>eher wahrscheinlich</td> <td>19</td> <td>45,2</td> <td>52,8</td> <td>91,7</td> </tr> <tr> <td>3</td> <td>eher unwahrscheinlich</td> <td>3</td> <td>7,1</td> <td>8,3</td> <td>100,0</td> </tr> <tr> <td>4</td> <td>sehr unwahrscheinlich</td> <td>0</td> <td>0</td> <td>0</td> <td>0</td> </tr> <tr> <td></td> <td>gesamt</td> <td>36</td> <td>85,7</td> <td>100,0</td> <td></td> </tr> <tr> <td></td> <td>keine Antwort</td> <td>6</td> <td>14,3</td> <td></td> <td></td> </tr> <tr> <td></td> <td>gesamt</td> <td>42</td> <td>100,0</td> <td></td> <td></td> </tr> </tbody> </table>								Häufigkeit	Prozent	gültige Prozente	kumulierte Prozente	1	sehr wahrscheinlich	14	33,3	38,9	38,9	2	eher wahrscheinlich	19	45,2	52,8	91,7	3	eher unwahrscheinlich	3	7,1	8,3	100,0	4	sehr unwahrscheinlich	0	0	0	0		gesamt	36	85,7	100,0			keine Antwort	6	14,3				gesamt	42	100,0	
		Häufigkeit	Prozent	gültige Prozente	kumulierte Prozente																																																			
1	sehr wahrscheinlich	14	33,3	38,9	38,9																																																			
2	eher wahrscheinlich	19	45,2	52,8	91,7																																																			
3	eher unwahrscheinlich	3	7,1	8,3	100,0																																																			
4	sehr unwahrscheinlich	0	0	0	0																																																			
	gesamt	36	85,7	100,0																																																				
	keine Antwort	6	14,3																																																					
	gesamt	42	100,0																																																					
Erwünschtheit der Realisierung in der Logistik-Branche	Mittelwert	Median	Varianz																																																					
	1,34	1	0,305																																																					
	Visualisierung der Positionierung von Median und Mittelwert der Gruppen-Antwort																																																							
	 <p>Legende: — Median — Mittelwert</p>			<table border="1"> <thead> <tr> <th></th> <th></th> <th>Häufigkeit</th> <th>Prozent</th> <th>gültige Prozente</th> <th>kumulierte Prozente</th> </tr> </thead> <tbody> <tr> <td>1</td> <td>sehr wichtig</td> <td>20</td> <td>47,6</td> <td>69,0</td> <td>69,0</td> </tr> <tr> <td>2</td> <td>wichtig</td> <td>8</td> <td>19,0</td> <td>27,6</td> <td>96,6</td> </tr> <tr> <td>3</td> <td>weniger wichtig</td> <td>1</td> <td>2,4</td> <td>3,4</td> <td>100,0</td> </tr> <tr> <td>4</td> <td>unwichtig</td> <td>0</td> <td>0</td> <td>0</td> <td>0</td> </tr> <tr> <td></td> <td>gesamt</td> <td>29</td> <td>69,0</td> <td>100,0</td> <td></td> </tr> <tr> <td></td> <td>keine Antwort</td> <td>13</td> <td>31,0</td> <td></td> <td></td> </tr> <tr> <td></td> <td>gesamt</td> <td>42</td> <td>100,0</td> <td></td> <td></td> </tr> </tbody> </table>								Häufigkeit	Prozent	gültige Prozente	kumulierte Prozente	1	sehr wichtig	20	47,6	69,0	69,0	2	wichtig	8	19,0	27,6	96,6	3	weniger wichtig	1	2,4	3,4	100,0	4	unwichtig	0	0	0	0		gesamt	29	69,0	100,0			keine Antwort	13	31,0				gesamt	42	100,0	
		Häufigkeit	Prozent	gültige Prozente	kumulierte Prozente																																																			
1	sehr wichtig	20	47,6	69,0	69,0																																																			
2	wichtig	8	19,0	27,6	96,6																																																			
3	weniger wichtig	1	2,4	3,4	100,0																																																			
4	unwichtig	0	0	0	0																																																			
	gesamt	29	69,0	100,0																																																				
	keine Antwort	13	31,0																																																					
	gesamt	42	100,0																																																					



Ergebnisse der 2. Runde

	Gruppen-Antwort			Häufigkeitsverteilung																																																				
Wahrscheinlichkeit der Realisierung in der Logistik-Branche	Mittelwert	Median	Varianz																																																					
	2,34	2	0,350																																																					
	Visualisierung der Positionierung von Median und Mittelwert der Gruppen-Antwort																																																							
	 <p>Legende: — Median — Mittelwert</p>			<table border="1"> <thead> <tr> <th></th> <th></th> <th>Häufigkeit</th> <th>Prozent</th> <th>gültige Prozente</th> <th>kumulierte Prozente</th> </tr> </thead> <tbody> <tr> <td>1</td> <td>sehr wahrscheinlich</td> <td>2</td> <td>4,8</td> <td>5,7</td> <td>5,7</td> </tr> <tr> <td>2</td> <td>eher wahrscheinlich</td> <td>19</td> <td>45,2</td> <td>54,3</td> <td>60,0</td> </tr> <tr> <td>3</td> <td>eher unwahrscheinlich</td> <td>14</td> <td>33,3</td> <td>40,0</td> <td>100,0</td> </tr> <tr> <td>4</td> <td>sehr unwahrscheinlich</td> <td>0</td> <td>0</td> <td>0</td> <td>0</td> </tr> <tr> <td></td> <td>gesamt</td> <td>35</td> <td>83,3</td> <td>100,0</td> <td></td> </tr> <tr> <td></td> <td>keine Antwort</td> <td>7</td> <td>16,7</td> <td></td> <td></td> </tr> <tr> <td></td> <td>gesamt</td> <td>42</td> <td>100,0</td> <td></td> <td></td> </tr> </tbody> </table> 								Häufigkeit	Prozent	gültige Prozente	kumulierte Prozente	1	sehr wahrscheinlich	2	4,8	5,7	5,7	2	eher wahrscheinlich	19	45,2	54,3	60,0	3	eher unwahrscheinlich	14	33,3	40,0	100,0	4	sehr unwahrscheinlich	0	0	0	0		gesamt	35	83,3	100,0			keine Antwort	7	16,7				gesamt	42	100,0	
		Häufigkeit	Prozent	gültige Prozente	kumulierte Prozente																																																			
1	sehr wahrscheinlich	2	4,8	5,7	5,7																																																			
2	eher wahrscheinlich	19	45,2	54,3	60,0																																																			
3	eher unwahrscheinlich	14	33,3	40,0	100,0																																																			
4	sehr unwahrscheinlich	0	0	0	0																																																			
	gesamt	35	83,3	100,0																																																				
	keine Antwort	7	16,7																																																					
	gesamt	42	100,0																																																					
Erwünschtheit der Realisierung in der Logistik-Branche	Mittelwert	Median	Varianz																																																					
	1,75	2	0,491																																																					
	Visualisierung der Positionierung von Median und Mittelwert der Gruppen-Antwort																																																							
	 <p>Legende: — Median — Mittelwert</p>			<table border="1"> <thead> <tr> <th></th> <th></th> <th>Häufigkeit</th> <th>Prozent</th> <th>gültige Prozente</th> <th>kumulierte Prozente</th> </tr> </thead> <tbody> <tr> <td>1</td> <td>sehr wichtig</td> <td>11</td> <td>26,2</td> <td>39,3</td> <td>39,3</td> </tr> <tr> <td>2</td> <td>wichtig</td> <td>13</td> <td>31,0</td> <td>46,4</td> <td>85,7</td> </tr> <tr> <td>3</td> <td>weniger wichtig</td> <td>4</td> <td>9,5</td> <td>14,3</td> <td>100,0</td> </tr> <tr> <td>4</td> <td>unwichtig</td> <td>0</td> <td>0</td> <td>0</td> <td>0</td> </tr> <tr> <td></td> <td>gesamt</td> <td>28</td> <td>66,7</td> <td>100,0</td> <td></td> </tr> <tr> <td></td> <td>keine Antwort</td> <td>14</td> <td>33,3</td> <td></td> <td></td> </tr> <tr> <td></td> <td>gesamt</td> <td>42</td> <td>100,0</td> <td></td> <td></td> </tr> </tbody> </table> 								Häufigkeit	Prozent	gültige Prozente	kumulierte Prozente	1	sehr wichtig	11	26,2	39,3	39,3	2	wichtig	13	31,0	46,4	85,7	3	weniger wichtig	4	9,5	14,3	100,0	4	unwichtig	0	0	0	0		gesamt	28	66,7	100,0			keine Antwort	14	33,3				gesamt	42	100,0	
		Häufigkeit	Prozent	gültige Prozente	kumulierte Prozente																																																			
1	sehr wichtig	11	26,2	39,3	39,3																																																			
2	wichtig	13	31,0	46,4	85,7																																																			
3	weniger wichtig	4	9,5	14,3	100,0																																																			
4	unwichtig	0	0	0	0																																																			
	gesamt	28	66,7	100,0																																																				
	keine Antwort	14	33,3																																																					
	gesamt	42	100,0																																																					

Ergebnisse der 2. Runde

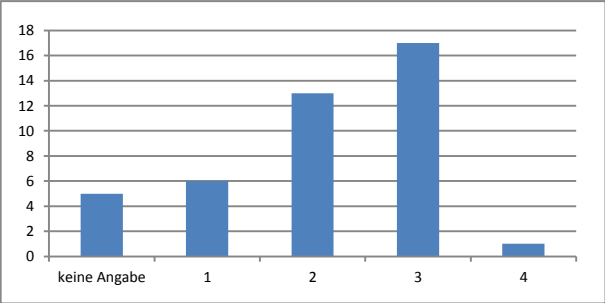
	Gruppen-Antwort			Häufigkeitsverteilung																																																				
Wahrscheinlichkeit der Realisierung in der Logistik-Branche	Mittelwert	Median	Varianz																																																					
	2,35	2	0,623																																																					
	Visualisierung der Positionierung von Median und Mittelwert der Gruppen-Antwort																																																							
	 <p>Legende: — Median — Mittelwert</p>			<table border="1"> <thead> <tr> <th></th> <th></th> <th>Häufigkeit</th> <th>Prozent</th> <th>gültige Prozente</th> <th>kumulierte Prozente</th> </tr> </thead> <tbody> <tr> <td>1</td> <td>sehr wahrscheinlich</td> <td>6</td> <td>14,3</td> <td>16,2</td> <td>16,2</td> </tr> <tr> <td>2</td> <td>eher wahrscheinlich</td> <td>13</td> <td>31,0</td> <td>35,1</td> <td>51,4</td> </tr> <tr> <td>3</td> <td>eher unwahrscheinlich</td> <td>17</td> <td>40,5</td> <td>45,9</td> <td>97,3</td> </tr> <tr> <td>4</td> <td>sehr unwahrscheinlich</td> <td>1</td> <td>2,4</td> <td>2,7</td> <td>100,0</td> </tr> <tr> <td></td> <td>gesamt</td> <td>37</td> <td>88,1</td> <td>100,0</td> <td></td> </tr> <tr> <td></td> <td>keine Antwort</td> <td>5</td> <td>11,9</td> <td></td> <td></td> </tr> <tr> <td></td> <td>gesamt</td> <td>42</td> <td>100,0</td> <td></td> <td></td> </tr> </tbody> </table>								Häufigkeit	Prozent	gültige Prozente	kumulierte Prozente	1	sehr wahrscheinlich	6	14,3	16,2	16,2	2	eher wahrscheinlich	13	31,0	35,1	51,4	3	eher unwahrscheinlich	17	40,5	45,9	97,3	4	sehr unwahrscheinlich	1	2,4	2,7	100,0		gesamt	37	88,1	100,0			keine Antwort	5	11,9				gesamt	42	100,0	
		Häufigkeit	Prozent	gültige Prozente	kumulierte Prozente																																																			
1	sehr wahrscheinlich	6	14,3	16,2	16,2																																																			
2	eher wahrscheinlich	13	31,0	35,1	51,4																																																			
3	eher unwahrscheinlich	17	40,5	45,9	97,3																																																			
4	sehr unwahrscheinlich	1	2,4	2,7	100,0																																																			
	gesamt	37	88,1	100,0																																																				
	keine Antwort	5	11,9																																																					
	gesamt	42	100,0																																																					
Erwünschtheit der Realisierung in der Logistik-Branche	Mittelwert	Median	Varianz																																																					
	1,5	1	0,318																																																					
	Visualisierung der Positionierung von Median und Mittelwert der Gruppen-Antwort																																																							
	 <p>Legende: — Median — Mittelwert</p>			<table border="1"> <thead> <tr> <th></th> <th></th> <th>Häufigkeit</th> <th>Prozent</th> <th>gültige Prozente</th> <th>kumulierte Prozente</th> </tr> </thead> <tbody> <tr> <td>1</td> <td>sehr wichtig</td> <td>18</td> <td>42,9</td> <td>52,9</td> <td>52,9</td> </tr> <tr> <td>2</td> <td>wichtig</td> <td>15</td> <td>35,7</td> <td>44,1</td> <td>97,1</td> </tr> <tr> <td>3</td> <td>weniger wichtig</td> <td>1</td> <td>2,4</td> <td>2,9</td> <td>100,0</td> </tr> <tr> <td>4</td> <td>unwichtig</td> <td>0</td> <td>0</td> <td>0</td> <td>0</td> </tr> <tr> <td></td> <td>gesamt</td> <td>34</td> <td>81,0</td> <td>100,0</td> <td></td> </tr> <tr> <td></td> <td>keine Antwort</td> <td>8</td> <td>19,0</td> <td></td> <td></td> </tr> <tr> <td></td> <td>gesamt</td> <td>42</td> <td>100,0</td> <td></td> <td></td> </tr> </tbody> </table>								Häufigkeit	Prozent	gültige Prozente	kumulierte Prozente	1	sehr wichtig	18	42,9	52,9	52,9	2	wichtig	15	35,7	44,1	97,1	3	weniger wichtig	1	2,4	2,9	100,0	4	unwichtig	0	0	0	0		gesamt	34	81,0	100,0			keine Antwort	8	19,0				gesamt	42	100,0	
		Häufigkeit	Prozent	gültige Prozente	kumulierte Prozente																																																			
1	sehr wichtig	18	42,9	52,9	52,9																																																			
2	wichtig	15	35,7	44,1	97,1																																																			
3	weniger wichtig	1	2,4	2,9	100,0																																																			
4	unwichtig	0	0	0	0																																																			
	gesamt	34	81,0	100,0																																																				
	keine Antwort	8	19,0																																																					
	gesamt	42	100,0																																																					
																																																								
																																																								



Ergebnisse der 2. Runde

	Gruppen-Antwort			Häufigkeitsverteilung																																																				
Wahrscheinlichkeit der Realisierung in der Logistik-Branche	Mittelwert	Median	Varianz																																																					
	2,71	3	0,456																																																					
	Visualisierung der Positionierung von Median und Mittelwert der Gruppen-Antwort																																																							
	 <p>Legende: — Median — Mittelwert</p>			<table border="1"> <thead> <tr> <th></th> <th></th> <th>Häufigkeit</th> <th>Prozent</th> <th>gültige Prozente</th> <th>kumulierte Prozente</th> </tr> </thead> <tbody> <tr> <td>1</td> <td>sehr wahrscheinlich</td> <td>2</td> <td>4,8</td> <td>5,9</td> <td>5,9</td> </tr> <tr> <td>2</td> <td>eher wahrscheinlich</td> <td>8</td> <td>19,0</td> <td>23,5</td> <td>29,4</td> </tr> <tr> <td>3</td> <td>eher unwahrscheinlich</td> <td>22</td> <td>52,4</td> <td>64,7</td> <td>94,1</td> </tr> <tr> <td>4</td> <td>sehr unwahrscheinlich</td> <td>2</td> <td>4,8</td> <td>5,9</td> <td>100,0</td> </tr> <tr> <td></td> <td>gesamt</td> <td>34</td> <td>81,0</td> <td>100,0</td> <td></td> </tr> <tr> <td></td> <td>keine Antwort</td> <td>8</td> <td>19,0</td> <td></td> <td></td> </tr> <tr> <td></td> <td>gesamt</td> <td>42</td> <td>100,0</td> <td></td> <td></td> </tr> </tbody> </table> 								Häufigkeit	Prozent	gültige Prozente	kumulierte Prozente	1	sehr wahrscheinlich	2	4,8	5,9	5,9	2	eher wahrscheinlich	8	19,0	23,5	29,4	3	eher unwahrscheinlich	22	52,4	64,7	94,1	4	sehr unwahrscheinlich	2	4,8	5,9	100,0		gesamt	34	81,0	100,0			keine Antwort	8	19,0				gesamt	42	100,0	
		Häufigkeit	Prozent	gültige Prozente	kumulierte Prozente																																																			
1	sehr wahrscheinlich	2	4,8	5,9	5,9																																																			
2	eher wahrscheinlich	8	19,0	23,5	29,4																																																			
3	eher unwahrscheinlich	22	52,4	64,7	94,1																																																			
4	sehr unwahrscheinlich	2	4,8	5,9	100,0																																																			
	gesamt	34	81,0	100,0																																																				
	keine Antwort	8	19,0																																																					
	gesamt	42	100,0																																																					
Erwünschtheit der Realisierung in der Logistik-Branche	Mittelwert	Median	Varianz																																																					
	2	2	0,5																																																					
	Visualisierung der Positionierung von Median und Mittelwert der Gruppen-Antwort																																																							
	 <p>Legende: — Median — Mittelwert</p>			<table border="1"> <thead> <tr> <th></th> <th></th> <th>Häufigkeit</th> <th>Prozent</th> <th>gültige Prozente</th> <th>kumulierte Prozente</th> </tr> </thead> <tbody> <tr> <td>1</td> <td>sehr wichtig</td> <td>8</td> <td>19,0</td> <td>24,2</td> <td>24,2</td> </tr> <tr> <td>2</td> <td>wichtig</td> <td>17</td> <td>40,5</td> <td>51,5</td> <td>75,8</td> </tr> <tr> <td>3</td> <td>weniger wichtig</td> <td>8</td> <td>19,0</td> <td>24,2</td> <td>100,0</td> </tr> <tr> <td>4</td> <td>unwichtig</td> <td>0</td> <td>0</td> <td>0</td> <td>0</td> </tr> <tr> <td></td> <td>gesamt</td> <td>33</td> <td>78,6</td> <td>100,0</td> <td></td> </tr> <tr> <td></td> <td>keine Antwort</td> <td>9</td> <td>21,4</td> <td></td> <td></td> </tr> <tr> <td></td> <td>gesamt</td> <td>42</td> <td>100,0</td> <td></td> <td></td> </tr> </tbody> </table> 								Häufigkeit	Prozent	gültige Prozente	kumulierte Prozente	1	sehr wichtig	8	19,0	24,2	24,2	2	wichtig	17	40,5	51,5	75,8	3	weniger wichtig	8	19,0	24,2	100,0	4	unwichtig	0	0	0	0		gesamt	33	78,6	100,0			keine Antwort	9	21,4				gesamt	42	100,0	
		Häufigkeit	Prozent	gültige Prozente	kumulierte Prozente																																																			
1	sehr wichtig	8	19,0	24,2	24,2																																																			
2	wichtig	17	40,5	51,5	75,8																																																			
3	weniger wichtig	8	19,0	24,2	100,0																																																			
4	unwichtig	0	0	0	0																																																			
	gesamt	33	78,6	100,0																																																				
	keine Antwort	9	21,4																																																					
	gesamt	42	100,0																																																					

Ergebnisse der 2. Runde



	Gruppen-Antwort			Häufigkeitsverteilung																																																	
Wahrscheinlichkeit der Realisierung in der Logistik-Branche	Mittelwert	Median	Varianz																																																		
	2,46	3	0,608																																																		
	Visualisierung der Positionierung von Median und Mittelwert der Gruppen-Antwort																																																				
				<table border="1"> <thead> <tr> <th></th> <th></th> <th>Häufigkeit</th> <th>Prozent</th> <th>gültige Prozente</th> <th>kumulierte Prozente</th> </tr> </thead> <tbody> <tr> <td>1</td> <td>sehr wahrscheinlich</td> <td>4</td> <td>9,5</td> <td>11,4</td> <td>11,4</td> </tr> <tr> <td>2</td> <td>eher wahrscheinlich</td> <td>13</td> <td>31,0</td> <td>37,1</td> <td>48,6</td> </tr> <tr> <td>3</td> <td>eher unwahrscheinlich</td> <td>16</td> <td>38,1</td> <td>45,7</td> <td>94,3</td> </tr> <tr> <td>4</td> <td>sehr unwahrscheinlich</td> <td>2</td> <td>4,8</td> <td>5,7</td> <td>100,0</td> </tr> <tr> <td></td> <td>gesamt</td> <td>35</td> <td>83,3</td> <td>100,0</td> <td></td> </tr> <tr> <td></td> <td>keine Antwort</td> <td>7</td> <td>16,7</td> <td></td> <td></td> </tr> <tr> <td></td> <td>gesamt</td> <td>42</td> <td>100,0</td> <td></td> <td></td> </tr> </tbody> </table>				Häufigkeit	Prozent	gültige Prozente	kumulierte Prozente	1	sehr wahrscheinlich	4	9,5	11,4	11,4	2	eher wahrscheinlich	13	31,0	37,1	48,6	3	eher unwahrscheinlich	16	38,1	45,7	94,3	4	sehr unwahrscheinlich	2	4,8	5,7	100,0		gesamt	35	83,3	100,0			keine Antwort	7	16,7				gesamt	42	100,0		
		Häufigkeit	Prozent	gültige Prozente	kumulierte Prozente																																																
1	sehr wahrscheinlich	4	9,5	11,4	11,4																																																
2	eher wahrscheinlich	13	31,0	37,1	48,6																																																
3	eher unwahrscheinlich	16	38,1	45,7	94,3																																																
4	sehr unwahrscheinlich	2	4,8	5,7	100,0																																																
	gesamt	35	83,3	100,0																																																	
	keine Antwort	7	16,7																																																		
	gesamt	42	100,0																																																		
	1 2 3 4 Legende: 																																																				
Erwünschtheit der Realisierung in der Logistik-Branche	Mittelwert	Median	Varianz																																																		
	1,42	1	0,252																																																		
	Visualisierung der Positionierung von Median und Mittelwert der Gruppen-Antwort																																																				
				<table border="1"> <thead> <tr> <th></th> <th></th> <th>Häufigkeit</th> <th>Prozent</th> <th>gültige Prozente</th> <th>kumulierte Prozente</th> </tr> </thead> <tbody> <tr> <td>1</td> <td>sehr wichtig</td> <td>19</td> <td>45,2</td> <td>57,6</td> <td>57,6</td> </tr> <tr> <td>2</td> <td>wichtig</td> <td>14</td> <td>33,3</td> <td>42,4</td> <td>100,0</td> </tr> <tr> <td>3</td> <td>weniger wichtig</td> <td>0</td> <td>0</td> <td>0</td> <td>0</td> </tr> <tr> <td>4</td> <td>unwichtig</td> <td>0</td> <td>0</td> <td>0</td> <td>0</td> </tr> <tr> <td></td> <td>gesamt</td> <td>33</td> <td>78,6</td> <td>100,0</td> <td></td> </tr> <tr> <td></td> <td>keine Antwort</td> <td>9</td> <td>21,4</td> <td></td> <td></td> </tr> <tr> <td></td> <td>gesamt</td> <td>42</td> <td>100,0</td> <td></td> <td></td> </tr> </tbody> </table>				Häufigkeit	Prozent	gültige Prozente	kumulierte Prozente	1	sehr wichtig	19	45,2	57,6	57,6	2	wichtig	14	33,3	42,4	100,0	3	weniger wichtig	0	0	0	0	4	unwichtig	0	0	0	0		gesamt	33	78,6	100,0			keine Antwort	9	21,4				gesamt	42	100,0		
		Häufigkeit	Prozent	gültige Prozente	kumulierte Prozente																																																
1	sehr wichtig	19	45,2	57,6	57,6																																																
2	wichtig	14	33,3	42,4	100,0																																																
3	weniger wichtig	0	0	0	0																																																
4	unwichtig	0	0	0	0																																																
	gesamt	33	78,6	100,0																																																	
	keine Antwort	9	21,4																																																		
	gesamt	42	100,0																																																		
	1 2 3 4 Legende: 																																																				

Ergebnisse der 2. Runde

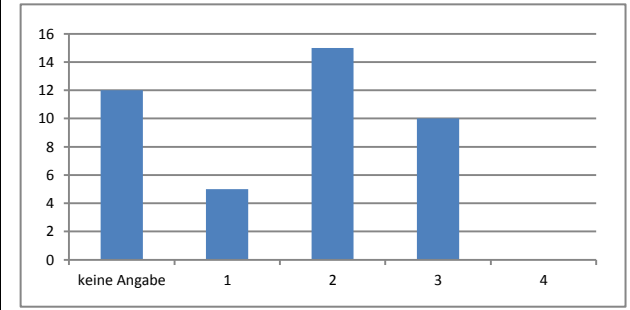
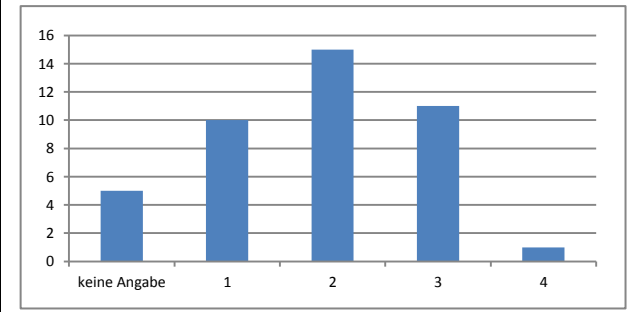

	Gruppen-Antwort			Häufigkeitsverteilung																																																				
Wahrscheinlichkeit der Realisierung in der Logistik-Branche	Mittelwert	Median	Varianz																																																					
	2,08	2	0,688																																																					
	Visualisierung der Positionierung von Median und Mittelwert der Gruppen-Antwort																																																							
	 <p>Legende: — Median — Mittelwert</p>			<table border="1"> <thead> <tr> <th></th> <th></th> <th>Häufigkeit</th> <th>Prozent</th> <th>gültige Prozente</th> <th>kumulierte Prozente</th> </tr> </thead> <tbody> <tr> <td>1</td> <td>sehr wahrscheinlich</td> <td>10</td> <td>23,8</td> <td>27,0</td> <td>27,0</td> </tr> <tr> <td>2</td> <td>eher wahrscheinlich</td> <td>15</td> <td>35,7</td> <td>40,5</td> <td>67,6</td> </tr> <tr> <td>3</td> <td>eher unwahrscheinlich</td> <td>11</td> <td>26,2</td> <td>29,7</td> <td>97,3</td> </tr> <tr> <td>4</td> <td>sehr unwahrscheinlich</td> <td>1</td> <td>2,4</td> <td>2,7</td> <td>100,0</td> </tr> <tr> <td></td> <td>gesamt</td> <td>37</td> <td>88,1</td> <td>100,0</td> <td></td> </tr> <tr> <td></td> <td>keine Antwort</td> <td>5</td> <td>11,9</td> <td></td> <td></td> </tr> <tr> <td></td> <td>gesamt</td> <td>42</td> <td>100,0</td> <td></td> <td></td> </tr> </tbody> </table>								Häufigkeit	Prozent	gültige Prozente	kumulierte Prozente	1	sehr wahrscheinlich	10	23,8	27,0	27,0	2	eher wahrscheinlich	15	35,7	40,5	67,6	3	eher unwahrscheinlich	11	26,2	29,7	97,3	4	sehr unwahrscheinlich	1	2,4	2,7	100,0		gesamt	37	88,1	100,0			keine Antwort	5	11,9				gesamt	42	100,0	
		Häufigkeit	Prozent	gültige Prozente	kumulierte Prozente																																																			
1	sehr wahrscheinlich	10	23,8	27,0	27,0																																																			
2	eher wahrscheinlich	15	35,7	40,5	67,6																																																			
3	eher unwahrscheinlich	11	26,2	29,7	97,3																																																			
4	sehr unwahrscheinlich	1	2,4	2,7	100,0																																																			
	gesamt	37	88,1	100,0																																																				
	keine Antwort	5	11,9																																																					
	gesamt	42	100,0																																																					
Erwünschtheit der Realisierung in der Logistik-Branche	Mittelwert	Median	Varianz																																																					
	2,17	2	0,489																																																					
	Visualisierung der Positionierung von Median und Mittelwert der Gruppen-Antwort																																																							
	 <p>Legende: — Median — Mittelwert</p>			<table border="1"> <thead> <tr> <th></th> <th></th> <th>Häufigkeit</th> <th>Prozent</th> <th>gültige Prozente</th> <th>kumulierte Prozente</th> </tr> </thead> <tbody> <tr> <td>1</td> <td>sehr wichtig</td> <td>5</td> <td>11,9</td> <td>16,7</td> <td>16,7</td> </tr> <tr> <td>2</td> <td>wichtig</td> <td>15</td> <td>35,7</td> <td>50,0</td> <td>66,7</td> </tr> <tr> <td>3</td> <td>weniger wichtig</td> <td>10</td> <td>23,8</td> <td>33,3</td> <td>100,0</td> </tr> <tr> <td>4</td> <td>unwichtig</td> <td>0</td> <td>0</td> <td>0</td> <td>0</td> </tr> <tr> <td></td> <td>gesamt</td> <td>30</td> <td>71,4</td> <td>100,0</td> <td></td> </tr> <tr> <td></td> <td>keine Antwort</td> <td>12</td> <td>28,6</td> <td></td> <td></td> </tr> <tr> <td></td> <td>gesamt</td> <td>42</td> <td>100,0</td> <td></td> <td></td> </tr> </tbody> </table>								Häufigkeit	Prozent	gültige Prozente	kumulierte Prozente	1	sehr wichtig	5	11,9	16,7	16,7	2	wichtig	15	35,7	50,0	66,7	3	weniger wichtig	10	23,8	33,3	100,0	4	unwichtig	0	0	0	0		gesamt	30	71,4	100,0			keine Antwort	12	28,6				gesamt	42	100,0	
		Häufigkeit	Prozent	gültige Prozente	kumulierte Prozente																																																			
1	sehr wichtig	5	11,9	16,7	16,7																																																			
2	wichtig	15	35,7	50,0	66,7																																																			
3	weniger wichtig	10	23,8	33,3	100,0																																																			
4	unwichtig	0	0	0	0																																																			
	gesamt	30	71,4	100,0																																																				
	keine Antwort	12	28,6																																																					
	gesamt	42	100,0																																																					



Ergebnisse der 2. Runde

	Gruppen-Antwort			Häufigkeitsverteilung																																																				
Wahrscheinlichkeit der Realisierung in der Logistik-Branche	Mittelwert	Median	Varianz																																																					
	2,39	2	0,644																																																					
	Visualisierung der Positionierung von Median und Mittelwert der Gruppen-Antwort																																																							
	 <p>Legende: — Median — Mittelwert</p>			<table border="1"> <thead> <tr> <th></th> <th></th> <th>Häufigkeit</th> <th>Prozent</th> <th>gültige Prozente</th> <th>kumulierte Prozente</th> </tr> </thead> <tbody> <tr> <td>1</td> <td>sehr wahrscheinlich</td> <td>4</td> <td>9,5</td> <td>11,1</td> <td>11,1</td> </tr> <tr> <td>2</td> <td>eher wahrscheinlich</td> <td>17</td> <td>40,5</td> <td>47,2</td> <td>58,3</td> </tr> <tr> <td>3</td> <td>eher unwahrscheinlich</td> <td>12</td> <td>28,6</td> <td>33,3</td> <td>91,7</td> </tr> <tr> <td>4</td> <td>sehr unwahrscheinlich</td> <td>3</td> <td>7,1</td> <td>8,3</td> <td>100,0</td> </tr> <tr> <td></td> <td>gesamt</td> <td>36</td> <td>85,7</td> <td>100,0</td> <td></td> </tr> <tr> <td></td> <td>keine Antwort</td> <td>6</td> <td>14,3</td> <td></td> <td></td> </tr> <tr> <td></td> <td>gesamt</td> <td>42</td> <td>100,0</td> <td></td> <td></td> </tr> </tbody> </table>								Häufigkeit	Prozent	gültige Prozente	kumulierte Prozente	1	sehr wahrscheinlich	4	9,5	11,1	11,1	2	eher wahrscheinlich	17	40,5	47,2	58,3	3	eher unwahrscheinlich	12	28,6	33,3	91,7	4	sehr unwahrscheinlich	3	7,1	8,3	100,0		gesamt	36	85,7	100,0			keine Antwort	6	14,3				gesamt	42	100,0	
		Häufigkeit	Prozent	gültige Prozente	kumulierte Prozente																																																			
1	sehr wahrscheinlich	4	9,5	11,1	11,1																																																			
2	eher wahrscheinlich	17	40,5	47,2	58,3																																																			
3	eher unwahrscheinlich	12	28,6	33,3	91,7																																																			
4	sehr unwahrscheinlich	3	7,1	8,3	100,0																																																			
	gesamt	36	85,7	100,0																																																				
	keine Antwort	6	14,3																																																					
	gesamt	42	100,0																																																					
Erwünschtheit der Realisierung in der Logistik-Branche	Mittelwert	Median	Varianz																																																					
	1,55	2	0,256																																																					
	Visualisierung der Positionierung von Median und Mittelwert der Gruppen-Antwort																																																							
	 <p>Legende: — Median — Mittelwert</p>			<table border="1"> <thead> <tr> <th></th> <th></th> <th>Häufigkeit</th> <th>Prozent</th> <th>gültige Prozente</th> <th>kumulierte Prozente</th> </tr> </thead> <tbody> <tr> <td>1</td> <td>sehr wichtig</td> <td>14</td> <td>33,3</td> <td>45,2</td> <td>45,2</td> </tr> <tr> <td>2</td> <td>wichtig</td> <td>17</td> <td>40,5</td> <td>54,8</td> <td>100,0</td> </tr> <tr> <td>3</td> <td>weniger wichtig</td> <td>0</td> <td>0</td> <td>0</td> <td>0</td> </tr> <tr> <td>4</td> <td>unwichtig</td> <td>0</td> <td>0</td> <td>0</td> <td>0</td> </tr> <tr> <td></td> <td>gesamt</td> <td>31</td> <td>73,8</td> <td>100,0</td> <td></td> </tr> <tr> <td></td> <td>keine Antwort</td> <td>11</td> <td>26,2</td> <td></td> <td></td> </tr> <tr> <td></td> <td>gesamt</td> <td>42</td> <td>100,0</td> <td></td> <td></td> </tr> </tbody> </table>								Häufigkeit	Prozent	gültige Prozente	kumulierte Prozente	1	sehr wichtig	14	33,3	45,2	45,2	2	wichtig	17	40,5	54,8	100,0	3	weniger wichtig	0	0	0	0	4	unwichtig	0	0	0	0		gesamt	31	73,8	100,0			keine Antwort	11	26,2				gesamt	42	100,0	
		Häufigkeit	Prozent	gültige Prozente	kumulierte Prozente																																																			
1	sehr wichtig	14	33,3	45,2	45,2																																																			
2	wichtig	17	40,5	54,8	100,0																																																			
3	weniger wichtig	0	0	0	0																																																			
4	unwichtig	0	0	0	0																																																			
	gesamt	31	73,8	100,0																																																				
	keine Antwort	11	26,2																																																					
	gesamt	42	100,0																																																					
																																																								
																																																								

Ergebnisse der 2. Runde

	Gruppen-Antwort			Häufigkeitsverteilung																																																
Wahrscheinlichkeit der Realisierung in der Logistik-Branche	Mittelwert	Median	Varianz																																																	
	3,22	3	0,521																																																	
	Visualisierung der Positionierung von Median und Mittelwert der Gruppen-Antwort																																																			
	 <p>Legende: — Median — Mittelwert</p>			<table border="1"> <thead> <tr> <th></th> <th></th> <th>Häufigkeit</th> <th>Prozent</th> <th>gültige Prozente</th> <th>kumulierte Prozente</th> </tr> </thead> <tbody> <tr> <td>1</td> <td>sehr wahrscheinlich</td> <td>0</td> <td>0</td> <td>0</td> <td>0</td> </tr> <tr> <td>2</td> <td>eher wahrscheinlich</td> <td>6</td> <td>14,3</td> <td>16,7</td> <td>16,7</td> </tr> <tr> <td>3</td> <td>eher unwahrscheinlich</td> <td>16</td> <td>38,1</td> <td>44,4</td> <td>61,1</td> </tr> <tr> <td>4</td> <td>sehr unwahrscheinlich</td> <td>14</td> <td>33,3</td> <td>38,9</td> <td>100,0</td> </tr> <tr> <td></td> <td>gesamt</td> <td>36</td> <td>85,7</td> <td>100,0</td> <td></td> </tr> <tr> <td></td> <td>keine Antwort</td> <td>6</td> <td>14,3</td> <td></td> <td></td> </tr> <tr> <td></td> <td>gesamt</td> <td>42</td> <td>100,0</td> <td></td> <td></td> </tr> </tbody> </table>				Häufigkeit	Prozent	gültige Prozente	kumulierte Prozente	1	sehr wahrscheinlich	0	0	0	0	2	eher wahrscheinlich	6	14,3	16,7	16,7	3	eher unwahrscheinlich	16	38,1	44,4	61,1	4	sehr unwahrscheinlich	14	33,3	38,9	100,0		gesamt	36	85,7	100,0			keine Antwort	6	14,3				gesamt	42	100,0	
		Häufigkeit	Prozent	gültige Prozente	kumulierte Prozente																																															
1	sehr wahrscheinlich	0	0	0	0																																															
2	eher wahrscheinlich	6	14,3	16,7	16,7																																															
3	eher unwahrscheinlich	16	38,1	44,4	61,1																																															
4	sehr unwahrscheinlich	14	33,3	38,9	100,0																																															
	gesamt	36	85,7	100,0																																																
	keine Antwort	6	14,3																																																	
	gesamt	42	100,0																																																	
Erwünschtheit der Realisierung in der Logistik-Branche	Mittelwert	Median	Varianz																																																	
	2,10	2	0,624																																																	
	Visualisierung der Positionierung von Median und Mittelwert der Gruppen-Antwort																																																			
	 <p>Legende: — Median — Mittelwert</p>			<table border="1"> <thead> <tr> <th></th> <th></th> <th>Häufigkeit</th> <th>Prozent</th> <th>gültige Prozente</th> <th>kumulierte Prozente</th> </tr> </thead> <tbody> <tr> <td>1</td> <td>sehr wichtig</td> <td>7</td> <td>16,7</td> <td>22,6</td> <td>22,6</td> </tr> <tr> <td>2</td> <td>wichtig</td> <td>15</td> <td>35,7</td> <td>48,4</td> <td>71,0</td> </tr> <tr> <td>3</td> <td>weniger wichtig</td> <td>8</td> <td>19,0</td> <td>25,8</td> <td>96,8</td> </tr> <tr> <td>4</td> <td>unwichtig</td> <td>1</td> <td>2,4</td> <td>3,2</td> <td>100,0</td> </tr> <tr> <td></td> <td>gesamt</td> <td>31</td> <td>73,8</td> <td>100,0</td> <td></td> </tr> <tr> <td></td> <td>keine Antwort</td> <td>11</td> <td>26,2</td> <td></td> <td></td> </tr> <tr> <td></td> <td>gesamt</td> <td>42</td> <td>100,0</td> <td></td> <td></td> </tr> </tbody> </table>				Häufigkeit	Prozent	gültige Prozente	kumulierte Prozente	1	sehr wichtig	7	16,7	22,6	22,6	2	wichtig	15	35,7	48,4	71,0	3	weniger wichtig	8	19,0	25,8	96,8	4	unwichtig	1	2,4	3,2	100,0		gesamt	31	73,8	100,0			keine Antwort	11	26,2				gesamt	42	100,0	
		Häufigkeit	Prozent	gültige Prozente	kumulierte Prozente																																															
1	sehr wichtig	7	16,7	22,6	22,6																																															
2	wichtig	15	35,7	48,4	71,0																																															
3	weniger wichtig	8	19,0	25,8	96,8																																															
4	unwichtig	1	2,4	3,2	100,0																																															
	gesamt	31	73,8	100,0																																																
	keine Antwort	11	26,2																																																	
	gesamt	42	100,0																																																	

Ergebnisse der 2. Runde

	Gruppen-Antwort			Häufigkeitsverteilung																																																				
Wahrscheinlichkeit der Realisierung in der Logistik-Branche	Mittelwert	Median	Varianz																																																					
	1,61	2	0,408																																																					
	Visualisierung der Positionierung von Median und Mittelwert der Gruppen-Antwort			<table border="1"> <thead> <tr> <th></th> <th></th> <th>Häufigkeit</th> <th>Prozent</th> <th>gültige Prozente</th> <th>kumulierte Prozente</th> </tr> </thead> <tbody> <tr> <td>1</td> <td>sehr wahrscheinlich</td> <td>18</td> <td>42,9</td> <td>47,4</td> <td>47,4</td> </tr> <tr> <td>2</td> <td>eher wahrscheinlich</td> <td>17</td> <td>40,5</td> <td>44,7</td> <td>92,1</td> </tr> <tr> <td>3</td> <td>eher unwahrscheinlich</td> <td>3</td> <td>7,1</td> <td>7,9</td> <td>100,0</td> </tr> <tr> <td>4</td> <td>sehr unwahrscheinlich</td> <td>0</td> <td>0</td> <td>0</td> <td>0</td> </tr> <tr> <td></td> <td>gesamt</td> <td>38</td> <td>90,5</td> <td>100,0</td> <td></td> </tr> <tr> <td></td> <td>keine Antwort</td> <td>4</td> <td>9,5</td> <td></td> <td></td> </tr> <tr> <td></td> <td>gesamt</td> <td>42</td> <td>100,0</td> <td></td> <td></td> </tr> </tbody> </table>								Häufigkeit	Prozent	gültige Prozente	kumulierte Prozente	1	sehr wahrscheinlich	18	42,9	47,4	47,4	2	eher wahrscheinlich	17	40,5	44,7	92,1	3	eher unwahrscheinlich	3	7,1	7,9	100,0	4	sehr unwahrscheinlich	0	0	0	0		gesamt	38	90,5	100,0			keine Antwort	4	9,5				gesamt	42	100,0	
		Häufigkeit	Prozent	gültige Prozente	kumulierte Prozente																																																			
1	sehr wahrscheinlich	18	42,9	47,4	47,4																																																			
2	eher wahrscheinlich	17	40,5	44,7	92,1																																																			
3	eher unwahrscheinlich	3	7,1	7,9	100,0																																																			
4	sehr unwahrscheinlich	0	0	0	0																																																			
	gesamt	38	90,5	100,0																																																				
	keine Antwort	4	9,5																																																					
	gesamt	42	100,0																																																					
Visualisierung der Positionierung von Median und Mittelwert der Gruppen-Antwort			<p>A bar chart with the x-axis labeled 'keine Angabe', '1', '2', '3', '4' and the y-axis from 0 to 20. The bars represent the following frequencies: keine Angabe: 4, 1: 18, 2: 17, 3: 3, 4: 0.</p>																																																					
Legende: <p>Legend for the chart: a blue vertical line represents the Median (2) and a green vertical line represents the Mittelwert (1,61).</p>																																																								
Erwünschtheit der Realisierung in der Logistik-Branche	Mittelwert	Median	Varianz																																																					
	1,56	2	0,254																																																					
	Visualisierung der Positionierung von Median und Mittelwert der Gruppen-Antwort			<table border="1"> <thead> <tr> <th></th> <th></th> <th>Häufigkeit</th> <th>Prozent</th> <th>gültige Prozente</th> <th>kumulierte Prozente</th> </tr> </thead> <tbody> <tr> <td>1</td> <td>sehr wichtig</td> <td>16</td> <td>38,1</td> <td>44,4</td> <td>44,4</td> </tr> <tr> <td>2</td> <td>wichtig</td> <td>20</td> <td>47,6</td> <td>55,6</td> <td>100,0</td> </tr> <tr> <td>3</td> <td>weniger wichtig</td> <td>0</td> <td>0</td> <td>0</td> <td>0</td> </tr> <tr> <td>4</td> <td>unwichtig</td> <td>0</td> <td>0</td> <td>0</td> <td>0</td> </tr> <tr> <td></td> <td>gesamt</td> <td>36</td> <td>85,7</td> <td>100,0</td> <td></td> </tr> <tr> <td></td> <td>keine Antwort</td> <td>6</td> <td>14,3</td> <td></td> <td></td> </tr> <tr> <td></td> <td>gesamt</td> <td>42</td> <td>100,0</td> <td></td> <td></td> </tr> </tbody> </table>								Häufigkeit	Prozent	gültige Prozente	kumulierte Prozente	1	sehr wichtig	16	38,1	44,4	44,4	2	wichtig	20	47,6	55,6	100,0	3	weniger wichtig	0	0	0	0	4	unwichtig	0	0	0	0		gesamt	36	85,7	100,0			keine Antwort	6	14,3				gesamt	42	100,0	
		Häufigkeit	Prozent	gültige Prozente	kumulierte Prozente																																																			
1	sehr wichtig	16	38,1	44,4	44,4																																																			
2	wichtig	20	47,6	55,6	100,0																																																			
3	weniger wichtig	0	0	0	0																																																			
4	unwichtig	0	0	0	0																																																			
	gesamt	36	85,7	100,0																																																				
	keine Antwort	6	14,3																																																					
	gesamt	42	100,0																																																					
Visualisierung der Positionierung von Median und Mittelwert der Gruppen-Antwort			<p>A bar chart with the x-axis labeled 'keine Angabe', '1', '2', '3', '4' and the y-axis from 0 to 25. The bars represent the following frequencies: keine Angabe: 6, 1: 16, 2: 20, 3: 0, 4: 0.</p>																																																					
Legende: <p>Legend for the chart: a blue vertical line represents the Median (2) and a green vertical line represents the Mittelwert (1,56).</p>																																																								

Ergebnisse der 2. Runde

	Gruppen-Antwort			Häufigkeitsverteilung																																																				
Wahrscheinlichkeit der Realisierung in der Logistik-Branche	Mittelwert	Median	Varianz																																																					
	1,58	1,5	0,413																																																					
	Visualisierung der Positionierung von Median und Mittelwert der Gruppen-Antwort																																																							
	 <p>Legende: — Median — Mittelwert</p>			<table border="1"> <thead> <tr> <th></th> <th></th> <th>Häufigkeit</th> <th>Prozent</th> <th>gültige Prozente</th> <th>kumulierte Prozente</th> </tr> </thead> <tbody> <tr> <td>1</td> <td>sehr wahrscheinlich</td> <td>19</td> <td>45,2</td> <td>50,0</td> <td>50,0</td> </tr> <tr> <td>2</td> <td>eher wahrscheinlich</td> <td>16</td> <td>38,1</td> <td>42,1</td> <td>92,1</td> </tr> <tr> <td>3</td> <td>eher unwahrscheinlich</td> <td>3</td> <td>7,1</td> <td>7,9</td> <td>100,0</td> </tr> <tr> <td>4</td> <td>sehr unwahrscheinlich</td> <td>0</td> <td>0</td> <td>0</td> <td>0</td> </tr> <tr> <td></td> <td>gesamt</td> <td>38</td> <td>90,5</td> <td>100,0</td> <td></td> </tr> <tr> <td></td> <td>keine Antwort</td> <td>4</td> <td>9,5</td> <td></td> <td></td> </tr> <tr> <td></td> <td>gesamt</td> <td>42</td> <td>100,0</td> <td></td> <td></td> </tr> </tbody> </table>								Häufigkeit	Prozent	gültige Prozente	kumulierte Prozente	1	sehr wahrscheinlich	19	45,2	50,0	50,0	2	eher wahrscheinlich	16	38,1	42,1	92,1	3	eher unwahrscheinlich	3	7,1	7,9	100,0	4	sehr unwahrscheinlich	0	0	0	0		gesamt	38	90,5	100,0			keine Antwort	4	9,5				gesamt	42	100,0	
		Häufigkeit	Prozent	gültige Prozente	kumulierte Prozente																																																			
1	sehr wahrscheinlich	19	45,2	50,0	50,0																																																			
2	eher wahrscheinlich	16	38,1	42,1	92,1																																																			
3	eher unwahrscheinlich	3	7,1	7,9	100,0																																																			
4	sehr unwahrscheinlich	0	0	0	0																																																			
	gesamt	38	90,5	100,0																																																				
	keine Antwort	4	9,5																																																					
	gesamt	42	100,0																																																					
Erwünschtheit der Realisierung in der Logistik-Branche	Mittelwert	Median	Varianz																																																					
	1,58	2	0,37																																																					
	Visualisierung der Positionierung von Median und Mittelwert der Gruppen-Antwort																																																							
	 <p>Legende: — Median — Mittelwert</p>			<table border="1"> <thead> <tr> <th></th> <th></th> <th>Häufigkeit</th> <th>Prozent</th> <th>gültige Prozente</th> <th>kumulierte Prozente</th> </tr> </thead> <tbody> <tr> <td>1</td> <td>sehr wichtig</td> <td>16</td> <td>38,1</td> <td>44,4</td> <td>44,4</td> </tr> <tr> <td>2</td> <td>wichtig</td> <td>19</td> <td>45,2</td> <td>52,8</td> <td>97,2</td> </tr> <tr> <td>3</td> <td>weniger wichtig</td> <td>1</td> <td>2,4</td> <td>2,8</td> <td>100,0</td> </tr> <tr> <td>4</td> <td>unwichtig</td> <td>0</td> <td>0</td> <td>0</td> <td>0</td> </tr> <tr> <td></td> <td>gesamt</td> <td>36</td> <td>85,7</td> <td>100,0</td> <td></td> </tr> <tr> <td></td> <td>keine Antwort</td> <td>6</td> <td>14,3</td> <td></td> <td></td> </tr> <tr> <td></td> <td>gesamt</td> <td>42</td> <td>100,0</td> <td></td> <td></td> </tr> </tbody> </table>								Häufigkeit	Prozent	gültige Prozente	kumulierte Prozente	1	sehr wichtig	16	38,1	44,4	44,4	2	wichtig	19	45,2	52,8	97,2	3	weniger wichtig	1	2,4	2,8	100,0	4	unwichtig	0	0	0	0		gesamt	36	85,7	100,0			keine Antwort	6	14,3				gesamt	42	100,0	
		Häufigkeit	Prozent	gültige Prozente	kumulierte Prozente																																																			
1	sehr wichtig	16	38,1	44,4	44,4																																																			
2	wichtig	19	45,2	52,8	97,2																																																			
3	weniger wichtig	1	2,4	2,8	100,0																																																			
4	unwichtig	0	0	0	0																																																			
	gesamt	36	85,7	100,0																																																				
	keine Antwort	6	14,3																																																					
	gesamt	42	100,0																																																					

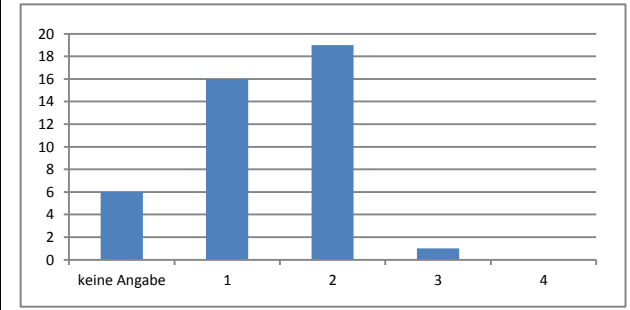
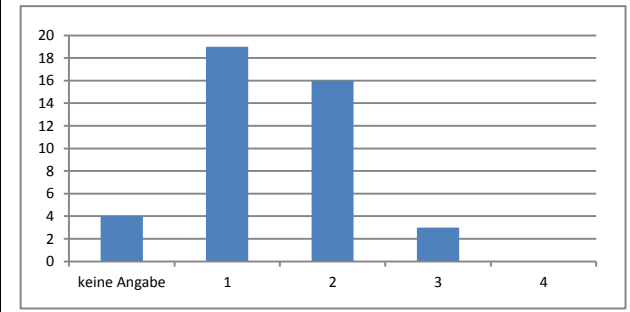

Ergebnisse der 2. Runde

	Gruppen-Antwort			Häufigkeitsverteilung																																																				
Wahrscheinlichkeit der Realisierung in der Logistik-Branche	Mittelwert	Median	Varianz																																																					
	1,46	1	0,311																																																					
	Visualisierung der Positionierung von Median und Mittelwert der Gruppen-Antwort																																																							
	 <p>Legende: — Median — Mittelwert</p>			<table border="1"> <thead> <tr> <th></th> <th></th> <th>Häufigkeit</th> <th>Prozent</th> <th>gültige Prozente</th> <th>kumulierte Prozente</th> </tr> </thead> <tbody> <tr> <td>1</td> <td>sehr wahrscheinlich</td> <td>21</td> <td>50,0</td> <td>56,8</td> <td>56,8</td> </tr> <tr> <td>2</td> <td>eher wahrscheinlich</td> <td>15</td> <td>35,7</td> <td>40,5</td> <td>97,3</td> </tr> <tr> <td>3</td> <td>eher unwahrscheinlich</td> <td>1</td> <td>2,4</td> <td>2,7</td> <td>100,0</td> </tr> <tr> <td>4</td> <td>sehr unwahrscheinlich</td> <td>0</td> <td>0</td> <td>0</td> <td>0</td> </tr> <tr> <td></td> <td>gesamt</td> <td>37</td> <td>88,1</td> <td>100,0</td> <td></td> </tr> <tr> <td></td> <td>keine Antwort</td> <td>5</td> <td>11,9</td> <td></td> <td></td> </tr> <tr> <td></td> <td>gesamt</td> <td>42</td> <td>100,0</td> <td></td> <td></td> </tr> </tbody> </table>								Häufigkeit	Prozent	gültige Prozente	kumulierte Prozente	1	sehr wahrscheinlich	21	50,0	56,8	56,8	2	eher wahrscheinlich	15	35,7	40,5	97,3	3	eher unwahrscheinlich	1	2,4	2,7	100,0	4	sehr unwahrscheinlich	0	0	0	0		gesamt	37	88,1	100,0			keine Antwort	5	11,9				gesamt	42	100,0	
		Häufigkeit	Prozent	gültige Prozente	kumulierte Prozente																																																			
1	sehr wahrscheinlich	21	50,0	56,8	56,8																																																			
2	eher wahrscheinlich	15	35,7	40,5	97,3																																																			
3	eher unwahrscheinlich	1	2,4	2,7	100,0																																																			
4	sehr unwahrscheinlich	0	0	0	0																																																			
	gesamt	37	88,1	100,0																																																				
	keine Antwort	5	11,9																																																					
	gesamt	42	100,0																																																					
Erwünschtheit der Realisierung in der Logistik-Branche	Mittelwert	Median	Varianz																																																					
	1,28	1	0,206																																																					
	Visualisierung der Positionierung von Median und Mittelwert der Gruppen-Antwort																																																							
	 <p>Legende: — Median — Mittelwert</p>			<table border="1"> <thead> <tr> <th></th> <th></th> <th>Häufigkeit</th> <th>Prozent</th> <th>gültige Prozente</th> <th>kumulierte Prozente</th> </tr> </thead> <tbody> <tr> <td>1</td> <td>sehr wichtig</td> <td>26</td> <td>61,9</td> <td>72,2</td> <td>72,2</td> </tr> <tr> <td>2</td> <td>wichtig</td> <td>10</td> <td>23,8</td> <td>27,8</td> <td>100,0</td> </tr> <tr> <td>3</td> <td>weniger wichtig</td> <td>0</td> <td>0</td> <td>0</td> <td>0</td> </tr> <tr> <td>4</td> <td>unwichtig</td> <td>0</td> <td>0</td> <td>0</td> <td>0</td> </tr> <tr> <td></td> <td>gesamt</td> <td>36</td> <td>85,7</td> <td>100,0</td> <td></td> </tr> <tr> <td></td> <td>keine Antwort</td> <td>6</td> <td>14,3</td> <td></td> <td></td> </tr> <tr> <td></td> <td>gesamt</td> <td>42</td> <td>100,0</td> <td></td> <td></td> </tr> </tbody> </table>								Häufigkeit	Prozent	gültige Prozente	kumulierte Prozente	1	sehr wichtig	26	61,9	72,2	72,2	2	wichtig	10	23,8	27,8	100,0	3	weniger wichtig	0	0	0	0	4	unwichtig	0	0	0	0		gesamt	36	85,7	100,0			keine Antwort	6	14,3				gesamt	42	100,0	
		Häufigkeit	Prozent	gültige Prozente	kumulierte Prozente																																																			
1	sehr wichtig	26	61,9	72,2	72,2																																																			
2	wichtig	10	23,8	27,8	100,0																																																			
3	weniger wichtig	0	0	0	0																																																			
4	unwichtig	0	0	0	0																																																			
	gesamt	36	85,7	100,0																																																				
	keine Antwort	6	14,3																																																					
	gesamt	42	100,0																																																					

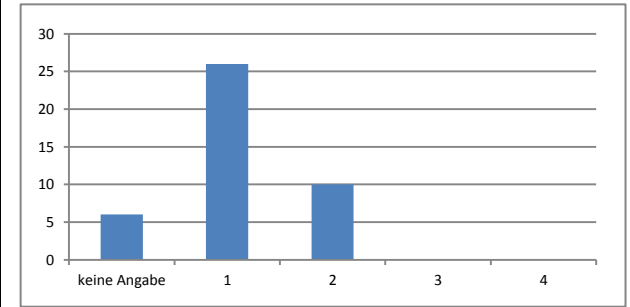
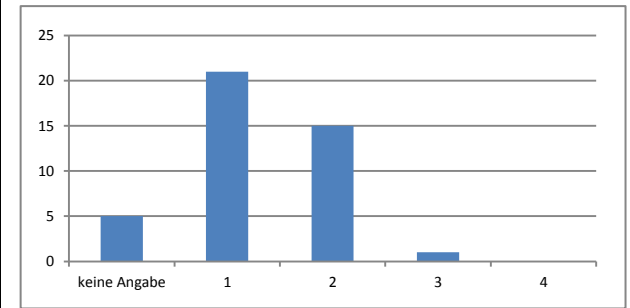

Ergebnisse der 2. Runde

	Gruppen-Antwort			Häufigkeitsverteilung																																																				
Wahrscheinlichkeit der Realisierung in der Logistik-Branche	Mittelwert	Median	Varianz																																																					
	1,34	1	0,297																																																					
	Visualisierung der Positionierung von Median und Mittelwert der Gruppen-Antwort																																																							
	 <p>Legende: — Median — Mittelwert</p>			<table border="1"> <thead> <tr> <th></th> <th></th> <th>Häufigkeit</th> <th>Prozent</th> <th>gültige Prozente</th> <th>kumulierte Prozente</th> </tr> </thead> <tbody> <tr> <td>1</td> <td>sehr wahrscheinlich</td> <td>22</td> <td>52,4</td> <td>68,8</td> <td>68,8</td> </tr> <tr> <td>2</td> <td>eher wahrscheinlich</td> <td>9</td> <td>21,4</td> <td>28,1</td> <td>96,9</td> </tr> <tr> <td>3</td> <td>eher unwahrscheinlich</td> <td>1</td> <td>2,4</td> <td>3,1</td> <td>100,0</td> </tr> <tr> <td>4</td> <td>sehr unwahrscheinlich</td> <td>0</td> <td>0</td> <td>0</td> <td></td> </tr> <tr> <td></td> <td>gesamt</td> <td>32</td> <td>76,2</td> <td>100,0</td> <td></td> </tr> <tr> <td></td> <td>keine Antwort</td> <td>10</td> <td>23,8</td> <td></td> <td></td> </tr> <tr> <td></td> <td>gesamt</td> <td>42</td> <td>100,0</td> <td></td> <td></td> </tr> </tbody> </table>								Häufigkeit	Prozent	gültige Prozente	kumulierte Prozente	1	sehr wahrscheinlich	22	52,4	68,8	68,8	2	eher wahrscheinlich	9	21,4	28,1	96,9	3	eher unwahrscheinlich	1	2,4	3,1	100,0	4	sehr unwahrscheinlich	0	0	0			gesamt	32	76,2	100,0			keine Antwort	10	23,8				gesamt	42	100,0	
		Häufigkeit	Prozent	gültige Prozente	kumulierte Prozente																																																			
1	sehr wahrscheinlich	22	52,4	68,8	68,8																																																			
2	eher wahrscheinlich	9	21,4	28,1	96,9																																																			
3	eher unwahrscheinlich	1	2,4	3,1	100,0																																																			
4	sehr unwahrscheinlich	0	0	0																																																				
	gesamt	32	76,2	100,0																																																				
	keine Antwort	10	23,8																																																					
	gesamt	42	100,0																																																					
Erwünschtheit der Realisierung in der Logistik-Branche	Mittelwert	Median	Varianz																																																					
	1,47	1	0,326																																																					
	Visualisierung der Positionierung von Median und Mittelwert der Gruppen-Antwort																																																							
	 <p>Legende: — Median — Mittelwert</p>			<table border="1"> <thead> <tr> <th></th> <th></th> <th>Häufigkeit</th> <th>Prozent</th> <th>gültige Prozente</th> <th>kumulierte Prozente</th> </tr> </thead> <tbody> <tr> <td>1</td> <td>sehr wichtig</td> <td>17</td> <td>40,5</td> <td>56,7</td> <td>56,7</td> </tr> <tr> <td>2</td> <td>wichtig</td> <td>12</td> <td>28,6</td> <td>40,0</td> <td>96,7</td> </tr> <tr> <td>3</td> <td>weniger wichtig</td> <td>1</td> <td>2,4</td> <td>3,3</td> <td>100,0</td> </tr> <tr> <td>4</td> <td>unwichtig</td> <td>0</td> <td>0</td> <td>0</td> <td></td> </tr> <tr> <td></td> <td>gesamt</td> <td>30</td> <td>71,4</td> <td>100,0</td> <td></td> </tr> <tr> <td></td> <td>keine Antwort</td> <td>12</td> <td>28,6</td> <td></td> <td></td> </tr> <tr> <td></td> <td>gesamt</td> <td>42</td> <td>100,0</td> <td></td> <td></td> </tr> </tbody> </table>								Häufigkeit	Prozent	gültige Prozente	kumulierte Prozente	1	sehr wichtig	17	40,5	56,7	56,7	2	wichtig	12	28,6	40,0	96,7	3	weniger wichtig	1	2,4	3,3	100,0	4	unwichtig	0	0	0			gesamt	30	71,4	100,0			keine Antwort	12	28,6				gesamt	42	100,0	
		Häufigkeit	Prozent	gültige Prozente	kumulierte Prozente																																																			
1	sehr wichtig	17	40,5	56,7	56,7																																																			
2	wichtig	12	28,6	40,0	96,7																																																			
3	weniger wichtig	1	2,4	3,3	100,0																																																			
4	unwichtig	0	0	0																																																				
	gesamt	30	71,4	100,0																																																				
	keine Antwort	12	28,6																																																					
	gesamt	42	100,0																																																					

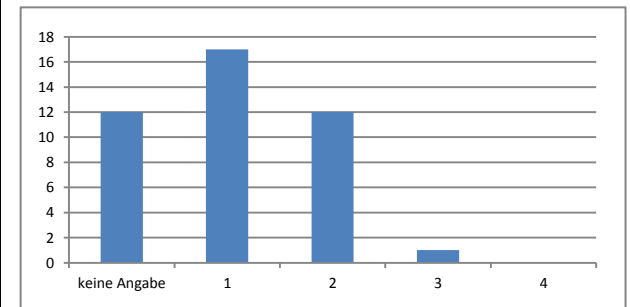
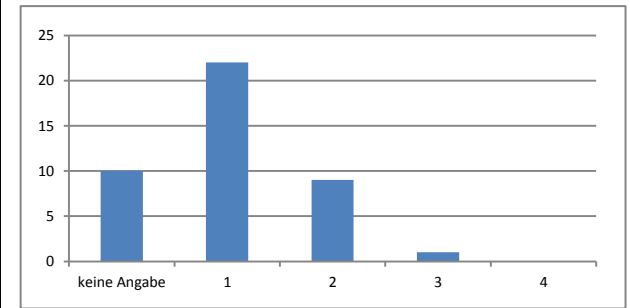

Ergebnisse der 2. Runde

	Gruppen-Antwort			Häufigkeitsverteilung																																																				
Wahrscheinlichkeit der Realisierung in der Logistik-Branche	Mittelwert	Median	Varianz																																																					
	1,53	1	0,485																																																					
	Visualisierung der Positionierung von Median und Mittelwert der Gruppen-Antwort																																																							
	 <p>Legende: — Median — Mittelwert</p>			<table border="1"> <thead> <tr> <th></th> <th></th> <th>Häufigkeit</th> <th>Prozent</th> <th>gültige Prozente</th> <th>kumulierte Prozente</th> </tr> </thead> <tbody> <tr> <td>1</td> <td>sehr wahrscheinlich</td> <td>21</td> <td>50,0</td> <td>58,3</td> <td>58,3</td> </tr> <tr> <td>2</td> <td>eher wahrscheinlich</td> <td>11</td> <td>26,2</td> <td>30,6</td> <td>88,9</td> </tr> <tr> <td>3</td> <td>eher unwahrscheinlich</td> <td>4</td> <td>9,5</td> <td>11,1</td> <td>100,0</td> </tr> <tr> <td>4</td> <td>sehr unwahrscheinlich</td> <td>0</td> <td>0</td> <td>0</td> <td>0</td> </tr> <tr> <td></td> <td>gesamt</td> <td>36</td> <td>85,7</td> <td>100,0</td> <td></td> </tr> <tr> <td></td> <td>keine Antwort</td> <td>6</td> <td>14,3</td> <td></td> <td></td> </tr> <tr> <td></td> <td>gesamt</td> <td>42</td> <td>100,0</td> <td></td> <td></td> </tr> </tbody> </table>								Häufigkeit	Prozent	gültige Prozente	kumulierte Prozente	1	sehr wahrscheinlich	21	50,0	58,3	58,3	2	eher wahrscheinlich	11	26,2	30,6	88,9	3	eher unwahrscheinlich	4	9,5	11,1	100,0	4	sehr unwahrscheinlich	0	0	0	0		gesamt	36	85,7	100,0			keine Antwort	6	14,3				gesamt	42	100,0	
		Häufigkeit	Prozent	gültige Prozente	kumulierte Prozente																																																			
1	sehr wahrscheinlich	21	50,0	58,3	58,3																																																			
2	eher wahrscheinlich	11	26,2	30,6	88,9																																																			
3	eher unwahrscheinlich	4	9,5	11,1	100,0																																																			
4	sehr unwahrscheinlich	0	0	0	0																																																			
	gesamt	36	85,7	100,0																																																				
	keine Antwort	6	14,3																																																					
	gesamt	42	100,0																																																					
Erwünschtheit der Realisierung in der Logistik-Branche	Mittelwert	Median	Varianz																																																					
	1,31	1	0,222																																																					
	Visualisierung der Positionierung von Median und Mittelwert der Gruppen-Antwort																																																							
	 <p>Legende: — Median — Mittelwert</p>			<table border="1"> <thead> <tr> <th></th> <th></th> <th>Häufigkeit</th> <th>Prozent</th> <th>gültige Prozente</th> <th>kumulierte Prozente</th> </tr> </thead> <tbody> <tr> <td>1</td> <td>sehr wichtig</td> <td>24</td> <td>57,1</td> <td>68,6</td> <td>68,6</td> </tr> <tr> <td>2</td> <td>wichtig</td> <td>11</td> <td>26,2</td> <td>31,4</td> <td>100,0</td> </tr> <tr> <td>3</td> <td>weniger wichtig</td> <td>0</td> <td>0</td> <td>0</td> <td>0</td> </tr> <tr> <td>4</td> <td>unwichtig</td> <td>0</td> <td>0</td> <td>0</td> <td>0</td> </tr> <tr> <td></td> <td>gesamt</td> <td>35</td> <td>83,3</td> <td>100,0</td> <td></td> </tr> <tr> <td></td> <td>keine Antwort</td> <td>7</td> <td>16,7</td> <td></td> <td></td> </tr> <tr> <td></td> <td>gesamt</td> <td>42</td> <td>100,0</td> <td></td> <td></td> </tr> </tbody> </table>								Häufigkeit	Prozent	gültige Prozente	kumulierte Prozente	1	sehr wichtig	24	57,1	68,6	68,6	2	wichtig	11	26,2	31,4	100,0	3	weniger wichtig	0	0	0	0	4	unwichtig	0	0	0	0		gesamt	35	83,3	100,0			keine Antwort	7	16,7				gesamt	42	100,0	
		Häufigkeit	Prozent	gültige Prozente	kumulierte Prozente																																																			
1	sehr wichtig	24	57,1	68,6	68,6																																																			
2	wichtig	11	26,2	31,4	100,0																																																			
3	weniger wichtig	0	0	0	0																																																			
4	unwichtig	0	0	0	0																																																			
	gesamt	35	83,3	100,0																																																				
	keine Antwort	7	16,7																																																					
	gesamt	42	100,0																																																					

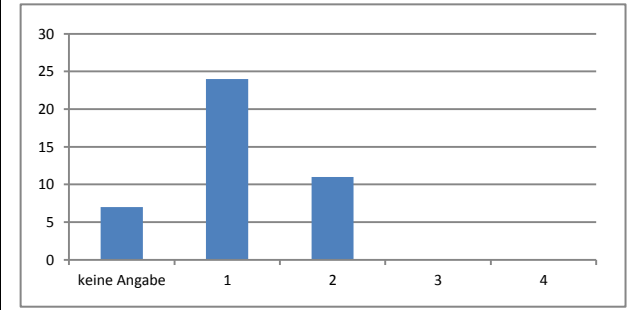
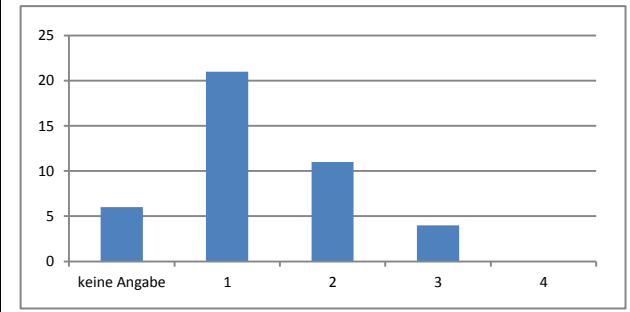

Ergebnisse der 2. Runde

	Gruppen-Antwort			Häufigkeitsverteilung																																																				
Wahrscheinlichkeit der Realisierung in der Logistik-Branche	Mittelwert	Median	Varianz																																																					
	1,84	2	0,461																																																					
	Visualisierung der Positionierung von Median und Mittelwert der Gruppen-Antwort																																																							
	 <p>Legende: — Median — Mittelwert</p>			<table border="1"> <thead> <tr> <th></th> <th></th> <th>Häufigkeit</th> <th>Prozent</th> <th>gültige Prozente</th> <th>kumulierte Prozente</th> </tr> </thead> <tbody> <tr> <td>1</td> <td>sehr wahrscheinlich</td> <td>12</td> <td>28,6</td> <td>31,6</td> <td>31,6</td> </tr> <tr> <td>2</td> <td>eher wahrscheinlich</td> <td>20</td> <td>47,6</td> <td>52,6</td> <td>84,2</td> </tr> <tr> <td>3</td> <td>eher unwahrscheinlich</td> <td>6</td> <td>14,3</td> <td>15,8</td> <td>100,0</td> </tr> <tr> <td>4</td> <td>sehr unwahrscheinlich</td> <td>0</td> <td>0</td> <td>0</td> <td>0</td> </tr> <tr> <td></td> <td>gesamt</td> <td>38</td> <td>90,5</td> <td>100,0</td> <td></td> </tr> <tr> <td></td> <td>keine Antwort</td> <td>4</td> <td>9,5</td> <td></td> <td></td> </tr> <tr> <td></td> <td>gesamt</td> <td>42</td> <td>100,0</td> <td></td> <td></td> </tr> </tbody> </table>								Häufigkeit	Prozent	gültige Prozente	kumulierte Prozente	1	sehr wahrscheinlich	12	28,6	31,6	31,6	2	eher wahrscheinlich	20	47,6	52,6	84,2	3	eher unwahrscheinlich	6	14,3	15,8	100,0	4	sehr unwahrscheinlich	0	0	0	0		gesamt	38	90,5	100,0			keine Antwort	4	9,5				gesamt	42	100,0	
		Häufigkeit	Prozent	gültige Prozente	kumulierte Prozente																																																			
1	sehr wahrscheinlich	12	28,6	31,6	31,6																																																			
2	eher wahrscheinlich	20	47,6	52,6	84,2																																																			
3	eher unwahrscheinlich	6	14,3	15,8	100,0																																																			
4	sehr unwahrscheinlich	0	0	0	0																																																			
	gesamt	38	90,5	100,0																																																				
	keine Antwort	4	9,5																																																					
	gesamt	42	100,0																																																					
Erwünschtheit der Realisierung in der Logistik-Branche	Mittelwert	Median	Varianz																																																					
	1,14	1	0,126																																																					
	Visualisierung der Positionierung von Median und Mittelwert der Gruppen-Antwort																																																							
	 <p>Legende: — Median — Mittelwert</p>			<table border="1"> <thead> <tr> <th></th> <th></th> <th>Häufigkeit</th> <th>Prozent</th> <th>gültige Prozente</th> <th>kumulierte Prozente</th> </tr> </thead> <tbody> <tr> <td>1</td> <td>sehr wichtig</td> <td>30</td> <td>71,4</td> <td>85,7</td> <td>85,7</td> </tr> <tr> <td>2</td> <td>wichtig</td> <td>5</td> <td>11,9</td> <td>14,3</td> <td>100,0</td> </tr> <tr> <td>3</td> <td>weniger wichtig</td> <td>0</td> <td>0</td> <td>0</td> <td>0</td> </tr> <tr> <td>4</td> <td>unwichtig</td> <td>0</td> <td>0</td> <td>0</td> <td>0</td> </tr> <tr> <td></td> <td>gesamt</td> <td>35</td> <td>83,3</td> <td>100,0</td> <td></td> </tr> <tr> <td></td> <td>keine Antwort</td> <td>7</td> <td>16,7</td> <td></td> <td></td> </tr> <tr> <td></td> <td>gesamt</td> <td>42</td> <td>100,0</td> <td></td> <td></td> </tr> </tbody> </table>								Häufigkeit	Prozent	gültige Prozente	kumulierte Prozente	1	sehr wichtig	30	71,4	85,7	85,7	2	wichtig	5	11,9	14,3	100,0	3	weniger wichtig	0	0	0	0	4	unwichtig	0	0	0	0		gesamt	35	83,3	100,0			keine Antwort	7	16,7				gesamt	42	100,0	
		Häufigkeit	Prozent	gültige Prozente	kumulierte Prozente																																																			
1	sehr wichtig	30	71,4	85,7	85,7																																																			
2	wichtig	5	11,9	14,3	100,0																																																			
3	weniger wichtig	0	0	0	0																																																			
4	unwichtig	0	0	0	0																																																			
	gesamt	35	83,3	100,0																																																				
	keine Antwort	7	16,7																																																					
	gesamt	42	100,0																																																					

Ergebnisse der 2. Runde

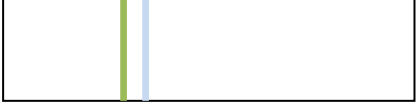
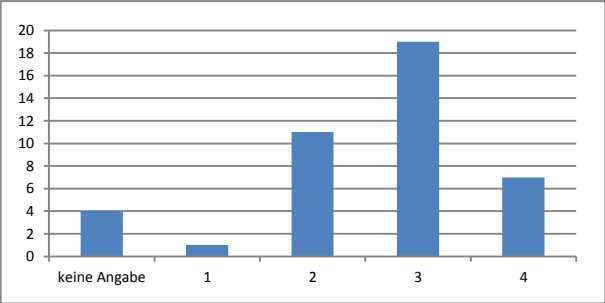
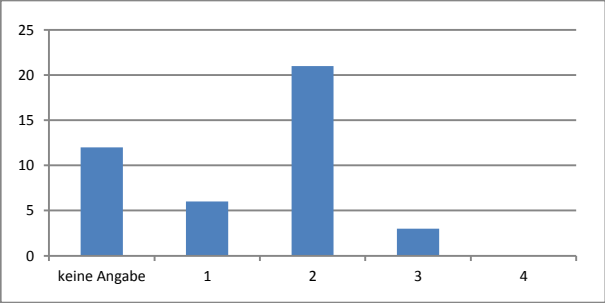
	Gruppen-Antwort			Häufigkeitsverteilung																																																				
Wahrscheinlichkeit der Realisierung in der Logistik-Branche	Mittelwert	Median	Varianz																																																					
	2,84	3	0,569																																																					
	Visualisierung der Positionierung von Median und Mittelwert der Gruppen-Antwort																																																							
	 <p>Legende: — Median — Mittelwert</p>			<table border="1"> <thead> <tr> <th></th> <th></th> <th>Häufigkeit</th> <th>Prozent</th> <th>gültige Prozente</th> <th>kumulierte Prozente</th> </tr> </thead> <tbody> <tr> <td>1</td> <td>sehr wahrscheinlich</td> <td>1</td> <td>2,4</td> <td>2,6</td> <td>2,6</td> </tr> <tr> <td>2</td> <td>eher wahrscheinlich</td> <td>11</td> <td>26,2</td> <td>28,9</td> <td>31,6</td> </tr> <tr> <td>3</td> <td>eher unwahrscheinlich</td> <td>19</td> <td>45,2</td> <td>50,0</td> <td>81,6</td> </tr> <tr> <td>4</td> <td>sehr unwahrscheinlich</td> <td>7</td> <td>16,7</td> <td>18,4</td> <td>100,0</td> </tr> <tr> <td></td> <td>gesamt</td> <td>38</td> <td>90,5</td> <td>100,0</td> <td></td> </tr> <tr> <td></td> <td>keine Antwort</td> <td>4</td> <td>9,5</td> <td></td> <td></td> </tr> <tr> <td></td> <td>gesamt</td> <td>42</td> <td>100,0</td> <td></td> <td></td> </tr> </tbody> </table>								Häufigkeit	Prozent	gültige Prozente	kumulierte Prozente	1	sehr wahrscheinlich	1	2,4	2,6	2,6	2	eher wahrscheinlich	11	26,2	28,9	31,6	3	eher unwahrscheinlich	19	45,2	50,0	81,6	4	sehr unwahrscheinlich	7	16,7	18,4	100,0		gesamt	38	90,5	100,0			keine Antwort	4	9,5				gesamt	42	100,0	
		Häufigkeit	Prozent	gültige Prozente	kumulierte Prozente																																																			
1	sehr wahrscheinlich	1	2,4	2,6	2,6																																																			
2	eher wahrscheinlich	11	26,2	28,9	31,6																																																			
3	eher unwahrscheinlich	19	45,2	50,0	81,6																																																			
4	sehr unwahrscheinlich	7	16,7	18,4	100,0																																																			
	gesamt	38	90,5	100,0																																																				
	keine Antwort	4	9,5																																																					
	gesamt	42	100,0																																																					
Erwünschtheit der Realisierung in der Logistik-Branche	Mittelwert	Median	Varianz																																																					
	1,90	2	0,3																																																					
	Visualisierung der Positionierung von Median und Mittelwert der Gruppen-Antwort																																																							
	 <p>Legende: — Median — Mittelwert</p>			<table border="1"> <thead> <tr> <th></th> <th></th> <th>Häufigkeit</th> <th>Prozent</th> <th>gültige Prozente</th> <th>kumulierte Prozente</th> </tr> </thead> <tbody> <tr> <td>1</td> <td>sehr wichtig</td> <td>6</td> <td>14,3</td> <td>20,0</td> <td>20,0</td> </tr> <tr> <td>2</td> <td>wichtig</td> <td>21</td> <td>50,0</td> <td>70,0</td> <td>90,0</td> </tr> <tr> <td>3</td> <td>weniger wichtig</td> <td>3</td> <td>7,1</td> <td>10,0</td> <td>100,0</td> </tr> <tr> <td>4</td> <td>unwichtig</td> <td>0</td> <td>0</td> <td>0</td> <td>0</td> </tr> <tr> <td></td> <td>gesamt</td> <td>30</td> <td>71,4</td> <td>100,0</td> <td></td> </tr> <tr> <td></td> <td>keine Antwort</td> <td>12</td> <td>28,6</td> <td></td> <td></td> </tr> <tr> <td></td> <td>gesamt</td> <td>42</td> <td>100,0</td> <td></td> <td></td> </tr> </tbody> </table>								Häufigkeit	Prozent	gültige Prozente	kumulierte Prozente	1	sehr wichtig	6	14,3	20,0	20,0	2	wichtig	21	50,0	70,0	90,0	3	weniger wichtig	3	7,1	10,0	100,0	4	unwichtig	0	0	0	0		gesamt	30	71,4	100,0			keine Antwort	12	28,6				gesamt	42	100,0	
		Häufigkeit	Prozent	gültige Prozente	kumulierte Prozente																																																			
1	sehr wichtig	6	14,3	20,0	20,0																																																			
2	wichtig	21	50,0	70,0	90,0																																																			
3	weniger wichtig	3	7,1	10,0	100,0																																																			
4	unwichtig	0	0	0	0																																																			
	gesamt	30	71,4	100,0																																																				
	keine Antwort	12	28,6																																																					
	gesamt	42	100,0																																																					
																																																								
																																																								

Ergebnisse der 2. Runde

	Gruppen-Antwort			Häufigkeitsverteilung																																																				
Wahrscheinlichkeit der Realisierung in der Logistik-Branche	Mittelwert	Median	Varianz																																																					
	1,94	2	0,454																																																					
	Visualisierung der Positionierung von Median und Mittelwert der Gruppen-Antwort																																																							
	 <p>Legende: — Median — Mittelwert</p>			<table border="1"> <thead> <tr> <th></th> <th></th> <th>Häufigkeit</th> <th>Prozent</th> <th>gültige Prozente</th> <th>kumulierte Prozente</th> </tr> </thead> <tbody> <tr> <td>1</td> <td>sehr wahrscheinlich</td> <td>9</td> <td>21,4</td> <td>25,0</td> <td>25,0</td> </tr> <tr> <td>2</td> <td>eher wahrscheinlich</td> <td>20</td> <td>47,6</td> <td>55,6</td> <td>80,6</td> </tr> <tr> <td>3</td> <td>eher unwahrscheinlich</td> <td>7</td> <td>16,7</td> <td>19,4</td> <td>100,0</td> </tr> <tr> <td>4</td> <td>sehr unwahrscheinlich</td> <td>0</td> <td>0</td> <td>0</td> <td>0</td> </tr> <tr> <td></td> <td>gesamt</td> <td>36</td> <td>85,7</td> <td>100,0</td> <td></td> </tr> <tr> <td></td> <td>keine Antwort</td> <td>6</td> <td>14,3</td> <td></td> <td></td> </tr> <tr> <td></td> <td>gesamt</td> <td>42</td> <td>100,0</td> <td></td> <td></td> </tr> </tbody> </table> 								Häufigkeit	Prozent	gültige Prozente	kumulierte Prozente	1	sehr wahrscheinlich	9	21,4	25,0	25,0	2	eher wahrscheinlich	20	47,6	55,6	80,6	3	eher unwahrscheinlich	7	16,7	19,4	100,0	4	sehr unwahrscheinlich	0	0	0	0		gesamt	36	85,7	100,0			keine Antwort	6	14,3				gesamt	42	100,0	
		Häufigkeit	Prozent	gültige Prozente	kumulierte Prozente																																																			
1	sehr wahrscheinlich	9	21,4	25,0	25,0																																																			
2	eher wahrscheinlich	20	47,6	55,6	80,6																																																			
3	eher unwahrscheinlich	7	16,7	19,4	100,0																																																			
4	sehr unwahrscheinlich	0	0	0	0																																																			
	gesamt	36	85,7	100,0																																																				
	keine Antwort	6	14,3																																																					
	gesamt	42	100,0																																																					
Erwünschtheit der Realisierung in der Logistik-Branche	Mittelwert	Median	Varianz																																																					
	1,62	2	0,304																																																					
	Visualisierung der Positionierung von Median und Mittelwert der Gruppen-Antwort																																																							
	 <p>Legende: — Median — Mittelwert</p>			<table border="1"> <thead> <tr> <th></th> <th></th> <th>Häufigkeit</th> <th>Prozent</th> <th>gültige Prozente</th> <th>kumulierte Prozente</th> </tr> </thead> <tbody> <tr> <td>1</td> <td>sehr wichtig</td> <td>14</td> <td>33,3</td> <td>41,2</td> <td>41,2</td> </tr> <tr> <td>2</td> <td>wichtig</td> <td>19</td> <td>45,2</td> <td>55,9</td> <td>97,1</td> </tr> <tr> <td>3</td> <td>weniger wichtig</td> <td>1</td> <td>2,4</td> <td>2,9</td> <td>100,0</td> </tr> <tr> <td>4</td> <td>unwichtig</td> <td>0</td> <td>0</td> <td>0</td> <td>0</td> </tr> <tr> <td></td> <td>gesamt</td> <td>34</td> <td>81,0</td> <td>100,0</td> <td></td> </tr> <tr> <td></td> <td>keine Antwort</td> <td>8</td> <td>19,0</td> <td></td> <td></td> </tr> <tr> <td></td> <td>gesamt</td> <td>42</td> <td>100,0</td> <td></td> <td></td> </tr> </tbody> </table> 								Häufigkeit	Prozent	gültige Prozente	kumulierte Prozente	1	sehr wichtig	14	33,3	41,2	41,2	2	wichtig	19	45,2	55,9	97,1	3	weniger wichtig	1	2,4	2,9	100,0	4	unwichtig	0	0	0	0		gesamt	34	81,0	100,0			keine Antwort	8	19,0				gesamt	42	100,0	
		Häufigkeit	Prozent	gültige Prozente	kumulierte Prozente																																																			
1	sehr wichtig	14	33,3	41,2	41,2																																																			
2	wichtig	19	45,2	55,9	97,1																																																			
3	weniger wichtig	1	2,4	2,9	100,0																																																			
4	unwichtig	0	0	0	0																																																			
	gesamt	34	81,0	100,0																																																				
	keine Antwort	8	19,0																																																					
	gesamt	42	100,0																																																					

Ergebnisse der 2. Runde

	Gruppen-Antwort			Häufigkeitsverteilung																																																			
Wahrscheinlichkeit der Realisierung in der Logistik-Branche	Mittelwert	Median	Varianz																																																				
	1,76	2	0,618																																																				
	Visualisierung der Positionierung von Median und Mittelwert der Gruppen-Antwort																																																						
	 <p>Legende: — Median — Mittelwert</p>			<table border="1"> <thead> <tr> <th></th> <th></th> <th>Häufigkeit</th> <th>Prozent</th> <th>gültige Prozente</th> <th>kumulierte Prozente</th> </tr> </thead> <tbody> <tr> <td>1</td> <td>sehr wahrscheinlich</td> <td>16</td> <td>38,1</td> <td>42,1</td> <td>42,1</td> </tr> <tr> <td>2</td> <td>eher wahrscheinlich</td> <td>16</td> <td>38,1</td> <td>42,1</td> <td>84,2</td> </tr> <tr> <td>3</td> <td>eher unwahrscheinlich</td> <td>5</td> <td>11,9</td> <td>13,2</td> <td>97,4</td> </tr> <tr> <td>4</td> <td>sehr unwahrscheinlich</td> <td>1</td> <td>2,4</td> <td>2,6</td> <td>100,0</td> </tr> <tr> <td></td> <td>gesamt</td> <td>38</td> <td>90,5</td> <td>100,0</td> <td></td> </tr> <tr> <td></td> <td>keine Antwort</td> <td>4</td> <td>9,5</td> <td></td> <td></td> </tr> <tr> <td></td> <td>gesamt</td> <td>42</td> <td>100,0</td> <td></td> <td></td> </tr> </tbody> </table>							Häufigkeit	Prozent	gültige Prozente	kumulierte Prozente	1	sehr wahrscheinlich	16	38,1	42,1	42,1	2	eher wahrscheinlich	16	38,1	42,1	84,2	3	eher unwahrscheinlich	5	11,9	13,2	97,4	4	sehr unwahrscheinlich	1	2,4	2,6	100,0		gesamt	38	90,5	100,0			keine Antwort	4	9,5				gesamt	42	100,0	
		Häufigkeit	Prozent	gültige Prozente	kumulierte Prozente																																																		
1	sehr wahrscheinlich	16	38,1	42,1	42,1																																																		
2	eher wahrscheinlich	16	38,1	42,1	84,2																																																		
3	eher unwahrscheinlich	5	11,9	13,2	97,4																																																		
4	sehr unwahrscheinlich	1	2,4	2,6	100,0																																																		
	gesamt	38	90,5	100,0																																																			
	keine Antwort	4	9,5																																																				
	gesamt	42	100,0																																																				
Erwünschtheit der Realisierung in der Logistik-Branche	Mittelwert	Median	Varianz																																																				
	1,14	1	0,126																																																				
	Visualisierung der Positionierung von Median und Mittelwert der Gruppen-Antwort																																																						
	 <p>Legende: — Median — Mittelwert</p>			<table border="1"> <thead> <tr> <th></th> <th></th> <th>Häufigkeit</th> <th>Prozent</th> <th>gültige Prozente</th> <th>kumulierte Prozente</th> </tr> </thead> <tbody> <tr> <td>1</td> <td>sehr wichtig</td> <td>30</td> <td>71,4</td> <td>85,7</td> <td>85,7</td> </tr> <tr> <td>2</td> <td>wichtig</td> <td>5</td> <td>11,9</td> <td>14,3</td> <td>100,0</td> </tr> <tr> <td>3</td> <td>weniger wichtig</td> <td>0</td> <td>0</td> <td>0</td> <td>0</td> </tr> <tr> <td>4</td> <td>unwichtig</td> <td>0</td> <td>0</td> <td>0</td> <td>0</td> </tr> <tr> <td></td> <td>gesamt</td> <td>35</td> <td>83,3</td> <td>100,0</td> <td></td> </tr> <tr> <td></td> <td>keine Antwort</td> <td>7</td> <td>16,7</td> <td></td> <td></td> </tr> <tr> <td></td> <td>gesamt</td> <td>42</td> <td>100,0</td> <td></td> <td></td> </tr> </tbody> </table>							Häufigkeit	Prozent	gültige Prozente	kumulierte Prozente	1	sehr wichtig	30	71,4	85,7	85,7	2	wichtig	5	11,9	14,3	100,0	3	weniger wichtig	0	0	0	0	4	unwichtig	0	0	0	0		gesamt	35	83,3	100,0			keine Antwort	7	16,7				gesamt	42	100,0	
		Häufigkeit	Prozent	gültige Prozente	kumulierte Prozente																																																		
1	sehr wichtig	30	71,4	85,7	85,7																																																		
2	wichtig	5	11,9	14,3	100,0																																																		
3	weniger wichtig	0	0	0	0																																																		
4	unwichtig	0	0	0	0																																																		
	gesamt	35	83,3	100,0																																																			
	keine Antwort	7	16,7																																																				
	gesamt	42	100,0																																																				

Ergebnisse der 2. Runde



Ergebnisse der 2. Runde

	Gruppen-Antwort			Häufigkeitsverteilung																																																	
Wahrscheinlichkeit der Realisierung in der Logistik-Branche	Mittelwert	Median	Varianz																																																		
	1,46	1	0,422																																																		
	Visualisierung der Positionierung von Median und Mittelwert der Gruppen-Antwort																																																				
				<table border="1"> <thead> <tr> <th></th> <th></th> <th>Häufigkeit</th> <th>Prozent</th> <th>gültige Prozente</th> <th>kumulierte Prozente</th> </tr> </thead> <tbody> <tr> <td>1</td> <td>sehr wahrscheinlich</td> <td>23</td> <td>54,8</td> <td>62,2</td> <td>62,2</td> </tr> <tr> <td>2</td> <td>eher wahrscheinlich</td> <td>11</td> <td>26,2</td> <td>29,7</td> <td>91,9</td> </tr> <tr> <td>3</td> <td>eher unwahrscheinlich</td> <td>3</td> <td>7,1</td> <td>8,1</td> <td>100,0</td> </tr> <tr> <td>4</td> <td>sehr unwahrscheinlich</td> <td>0</td> <td>0</td> <td>0</td> <td>0</td> </tr> <tr> <td></td> <td>gesamt</td> <td>37</td> <td>88,1</td> <td>100,0</td> <td></td> </tr> <tr> <td></td> <td>keine Antwort</td> <td>5</td> <td>11,9</td> <td></td> <td></td> </tr> <tr> <td></td> <td>gesamt</td> <td>42</td> <td>100,0</td> <td></td> <td></td> </tr> </tbody> </table>				Häufigkeit	Prozent	gültige Prozente	kumulierte Prozente	1	sehr wahrscheinlich	23	54,8	62,2	62,2	2	eher wahrscheinlich	11	26,2	29,7	91,9	3	eher unwahrscheinlich	3	7,1	8,1	100,0	4	sehr unwahrscheinlich	0	0	0	0		gesamt	37	88,1	100,0			keine Antwort	5	11,9				gesamt	42	100,0		
		Häufigkeit	Prozent	gültige Prozente	kumulierte Prozente																																																
1	sehr wahrscheinlich	23	54,8	62,2	62,2																																																
2	eher wahrscheinlich	11	26,2	29,7	91,9																																																
3	eher unwahrscheinlich	3	7,1	8,1	100,0																																																
4	sehr unwahrscheinlich	0	0	0	0																																																
	gesamt	37	88,1	100,0																																																	
	keine Antwort	5	11,9																																																		
	gesamt	42	100,0																																																		
	<p>Legende:</p> <p>— Median</p> <p>— Mittelwert</p>																																																				
Erwünschtheit der Realisierung in der Logistik-Branche	Mittelwert	Median	Varianz																																																		
	1,12	1	0,107																																																		
	Visualisierung der Positionierung von Median und Mittelwert der Gruppen-Antwort																																																				
				<table border="1"> <thead> <tr> <th></th> <th></th> <th>Häufigkeit</th> <th>Prozent</th> <th>gültige Prozente</th> <th>kumulierte Prozente</th> </tr> </thead> <tbody> <tr> <td>1</td> <td>sehr wichtig</td> <td>30</td> <td>71,4</td> <td>88,2</td> <td>88,2</td> </tr> <tr> <td>2</td> <td>wichtig</td> <td>4</td> <td>9,5</td> <td>11,8</td> <td>100,0</td> </tr> <tr> <td>3</td> <td>weniger wichtig</td> <td>0</td> <td>0</td> <td>0</td> <td>0</td> </tr> <tr> <td>4</td> <td>unwichtig</td> <td>0</td> <td>0</td> <td>0</td> <td>0</td> </tr> <tr> <td></td> <td>gesamt</td> <td>34</td> <td>81,0</td> <td>100,0</td> <td></td> </tr> <tr> <td></td> <td>keine Antwort</td> <td>8</td> <td>19,0</td> <td></td> <td></td> </tr> <tr> <td></td> <td>gesamt</td> <td>42</td> <td>100,0</td> <td></td> <td></td> </tr> </tbody> </table>				Häufigkeit	Prozent	gültige Prozente	kumulierte Prozente	1	sehr wichtig	30	71,4	88,2	88,2	2	wichtig	4	9,5	11,8	100,0	3	weniger wichtig	0	0	0	0	4	unwichtig	0	0	0	0		gesamt	34	81,0	100,0			keine Antwort	8	19,0				gesamt	42	100,0		
		Häufigkeit	Prozent	gültige Prozente	kumulierte Prozente																																																
1	sehr wichtig	30	71,4	88,2	88,2																																																
2	wichtig	4	9,5	11,8	100,0																																																
3	weniger wichtig	0	0	0	0																																																
4	unwichtig	0	0	0	0																																																
	gesamt	34	81,0	100,0																																																	
	keine Antwort	8	19,0																																																		
	gesamt	42	100,0																																																		
	<p>Legende:</p> <p>— Median</p> <p>— Mittelwert</p>																																																				

Ergebnisse der 2. Runde

	Gruppen-Antwort			Häufigkeitsverteilung																																																	
Wahrscheinlichkeit der Realisierung in der Logistik-Branche	Mittelwert	Median	Varianz																																																		
	1.59	2	0.359																																																		
	Visualisierung der Positionierung von Median und Mittelwert der Gruppen-Antwort																																																				
	Legende: — Median — Mittelwert																																																				
				<table border="1"> <thead> <tr> <th></th> <th></th> <th>Häufigkeit</th> <th>Prozent</th> <th>gültige Prozente</th> <th>kumulierte Prozente</th> </tr> </thead> <tbody> <tr> <td>1</td> <td>sehr wahrscheinlich</td> <td>17</td> <td>40,5</td> <td>45,9</td> <td>45,9</td> </tr> <tr> <td>2</td> <td>eher wahrscheinlich</td> <td>18</td> <td>42,9</td> <td>48,6</td> <td>94,6</td> </tr> <tr> <td>3</td> <td>eher unwahrscheinlich</td> <td>2</td> <td>4,8</td> <td>5,4</td> <td>100,0</td> </tr> <tr> <td>4</td> <td>sehr unwahrscheinlich</td> <td>0</td> <td>0</td> <td>0</td> <td>0</td> </tr> <tr> <td></td> <td>gesamt</td> <td>37</td> <td>88,1</td> <td>100,0</td> <td></td> </tr> <tr> <td></td> <td>keine Antwort</td> <td>5</td> <td>11,9</td> <td></td> <td></td> </tr> <tr> <td></td> <td>gesamt</td> <td>42</td> <td>100,0</td> <td></td> <td></td> </tr> </tbody> </table>			Häufigkeit	Prozent	gültige Prozente	kumulierte Prozente	1	sehr wahrscheinlich	17	40,5	45,9	45,9	2	eher wahrscheinlich	18	42,9	48,6	94,6	3	eher unwahrscheinlich	2	4,8	5,4	100,0	4	sehr unwahrscheinlich	0	0	0	0		gesamt	37	88,1	100,0			keine Antwort	5	11,9				gesamt	42	100,0			
		Häufigkeit	Prozent	gültige Prozente	kumulierte Prozente																																																
1	sehr wahrscheinlich	17	40,5	45,9	45,9																																																
2	eher wahrscheinlich	18	42,9	48,6	94,6																																																
3	eher unwahrscheinlich	2	4,8	5,4	100,0																																																
4	sehr unwahrscheinlich	0	0	0	0																																																
	gesamt	37	88,1	100,0																																																	
	keine Antwort	5	11,9																																																		
	gesamt	42	100,0																																																		
Erwünschtheit der Realisierung in der Logistik-Branche	Mittelwert	Median	Varianz																																																		
	1.54	1	0.373																																																		
	Visualisierung der Positionierung von Median und Mittelwert der Gruppen-Antwort																																																				
	Legende: — Median — Mittelwert																																																				
				<table border="1"> <thead> <tr> <th></th> <th></th> <th>Häufigkeit</th> <th>Prozent</th> <th>gültige Prozente</th> <th>kumulierte Prozente</th> </tr> </thead> <tbody> <tr> <td>1</td> <td>sehr wichtig</td> <td>18</td> <td>42,9</td> <td>51,4</td> <td>51,4</td> </tr> <tr> <td>2</td> <td>wichtig</td> <td>15</td> <td>35,7</td> <td>42,9</td> <td>94,3</td> </tr> <tr> <td>3</td> <td>weniger wichtig</td> <td>2</td> <td>4,8</td> <td>5,7</td> <td>100,0</td> </tr> <tr> <td>4</td> <td>unwichtig</td> <td>0</td> <td>0</td> <td>0</td> <td>0</td> </tr> <tr> <td></td> <td>gesamt</td> <td>35</td> <td>83,3</td> <td>100,0</td> <td></td> </tr> <tr> <td></td> <td>keine Antwort</td> <td>7</td> <td>16,7</td> <td></td> <td></td> </tr> <tr> <td></td> <td>gesamt</td> <td>42</td> <td>100,0</td> <td></td> <td></td> </tr> </tbody> </table>			Häufigkeit	Prozent	gültige Prozente	kumulierte Prozente	1	sehr wichtig	18	42,9	51,4	51,4	2	wichtig	15	35,7	42,9	94,3	3	weniger wichtig	2	4,8	5,7	100,0	4	unwichtig	0	0	0	0		gesamt	35	83,3	100,0			keine Antwort	7	16,7				gesamt	42	100,0			
		Häufigkeit	Prozent	gültige Prozente	kumulierte Prozente																																																
1	sehr wichtig	18	42,9	51,4	51,4																																																
2	wichtig	15	35,7	42,9	94,3																																																
3	weniger wichtig	2	4,8	5,7	100,0																																																
4	unwichtig	0	0	0	0																																																
	gesamt	35	83,3	100,0																																																	
	keine Antwort	7	16,7																																																		
	gesamt	42	100,0																																																		

Ergebnisse der 2. Runde

	Gruppen-Antwort			Häufigkeitsverteilung																																																		
Wahrscheinlichkeit der Realisierung in der Logistik-Branche	Mittelwert	Median	Varianz																																																			
	2	2	0.514																																																			
	Visualisierung der Positionierung von Median und Mittelwert der Gruppen-Antwort																																																					
				<table border="1"> <thead> <tr> <th></th> <th></th> <th>Häufigkeit</th> <th>Prozent</th> <th>gültige Prozente</th> <th>kumulierte Prozente</th> </tr> </thead> <tbody> <tr> <td>1</td> <td>sehr wahrscheinlich</td> <td>9</td> <td>21,4</td> <td>25,0</td> <td>25,0</td> </tr> <tr> <td>2</td> <td>eher wahrscheinlich</td> <td>18</td> <td>42,9</td> <td>50,0</td> <td>75,0</td> </tr> <tr> <td>3</td> <td>eher unwahrscheinlich</td> <td>9</td> <td>21,4</td> <td>25,0</td> <td>100,0</td> </tr> <tr> <td>4</td> <td>sehr unwahrscheinlich</td> <td>0</td> <td>0</td> <td>0</td> <td>0</td> </tr> <tr> <td></td> <td>gesamt</td> <td>36</td> <td>85,7</td> <td>100,0</td> <td></td> </tr> <tr> <td></td> <td>keine Antwort</td> <td>6</td> <td>14,3</td> <td></td> <td></td> </tr> <tr> <td></td> <td>gesamt</td> <td>42</td> <td>100,0</td> <td></td> <td></td> </tr> </tbody> </table>					Häufigkeit	Prozent	gültige Prozente	kumulierte Prozente	1	sehr wahrscheinlich	9	21,4	25,0	25,0	2	eher wahrscheinlich	18	42,9	50,0	75,0	3	eher unwahrscheinlich	9	21,4	25,0	100,0	4	sehr unwahrscheinlich	0	0	0	0		gesamt	36	85,7	100,0			keine Antwort	6	14,3				gesamt	42	100,0		
		Häufigkeit	Prozent	gültige Prozente	kumulierte Prozente																																																	
1	sehr wahrscheinlich	9	21,4	25,0	25,0																																																	
2	eher wahrscheinlich	18	42,9	50,0	75,0																																																	
3	eher unwahrscheinlich	9	21,4	25,0	100,0																																																	
4	sehr unwahrscheinlich	0	0	0	0																																																	
	gesamt	36	85,7	100,0																																																		
	keine Antwort	6	14,3																																																			
	gesamt	42	100,0																																																			
	1 2 3 4 Legende: 																																																					
Erwünschtheit der Realisierung in der Logistik-Branche	Mittelwert	Median	Varianz																																																			
	1.36	1	0.294																																																			
	Visualisierung der Positionierung von Median und Mittelwert der Gruppen-Antwort																																																					
				<table border="1"> <thead> <tr> <th></th> <th></th> <th>Häufigkeit</th> <th>Prozent</th> <th>gültige Prozente</th> <th>kumulierte Prozente</th> </tr> </thead> <tbody> <tr> <td>1</td> <td>sehr wichtig</td> <td>24</td> <td>57,1</td> <td>66,7</td> <td>66,7</td> </tr> <tr> <td>2</td> <td>wichtig</td> <td>11</td> <td>26,2</td> <td>30,6</td> <td>97,2</td> </tr> <tr> <td>3</td> <td>weniger wichtig</td> <td>1</td> <td>2,4</td> <td>2,8</td> <td>100,0</td> </tr> <tr> <td>4</td> <td>unwichtig</td> <td>0</td> <td>0</td> <td>0</td> <td>0</td> </tr> <tr> <td></td> <td>gesamt</td> <td>36</td> <td>85,7</td> <td>100,0</td> <td></td> </tr> <tr> <td></td> <td>keine Antwort</td> <td>6</td> <td>14,3</td> <td></td> <td></td> </tr> <tr> <td></td> <td>gesamt</td> <td>42</td> <td>100,0</td> <td></td> <td></td> </tr> </tbody> </table>					Häufigkeit	Prozent	gültige Prozente	kumulierte Prozente	1	sehr wichtig	24	57,1	66,7	66,7	2	wichtig	11	26,2	30,6	97,2	3	weniger wichtig	1	2,4	2,8	100,0	4	unwichtig	0	0	0	0		gesamt	36	85,7	100,0			keine Antwort	6	14,3				gesamt	42	100,0		
		Häufigkeit	Prozent	gültige Prozente	kumulierte Prozente																																																	
1	sehr wichtig	24	57,1	66,7	66,7																																																	
2	wichtig	11	26,2	30,6	97,2																																																	
3	weniger wichtig	1	2,4	2,8	100,0																																																	
4	unwichtig	0	0	0	0																																																	
	gesamt	36	85,7	100,0																																																		
	keine Antwort	6	14,3																																																			
	gesamt	42	100,0																																																			
	1 2 3 4 Legende: 																																																					

Ergebnisse der 2. Runde

	Gruppen-Antwort			Häufigkeitsverteilung																																																					
Wahrscheinlichkeit der Realisierung in der Logistik-Branche	Mittelwert	Median	Varianz																																																						
	1.53	1	0.371																																																						
	Visualisierung der Positionierung von Median und Mittelwert der Gruppen-Antwort																																																								
				<table border="1"> <thead> <tr> <th></th> <th></th> <th>Häufigkeit</th> <th>Prozent</th> <th>gültige Prozente</th> <th>kumulierte Prozente</th> </tr> </thead> <tbody> <tr> <td>1</td> <td>sehr wahrscheinlich</td> <td>19</td> <td>45,2</td> <td>52,8</td> <td>52,8</td> </tr> <tr> <td>2</td> <td>eher wahrscheinlich</td> <td>15</td> <td>35,7</td> <td>41,7</td> <td>94,4</td> </tr> <tr> <td>3</td> <td>eher unwahrscheinlich</td> <td>2</td> <td>4,8</td> <td>5,6</td> <td>100,0</td> </tr> <tr> <td>4</td> <td>sehr unwahrscheinlich</td> <td>0</td> <td>0</td> <td>0</td> <td>0</td> </tr> <tr> <td></td> <td>gesamt</td> <td>36</td> <td>85,7</td> <td>100,0</td> <td></td> </tr> <tr> <td></td> <td>keine Antwort</td> <td>6</td> <td>14,3</td> <td></td> <td></td> </tr> <tr> <td></td> <td>gesamt</td> <td>42</td> <td>100,0</td> <td></td> <td></td> </tr> </tbody> </table>								Häufigkeit	Prozent	gültige Prozente	kumulierte Prozente	1	sehr wahrscheinlich	19	45,2	52,8	52,8	2	eher wahrscheinlich	15	35,7	41,7	94,4	3	eher unwahrscheinlich	2	4,8	5,6	100,0	4	sehr unwahrscheinlich	0	0	0	0		gesamt	36	85,7	100,0			keine Antwort	6	14,3				gesamt	42	100,0		
		Häufigkeit	Prozent	gültige Prozente	kumulierte Prozente																																																				
1	sehr wahrscheinlich	19	45,2	52,8	52,8																																																				
2	eher wahrscheinlich	15	35,7	41,7	94,4																																																				
3	eher unwahrscheinlich	2	4,8	5,6	100,0																																																				
4	sehr unwahrscheinlich	0	0	0	0																																																				
	gesamt	36	85,7	100,0																																																					
	keine Antwort	6	14,3																																																						
	gesamt	42	100,0																																																						
	<p>Legende:</p> <p>— Median</p> <p>— Mittelwert</p>																																																								
Erwünschtheit der Realisierung in der Logistik-Branche	Mittelwert	Median	Varianz																																																						
	1.54	1	0.366																																																						
	Visualisierung der Positionierung von Median und Mittelwert der Gruppen-Antwort																																																								
				<table border="1"> <thead> <tr> <th></th> <th></th> <th>Häufigkeit</th> <th>Prozent</th> <th>gültige Prozente</th> <th>kumulierte Prozente</th> </tr> </thead> <tbody> <tr> <td>1</td> <td>sehr wichtig</td> <td>19</td> <td>45,2</td> <td>51,4</td> <td>51,4</td> </tr> <tr> <td>2</td> <td>wichtig</td> <td>16</td> <td>38,1</td> <td>43,2</td> <td>94,6</td> </tr> <tr> <td>3</td> <td>weniger wichtig</td> <td>2</td> <td>4,8</td> <td>5,4</td> <td>100,0</td> </tr> <tr> <td>4</td> <td>unwichtig</td> <td>0</td> <td>0</td> <td>0</td> <td>0</td> </tr> <tr> <td></td> <td>gesamt</td> <td>37</td> <td>88,1</td> <td>100,0</td> <td></td> </tr> <tr> <td></td> <td>keine Antwort</td> <td>5</td> <td>11,9</td> <td></td> <td></td> </tr> <tr> <td></td> <td>gesamt</td> <td>42</td> <td>100,0</td> <td></td> <td></td> </tr> </tbody> </table>								Häufigkeit	Prozent	gültige Prozente	kumulierte Prozente	1	sehr wichtig	19	45,2	51,4	51,4	2	wichtig	16	38,1	43,2	94,6	3	weniger wichtig	2	4,8	5,4	100,0	4	unwichtig	0	0	0	0		gesamt	37	88,1	100,0			keine Antwort	5	11,9				gesamt	42	100,0		
		Häufigkeit	Prozent	gültige Prozente	kumulierte Prozente																																																				
1	sehr wichtig	19	45,2	51,4	51,4																																																				
2	wichtig	16	38,1	43,2	94,6																																																				
3	weniger wichtig	2	4,8	5,4	100,0																																																				
4	unwichtig	0	0	0	0																																																				
	gesamt	37	88,1	100,0																																																					
	keine Antwort	5	11,9																																																						
	gesamt	42	100,0																																																						
	<p>Legende:</p> <p>— Median</p> <p>— Mittelwert</p>																																																								

Ergebnisse der 2. Runde

	Gruppen-Antwort			Häufigkeitsverteilung																																																				
Wahrscheinlichkeit der Realisierung in der Logistik-Branche	Mittelwert	Median	Varianz																																																					
	1.8	2	0.576																																																					
	Visualisierung der Positionierung von Median und Mittelwert der Gruppen-Antwort																																																							
	 <p>Legende: — Median — Mittelwert</p>			<table border="1"> <thead> <tr> <th></th> <th></th> <th>Häufigkeit</th> <th>Prozent</th> <th>gültige Prozente</th> <th>kumulierte Prozente</th> </tr> </thead> <tbody> <tr> <td>1</td> <td>sehr wahrscheinlich</td> <td>14</td> <td>33,3</td> <td>40,0</td> <td>40,0</td> </tr> <tr> <td>2</td> <td>eher wahrscheinlich</td> <td>14</td> <td>33,3</td> <td>40,0</td> <td>80,0</td> </tr> <tr> <td>3</td> <td>eher unwahrscheinlich</td> <td>7</td> <td>16,7</td> <td>20,0</td> <td>100,0</td> </tr> <tr> <td>4</td> <td>sehr unwahrscheinlich</td> <td>0</td> <td>0</td> <td>0</td> <td>0</td> </tr> <tr> <td></td> <td>gesamt</td> <td>35</td> <td>83,3</td> <td>100,0</td> <td></td> </tr> <tr> <td></td> <td>keine Antwort</td> <td>7</td> <td>16,7</td> <td></td> <td></td> </tr> <tr> <td></td> <td>gesamt</td> <td>42</td> <td>100,0</td> <td></td> <td></td> </tr> </tbody> </table>								Häufigkeit	Prozent	gültige Prozente	kumulierte Prozente	1	sehr wahrscheinlich	14	33,3	40,0	40,0	2	eher wahrscheinlich	14	33,3	40,0	80,0	3	eher unwahrscheinlich	7	16,7	20,0	100,0	4	sehr unwahrscheinlich	0	0	0	0		gesamt	35	83,3	100,0			keine Antwort	7	16,7				gesamt	42	100,0	
		Häufigkeit	Prozent	gültige Prozente	kumulierte Prozente																																																			
1	sehr wahrscheinlich	14	33,3	40,0	40,0																																																			
2	eher wahrscheinlich	14	33,3	40,0	80,0																																																			
3	eher unwahrscheinlich	7	16,7	20,0	100,0																																																			
4	sehr unwahrscheinlich	0	0	0	0																																																			
	gesamt	35	83,3	100,0																																																				
	keine Antwort	7	16,7																																																					
	gesamt	42	100,0																																																					
Erwünschtheit der Realisierung in der Logistik-Branche	Mittelwert	Median	Varianz																																																					
	1.51	1	0.316																																																					
	Visualisierung der Positionierung von Median und Mittelwert der Gruppen-Antwort																																																							
	 <p>Legende: — Median — Mittelwert</p>			<table border="1"> <thead> <tr> <th></th> <th></th> <th>Häufigkeit</th> <th>Prozent</th> <th>gültige Prozente</th> <th>kumulierte Prozente</th> </tr> </thead> <tbody> <tr> <td>1</td> <td>sehr wichtig</td> <td>18</td> <td>42,9</td> <td>51,4</td> <td>51,4</td> </tr> <tr> <td>2</td> <td>wichtig</td> <td>16</td> <td>38,1</td> <td>45,7</td> <td>97,1</td> </tr> <tr> <td>3</td> <td>weniger wichtig</td> <td>1</td> <td>2,4</td> <td>2,9</td> <td>100,0</td> </tr> <tr> <td>4</td> <td>unwichtig</td> <td>0</td> <td>0</td> <td>0</td> <td>0</td> </tr> <tr> <td></td> <td>gesamt</td> <td>35</td> <td>83,3</td> <td>100,0</td> <td></td> </tr> <tr> <td></td> <td>keine Antwort</td> <td>7</td> <td>16,7</td> <td></td> <td></td> </tr> <tr> <td></td> <td>gesamt</td> <td>42</td> <td>100,0</td> <td></td> <td></td> </tr> </tbody> </table>								Häufigkeit	Prozent	gültige Prozente	kumulierte Prozente	1	sehr wichtig	18	42,9	51,4	51,4	2	wichtig	16	38,1	45,7	97,1	3	weniger wichtig	1	2,4	2,9	100,0	4	unwichtig	0	0	0	0		gesamt	35	83,3	100,0			keine Antwort	7	16,7				gesamt	42	100,0	
		Häufigkeit	Prozent	gültige Prozente	kumulierte Prozente																																																			
1	sehr wichtig	18	42,9	51,4	51,4																																																			
2	wichtig	16	38,1	45,7	97,1																																																			
3	weniger wichtig	1	2,4	2,9	100,0																																																			
4	unwichtig	0	0	0	0																																																			
	gesamt	35	83,3	100,0																																																				
	keine Antwort	7	16,7																																																					
	gesamt	42	100,0																																																					

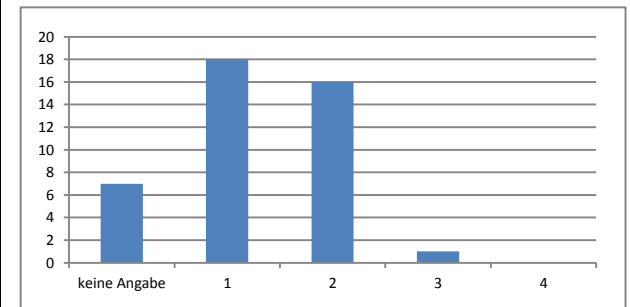
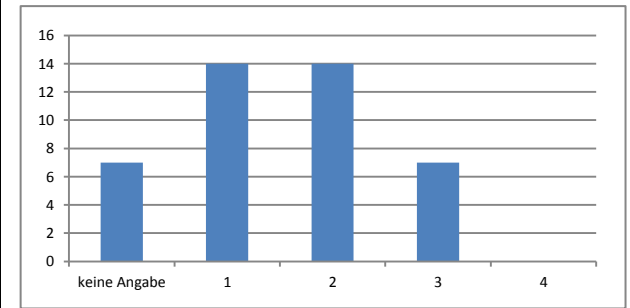

Ergebnisse der 2. Runde

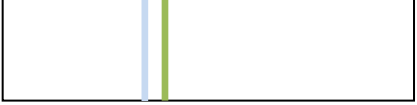
	Gruppen-Antwort			Häufigkeitsverteilung																																																				
Wahrscheinlichkeit der Realisierung in der Logistik-Branche	Mittelwert	Median	Varianz																																																					
	1.60	1	0.662																																																					
	Visualisierung der Positionierung von Median und Mittelwert der Gruppen-Antwort																																																							
	 <p>Legende: — Median — Mittelwert</p>			<table border="1"> <thead> <tr> <th></th> <th></th> <th>Häufigkeit</th> <th>Prozent</th> <th>gültige Prozente</th> <th>kumulierte Prozente</th> </tr> </thead> <tbody> <tr> <td>1</td> <td>sehr wahrscheinlich</td> <td>17</td> <td>40,5</td> <td>56,7</td> <td>56,7</td> </tr> <tr> <td>2</td> <td>eher wahrscheinlich</td> <td>9</td> <td>21,4</td> <td>30,0</td> <td>86,7</td> </tr> <tr> <td>3</td> <td>eher unwahrscheinlich</td> <td>3</td> <td>7,1</td> <td>10,0</td> <td>96,7</td> </tr> <tr> <td>4</td> <td>sehr unwahrscheinlich</td> <td>1</td> <td>2,4</td> <td>3,3</td> <td>100,0</td> </tr> <tr> <td></td> <td>gesamt</td> <td>30</td> <td>71,4</td> <td>100,0</td> <td></td> </tr> <tr> <td></td> <td>keine Antwort</td> <td>12</td> <td>28,6</td> <td></td> <td></td> </tr> <tr> <td></td> <td>gesamt</td> <td>42</td> <td>100,0</td> <td></td> <td></td> </tr> </tbody> </table>								Häufigkeit	Prozent	gültige Prozente	kumulierte Prozente	1	sehr wahrscheinlich	17	40,5	56,7	56,7	2	eher wahrscheinlich	9	21,4	30,0	86,7	3	eher unwahrscheinlich	3	7,1	10,0	96,7	4	sehr unwahrscheinlich	1	2,4	3,3	100,0		gesamt	30	71,4	100,0			keine Antwort	12	28,6				gesamt	42	100,0	
		Häufigkeit	Prozent	gültige Prozente	kumulierte Prozente																																																			
1	sehr wahrscheinlich	17	40,5	56,7	56,7																																																			
2	eher wahrscheinlich	9	21,4	30,0	86,7																																																			
3	eher unwahrscheinlich	3	7,1	10,0	96,7																																																			
4	sehr unwahrscheinlich	1	2,4	3,3	100,0																																																			
	gesamt	30	71,4	100,0																																																				
	keine Antwort	12	28,6																																																					
	gesamt	42	100,0																																																					
Erwünschtheit der Realisierung in der Logistik-Branche	Mittelwert	Median	Varianz																																																					
	1.48	1	0.336																																																					
	Visualisierung der Positionierung von Median und Mittelwert der Gruppen-Antwort																																																							
	 <p>Legende: — Median — Mittelwert</p>			<table border="1"> <thead> <tr> <th></th> <th></th> <th>Häufigkeit</th> <th>Prozent</th> <th>gültige Prozente</th> <th>kumulierte Prozente</th> </tr> </thead> <tbody> <tr> <td>1</td> <td>sehr wichtig</td> <td>15</td> <td>35,7</td> <td>55,6</td> <td>55,6</td> </tr> <tr> <td>2</td> <td>wichtig</td> <td>11</td> <td>26,2</td> <td>40,7</td> <td>96,3</td> </tr> <tr> <td>3</td> <td>weniger wichtig</td> <td>1</td> <td>2,4</td> <td>3,7</td> <td>100,0</td> </tr> <tr> <td>4</td> <td>unwichtig</td> <td>0</td> <td>0</td> <td>0</td> <td>0</td> </tr> <tr> <td></td> <td>gesamt</td> <td>27</td> <td>64,3</td> <td>100,0</td> <td></td> </tr> <tr> <td></td> <td>keine Antwort</td> <td>15</td> <td>35,7</td> <td></td> <td></td> </tr> <tr> <td></td> <td>gesamt</td> <td>42</td> <td>100,0</td> <td></td> <td></td> </tr> </tbody> </table>								Häufigkeit	Prozent	gültige Prozente	kumulierte Prozente	1	sehr wichtig	15	35,7	55,6	55,6	2	wichtig	11	26,2	40,7	96,3	3	weniger wichtig	1	2,4	3,7	100,0	4	unwichtig	0	0	0	0		gesamt	27	64,3	100,0			keine Antwort	15	35,7				gesamt	42	100,0	
		Häufigkeit	Prozent	gültige Prozente	kumulierte Prozente																																																			
1	sehr wichtig	15	35,7	55,6	55,6																																																			
2	wichtig	11	26,2	40,7	96,3																																																			
3	weniger wichtig	1	2,4	3,7	100,0																																																			
4	unwichtig	0	0	0	0																																																			
	gesamt	27	64,3	100,0																																																				
	keine Antwort	15	35,7																																																					
	gesamt	42	100,0																																																					

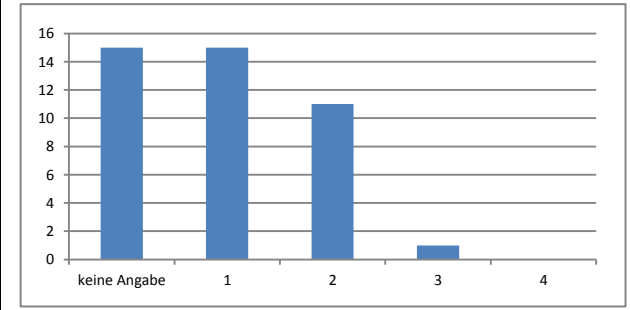
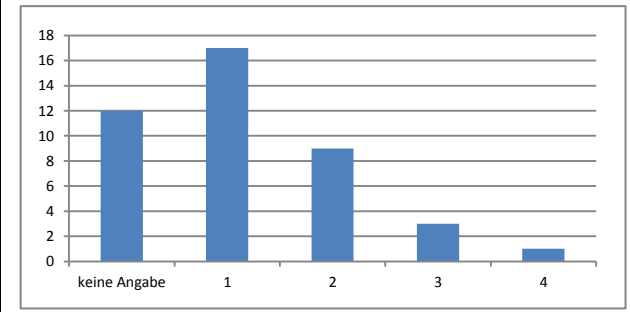

Ergebnisse der 2. Runde

	Gruppen-Antwort			Häufigkeitsverteilung																																																					
Wahrscheinlichkeit der Realisierung in der Logistik-Branche	Mittelwert	Median	Varianz																																																						
	1,69	2	0,634																																																						
	Visualisierung der Positionierung von Median und Mittelwert der Gruppen-Antwort																																																								
	Legende: 																																																								
				<table border="1"> <thead> <tr> <th></th> <th></th> <th>Häufigkeit</th> <th>Prozent</th> <th>gültige Prozente</th> <th>kumulierte Prozente</th> </tr> </thead> <tbody> <tr> <td>1</td> <td>sehr wahrscheinlich</td> <td>17</td> <td>40,5</td> <td>48,6</td> <td>48,6</td> </tr> <tr> <td>2</td> <td>eher wahrscheinlich</td> <td>13</td> <td>31,0</td> <td>37,1</td> <td>85,7</td> </tr> <tr> <td>3</td> <td>eher unwahrscheinlich</td> <td>4</td> <td>9,5</td> <td>11,4</td> <td>97,1</td> </tr> <tr> <td>4</td> <td>sehr unwahrscheinlich</td> <td>1</td> <td>2,4</td> <td>2,9</td> <td>100,0</td> </tr> <tr> <td></td> <td>gesamt</td> <td>35</td> <td>83,3</td> <td>100,0</td> <td></td> </tr> <tr> <td></td> <td>keine Antwort</td> <td>7</td> <td>16,7</td> <td></td> <td></td> </tr> <tr> <td></td> <td>gesamt</td> <td>42</td> <td>100,0</td> <td></td> <td></td> </tr> </tbody> </table>			Häufigkeit	Prozent	gültige Prozente	kumulierte Prozente	1	sehr wahrscheinlich	17	40,5	48,6	48,6	2	eher wahrscheinlich	13	31,0	37,1	85,7	3	eher unwahrscheinlich	4	9,5	11,4	97,1	4	sehr unwahrscheinlich	1	2,4	2,9	100,0		gesamt	35	83,3	100,0			keine Antwort	7	16,7				gesamt	42	100,0							
		Häufigkeit	Prozent	gültige Prozente	kumulierte Prozente																																																				
1	sehr wahrscheinlich	17	40,5	48,6	48,6																																																				
2	eher wahrscheinlich	13	31,0	37,1	85,7																																																				
3	eher unwahrscheinlich	4	9,5	11,4	97,1																																																				
4	sehr unwahrscheinlich	1	2,4	2,9	100,0																																																				
	gesamt	35	83,3	100,0																																																					
	keine Antwort	7	16,7																																																						
	gesamt	42	100,0																																																						
Erwünschtheit der Realisierung in der Logistik-Branche	Mittelwert	Median	Varianz																																																						
	1,34	1	0,467																																																						
	Visualisierung der Positionierung von Median und Mittelwert der Gruppen-Antwort																																																								
	Legende: 																																																								
				<table border="1"> <thead> <tr> <th></th> <th></th> <th>Häufigkeit</th> <th>Prozent</th> <th>gültige Prozente</th> <th>kumulierte Prozente</th> </tr> </thead> <tbody> <tr> <td>1</td> <td>sehr wichtig</td> <td>26</td> <td>61,9</td> <td>74,3</td> <td>74,3</td> </tr> <tr> <td>2</td> <td>wichtig</td> <td>7</td> <td>16,7</td> <td>20,0</td> <td>94,3</td> </tr> <tr> <td>3</td> <td>weniger wichtig</td> <td>1</td> <td>2,4</td> <td>2,9</td> <td>97,1</td> </tr> <tr> <td>4</td> <td>unwichtig</td> <td>1</td> <td>2,4</td> <td>2,9</td> <td>100,0</td> </tr> <tr> <td></td> <td>gesamt</td> <td>35</td> <td>83,3</td> <td>100,0</td> <td></td> </tr> <tr> <td></td> <td>keine Antwort</td> <td>7</td> <td>16,7</td> <td></td> <td></td> </tr> <tr> <td></td> <td>gesamt</td> <td>42</td> <td>100,0</td> <td></td> <td></td> </tr> </tbody> </table>			Häufigkeit	Prozent	gültige Prozente	kumulierte Prozente	1	sehr wichtig	26	61,9	74,3	74,3	2	wichtig	7	16,7	20,0	94,3	3	weniger wichtig	1	2,4	2,9	97,1	4	unwichtig	1	2,4	2,9	100,0		gesamt	35	83,3	100,0			keine Antwort	7	16,7				gesamt	42	100,0							
		Häufigkeit	Prozent	gültige Prozente	kumulierte Prozente																																																				
1	sehr wichtig	26	61,9	74,3	74,3																																																				
2	wichtig	7	16,7	20,0	94,3																																																				
3	weniger wichtig	1	2,4	2,9	97,1																																																				
4	unwichtig	1	2,4	2,9	100,0																																																				
	gesamt	35	83,3	100,0																																																					
	keine Antwort	7	16,7																																																						
	gesamt	42	100,0																																																						

Ergebnisse der 2. Runde

	Gruppen-Antwort			Häufigkeitsverteilung																																																				
Wahrscheinlichkeit der Realisierung in der Logistik-Branche	Mittelwert	Median	Varianz																																																					
	1,44	1	0,436																																																					
	Visualisierung der Positionierung von Median und Mittelwert der Gruppen-Antwort																																																							
				<table border="1"> <thead> <tr> <th></th> <th></th> <th>Häufigkeit</th> <th>Prozent</th> <th>gültige Prozente</th> <th>kumulierte Prozente</th> </tr> </thead> <tbody> <tr> <td>1</td> <td>sehr wahrscheinlich</td> <td>22</td> <td>52,4</td> <td>64,7</td> <td>64,7</td> </tr> <tr> <td>2</td> <td>eher wahrscheinlich</td> <td>9</td> <td>21,4</td> <td>26,5</td> <td>91,2</td> </tr> <tr> <td>3</td> <td>eher unwahrscheinlich</td> <td>3</td> <td>7,1</td> <td>8,8</td> <td>100,0</td> </tr> <tr> <td>4</td> <td>sehr unwahrscheinlich</td> <td>0</td> <td>0</td> <td>0</td> <td>0</td> </tr> <tr> <td></td> <td>gesamt</td> <td>34</td> <td>81,0</td> <td>100,0</td> <td></td> </tr> <tr> <td></td> <td>keine Antwort</td> <td>8</td> <td>19,0</td> <td></td> <td></td> </tr> <tr> <td></td> <td>gesamt</td> <td>42</td> <td>100,0</td> <td></td> <td></td> </tr> </tbody> </table>							Häufigkeit	Prozent	gültige Prozente	kumulierte Prozente	1	sehr wahrscheinlich	22	52,4	64,7	64,7	2	eher wahrscheinlich	9	21,4	26,5	91,2	3	eher unwahrscheinlich	3	7,1	8,8	100,0	4	sehr unwahrscheinlich	0	0	0	0		gesamt	34	81,0	100,0			keine Antwort	8	19,0				gesamt	42	100,0		
		Häufigkeit	Prozent	gültige Prozente	kumulierte Prozente																																																			
1	sehr wahrscheinlich	22	52,4	64,7	64,7																																																			
2	eher wahrscheinlich	9	21,4	26,5	91,2																																																			
3	eher unwahrscheinlich	3	7,1	8,8	100,0																																																			
4	sehr unwahrscheinlich	0	0	0	0																																																			
	gesamt	34	81,0	100,0																																																				
	keine Antwort	8	19,0																																																					
	gesamt	42	100,0																																																					
	<p>Legende:</p> <p>— Median</p> <p>— Mittelwert</p>																																																							
Erwünschtheit der Realisierung in der Logistik-Branche	Mittelwert	Median	Varianz																																																					
	1,29	1	0,214																																																					
	Visualisierung der Positionierung von Median und Mittelwert der Gruppen-Antwort																																																							
				<table border="1"> <thead> <tr> <th></th> <th></th> <th>Häufigkeit</th> <th>Prozent</th> <th>gültige Prozente</th> <th>kumulierte Prozente</th> </tr> </thead> <tbody> <tr> <td>1</td> <td>sehr wichtig</td> <td>24</td> <td>57,1</td> <td>70,6</td> <td>70,6</td> </tr> <tr> <td>2</td> <td>wichtig</td> <td>10</td> <td>23,8</td> <td>29,4</td> <td>100,0</td> </tr> <tr> <td>3</td> <td>weniger wichtig</td> <td>0</td> <td>0</td> <td>0</td> <td>0</td> </tr> <tr> <td>4</td> <td>unwichtig</td> <td>0</td> <td>0</td> <td>0</td> <td>0</td> </tr> <tr> <td></td> <td>gesamt</td> <td>34</td> <td>81,0</td> <td>100,0</td> <td></td> </tr> <tr> <td></td> <td>keine Antwort</td> <td>8</td> <td>19,0</td> <td></td> <td></td> </tr> <tr> <td></td> <td>gesamt</td> <td>42</td> <td>100,0</td> <td></td> <td></td> </tr> </tbody> </table>							Häufigkeit	Prozent	gültige Prozente	kumulierte Prozente	1	sehr wichtig	24	57,1	70,6	70,6	2	wichtig	10	23,8	29,4	100,0	3	weniger wichtig	0	0	0	0	4	unwichtig	0	0	0	0		gesamt	34	81,0	100,0			keine Antwort	8	19,0				gesamt	42	100,0		
		Häufigkeit	Prozent	gültige Prozente	kumulierte Prozente																																																			
1	sehr wichtig	24	57,1	70,6	70,6																																																			
2	wichtig	10	23,8	29,4	100,0																																																			
3	weniger wichtig	0	0	0	0																																																			
4	unwichtig	0	0	0	0																																																			
	gesamt	34	81,0	100,0																																																				
	keine Antwort	8	19,0																																																					
	gesamt	42	100,0																																																					
	<p>Legende:</p> <p>— Median</p> <p>— Mittelwert</p>																																																							

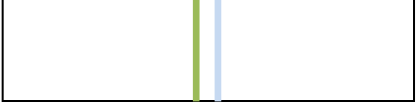
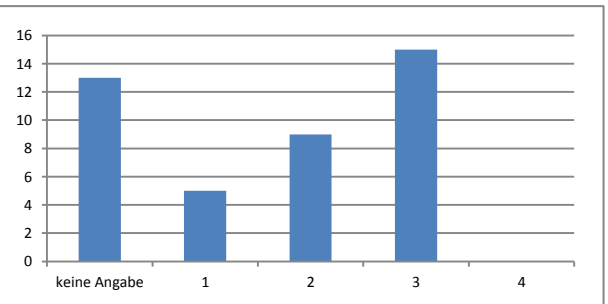
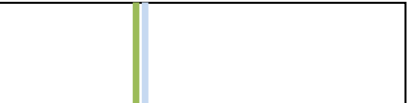
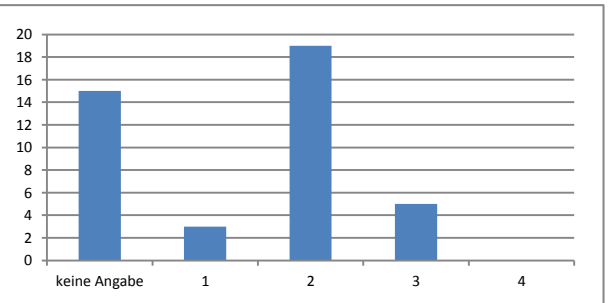

Ergebnisse der 2. Runde

	Gruppen-Antwort			Häufigkeitsverteilung																																																					
Wahrscheinlichkeit der Realisierung in der Logistik-Branche	Mittelwert	Median	Varianz																																																						
	2,34	3	0,591																																																						
	Visualisierung der Positionierung von Median und Mittelwert der Gruppen-Antwort																																																								
				<table border="1"> <thead> <tr> <th></th> <th></th> <th>Häufigkeit</th> <th>Prozent</th> <th>gültige Prozente</th> <th>kumulierte Prozente</th> </tr> </thead> <tbody> <tr> <td>1</td> <td>sehr wahrscheinlich</td> <td>5</td> <td>11,9</td> <td>17,2</td> <td>17,2</td> </tr> <tr> <td>2</td> <td>eher wahrscheinlich</td> <td>9</td> <td>21,4</td> <td>31,0</td> <td>48,3</td> </tr> <tr> <td>3</td> <td>eher unwahrscheinlich</td> <td>15</td> <td>35,7</td> <td>51,7</td> <td>100,0</td> </tr> <tr> <td>4</td> <td>sehr unwahrscheinlich</td> <td>0</td> <td>0</td> <td>0</td> <td>0</td> </tr> <tr> <td></td> <td>gesamt</td> <td>29</td> <td>69,0</td> <td>100,0</td> <td></td> </tr> <tr> <td></td> <td>keine Antwort</td> <td>13</td> <td>31,0</td> <td></td> <td></td> </tr> <tr> <td></td> <td>gesamt</td> <td>42</td> <td>100,0</td> <td></td> <td></td> </tr> </tbody> </table>								Häufigkeit	Prozent	gültige Prozente	kumulierte Prozente	1	sehr wahrscheinlich	5	11,9	17,2	17,2	2	eher wahrscheinlich	9	21,4	31,0	48,3	3	eher unwahrscheinlich	15	35,7	51,7	100,0	4	sehr unwahrscheinlich	0	0	0	0		gesamt	29	69,0	100,0			keine Antwort	13	31,0				gesamt	42	100,0		
		Häufigkeit	Prozent	gültige Prozente	kumulierte Prozente																																																				
1	sehr wahrscheinlich	5	11,9	17,2	17,2																																																				
2	eher wahrscheinlich	9	21,4	31,0	48,3																																																				
3	eher unwahrscheinlich	15	35,7	51,7	100,0																																																				
4	sehr unwahrscheinlich	0	0	0	0																																																				
	gesamt	29	69,0	100,0																																																					
	keine Antwort	13	31,0																																																						
	gesamt	42	100,0																																																						
	<p>Legende:</p> <p>— Median</p> <p>— Mittelwert</p>																																																								
Erwünschtheit der Realisierung in der Logistik-Branche	Mittelwert	Median	Varianz																																																						
	2,07	2	0,301																																																						
	Visualisierung der Positionierung von Median und Mittelwert der Gruppen-Antwort																																																								
				<table border="1"> <thead> <tr> <th></th> <th></th> <th>Häufigkeit</th> <th>Prozent</th> <th>gültige Prozente</th> <th>kumulierte Prozente</th> </tr> </thead> <tbody> <tr> <td>1</td> <td>sehr wichtig</td> <td>3</td> <td>7,1</td> <td>11,1</td> <td>11,1</td> </tr> <tr> <td>2</td> <td>wichtig</td> <td>19</td> <td>45,2</td> <td>70,4</td> <td>81,5</td> </tr> <tr> <td>3</td> <td>weniger wichtig</td> <td>5</td> <td>11,9</td> <td>18,5</td> <td>100,0</td> </tr> <tr> <td>4</td> <td>unwichtig</td> <td>0</td> <td>0</td> <td>0</td> <td>0</td> </tr> <tr> <td></td> <td>gesamt</td> <td>27</td> <td>64,3</td> <td>100,0</td> <td></td> </tr> <tr> <td></td> <td>keine Antwort</td> <td>15</td> <td>35,7</td> <td></td> <td></td> </tr> <tr> <td></td> <td>gesamt</td> <td>42</td> <td>100,0</td> <td></td> <td></td> </tr> </tbody> </table>								Häufigkeit	Prozent	gültige Prozente	kumulierte Prozente	1	sehr wichtig	3	7,1	11,1	11,1	2	wichtig	19	45,2	70,4	81,5	3	weniger wichtig	5	11,9	18,5	100,0	4	unwichtig	0	0	0	0		gesamt	27	64,3	100,0			keine Antwort	15	35,7				gesamt	42	100,0		
		Häufigkeit	Prozent	gültige Prozente	kumulierte Prozente																																																				
1	sehr wichtig	3	7,1	11,1	11,1																																																				
2	wichtig	19	45,2	70,4	81,5																																																				
3	weniger wichtig	5	11,9	18,5	100,0																																																				
4	unwichtig	0	0	0	0																																																				
	gesamt	27	64,3	100,0																																																					
	keine Antwort	15	35,7																																																						
	gesamt	42	100,0																																																						
	<p>Legende:</p> <p>— Median</p> <p>— Mittelwert</p>																																																								

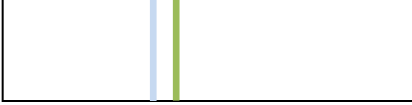
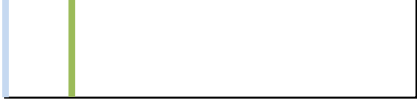
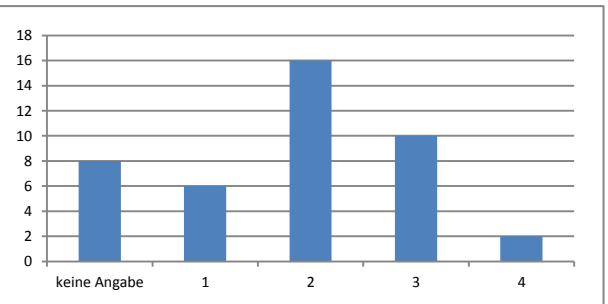
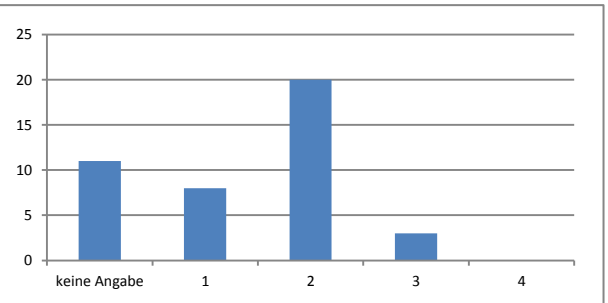
Ergebnisse der 2. Runde

	Gruppen-Antwort			Häufigkeitsverteilung																																																				
Wahrscheinlichkeit der Realisierung in der Logistik-Branche	Mittelwert	Median	Varianz																																																					
	2,24	2	0,670																																																					
	Visualisierung der Positionierung von Median und Mittelwert der Gruppen-Antwort																																																							
	 <p>Legende: — Median — Mittelwert</p>			<table border="1"> <thead> <tr> <th></th> <th></th> <th>Häufigkeit</th> <th>Prozent</th> <th>gültige Prozente</th> <th>kumulierte Prozente</th> </tr> </thead> <tbody> <tr> <td>1</td> <td>sehr wahrscheinlich</td> <td>6</td> <td>14,3</td> <td>17,6</td> <td>17,6</td> </tr> <tr> <td>2</td> <td>eher wahrscheinlich</td> <td>16</td> <td>38,1</td> <td>47,1</td> <td>64,7</td> </tr> <tr> <td>3</td> <td>eher unwahrscheinlich</td> <td>10</td> <td>23,8</td> <td>29,4</td> <td>94,1</td> </tr> <tr> <td>4</td> <td>sehr unwahrscheinlich</td> <td>2</td> <td>4,8</td> <td>5,9</td> <td>100,0</td> </tr> <tr> <td></td> <td>gesamt</td> <td>34</td> <td>81,0</td> <td>100,0</td> <td></td> </tr> <tr> <td></td> <td>keine Antwort</td> <td>8</td> <td>19,0</td> <td></td> <td></td> </tr> <tr> <td></td> <td>gesamt</td> <td>42</td> <td>100,0</td> <td></td> <td></td> </tr> </tbody> </table>								Häufigkeit	Prozent	gültige Prozente	kumulierte Prozente	1	sehr wahrscheinlich	6	14,3	17,6	17,6	2	eher wahrscheinlich	16	38,1	47,1	64,7	3	eher unwahrscheinlich	10	23,8	29,4	94,1	4	sehr unwahrscheinlich	2	4,8	5,9	100,0		gesamt	34	81,0	100,0			keine Antwort	8	19,0				gesamt	42	100,0	
		Häufigkeit	Prozent	gültige Prozente	kumulierte Prozente																																																			
1	sehr wahrscheinlich	6	14,3	17,6	17,6																																																			
2	eher wahrscheinlich	16	38,1	47,1	64,7																																																			
3	eher unwahrscheinlich	10	23,8	29,4	94,1																																																			
4	sehr unwahrscheinlich	2	4,8	5,9	100,0																																																			
	gesamt	34	81,0	100,0																																																				
	keine Antwort	8	19,0																																																					
	gesamt	42	100,0																																																					
Erwünschtheit der Realisierung in der Logistik-Branche	Mittelwert	Median	Varianz																																																					
	1,84	2	0,340																																																					
	Visualisierung der Positionierung von Median und Mittelwert der Gruppen-Antwort																																																							
	 <p>Legende: — Median — Mittelwert</p>			<table border="1"> <thead> <tr> <th></th> <th></th> <th>Häufigkeit</th> <th>Prozent</th> <th>gültige Prozente</th> <th>kumulierte Prozente</th> </tr> </thead> <tbody> <tr> <td>1</td> <td>sehr wichtig</td> <td>8</td> <td>19,0</td> <td>25,8</td> <td>25,8</td> </tr> <tr> <td>2</td> <td>wichtig</td> <td>20</td> <td>47,6</td> <td>64,5</td> <td>90,3</td> </tr> <tr> <td>3</td> <td>weniger wichtig</td> <td>3</td> <td>7,1</td> <td>9,7</td> <td>100,0</td> </tr> <tr> <td>4</td> <td>unwichtig</td> <td>0</td> <td>0</td> <td>0</td> <td>0</td> </tr> <tr> <td></td> <td>gesamt</td> <td>31</td> <td>73,8</td> <td>100,0</td> <td></td> </tr> <tr> <td></td> <td>keine Antwort</td> <td>11</td> <td>26,2</td> <td></td> <td></td> </tr> <tr> <td></td> <td>gesamt</td> <td>42</td> <td>100,0</td> <td></td> <td></td> </tr> </tbody> </table>								Häufigkeit	Prozent	gültige Prozente	kumulierte Prozente	1	sehr wichtig	8	19,0	25,8	25,8	2	wichtig	20	47,6	64,5	90,3	3	weniger wichtig	3	7,1	9,7	100,0	4	unwichtig	0	0	0	0		gesamt	31	73,8	100,0			keine Antwort	11	26,2				gesamt	42	100,0	
		Häufigkeit	Prozent	gültige Prozente	kumulierte Prozente																																																			
1	sehr wichtig	8	19,0	25,8	25,8																																																			
2	wichtig	20	47,6	64,5	90,3																																																			
3	weniger wichtig	3	7,1	9,7	100,0																																																			
4	unwichtig	0	0	0	0																																																			
	gesamt	31	73,8	100,0																																																				
	keine Antwort	11	26,2																																																					
	gesamt	42	100,0																																																					
																																																								
																																																								

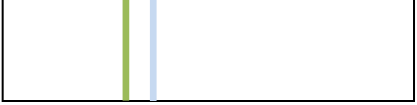
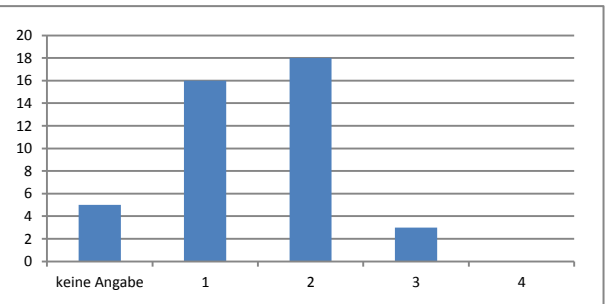

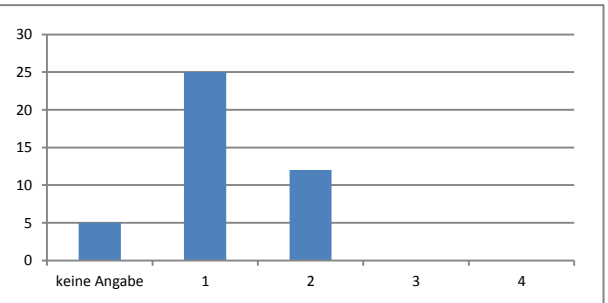
Ergebnisse der 2. Runde

	Gruppen-Antwort			Häufigkeitsverteilung																																																				
Wahrscheinlichkeit der Realisierung in der Logistik-Branche	Mittelwert	Median	Varianz																																																					
	1,65	2	0,401																																																					
	Visualisierung der Positionierung von Median und Mittelwert der Gruppen-Antwort																																																							
				<table border="1"> <thead> <tr> <th></th> <th></th> <th>Häufigkeit</th> <th>Prozent</th> <th>gültige Prozente</th> <th>kumulierte Prozente</th> </tr> </thead> <tbody> <tr> <td>1</td> <td>sehr wahrscheinlich</td> <td>16</td> <td>38,1</td> <td>43,2</td> <td>43,2</td> </tr> <tr> <td>2</td> <td>eher wahrscheinlich</td> <td>18</td> <td>42,9</td> <td>48,6</td> <td>91,9</td> </tr> <tr> <td>3</td> <td>eher unwahrscheinlich</td> <td>3</td> <td>7,1</td> <td>8,1</td> <td>100,0</td> </tr> <tr> <td>4</td> <td>sehr unwahrscheinlich</td> <td>0</td> <td>0</td> <td>0</td> <td>0</td> </tr> <tr> <td></td> <td>gesamt</td> <td>37</td> <td>88,1</td> <td>100,0</td> <td></td> </tr> <tr> <td></td> <td>keine Antwort</td> <td>5</td> <td>11,9</td> <td></td> <td></td> </tr> <tr> <td></td> <td>gesamt</td> <td>42</td> <td>100,0</td> <td></td> <td></td> </tr> </tbody> </table>							Häufigkeit	Prozent	gültige Prozente	kumulierte Prozente	1	sehr wahrscheinlich	16	38,1	43,2	43,2	2	eher wahrscheinlich	18	42,9	48,6	91,9	3	eher unwahrscheinlich	3	7,1	8,1	100,0	4	sehr unwahrscheinlich	0	0	0	0		gesamt	37	88,1	100,0			keine Antwort	5	11,9				gesamt	42	100,0		
		Häufigkeit	Prozent	gültige Prozente	kumulierte Prozente																																																			
1	sehr wahrscheinlich	16	38,1	43,2	43,2																																																			
2	eher wahrscheinlich	18	42,9	48,6	91,9																																																			
3	eher unwahrscheinlich	3	7,1	8,1	100,0																																																			
4	sehr unwahrscheinlich	0	0	0	0																																																			
	gesamt	37	88,1	100,0																																																				
	keine Antwort	5	11,9																																																					
	gesamt	42	100,0																																																					
	<p>Legende:</p> <p>— Median</p> <p>— Mittelwert</p>																																																							
Erwünschtheit der Realisierung in der Logistik-Branche	Mittelwert	Median	Varianz																																																					
	1,32	1	0,225																																																					
	Visualisierung der Positionierung von Median und Mittelwert der Gruppen-Antwort																																																							
				<table border="1"> <thead> <tr> <th></th> <th></th> <th>Häufigkeit</th> <th>Prozent</th> <th>gültige Prozente</th> <th>kumulierte Prozente</th> </tr> </thead> <tbody> <tr> <td>1</td> <td>sehr wichtig</td> <td>25</td> <td>59,5</td> <td>67,6</td> <td>67,6</td> </tr> <tr> <td>2</td> <td>wichtig</td> <td>12</td> <td>28,6</td> <td>32,4</td> <td>100,0</td> </tr> <tr> <td>3</td> <td>weniger wichtig</td> <td>0</td> <td>0</td> <td>0</td> <td>0</td> </tr> <tr> <td>4</td> <td>unwichtig</td> <td>0</td> <td>0</td> <td>0</td> <td>0</td> </tr> <tr> <td></td> <td>gesamt</td> <td>37</td> <td>88,1</td> <td>100,0</td> <td></td> </tr> <tr> <td></td> <td>keine Antwort</td> <td>5</td> <td>11,9</td> <td></td> <td></td> </tr> <tr> <td></td> <td>gesamt</td> <td>42</td> <td>100,0</td> <td></td> <td></td> </tr> </tbody> </table>							Häufigkeit	Prozent	gültige Prozente	kumulierte Prozente	1	sehr wichtig	25	59,5	67,6	67,6	2	wichtig	12	28,6	32,4	100,0	3	weniger wichtig	0	0	0	0	4	unwichtig	0	0	0	0		gesamt	37	88,1	100,0			keine Antwort	5	11,9				gesamt	42	100,0		
		Häufigkeit	Prozent	gültige Prozente	kumulierte Prozente																																																			
1	sehr wichtig	25	59,5	67,6	67,6																																																			
2	wichtig	12	28,6	32,4	100,0																																																			
3	weniger wichtig	0	0	0	0																																																			
4	unwichtig	0	0	0	0																																																			
	gesamt	37	88,1	100,0																																																				
	keine Antwort	5	11,9																																																					
	gesamt	42	100,0																																																					
	<p>Legende:</p> <p>— Median</p> <p>— Mittelwert</p>																																																							

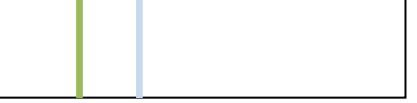
Ergebnisse der 2. Runde

	Gruppen-Antwort			Häufigkeitsverteilung																																																			
Wahrscheinlichkeit der Realisierung in der Logistik-Branche	Mittelwert	Median	Varianz																																																				
	1,59	2	0,414																																																				
	Visualisierung der Positionierung von Median und Mittelwert der Gruppen-Antwort																																																						
	 <p>Legende: — Median — Mittelwert</p>			<table border="1"> <thead> <tr> <th></th> <th></th> <th>Häufigkeit</th> <th>Prozent</th> <th>gültige Prozente</th> <th>kumulierte Prozente</th> </tr> </thead> <tbody> <tr> <td>1</td> <td>sehr wahrscheinlich</td> <td>18</td> <td>42,9</td> <td>48,6</td> <td>48,6</td> </tr> <tr> <td>2</td> <td>eher wahrscheinlich</td> <td>16</td> <td>38,1</td> <td>43,2</td> <td>91,9</td> </tr> <tr> <td>3</td> <td>eher unwahrscheinlich</td> <td>3</td> <td>7,1</td> <td>8,1</td> <td>100,0</td> </tr> <tr> <td>4</td> <td>sehr unwahrscheinlich</td> <td>0</td> <td>0</td> <td>0</td> <td>0</td> </tr> <tr> <td></td> <td>gesamt</td> <td>37</td> <td>88,1</td> <td>100,0</td> <td></td> </tr> <tr> <td></td> <td>keine Antwort</td> <td>5</td> <td>11,9</td> <td></td> <td></td> </tr> <tr> <td></td> <td>gesamt</td> <td>42</td> <td>100,0</td> <td></td> <td></td> </tr> </tbody> </table>							Häufigkeit	Prozent	gültige Prozente	kumulierte Prozente	1	sehr wahrscheinlich	18	42,9	48,6	48,6	2	eher wahrscheinlich	16	38,1	43,2	91,9	3	eher unwahrscheinlich	3	7,1	8,1	100,0	4	sehr unwahrscheinlich	0	0	0	0		gesamt	37	88,1	100,0			keine Antwort	5	11,9				gesamt	42	100,0	
		Häufigkeit	Prozent	gültige Prozente	kumulierte Prozente																																																		
1	sehr wahrscheinlich	18	42,9	48,6	48,6																																																		
2	eher wahrscheinlich	16	38,1	43,2	91,9																																																		
3	eher unwahrscheinlich	3	7,1	8,1	100,0																																																		
4	sehr unwahrscheinlich	0	0	0	0																																																		
	gesamt	37	88,1	100,0																																																			
	keine Antwort	5	11,9																																																				
	gesamt	42	100,0																																																				
Erwünschtheit der Realisierung in der Logistik-Branche	Mittelwert	Median	Varianz																																																				
	1,63	2	0,358																																																				
	Visualisierung der Positionierung von Median und Mittelwert der Gruppen-Antwort																																																						
	 <p>Legende: — Median — Mittelwert</p>			<table border="1"> <thead> <tr> <th></th> <th></th> <th>Häufigkeit</th> <th>Prozent</th> <th>gültige Prozente</th> <th>kumulierte Prozente</th> </tr> </thead> <tbody> <tr> <td>1</td> <td>sehr wichtig</td> <td>15</td> <td>35,7</td> <td>42,9</td> <td>42,9</td> </tr> <tr> <td>2</td> <td>wichtig</td> <td>18</td> <td>42,9</td> <td>51,4</td> <td>94,3</td> </tr> <tr> <td>3</td> <td>weniger wichtig</td> <td>2</td> <td>4,8</td> <td>5,7</td> <td>100,0</td> </tr> <tr> <td>4</td> <td>unwichtig</td> <td>0</td> <td>0</td> <td>0</td> <td>0</td> </tr> <tr> <td></td> <td>gesamt</td> <td>35</td> <td>83,3</td> <td>100,0</td> <td></td> </tr> <tr> <td></td> <td>keine Antwort</td> <td>7</td> <td>16,7</td> <td></td> <td></td> </tr> <tr> <td></td> <td>gesamt</td> <td>42</td> <td>100,0</td> <td></td> <td></td> </tr> </tbody> </table>							Häufigkeit	Prozent	gültige Prozente	kumulierte Prozente	1	sehr wichtig	15	35,7	42,9	42,9	2	wichtig	18	42,9	51,4	94,3	3	weniger wichtig	2	4,8	5,7	100,0	4	unwichtig	0	0	0	0		gesamt	35	83,3	100,0			keine Antwort	7	16,7				gesamt	42	100,0	
		Häufigkeit	Prozent	gültige Prozente	kumulierte Prozente																																																		
1	sehr wichtig	15	35,7	42,9	42,9																																																		
2	wichtig	18	42,9	51,4	94,3																																																		
3	weniger wichtig	2	4,8	5,7	100,0																																																		
4	unwichtig	0	0	0	0																																																		
	gesamt	35	83,3	100,0																																																			
	keine Antwort	7	16,7																																																				
	gesamt	42	100,0																																																				

Ergebnisse der 2. Runde

	Gruppen-Antwort			Häufigkeitsverteilung																																																				
Wahrscheinlichkeit der Realisierung in der Logistik-Branche	Mittelwert	Median	Varianz																																																					
	1,29	1	0,210																																																					
	Visualisierung der Positionierung von Median und Mittelwert der Gruppen-Antwort																																																							
	 <p>Legende: — Median — Mittelwert</p>			<table border="1"> <thead> <tr> <th></th> <th></th> <th>Häufigkeit</th> <th>Prozent</th> <th>gültige Prozente</th> <th>kumulierte Prozente</th> </tr> </thead> <tbody> <tr> <td>1</td> <td>sehr wahrscheinlich</td> <td>25</td> <td>59,5</td> <td>71,4</td> <td>71,4</td> </tr> <tr> <td>2</td> <td>eher wahrscheinlich</td> <td>10</td> <td>23,8</td> <td>28,6</td> <td>100,0</td> </tr> <tr> <td>3</td> <td>eher unwahrscheinlich</td> <td>0</td> <td>0</td> <td>0</td> <td>0</td> </tr> <tr> <td>4</td> <td>sehr unwahrscheinlich</td> <td>0</td> <td>0</td> <td>0</td> <td>0</td> </tr> <tr> <td></td> <td>gesamt</td> <td>35</td> <td>83,3</td> <td>100,0</td> <td></td> </tr> <tr> <td></td> <td>keine Antwort</td> <td>7</td> <td>16,7</td> <td></td> <td></td> </tr> <tr> <td></td> <td>gesamt</td> <td>42</td> <td>100,0</td> <td></td> <td></td> </tr> </tbody> </table>								Häufigkeit	Prozent	gültige Prozente	kumulierte Prozente	1	sehr wahrscheinlich	25	59,5	71,4	71,4	2	eher wahrscheinlich	10	23,8	28,6	100,0	3	eher unwahrscheinlich	0	0	0	0	4	sehr unwahrscheinlich	0	0	0	0		gesamt	35	83,3	100,0			keine Antwort	7	16,7				gesamt	42	100,0	
		Häufigkeit	Prozent	gültige Prozente	kumulierte Prozente																																																			
1	sehr wahrscheinlich	25	59,5	71,4	71,4																																																			
2	eher wahrscheinlich	10	23,8	28,6	100,0																																																			
3	eher unwahrscheinlich	0	0	0	0																																																			
4	sehr unwahrscheinlich	0	0	0	0																																																			
	gesamt	35	83,3	100,0																																																				
	keine Antwort	7	16,7																																																					
	gesamt	42	100,0																																																					
Erwünschtheit der Realisierung in der Logistik-Branche	Mittelwert	Median	Varianz																																																					
	1,34	1	0,291																																																					
	Visualisierung der Positionierung von Median und Mittelwert der Gruppen-Antwort																																																							
	 <p>Legende: — Median — Mittelwert</p>			<table border="1"> <thead> <tr> <th></th> <th></th> <th>Häufigkeit</th> <th>Prozent</th> <th>gültige Prozente</th> <th>kumulierte Prozente</th> </tr> </thead> <tbody> <tr> <td>1</td> <td>sehr wichtig</td> <td>24</td> <td>57,1</td> <td>68,6</td> <td>68,6</td> </tr> <tr> <td>2</td> <td>wichtig</td> <td>10</td> <td>23,8</td> <td>28,6</td> <td>97,1</td> </tr> <tr> <td>3</td> <td>weniger wichtig</td> <td>1</td> <td>2,4</td> <td>2,9</td> <td>100,0</td> </tr> <tr> <td>4</td> <td>unwichtig</td> <td>0</td> <td>0</td> <td>0</td> <td>0</td> </tr> <tr> <td></td> <td>gesamt</td> <td>35</td> <td>83,3</td> <td>100,0</td> <td></td> </tr> <tr> <td></td> <td>keine Antwort</td> <td>7</td> <td>16,7</td> <td></td> <td></td> </tr> <tr> <td></td> <td>gesamt</td> <td>42</td> <td>100,0</td> <td></td> <td></td> </tr> </tbody> </table>								Häufigkeit	Prozent	gültige Prozente	kumulierte Prozente	1	sehr wichtig	24	57,1	68,6	68,6	2	wichtig	10	23,8	28,6	97,1	3	weniger wichtig	1	2,4	2,9	100,0	4	unwichtig	0	0	0	0		gesamt	35	83,3	100,0			keine Antwort	7	16,7				gesamt	42	100,0	
		Häufigkeit	Prozent	gültige Prozente	kumulierte Prozente																																																			
1	sehr wichtig	24	57,1	68,6	68,6																																																			
2	wichtig	10	23,8	28,6	97,1																																																			
3	weniger wichtig	1	2,4	2,9	100,0																																																			
4	unwichtig	0	0	0	0																																																			
	gesamt	35	83,3	100,0																																																				
	keine Antwort	7	16,7																																																					
	gesamt	42	100,0																																																					

Ergebnisse der 2. Runde

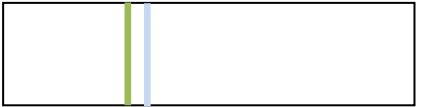
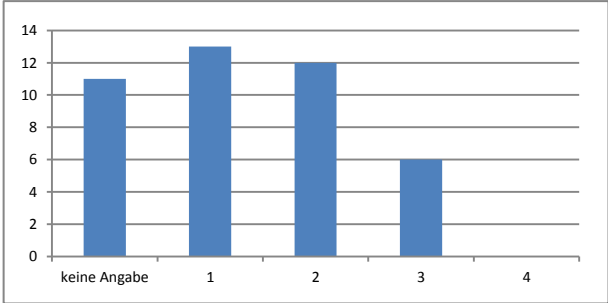
	Gruppen-Antwort			Häufigkeitsverteilung																																																				
Wahrscheinlichkeit der Realisierung in der Logistik-Branche	Mittelwert	Median	Varianz																																																					
	1,77	2	0,581																																																					
	Visualisierung der Positionierung von Median und Mittelwert der Gruppen-Antwort																																																							
	 <p>Legende: — Median — Mittelwert</p>			<table border="1"> <thead> <tr> <th></th> <th></th> <th>Häufigkeit</th> <th>Prozent</th> <th>gültige Prozente</th> <th>kumulierte Prozente</th> </tr> </thead> <tbody> <tr> <td>1</td> <td>sehr wahrscheinlich</td> <td>13</td> <td>31,0</td> <td>41,9</td> <td>41,9</td> </tr> <tr> <td>2</td> <td>eher wahrscheinlich</td> <td>12</td> <td>28,6</td> <td>38,7</td> <td>80,6</td> </tr> <tr> <td>3</td> <td>eher unwahrscheinlich</td> <td>6</td> <td>14,3</td> <td>19,4</td> <td>100,0</td> </tr> <tr> <td>4</td> <td>sehr unwahrscheinlich</td> <td>0</td> <td>0</td> <td>0</td> <td>0</td> </tr> <tr> <td></td> <td>gesamt</td> <td>31</td> <td>73,8</td> <td>100,0</td> <td></td> </tr> <tr> <td></td> <td>keine Antwort</td> <td>11</td> <td>26,2</td> <td></td> <td></td> </tr> <tr> <td></td> <td>gesamt</td> <td>42</td> <td>100,0</td> <td></td> <td></td> </tr> </tbody> </table>								Häufigkeit	Prozent	gültige Prozente	kumulierte Prozente	1	sehr wahrscheinlich	13	31,0	41,9	41,9	2	eher wahrscheinlich	12	28,6	38,7	80,6	3	eher unwahrscheinlich	6	14,3	19,4	100,0	4	sehr unwahrscheinlich	0	0	0	0		gesamt	31	73,8	100,0			keine Antwort	11	26,2				gesamt	42	100,0	
		Häufigkeit	Prozent	gültige Prozente	kumulierte Prozente																																																			
1	sehr wahrscheinlich	13	31,0	41,9	41,9																																																			
2	eher wahrscheinlich	12	28,6	38,7	80,6																																																			
3	eher unwahrscheinlich	6	14,3	19,4	100,0																																																			
4	sehr unwahrscheinlich	0	0	0	0																																																			
	gesamt	31	73,8	100,0																																																				
	keine Antwort	11	26,2																																																					
	gesamt	42	100,0																																																					
Erwünschtheit der Realisierung in der Logistik-Branche	Mittelwert	Median	Varianz																																																					
	1,62	1	0,530																																																					
	Visualisierung der Positionierung von Median und Mittelwert der Gruppen-Antwort																																																							
	 <p>Legende: — Median — Mittelwert</p>			<table border="1"> <thead> <tr> <th></th> <th></th> <th>Häufigkeit</th> <th>Prozent</th> <th>gültige Prozente</th> <th>kumulierte Prozente</th> </tr> </thead> <tbody> <tr> <td>1</td> <td>sehr wichtig</td> <td>15</td> <td>35,7</td> <td>51,7</td> <td>51,7</td> </tr> <tr> <td>2</td> <td>wichtig</td> <td>10</td> <td>23,8</td> <td>34,5</td> <td>86,2</td> </tr> <tr> <td>3</td> <td>weniger wichtig</td> <td>4</td> <td>9,5</td> <td>13,8</td> <td>100,0</td> </tr> <tr> <td>4</td> <td>unwichtig</td> <td>0</td> <td>0</td> <td>0</td> <td>0</td> </tr> <tr> <td></td> <td>gesamt</td> <td>29</td> <td>69,0</td> <td>100,0</td> <td></td> </tr> <tr> <td></td> <td>keine Antwort</td> <td>13</td> <td>31,0</td> <td></td> <td></td> </tr> <tr> <td></td> <td>gesamt</td> <td>42</td> <td>100,0</td> <td></td> <td></td> </tr> </tbody> </table>								Häufigkeit	Prozent	gültige Prozente	kumulierte Prozente	1	sehr wichtig	15	35,7	51,7	51,7	2	wichtig	10	23,8	34,5	86,2	3	weniger wichtig	4	9,5	13,8	100,0	4	unwichtig	0	0	0	0		gesamt	29	69,0	100,0			keine Antwort	13	31,0				gesamt	42	100,0	
		Häufigkeit	Prozent	gültige Prozente	kumulierte Prozente																																																			
1	sehr wichtig	15	35,7	51,7	51,7																																																			
2	wichtig	10	23,8	34,5	86,2																																																			
3	weniger wichtig	4	9,5	13,8	100,0																																																			
4	unwichtig	0	0	0	0																																																			
	gesamt	29	69,0	100,0																																																				
	keine Antwort	13	31,0																																																					
	gesamt	42	100,0																																																					
																																																								
																																																								

Ergebnisse der 2. Runde

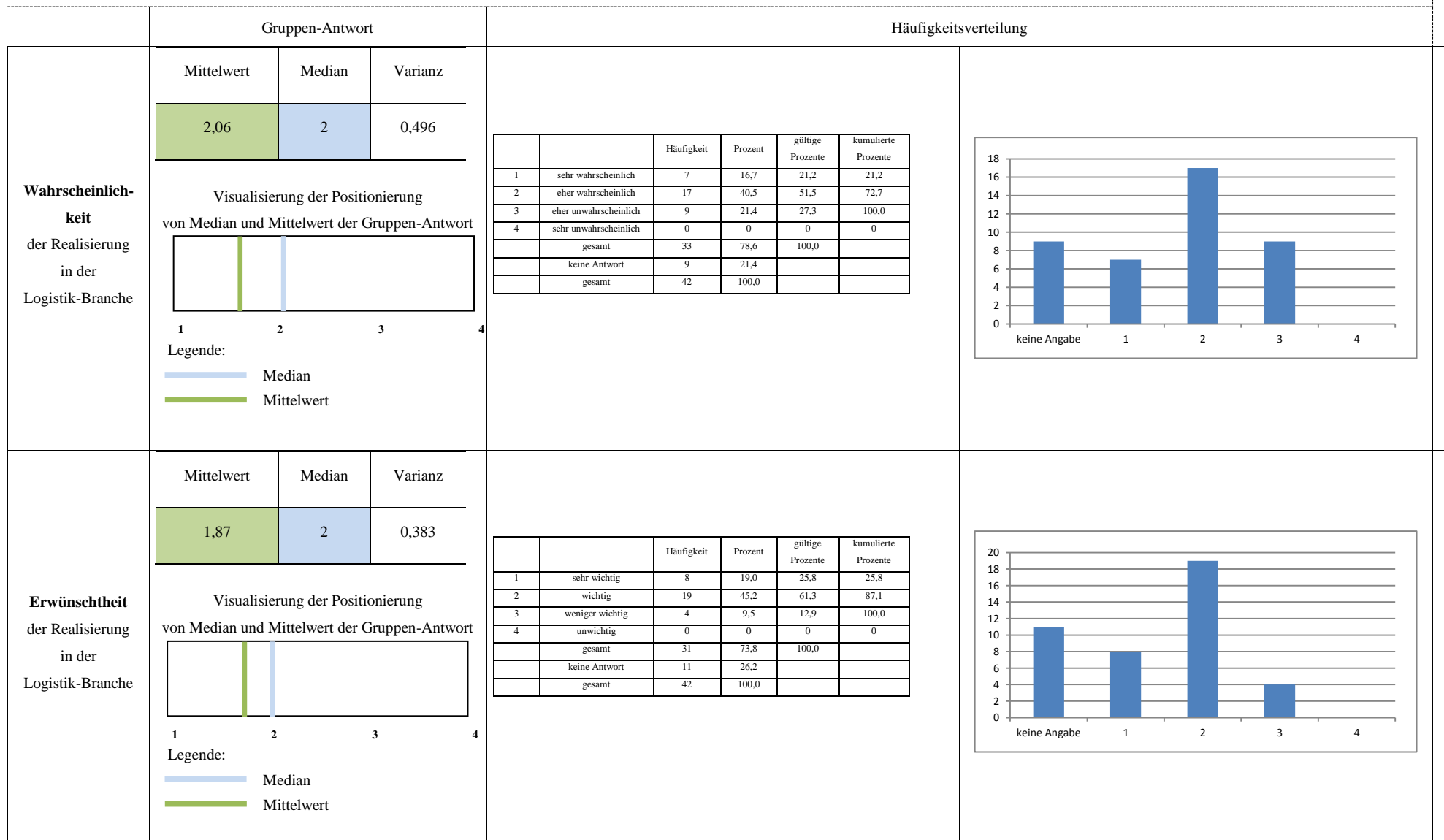

Ergebnisse der 2. Runde

	Gruppen-Antwort			Häufigkeitsverteilung																																																				
Wahrscheinlichkeit der Realisierung in der Logistik-Branche	Mittelwert	Median	Varianz																																																					
	1,45	1	0,323																																																					
	Visualisierung der Positionierung von Median und Mittelwert der Gruppen-Antwort																																																							
	 <p>Legende: — Median — Mittelwert</p>			<table border="1"> <thead> <tr> <th></th> <th></th> <th>Häufigkeit</th> <th>Prozent</th> <th>gültige Prozente</th> <th>kumulierte Prozente</th> </tr> </thead> <tbody> <tr> <td>1</td> <td>sehr wahrscheinlich</td> <td>18</td> <td>42,9</td> <td>58,1</td> <td>58,1</td> </tr> <tr> <td>2</td> <td>eher wahrscheinlich</td> <td>12</td> <td>28,6</td> <td>38,7</td> <td>96,8</td> </tr> <tr> <td>3</td> <td>eher unwahrscheinlich</td> <td>1</td> <td>2,4</td> <td>3,2</td> <td>100,0</td> </tr> <tr> <td>4</td> <td>sehr unwahrscheinlich</td> <td>0</td> <td>0</td> <td>0</td> <td>0</td> </tr> <tr> <td></td> <td>gesamt</td> <td>31</td> <td>73,8</td> <td>100,0</td> <td></td> </tr> <tr> <td></td> <td>keine Antwort</td> <td>11</td> <td>26,2</td> <td></td> <td></td> </tr> <tr> <td></td> <td>gesamt</td> <td>42</td> <td>100,0</td> <td></td> <td></td> </tr> </tbody> </table>								Häufigkeit	Prozent	gültige Prozente	kumulierte Prozente	1	sehr wahrscheinlich	18	42,9	58,1	58,1	2	eher wahrscheinlich	12	28,6	38,7	96,8	3	eher unwahrscheinlich	1	2,4	3,2	100,0	4	sehr unwahrscheinlich	0	0	0	0		gesamt	31	73,8	100,0			keine Antwort	11	26,2				gesamt	42	100,0	
		Häufigkeit	Prozent	gültige Prozente	kumulierte Prozente																																																			
1	sehr wahrscheinlich	18	42,9	58,1	58,1																																																			
2	eher wahrscheinlich	12	28,6	38,7	96,8																																																			
3	eher unwahrscheinlich	1	2,4	3,2	100,0																																																			
4	sehr unwahrscheinlich	0	0	0	0																																																			
	gesamt	31	73,8	100,0																																																				
	keine Antwort	11	26,2																																																					
	gesamt	42	100,0																																																					
Erwünschtheit der Realisierung in der Logistik-Branche	Mittelwert	Median	Varianz																																																					
	1,56	2	0,333																																																					
	Visualisierung der Positionierung von Median und Mittelwert der Gruppen-Antwort																																																							
	 <p>Legende: — Median — Mittelwert</p>			<table border="1"> <thead> <tr> <th></th> <th></th> <th>Häufigkeit</th> <th>Prozent</th> <th>gültige Prozente</th> <th>kumulierte Prozente</th> </tr> </thead> <tbody> <tr> <td>1</td> <td>sehr wichtig</td> <td>13</td> <td>31,0</td> <td>48,1</td> <td>48,1</td> </tr> <tr> <td>2</td> <td>wichtig</td> <td>13</td> <td>31,0</td> <td>48,1</td> <td>96,3</td> </tr> <tr> <td>3</td> <td>weniger wichtig</td> <td>1</td> <td>2,4</td> <td>3,7</td> <td>100,0</td> </tr> <tr> <td>4</td> <td>unwichtig</td> <td>0</td> <td>0</td> <td>0</td> <td>0</td> </tr> <tr> <td></td> <td>gesamt</td> <td>27</td> <td>64,3</td> <td>100,0</td> <td></td> </tr> <tr> <td></td> <td>keine Antwort</td> <td>15</td> <td>35,7</td> <td></td> <td></td> </tr> <tr> <td></td> <td>gesamt</td> <td>42</td> <td>100,0</td> <td></td> <td></td> </tr> </tbody> </table>								Häufigkeit	Prozent	gültige Prozente	kumulierte Prozente	1	sehr wichtig	13	31,0	48,1	48,1	2	wichtig	13	31,0	48,1	96,3	3	weniger wichtig	1	2,4	3,7	100,0	4	unwichtig	0	0	0	0		gesamt	27	64,3	100,0			keine Antwort	15	35,7				gesamt	42	100,0	
		Häufigkeit	Prozent	gültige Prozente	kumulierte Prozente																																																			
1	sehr wichtig	13	31,0	48,1	48,1																																																			
2	wichtig	13	31,0	48,1	96,3																																																			
3	weniger wichtig	1	2,4	3,7	100,0																																																			
4	unwichtig	0	0	0	0																																																			
	gesamt	27	64,3	100,0																																																				
	keine Antwort	15	35,7																																																					
	gesamt	42	100,0																																																					

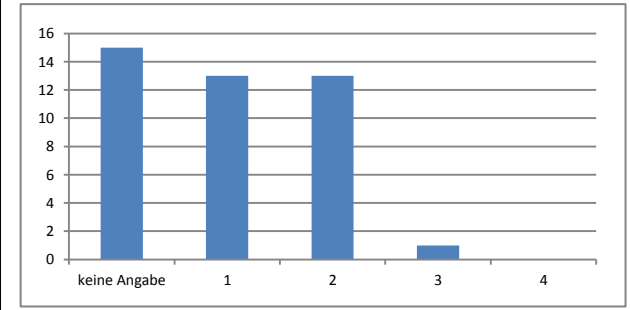
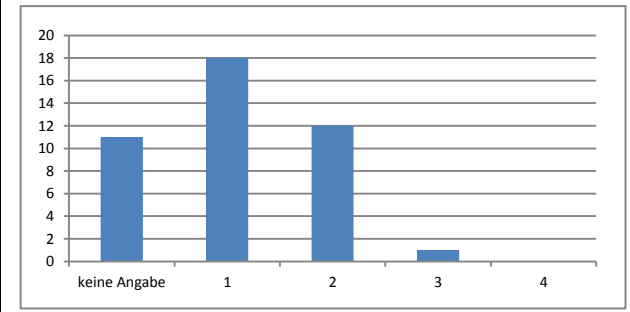

Ergebnisse der 2. Runde

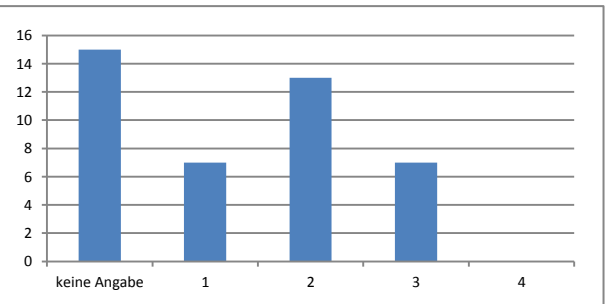
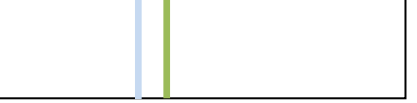
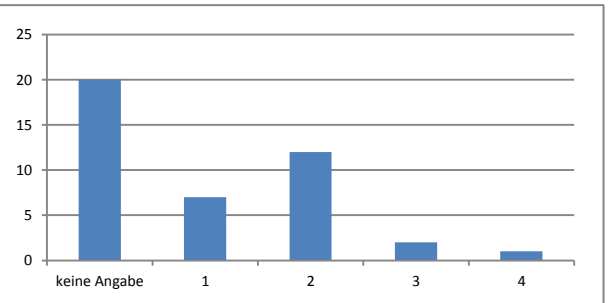
	Gruppen-Antwort			Häufigkeitsverteilung							
Wahrscheinlichkeit der Realisierung in der Logistik-Branche	Mittelwert	Median	Varianz								
	2	2	0,538								
	Visualisierung der Positionierung von Median und Mittelwert der Gruppen-Antwort										
	 <p>Legende: — Median — Mittelwert</p>										
						Häufigkeit	Prozent	gültige Prozente	kumulierte Prozente		
				1	sehr wahrscheinlich	7	16,7	25,9	25,9		
				2	eher wahrscheinlich	13	31,0	48,1	74,1		
				3	eher unwahrscheinlich	7	16,7	25,9	100,0		
				4	sehr unwahrscheinlich	0	0	0	0		
					gesamt	27	64,3	100,0			
					keine Antwort	15	35,7				
					gesamt	42	100,0				
Erwünschtheit der Realisierung in der Logistik-Branche	Mittelwert	Median	Varianz								
	1,86	2	0,60								
	Visualisierung der Positionierung von Median und Mittelwert der Gruppen-Antwort										
	 <p>Legende: — Median — Mittelwert</p>										
						Häufigkeit	Prozent	gültige Prozente	kumulierte Prozente		
				1	sehr wichtig	7	16,7	31,8	31,8		
				2	wichtig	12	28,6	54,5	86,4		
				3	weniger wichtig	2	4,8	9,1	95,5		
				4	unwichtig	1	2,4	4,5	100,0		
					gesamt	22	52,4	100,0			
					keine Antwort	20	47,6				
					gesamt	42	100,0				

Ergebnisse der 2. Runde

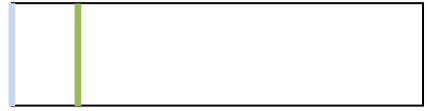
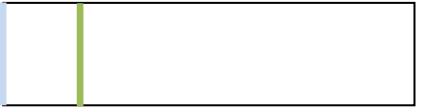
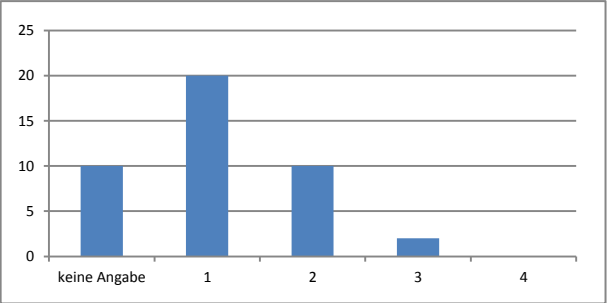
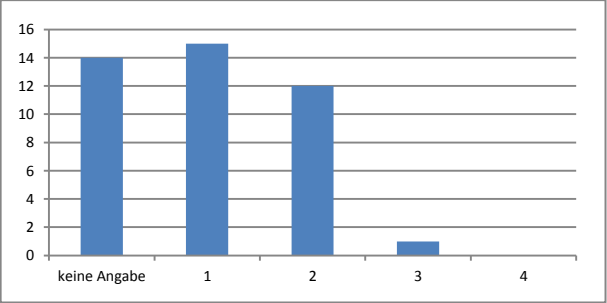
	Gruppen-Antwort			Häufigkeitsverteilung																																																				
Wahrscheinlichkeit der Realisierung in der Logistik-Branche	Mittelwert	Median	Varianz																																																					
	1,44	1	0,383																																																					
	Visualisierung der Positionierung von Median und Mittelwert der Gruppen-Antwort																																																							
	 <p>Legende: — Median — Mittelwert</p>			<table border="1"> <thead> <tr> <th></th> <th></th> <th>Häufigkeit</th> <th>Prozent</th> <th>gültige Prozente</th> <th>kumulierte Prozente</th> </tr> </thead> <tbody> <tr> <td>1</td> <td>sehr wahrscheinlich</td> <td>20</td> <td>47,6</td> <td>62,5</td> <td>62,5</td> </tr> <tr> <td>2</td> <td>eher wahrscheinlich</td> <td>10</td> <td>23,8</td> <td>31,3</td> <td>93,8</td> </tr> <tr> <td>3</td> <td>eher unwahrscheinlich</td> <td>2</td> <td>4,8</td> <td>6,3</td> <td>100,0</td> </tr> <tr> <td>4</td> <td>sehr unwahrscheinlich</td> <td>0</td> <td>0</td> <td>0</td> <td>0</td> </tr> <tr> <td></td> <td>gesamt</td> <td>32</td> <td>76,2</td> <td>100,0</td> <td></td> </tr> <tr> <td></td> <td>keine Antwort</td> <td>10</td> <td>23,8</td> <td></td> <td></td> </tr> <tr> <td></td> <td>gesamt</td> <td>42</td> <td>100,0</td> <td></td> <td></td> </tr> </tbody> </table>								Häufigkeit	Prozent	gültige Prozente	kumulierte Prozente	1	sehr wahrscheinlich	20	47,6	62,5	62,5	2	eher wahrscheinlich	10	23,8	31,3	93,8	3	eher unwahrscheinlich	2	4,8	6,3	100,0	4	sehr unwahrscheinlich	0	0	0	0		gesamt	32	76,2	100,0			keine Antwort	10	23,8				gesamt	42	100,0	
		Häufigkeit	Prozent	gültige Prozente	kumulierte Prozente																																																			
1	sehr wahrscheinlich	20	47,6	62,5	62,5																																																			
2	eher wahrscheinlich	10	23,8	31,3	93,8																																																			
3	eher unwahrscheinlich	2	4,8	6,3	100,0																																																			
4	sehr unwahrscheinlich	0	0	0	0																																																			
	gesamt	32	76,2	100,0																																																				
	keine Antwort	10	23,8																																																					
	gesamt	42	100,0																																																					
Erwünschtheit der Realisierung in der Logistik-Branche	Mittelwert	Median	Varianz																																																					
	1,50	1	0,333																																																					
	Visualisierung der Positionierung von Median und Mittelwert der Gruppen-Antwort																																																							
	 <p>Legende: — Median — Mittelwert</p>			<table border="1"> <thead> <tr> <th></th> <th></th> <th>Häufigkeit</th> <th>Prozent</th> <th>gültige Prozente</th> <th>kumulierte Prozente</th> </tr> </thead> <tbody> <tr> <td>1</td> <td>sehr wichtig</td> <td>15</td> <td>35,7</td> <td>53,6</td> <td>53,6</td> </tr> <tr> <td>2</td> <td>wichtig</td> <td>12</td> <td>28,6</td> <td>42,9</td> <td>96,4</td> </tr> <tr> <td>3</td> <td>weniger wichtig</td> <td>1</td> <td>2,4</td> <td>3,6</td> <td>100,0</td> </tr> <tr> <td>4</td> <td>unwichtig</td> <td>0</td> <td>0</td> <td>0</td> <td>0</td> </tr> <tr> <td></td> <td>gesamt</td> <td>28</td> <td>66,7</td> <td>100,0</td> <td></td> </tr> <tr> <td></td> <td>keine Antwort</td> <td>14</td> <td>33,3</td> <td></td> <td></td> </tr> <tr> <td></td> <td>gesamt</td> <td>42</td> <td>100,0</td> <td></td> <td></td> </tr> </tbody> </table>								Häufigkeit	Prozent	gültige Prozente	kumulierte Prozente	1	sehr wichtig	15	35,7	53,6	53,6	2	wichtig	12	28,6	42,9	96,4	3	weniger wichtig	1	2,4	3,6	100,0	4	unwichtig	0	0	0	0		gesamt	28	66,7	100,0			keine Antwort	14	33,3				gesamt	42	100,0	
		Häufigkeit	Prozent	gültige Prozente	kumulierte Prozente																																																			
1	sehr wichtig	15	35,7	53,6	53,6																																																			
2	wichtig	12	28,6	42,9	96,4																																																			
3	weniger wichtig	1	2,4	3,6	100,0																																																			
4	unwichtig	0	0	0	0																																																			
	gesamt	28	66,7	100,0																																																				
	keine Antwort	14	33,3																																																					
	gesamt	42	100,0																																																					
																																																								
																																																								

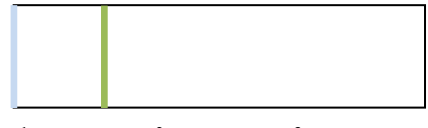
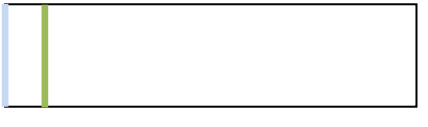
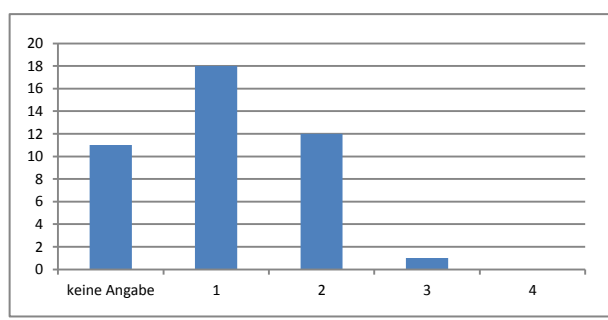
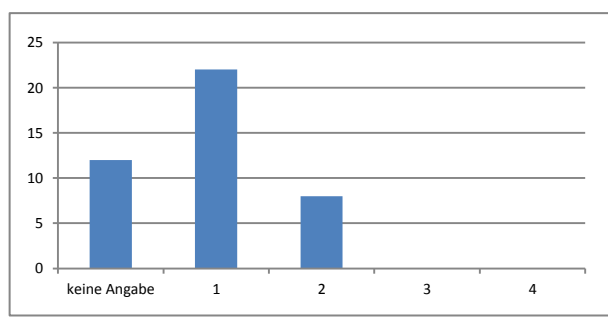

Ergebnisse der 2. Runde

	Gruppen-Antwort			Häufigkeitsverteilung																																																				
Wahrscheinlichkeit der Realisierung in der Logistik-Branche	Mittelwert	Median	Varianz																																																					
	1,45	1	0,323																																																					
	Visualisierung der Positionierung von Median und Mittelwert der Gruppen-Antwort																																																							
	 <p>Legende: — Median — Mittelwert</p>			<table border="1"> <thead> <tr> <th></th> <th></th> <th>Häufigkeit</th> <th>Prozent</th> <th>gültige Prozente</th> <th>kumulierte Prozente</th> </tr> </thead> <tbody> <tr> <td>1</td> <td>sehr wahrscheinlich</td> <td>18</td> <td>42,9</td> <td>58,1</td> <td>58,1</td> </tr> <tr> <td>2</td> <td>eher wahrscheinlich</td> <td>12</td> <td>28,6</td> <td>38,7</td> <td>96,8</td> </tr> <tr> <td>3</td> <td>eher unwahrscheinlich</td> <td>1</td> <td>2,4</td> <td>3,2</td> <td>100,0</td> </tr> <tr> <td>4</td> <td>sehr unwahrscheinlich</td> <td>0</td> <td>0</td> <td>0</td> <td>0</td> </tr> <tr> <td></td> <td>gesamt</td> <td>31</td> <td>73,8</td> <td>100,0</td> <td></td> </tr> <tr> <td></td> <td>keine Antwort</td> <td>11</td> <td>26,2</td> <td></td> <td></td> </tr> <tr> <td></td> <td>gesamt</td> <td>42</td> <td>100,0</td> <td></td> <td></td> </tr> </tbody> </table>								Häufigkeit	Prozent	gültige Prozente	kumulierte Prozente	1	sehr wahrscheinlich	18	42,9	58,1	58,1	2	eher wahrscheinlich	12	28,6	38,7	96,8	3	eher unwahrscheinlich	1	2,4	3,2	100,0	4	sehr unwahrscheinlich	0	0	0	0		gesamt	31	73,8	100,0			keine Antwort	11	26,2				gesamt	42	100,0	
		Häufigkeit	Prozent	gültige Prozente	kumulierte Prozente																																																			
1	sehr wahrscheinlich	18	42,9	58,1	58,1																																																			
2	eher wahrscheinlich	12	28,6	38,7	96,8																																																			
3	eher unwahrscheinlich	1	2,4	3,2	100,0																																																			
4	sehr unwahrscheinlich	0	0	0	0																																																			
	gesamt	31	73,8	100,0																																																				
	keine Antwort	11	26,2																																																					
	gesamt	42	100,0																																																					
Erwünschtheit der Realisierung in der Logistik-Branche	Mittelwert	Median	Varianz																																																					
	1,27	1	0,202																																																					
	Visualisierung der Positionierung von Median und Mittelwert der Gruppen-Antwort																																																							
	 <p>Legende: — Median — Mittelwert</p>			<table border="1"> <thead> <tr> <th></th> <th></th> <th>Häufigkeit</th> <th>Prozent</th> <th>gültige Prozente</th> <th>kumulierte Prozente</th> </tr> </thead> <tbody> <tr> <td>1</td> <td>sehr wichtig</td> <td>22</td> <td>52,4</td> <td>73,3</td> <td>73,3</td> </tr> <tr> <td>2</td> <td>wichtig</td> <td>8</td> <td>19,0</td> <td>26,7</td> <td>100,0</td> </tr> <tr> <td>3</td> <td>weniger wichtig</td> <td>0</td> <td>0</td> <td>0</td> <td>0</td> </tr> <tr> <td>4</td> <td>unwichtig</td> <td>0</td> <td>0</td> <td>0</td> <td>0</td> </tr> <tr> <td></td> <td>gesamt</td> <td>30</td> <td>71,4</td> <td>100,0</td> <td></td> </tr> <tr> <td></td> <td>keine Antwort</td> <td>12</td> <td>28,6</td> <td></td> <td></td> </tr> <tr> <td></td> <td>gesamt</td> <td>42</td> <td>100,0</td> <td></td> <td></td> </tr> </tbody> </table>								Häufigkeit	Prozent	gültige Prozente	kumulierte Prozente	1	sehr wichtig	22	52,4	73,3	73,3	2	wichtig	8	19,0	26,7	100,0	3	weniger wichtig	0	0	0	0	4	unwichtig	0	0	0	0		gesamt	30	71,4	100,0			keine Antwort	12	28,6				gesamt	42	100,0	
		Häufigkeit	Prozent	gültige Prozente	kumulierte Prozente																																																			
1	sehr wichtig	22	52,4	73,3	73,3																																																			
2	wichtig	8	19,0	26,7	100,0																																																			
3	weniger wichtig	0	0	0	0																																																			
4	unwichtig	0	0	0	0																																																			
	gesamt	30	71,4	100,0																																																				
	keine Antwort	12	28,6																																																					
	gesamt	42	100,0																																																					
																																																								
																																																								

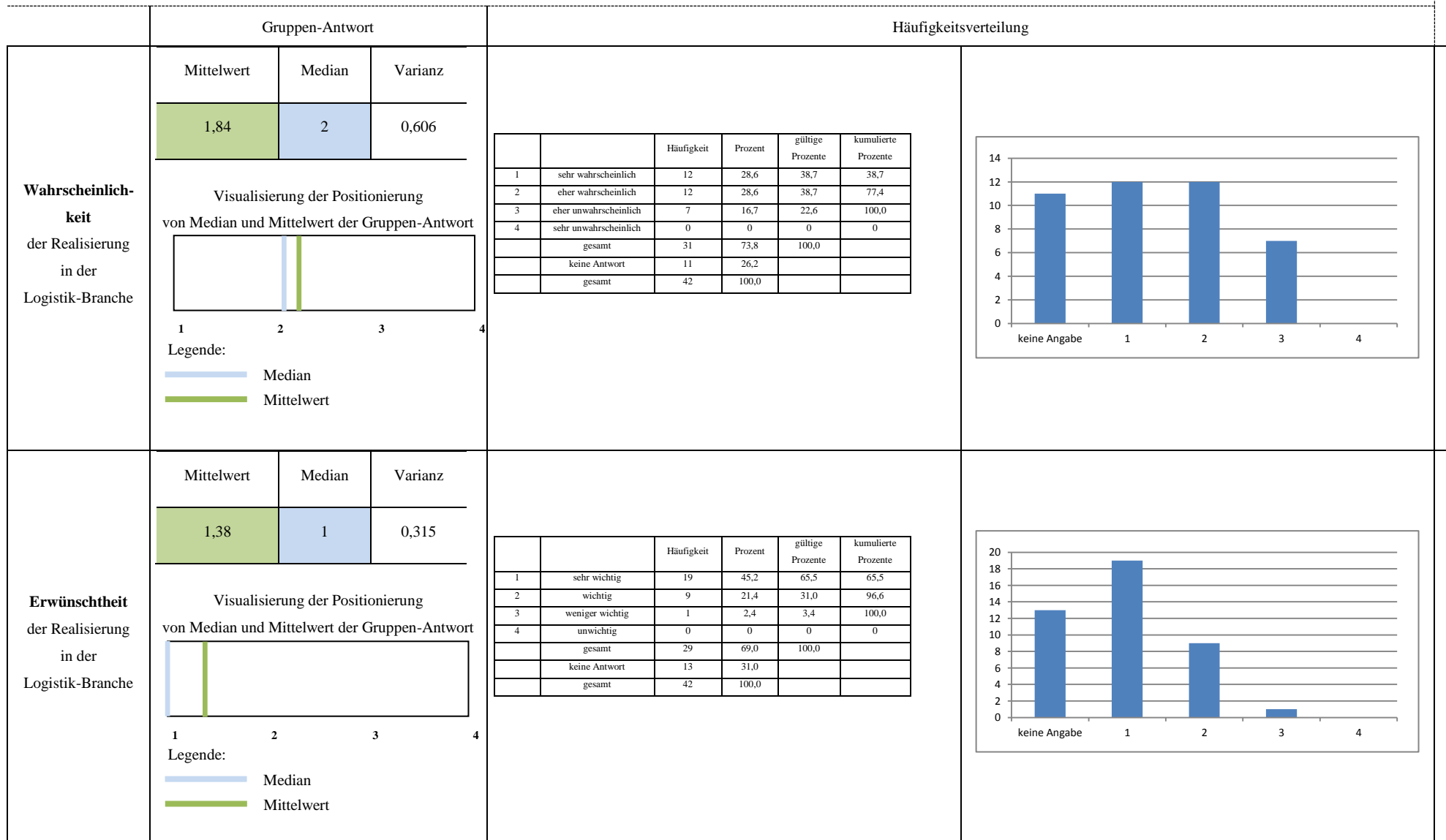
Ergebnisse der 2. Runde

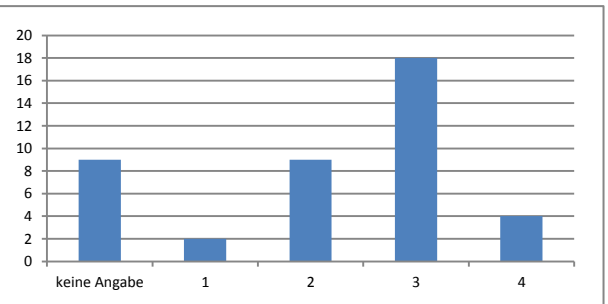

Ergebnisse der 2. Runde

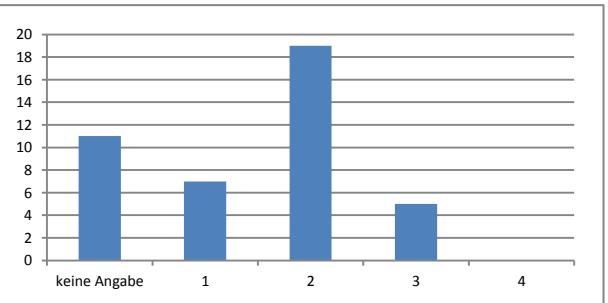
	Gruppen-Antwort			Häufigkeitsverteilung																																																			
Wahrscheinlichkeit der Realisierung in der Logistik-Branche	Mittelwert	Median	Varianz																																																				
	2,73	3	0,58																																																				
	Visualisierung der Positionierung von Median und Mittelwert der Gruppen-Antwort																																																						
				<table border="1"> <thead> <tr> <th></th> <th></th> <th>Häufigkeit</th> <th>Prozent</th> <th>gültige Prozente</th> <th>kumulierte Prozente</th> </tr> </thead> <tbody> <tr> <td>1</td> <td>sehr wahrscheinlich</td> <td>2</td> <td>4,8</td> <td>6,1</td> <td>6,1</td> </tr> <tr> <td>2</td> <td>eher wahrscheinlich</td> <td>9</td> <td>21,4</td> <td>27,3</td> <td>33,3</td> </tr> <tr> <td>3</td> <td>eher unwahrscheinlich</td> <td>18</td> <td>42,9</td> <td>54,5</td> <td>87,9</td> </tr> <tr> <td>4</td> <td>sehr unwahrscheinlich</td> <td>4</td> <td>9,5</td> <td>12,1</td> <td>100,0</td> </tr> <tr> <td></td> <td>gesamt</td> <td>33</td> <td>78,6</td> <td>100,0</td> <td></td> </tr> <tr> <td></td> <td>keine Antwort</td> <td>9</td> <td>21,4</td> <td></td> <td></td> </tr> <tr> <td></td> <td>gesamt</td> <td>42</td> <td>100,0</td> <td></td> <td></td> </tr> </tbody> </table>							Häufigkeit	Prozent	gültige Prozente	kumulierte Prozente	1	sehr wahrscheinlich	2	4,8	6,1	6,1	2	eher wahrscheinlich	9	21,4	27,3	33,3	3	eher unwahrscheinlich	18	42,9	54,5	87,9	4	sehr unwahrscheinlich	4	9,5	12,1	100,0		gesamt	33	78,6	100,0			keine Antwort	9	21,4				gesamt	42	100,0	
		Häufigkeit	Prozent	gültige Prozente	kumulierte Prozente																																																		
1	sehr wahrscheinlich	2	4,8	6,1	6,1																																																		
2	eher wahrscheinlich	9	21,4	27,3	33,3																																																		
3	eher unwahrscheinlich	18	42,9	54,5	87,9																																																		
4	sehr unwahrscheinlich	4	9,5	12,1	100,0																																																		
	gesamt	33	78,6	100,0																																																			
	keine Antwort	9	21,4																																																				
	gesamt	42	100,0																																																				
<p>Legende:</p> <p>— Median</p> <p>— Mittelwert</p>																																																							
Erwünschtheit der Realisierung in der Logistik-Branche	Mittelwert	Median	Varianz																																																				
	1,94	2	0,396																																																				
	Visualisierung der Positionierung von Median und Mittelwert der Gruppen-Antwort																																																						
				<table border="1"> <thead> <tr> <th></th> <th></th> <th>Häufigkeit</th> <th>Prozent</th> <th>gültige Prozente</th> <th>kumulierte Prozente</th> </tr> </thead> <tbody> <tr> <td>1</td> <td>sehr wichtig</td> <td>7</td> <td>16,7</td> <td>22,6</td> <td>22,6</td> </tr> <tr> <td>2</td> <td>wichtig</td> <td>19</td> <td>45,2</td> <td>61,3</td> <td>83,9</td> </tr> <tr> <td>3</td> <td>weniger wichtig</td> <td>5</td> <td>11,9</td> <td>16,1</td> <td>100,0</td> </tr> <tr> <td>4</td> <td>unwichtig</td> <td>0</td> <td>0</td> <td>0</td> <td>0</td> </tr> <tr> <td></td> <td>gesamt</td> <td>31</td> <td>73,8</td> <td>100,0</td> <td></td> </tr> <tr> <td></td> <td>keine Antwort</td> <td>11</td> <td>26,2</td> <td></td> <td></td> </tr> <tr> <td></td> <td>gesamt</td> <td>42</td> <td>100,0</td> <td></td> <td></td> </tr> </tbody> </table>							Häufigkeit	Prozent	gültige Prozente	kumulierte Prozente	1	sehr wichtig	7	16,7	22,6	22,6	2	wichtig	19	45,2	61,3	83,9	3	weniger wichtig	5	11,9	16,1	100,0	4	unwichtig	0	0	0	0		gesamt	31	73,8	100,0			keine Antwort	11	26,2				gesamt	42	100,0	
		Häufigkeit	Prozent	gültige Prozente	kumulierte Prozente																																																		
1	sehr wichtig	7	16,7	22,6	22,6																																																		
2	wichtig	19	45,2	61,3	83,9																																																		
3	weniger wichtig	5	11,9	16,1	100,0																																																		
4	unwichtig	0	0	0	0																																																		
	gesamt	31	73,8	100,0																																																			
	keine Antwort	11	26,2																																																				
	gesamt	42	100,0																																																				
<p>Legende:</p> <p>— Median</p> <p>— Mittelwert</p>																																																							

Ergebnisse der 2. Runde

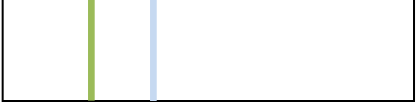
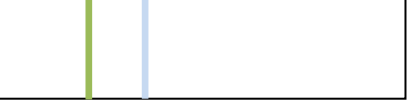
	Gruppen-Antwort			Häufigkeitsverteilung																																																				
Wahrscheinlichkeit der Realisierung in der Logistik-Branche	Mittelwert	Median	Varianz																																																					
	1,81	2	0,544																																																					
	Visualisierung der Positionierung von Median und Mittelwert der Gruppen-Antwort																																																							
	 <p>Legende: — Median — Mittelwert</p>			<table border="1"> <thead> <tr> <th></th> <th></th> <th>Häufigkeit</th> <th>Prozent</th> <th>gültige Prozente</th> <th>kumulierte Prozente</th> </tr> </thead> <tbody> <tr> <td>1</td> <td>sehr wahrscheinlich</td> <td>12</td> <td>28,6</td> <td>37,5</td> <td>37,5</td> </tr> <tr> <td>2</td> <td>eher wahrscheinlich</td> <td>14</td> <td>33,3</td> <td>43,8</td> <td>81,3</td> </tr> <tr> <td>3</td> <td>eher unwahrscheinlich</td> <td>6</td> <td>14,3</td> <td>18,8</td> <td>100,0</td> </tr> <tr> <td>4</td> <td>sehr unwahrscheinlich</td> <td>0</td> <td>0</td> <td>0</td> <td>0</td> </tr> <tr> <td></td> <td>gesamt</td> <td>32</td> <td>76,2</td> <td>100,0</td> <td></td> </tr> <tr> <td></td> <td>keine Antwort</td> <td>10</td> <td>23,8</td> <td></td> <td></td> </tr> <tr> <td></td> <td>gesamt</td> <td>42</td> <td>100,0</td> <td></td> <td></td> </tr> </tbody> </table>								Häufigkeit	Prozent	gültige Prozente	kumulierte Prozente	1	sehr wahrscheinlich	12	28,6	37,5	37,5	2	eher wahrscheinlich	14	33,3	43,8	81,3	3	eher unwahrscheinlich	6	14,3	18,8	100,0	4	sehr unwahrscheinlich	0	0	0	0		gesamt	32	76,2	100,0			keine Antwort	10	23,8				gesamt	42	100,0	
		Häufigkeit	Prozent	gültige Prozente	kumulierte Prozente																																																			
1	sehr wahrscheinlich	12	28,6	37,5	37,5																																																			
2	eher wahrscheinlich	14	33,3	43,8	81,3																																																			
3	eher unwahrscheinlich	6	14,3	18,8	100,0																																																			
4	sehr unwahrscheinlich	0	0	0	0																																																			
	gesamt	32	76,2	100,0																																																				
	keine Antwort	10	23,8																																																					
	gesamt	42	100,0																																																					
Erwünschtheit der Realisierung in der Logistik-Branche	Mittelwert	Median	Varianz																																																					
	1,70	2	0,631																																																					
	Visualisierung der Positionierung von Median und Mittelwert der Gruppen-Antwort																																																							
	 <p>Legende: — Median — Mittelwert</p>			<table border="1"> <thead> <tr> <th></th> <th></th> <th>Häufigkeit</th> <th>Prozent</th> <th>gültige Prozente</th> <th>kumulierte Prozente</th> </tr> </thead> <tbody> <tr> <td>1</td> <td>sehr wichtig</td> <td>14</td> <td>33,3</td> <td>46,7</td> <td>46,7</td> </tr> <tr> <td>2</td> <td>wichtig</td> <td>12</td> <td>28,6</td> <td>40,0</td> <td>86,7</td> </tr> <tr> <td>3</td> <td>weniger wichtig</td> <td>3</td> <td>7,1</td> <td>10,0</td> <td>96,7</td> </tr> <tr> <td>4</td> <td>unwichtig</td> <td>1</td> <td>2,4</td> <td>3,3</td> <td>100,0</td> </tr> <tr> <td></td> <td>gesamt</td> <td>30</td> <td>71,4</td> <td>100,0</td> <td></td> </tr> <tr> <td></td> <td>keine Antwort</td> <td>12</td> <td>28,6</td> <td></td> <td></td> </tr> <tr> <td></td> <td>gesamt</td> <td>42</td> <td>100,0</td> <td></td> <td></td> </tr> </tbody> </table>								Häufigkeit	Prozent	gültige Prozente	kumulierte Prozente	1	sehr wichtig	14	33,3	46,7	46,7	2	wichtig	12	28,6	40,0	86,7	3	weniger wichtig	3	7,1	10,0	96,7	4	unwichtig	1	2,4	3,3	100,0		gesamt	30	71,4	100,0			keine Antwort	12	28,6				gesamt	42	100,0	
		Häufigkeit	Prozent	gültige Prozente	kumulierte Prozente																																																			
1	sehr wichtig	14	33,3	46,7	46,7																																																			
2	wichtig	12	28,6	40,0	86,7																																																			
3	weniger wichtig	3	7,1	10,0	96,7																																																			
4	unwichtig	1	2,4	3,3	100,0																																																			
	gesamt	30	71,4	100,0																																																				
	keine Antwort	12	28,6																																																					
	gesamt	42	100,0																																																					

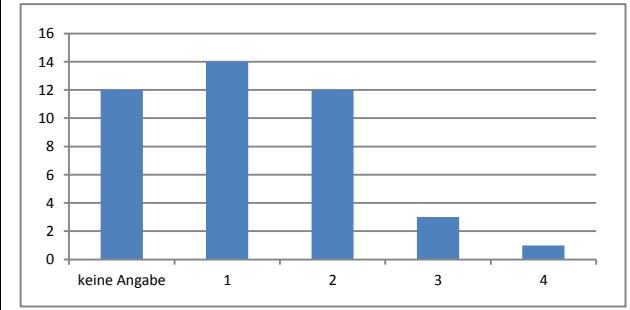
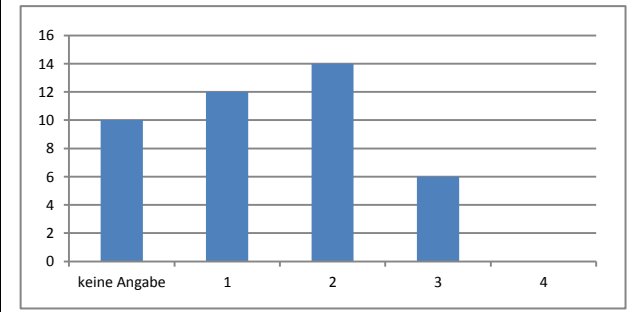

Ergebnisse der 2. Runde

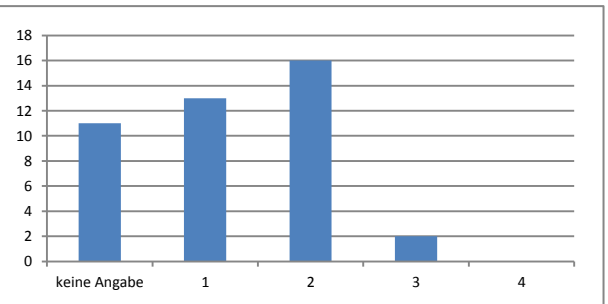
	Gruppen-Antwort			Häufigkeitsverteilung																																																				
Wahrscheinlichkeit der Realisierung in der Logistik-Branche	Mittelwert	Median	Varianz																																																					
	1,65	2	0,370																																																					
	Visualisierung der Positionierung von Median und Mittelwert der Gruppen-Antwort																																																							
	 <p>Legende: — Median — Mittelwert</p>			<table border="1"> <thead> <tr> <th></th> <th></th> <th>Häufigkeit</th> <th>Prozent</th> <th>gültige Prozente</th> <th>kumulierte Prozente</th> </tr> </thead> <tbody> <tr> <td>1</td> <td>sehr wahrscheinlich</td> <td>13</td> <td>31,0</td> <td>41,9</td> <td>41,9</td> </tr> <tr> <td>2</td> <td>eher wahrscheinlich</td> <td>16</td> <td>38,1</td> <td>51,6</td> <td>93,5</td> </tr> <tr> <td>3</td> <td>eher unwahrscheinlich</td> <td>2</td> <td>4,8</td> <td>6,5</td> <td>100,0</td> </tr> <tr> <td>4</td> <td>sehr unwahrscheinlich</td> <td>0</td> <td>0</td> <td>0</td> <td>0</td> </tr> <tr> <td></td> <td>gesamt</td> <td>31</td> <td>73,8</td> <td>100,0</td> <td></td> </tr> <tr> <td></td> <td>keine Antwort</td> <td>11</td> <td>26,2</td> <td></td> <td></td> </tr> <tr> <td></td> <td>gesamt</td> <td>42</td> <td>100,0</td> <td></td> <td></td> </tr> </tbody> </table>								Häufigkeit	Prozent	gültige Prozente	kumulierte Prozente	1	sehr wahrscheinlich	13	31,0	41,9	41,9	2	eher wahrscheinlich	16	38,1	51,6	93,5	3	eher unwahrscheinlich	2	4,8	6,5	100,0	4	sehr unwahrscheinlich	0	0	0	0		gesamt	31	73,8	100,0			keine Antwort	11	26,2				gesamt	42	100,0	
		Häufigkeit	Prozent	gültige Prozente	kumulierte Prozente																																																			
1	sehr wahrscheinlich	13	31,0	41,9	41,9																																																			
2	eher wahrscheinlich	16	38,1	51,6	93,5																																																			
3	eher unwahrscheinlich	2	4,8	6,5	100,0																																																			
4	sehr unwahrscheinlich	0	0	0	0																																																			
	gesamt	31	73,8	100,0																																																				
	keine Antwort	11	26,2																																																					
	gesamt	42	100,0																																																					
Erwünschtheit der Realisierung in der Logistik-Branche	Mittelwert	Median	Varianz																																																					
	1,69	2	0,365																																																					
	Visualisierung der Positionierung von Median und Mittelwert der Gruppen-Antwort																																																							
	 <p>Legende: — Median — Mittelwert</p>			<table border="1"> <thead> <tr> <th></th> <th></th> <th>Häufigkeit</th> <th>Prozent</th> <th>gültige Prozente</th> <th>kumulierte Prozente</th> </tr> </thead> <tbody> <tr> <td>1</td> <td>sehr wichtig</td> <td>11</td> <td>26,2</td> <td>37,9</td> <td>37,9</td> </tr> <tr> <td>2</td> <td>wichtig</td> <td>16</td> <td>38,1</td> <td>55,2</td> <td>93,1</td> </tr> <tr> <td>3</td> <td>weniger wichtig</td> <td>2</td> <td>4,8</td> <td>6,9</td> <td>100,0</td> </tr> <tr> <td>4</td> <td>unwichtig</td> <td>0</td> <td>0</td> <td>0</td> <td>0</td> </tr> <tr> <td></td> <td>gesamt</td> <td>29</td> <td>69,0</td> <td>100,0</td> <td></td> </tr> <tr> <td></td> <td>keine Antwort</td> <td>13</td> <td>31,0</td> <td></td> <td></td> </tr> <tr> <td></td> <td>gesamt</td> <td>42</td> <td>100,0</td> <td></td> <td></td> </tr> </tbody> </table>								Häufigkeit	Prozent	gültige Prozente	kumulierte Prozente	1	sehr wichtig	11	26,2	37,9	37,9	2	wichtig	16	38,1	55,2	93,1	3	weniger wichtig	2	4,8	6,9	100,0	4	unwichtig	0	0	0	0		gesamt	29	69,0	100,0			keine Antwort	13	31,0				gesamt	42	100,0	
		Häufigkeit	Prozent	gültige Prozente	kumulierte Prozente																																																			
1	sehr wichtig	11	26,2	37,9	37,9																																																			
2	wichtig	16	38,1	55,2	93,1																																																			
3	weniger wichtig	2	4,8	6,9	100,0																																																			
4	unwichtig	0	0	0	0																																																			
	gesamt	29	69,0	100,0																																																				
	keine Antwort	13	31,0																																																					
	gesamt	42	100,0																																																					
																																																								
																																																								

A.8 Organisatorisch-konzeptionelle Logistiktrends der dritten Befragungsrunde insgesamt

Ergebnisse der 3. Runde

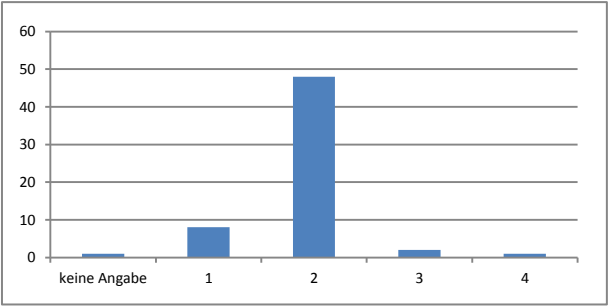
	Gruppen-Antwort			Häufigkeitsverteilung						
Wahrscheinlichkeit der Realisierung in der Logistik-Branche	Mittelwert	Median	Varianz							
	1,93	2	0,237							
	Visualisierung der Positionierung von Median und Mittelwert der Gruppen-Antwort									
	 <p>Legende: — Median — Mittelwert</p>									
						Häufigkeit	Prozent	gültige Prozente	kumulierte Prozente	
				1	sehr wahrscheinlich	8	13,3	13,6	13,6	
				2	eher wahrscheinlich	48	80,0	81,4	94,9	
				3	eher unwahrscheinlich	2	3,3	3,4	98,3	
				4	sehr unwahrscheinlich	1	1,7	1,7	100,0	
					gesamt	59	98,3	100,0		
					keine Antwort	1	1,7			
					gesamt	60	100,0			
Erwünschtheit der Realisierung in der Logistik-Branche	Mittelwert	Median	Varianz							
	2,02	2	0,186							
	Visualisierung der Positionierung von Median und Mittelwert der Gruppen-Antwort									
	 <p>Legende: — Median — Mittelwert</p>									
						Häufigkeit	Prozent	gültige Prozente	kumulierte Prozente	
				1	sehr wichtig	4	6,7	6,7	6,7	
				2	wichtig	52	86,7	86,7	93,3	
				3	weniger wichtig	3	5,0	5,0	98,3	
				4	unwichtig	1	1,7	1,7	100,0	
					gesamt	60	100,0	100,0		
					keine Antwort	0	0			
					gesamt	60	100,0			

Ergebnisse der 3. Runde

	Gruppen-Antwort			Häufigkeitsverteilung																																																				
Wahrscheinlichkeit der Realisierung in der Logistik-Branche	Mittelwert	Median	Varianz																																																					
	1,92	2	0,145																																																					
	Visualisierung der Positionierung von Median und Mittelwert der Gruppen-Antwort																																																							
	 <p>Legende: — Median — Mittelwert</p>			<table border="1"> <thead> <tr> <th></th> <th></th> <th>Häufigkeit</th> <th>Prozent</th> <th>gültige Prozente</th> <th>kumulierte Prozente</th> </tr> </thead> <tbody> <tr> <td>1</td> <td>sehr wahrscheinlich</td> <td>7</td> <td>11,7</td> <td>11,7</td> <td>11,7</td> </tr> <tr> <td>2</td> <td>eher wahrscheinlich</td> <td>51</td> <td>85,0</td> <td>85,0</td> <td>96,7</td> </tr> <tr> <td>3</td> <td>eher unwahrscheinlich</td> <td>2</td> <td>3,3</td> <td>3,3</td> <td>100,0</td> </tr> <tr> <td>4</td> <td>sehr unwahrscheinlich</td> <td>0</td> <td>0</td> <td>0</td> <td></td> </tr> <tr> <td></td> <td>gesamt</td> <td>60</td> <td>100,0</td> <td>100,0</td> <td></td> </tr> <tr> <td></td> <td>keine Antwort</td> <td>0</td> <td>0</td> <td></td> <td></td> </tr> <tr> <td></td> <td>gesamt</td> <td>60</td> <td>100,0</td> <td></td> <td></td> </tr> </tbody> </table>								Häufigkeit	Prozent	gültige Prozente	kumulierte Prozente	1	sehr wahrscheinlich	7	11,7	11,7	11,7	2	eher wahrscheinlich	51	85,0	85,0	96,7	3	eher unwahrscheinlich	2	3,3	3,3	100,0	4	sehr unwahrscheinlich	0	0	0			gesamt	60	100,0	100,0			keine Antwort	0	0				gesamt	60	100,0	
		Häufigkeit	Prozent	gültige Prozente	kumulierte Prozente																																																			
1	sehr wahrscheinlich	7	11,7	11,7	11,7																																																			
2	eher wahrscheinlich	51	85,0	85,0	96,7																																																			
3	eher unwahrscheinlich	2	3,3	3,3	100,0																																																			
4	sehr unwahrscheinlich	0	0	0																																																				
	gesamt	60	100,0	100,0																																																				
	keine Antwort	0	0																																																					
	gesamt	60	100,0																																																					
Erwünschtheit der Realisierung in der Logistik-Branche	Mittelwert	Median	Varianz																																																					
	1,07	1	0,063																																																					
	Visualisierung der Positionierung von Median und Mittelwert der Gruppen-Antwort																																																							
	 <p>Legende: — Median — Mittelwert</p>			<table border="1"> <thead> <tr> <th></th> <th></th> <th>Häufigkeit</th> <th>Prozent</th> <th>gültige Prozente</th> <th>kumulierte Prozente</th> </tr> </thead> <tbody> <tr> <td>1</td> <td>sehr wichtig</td> <td>56</td> <td>93,3</td> <td>93,3</td> <td>93,3</td> </tr> <tr> <td>2</td> <td>wichtig</td> <td>4</td> <td>6,7</td> <td>6,7</td> <td>100,0</td> </tr> <tr> <td>3</td> <td>weniger wichtig</td> <td>0</td> <td>0</td> <td>0</td> <td>0</td> </tr> <tr> <td>4</td> <td>unwichtig</td> <td>0</td> <td>0</td> <td>0</td> <td>0</td> </tr> <tr> <td></td> <td>gesamt</td> <td>60</td> <td>100,0</td> <td>100,0</td> <td></td> </tr> <tr> <td></td> <td>keine Antwort</td> <td>0</td> <td>0</td> <td>0</td> <td>0</td> </tr> <tr> <td></td> <td>gesamt</td> <td>60</td> <td>100,0</td> <td></td> <td></td> </tr> </tbody> </table>								Häufigkeit	Prozent	gültige Prozente	kumulierte Prozente	1	sehr wichtig	56	93,3	93,3	93,3	2	wichtig	4	6,7	6,7	100,0	3	weniger wichtig	0	0	0	0	4	unwichtig	0	0	0	0		gesamt	60	100,0	100,0			keine Antwort	0	0	0	0		gesamt	60	100,0	
		Häufigkeit	Prozent	gültige Prozente	kumulierte Prozente																																																			
1	sehr wichtig	56	93,3	93,3	93,3																																																			
2	wichtig	4	6,7	6,7	100,0																																																			
3	weniger wichtig	0	0	0	0																																																			
4	unwichtig	0	0	0	0																																																			
	gesamt	60	100,0	100,0																																																				
	keine Antwort	0	0	0	0																																																			
	gesamt	60	100,0																																																					

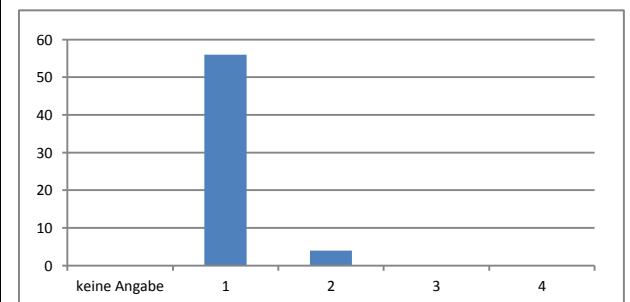
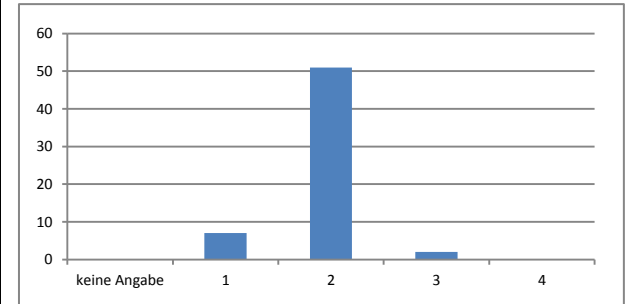

Ergebnisse der 3. Runde

	Gruppen-Antwort			Häufigkeitsverteilung																																																				
Wahrscheinlichkeit der Realisierung in der Logistik-Branche	Mittelwert	Median	Varianz																																																					
	1,02	1	0,018																																																					
	Visualisierung der Positionierung von Median und Mittelwert der Gruppen-Antwort			Häufigkeitsverteilung																																																				
	<p>1 2 3 4</p> <p>Legende: — Median — Mittelwert</p>			<table border="1"> <thead> <tr> <th></th> <th></th> <th>Häufigkeit</th> <th>Prozent</th> <th>gültige Prozente</th> <th>kumulierte Prozente</th> </tr> </thead> <tbody> <tr> <td>1</td> <td>sehr wahrscheinlich</td> <td>56</td> <td>93,3</td> <td>98,2</td> <td>98,2</td> </tr> <tr> <td>2</td> <td>eher wahrscheinlich</td> <td>1</td> <td>1,7</td> <td>1,8</td> <td>100,0</td> </tr> <tr> <td>3</td> <td>eher unwahrscheinlich</td> <td>0</td> <td>0</td> <td>0</td> <td>0</td> </tr> <tr> <td>4</td> <td>sehr unwahrscheinlich</td> <td>0</td> <td>0</td> <td>0</td> <td>0</td> </tr> <tr> <td></td> <td>gesamt</td> <td>57</td> <td>95,0</td> <td>100,0</td> <td></td> </tr> <tr> <td></td> <td>keine Antwort</td> <td>3</td> <td>5,0</td> <td></td> <td></td> </tr> <tr> <td></td> <td>gesamt</td> <td>60</td> <td>100,0</td> <td></td> <td></td> </tr> </tbody> </table>							Häufigkeit	Prozent	gültige Prozente	kumulierte Prozente	1	sehr wahrscheinlich	56	93,3	98,2	98,2	2	eher wahrscheinlich	1	1,7	1,8	100,0	3	eher unwahrscheinlich	0	0	0	0	4	sehr unwahrscheinlich	0	0	0	0		gesamt	57	95,0	100,0			keine Antwort	3	5,0				gesamt	60	100,0		
		Häufigkeit	Prozent	gültige Prozente	kumulierte Prozente																																																			
1	sehr wahrscheinlich	56	93,3	98,2	98,2																																																			
2	eher wahrscheinlich	1	1,7	1,8	100,0																																																			
3	eher unwahrscheinlich	0	0	0	0																																																			
4	sehr unwahrscheinlich	0	0	0	0																																																			
	gesamt	57	95,0	100,0																																																				
	keine Antwort	3	5,0																																																					
	gesamt	60	100,0																																																					
Erwünschtheit der Realisierung in der Logistik-Branche	Mittelwert	Median	Varianz																																																					
	1,93	2	0,138																																																					
	Visualisierung der Positionierung von Median und Mittelwert der Gruppen-Antwort			Häufigkeitsverteilung																																																				
	<p>1 2 3 4</p> <p>Legende: — Median — Mittelwert</p>			<table border="1"> <thead> <tr> <th></th> <th></th> <th>Häufigkeit</th> <th>Prozent</th> <th>gültige Prozente</th> <th>kumulierte Prozente</th> </tr> </thead> <tbody> <tr> <td>1</td> <td>sehr wichtig</td> <td>6</td> <td>10,0</td> <td>10,5</td> <td>10,5</td> </tr> <tr> <td>2</td> <td>wichtig</td> <td>49</td> <td>81,7</td> <td>86,0</td> <td>96,5</td> </tr> <tr> <td>3</td> <td>weniger wichtig</td> <td>2</td> <td>3,3</td> <td>3,5</td> <td>100,0</td> </tr> <tr> <td>4</td> <td>unwichtig</td> <td>0</td> <td>0</td> <td>0</td> <td>0</td> </tr> <tr> <td></td> <td>gesamt</td> <td>57</td> <td>95,0</td> <td>100,0</td> <td></td> </tr> <tr> <td></td> <td>keine Antwort</td> <td>3</td> <td>5,0</td> <td></td> <td></td> </tr> <tr> <td></td> <td>gesamt</td> <td>60</td> <td>100,0</td> <td></td> <td></td> </tr> </tbody> </table>							Häufigkeit	Prozent	gültige Prozente	kumulierte Prozente	1	sehr wichtig	6	10,0	10,5	10,5	2	wichtig	49	81,7	86,0	96,5	3	weniger wichtig	2	3,3	3,5	100,0	4	unwichtig	0	0	0	0		gesamt	57	95,0	100,0			keine Antwort	3	5,0				gesamt	60	100,0		
		Häufigkeit	Prozent	gültige Prozente	kumulierte Prozente																																																			
1	sehr wichtig	6	10,0	10,5	10,5																																																			
2	wichtig	49	81,7	86,0	96,5																																																			
3	weniger wichtig	2	3,3	3,5	100,0																																																			
4	unwichtig	0	0	0	0																																																			
	gesamt	57	95,0	100,0																																																				
	keine Antwort	3	5,0																																																					
	gesamt	60	100,0																																																					

Ergebnisse der 3. Runde

	Gruppen-Antwort			Häufigkeitsverteilung																																																					
Wahrscheinlichkeit der Realisierung in der Logistik-Branche	Mittelwert	Median	Varianz																																																						
	1,05	1	0,048																																																						
	Visualisierung der Positionierung von Median und Mittelwert der Gruppen-Antwort			<table border="1"> <thead> <tr> <th></th> <th></th> <th>Häufigkeit</th> <th>Prozent</th> <th>gültige Prozente</th> <th>kumulierte Prozente</th> </tr> </thead> <tbody> <tr> <td>1</td> <td>sehr wahrscheinlich</td> <td>57</td> <td>95,0</td> <td>95,0</td> <td>95,0</td> </tr> <tr> <td>2</td> <td>eher wahrscheinlich</td> <td>3</td> <td>5,0</td> <td>5,0</td> <td>100,0</td> </tr> <tr> <td>3</td> <td>eher unwahrscheinlich</td> <td>0</td> <td>0</td> <td>0</td> <td>0</td> </tr> <tr> <td>4</td> <td>sehr unwahrscheinlich</td> <td>0</td> <td>0</td> <td>0</td> <td>0</td> </tr> <tr> <td></td> <td>gesamt</td> <td>60</td> <td>100,0</td> <td>100,0</td> <td></td> </tr> <tr> <td></td> <td>keine Antwort</td> <td>0</td> <td>0</td> <td></td> <td></td> </tr> <tr> <td></td> <td>gesamt</td> <td>60</td> <td>100,0</td> <td></td> <td></td> </tr> </tbody> </table>					Häufigkeit	Prozent	gültige Prozente	kumulierte Prozente	1	sehr wahrscheinlich	57	95,0	95,0	95,0	2	eher wahrscheinlich	3	5,0	5,0	100,0	3	eher unwahrscheinlich	0	0	0	0	4	sehr unwahrscheinlich	0	0	0	0		gesamt	60	100,0	100,0			keine Antwort	0	0				gesamt	60	100,0			<p>A bar chart with the x-axis labeled 'keine Angabe', '1', '2', '3', '4' and the y-axis ranging from 0 to 60. The bar for '1' reaches approximately 57, and the bar for '2' reaches 3. All other bars are at 0.</p>		
		Häufigkeit	Prozent	gültige Prozente	kumulierte Prozente																																																				
1	sehr wahrscheinlich	57	95,0	95,0	95,0																																																				
2	eher wahrscheinlich	3	5,0	5,0	100,0																																																				
3	eher unwahrscheinlich	0	0	0	0																																																				
4	sehr unwahrscheinlich	0	0	0	0																																																				
	gesamt	60	100,0	100,0																																																					
	keine Antwort	0	0																																																						
	gesamt	60	100,0																																																						
Erwünschtheit der Realisierung in der Logistik-Branche	Mittelwert	Median	Varianz																																																						
	1,00	1	0,000																																																						
	Visualisierung der Positionierung von Median und Mittelwert der Gruppen-Antwort			<table border="1"> <thead> <tr> <th></th> <th></th> <th>Häufigkeit</th> <th>Prozent</th> <th>gültige Prozente</th> <th>kumulierte Prozente</th> </tr> </thead> <tbody> <tr> <td>1</td> <td>sehr wichtig</td> <td>60</td> <td>100,0</td> <td>100,0</td> <td>100,0</td> </tr> <tr> <td>2</td> <td>wichtig</td> <td>0</td> <td>0</td> <td>0</td> <td>0</td> </tr> <tr> <td>3</td> <td>weniger wichtig</td> <td>0</td> <td>0</td> <td>0</td> <td>0</td> </tr> <tr> <td>4</td> <td>unwichtig</td> <td>0</td> <td>0</td> <td>0</td> <td>0</td> </tr> <tr> <td></td> <td>gesamt</td> <td>60</td> <td>100,0</td> <td>100,0</td> <td></td> </tr> <tr> <td></td> <td>keine Antwort</td> <td>0</td> <td>0</td> <td></td> <td></td> </tr> <tr> <td></td> <td>gesamt</td> <td>60</td> <td>100,0</td> <td></td> <td></td> </tr> </tbody> </table>					Häufigkeit	Prozent	gültige Prozente	kumulierte Prozente	1	sehr wichtig	60	100,0	100,0	100,0	2	wichtig	0	0	0	0	3	weniger wichtig	0	0	0	0	4	unwichtig	0	0	0	0		gesamt	60	100,0	100,0			keine Antwort	0	0				gesamt	60	100,0			<p>A bar chart with the x-axis labeled 'keine Angabe', '1', '2', '3', '4' and the y-axis ranging from 0 to 70. The bar for '1' reaches 60. All other bars are at 0.</p>		
		Häufigkeit	Prozent	gültige Prozente	kumulierte Prozente																																																				
1	sehr wichtig	60	100,0	100,0	100,0																																																				
2	wichtig	0	0	0	0																																																				
3	weniger wichtig	0	0	0	0																																																				
4	unwichtig	0	0	0	0																																																				
	gesamt	60	100,0	100,0																																																					
	keine Antwort	0	0																																																						
	gesamt	60	100,0																																																						

Ergebnisse der 3. Runde

	Gruppen-Antwort			Häufigkeitsverteilung																																																	
Wahrscheinlichkeit der Realisierung in der Logistik-Branche	Mittelwert	Median	Varianz																																																		
	1,87	2	0,151																																																		
	Visualisierung der Positionierung von Median und Mittelwert der Gruppen-Antwort																																																				
				<table border="1"> <thead> <tr> <th></th> <th></th> <th>Häufigkeit</th> <th>Prozent</th> <th>gültige Prozente</th> <th>kumulierte Prozente</th> </tr> </thead> <tbody> <tr> <td>1</td> <td>sehr wahrscheinlich</td> <td>9</td> <td>15,0</td> <td>15,0</td> <td>15,0</td> </tr> <tr> <td>2</td> <td>eher wahrscheinlich</td> <td>50</td> <td>83,3</td> <td>83,3</td> <td>98,3</td> </tr> <tr> <td>3</td> <td>eher unwahrscheinlich</td> <td>1</td> <td>1,7</td> <td>1,7</td> <td>100,0</td> </tr> <tr> <td>4</td> <td>sehr unwahrscheinlich</td> <td>0</td> <td>0</td> <td>0</td> <td>0</td> </tr> <tr> <td></td> <td>gesamt</td> <td>60</td> <td>100,0</td> <td>100,0</td> <td></td> </tr> <tr> <td></td> <td>keine Antwort</td> <td>0</td> <td>0</td> <td></td> <td></td> </tr> <tr> <td></td> <td>gesamt</td> <td>60</td> <td>100,0</td> <td></td> <td></td> </tr> </tbody> </table>				Häufigkeit	Prozent	gültige Prozente	kumulierte Prozente	1	sehr wahrscheinlich	9	15,0	15,0	15,0	2	eher wahrscheinlich	50	83,3	83,3	98,3	3	eher unwahrscheinlich	1	1,7	1,7	100,0	4	sehr unwahrscheinlich	0	0	0	0		gesamt	60	100,0	100,0			keine Antwort	0	0				gesamt	60	100,0		
		Häufigkeit	Prozent	gültige Prozente	kumulierte Prozente																																																
1	sehr wahrscheinlich	9	15,0	15,0	15,0																																																
2	eher wahrscheinlich	50	83,3	83,3	98,3																																																
3	eher unwahrscheinlich	1	1,7	1,7	100,0																																																
4	sehr unwahrscheinlich	0	0	0	0																																																
	gesamt	60	100,0	100,0																																																	
	keine Antwort	0	0																																																		
	gesamt	60	100,0																																																		
	1 2 3 4 Legende: 																																																				
Erwünschtheit der Realisierung in der Logistik-Branche	Mittelwert	Median	Varianz																																																		
	1,08	1	0,112																																																		
	Visualisierung der Positionierung von Median und Mittelwert der Gruppen-Antwort																																																				
				<table border="1"> <thead> <tr> <th></th> <th></th> <th>Häufigkeit</th> <th>Prozent</th> <th>gültige Prozente</th> <th>kumulierte Prozente</th> </tr> </thead> <tbody> <tr> <td>1</td> <td>sehr wichtig</td> <td>56</td> <td>93,3</td> <td>93,3</td> <td>93,3</td> </tr> <tr> <td>2</td> <td>wichtig</td> <td>3</td> <td>5,0</td> <td>5,0</td> <td>98,3</td> </tr> <tr> <td>3</td> <td>weniger wichtig</td> <td>1</td> <td>1,7</td> <td>1,7</td> <td>100,0</td> </tr> <tr> <td>4</td> <td>unwichtig</td> <td>0</td> <td>0</td> <td>0</td> <td>0</td> </tr> <tr> <td></td> <td>gesamt</td> <td>60</td> <td>100,0</td> <td>100,0</td> <td></td> </tr> <tr> <td></td> <td>keine Antwort</td> <td>0</td> <td>0</td> <td></td> <td></td> </tr> <tr> <td></td> <td>gesamt</td> <td>60</td> <td>100,0</td> <td></td> <td></td> </tr> </tbody> </table>				Häufigkeit	Prozent	gültige Prozente	kumulierte Prozente	1	sehr wichtig	56	93,3	93,3	93,3	2	wichtig	3	5,0	5,0	98,3	3	weniger wichtig	1	1,7	1,7	100,0	4	unwichtig	0	0	0	0		gesamt	60	100,0	100,0			keine Antwort	0	0				gesamt	60	100,0		
		Häufigkeit	Prozent	gültige Prozente	kumulierte Prozente																																																
1	sehr wichtig	56	93,3	93,3	93,3																																																
2	wichtig	3	5,0	5,0	98,3																																																
3	weniger wichtig	1	1,7	1,7	100,0																																																
4	unwichtig	0	0	0	0																																																
	gesamt	60	100,0	100,0																																																	
	keine Antwort	0	0																																																		
	gesamt	60	100,0																																																		
	1 2 3 4 Legende: 																																																				

Ergebnisse der 3. Runde

	Gruppen-Antwort			Häufigkeitsverteilung																																																	
Wahrscheinlichkeit der Realisierung in der Logistik-Branche	Mittelwert	Median	Varianz																																																		
	2,00	2	0,034																																																		
	Visualisierung der Positionierung von Median und Mittelwert der Gruppen-Antwort																																																				
				<table border="1"> <thead> <tr> <th></th> <th></th> <th>Häufigkeit</th> <th>Prozent</th> <th>gültige Prozente</th> <th>kumulierte Prozente</th> </tr> </thead> <tbody> <tr> <td>1</td> <td>sehr wahrscheinlich</td> <td>1</td> <td>1,7</td> <td>1,7</td> <td>1,7</td> </tr> <tr> <td>2</td> <td>eher wahrscheinlich</td> <td>58</td> <td>96,7</td> <td>96,7</td> <td>98,3</td> </tr> <tr> <td>3</td> <td>eher unwahrscheinlich</td> <td>1</td> <td>1,7</td> <td>1,7</td> <td>100,0</td> </tr> <tr> <td>4</td> <td>sehr unwahrscheinlich</td> <td>0</td> <td>0</td> <td>0</td> <td>0</td> </tr> <tr> <td></td> <td>gesamt</td> <td>60</td> <td>100,0</td> <td>100,0</td> <td></td> </tr> <tr> <td></td> <td>keine Antwort</td> <td>0</td> <td>0</td> <td></td> <td></td> </tr> <tr> <td></td> <td>gesamt</td> <td>60</td> <td>100,0</td> <td></td> <td></td> </tr> </tbody> </table>				Häufigkeit	Prozent	gültige Prozente	kumulierte Prozente	1	sehr wahrscheinlich	1	1,7	1,7	1,7	2	eher wahrscheinlich	58	96,7	96,7	98,3	3	eher unwahrscheinlich	1	1,7	1,7	100,0	4	sehr unwahrscheinlich	0	0	0	0		gesamt	60	100,0	100,0			keine Antwort	0	0				gesamt	60	100,0		
		Häufigkeit	Prozent	gültige Prozente	kumulierte Prozente																																																
1	sehr wahrscheinlich	1	1,7	1,7	1,7																																																
2	eher wahrscheinlich	58	96,7	96,7	98,3																																																
3	eher unwahrscheinlich	1	1,7	1,7	100,0																																																
4	sehr unwahrscheinlich	0	0	0	0																																																
	gesamt	60	100,0	100,0																																																	
	keine Antwort	0	0																																																		
	gesamt	60	100,0																																																		
	1 2 3 4 Legende: 																																																				
Erwünschtheit der Realisierung in der Logistik-Branche	Mittelwert	Median	Varianz																																																		
	1,93	2	0,63																																																		
	Visualisierung der Positionierung von Median und Mittelwert der Gruppen-Antwort																																																				
				<table border="1"> <thead> <tr> <th></th> <th></th> <th>Häufigkeit</th> <th>Prozent</th> <th>gültige Prozente</th> <th>kumulierte Prozente</th> </tr> </thead> <tbody> <tr> <td>1</td> <td>sehr wichtig</td> <td>4</td> <td>6,7</td> <td>6,7</td> <td>6,7</td> </tr> <tr> <td>2</td> <td>wichtig</td> <td>56</td> <td>93,3</td> <td>93,3</td> <td>100,0</td> </tr> <tr> <td>3</td> <td>weniger wichtig</td> <td>0</td> <td>0</td> <td>0</td> <td>0</td> </tr> <tr> <td>4</td> <td>unwichtig</td> <td>0</td> <td>0</td> <td>0</td> <td>0</td> </tr> <tr> <td></td> <td>gesamt</td> <td>60</td> <td>100,0</td> <td>100,0</td> <td></td> </tr> <tr> <td></td> <td>keine Antwort</td> <td>0</td> <td>0</td> <td></td> <td></td> </tr> <tr> <td></td> <td>gesamt</td> <td>60</td> <td>100,0</td> <td></td> <td></td> </tr> </tbody> </table>				Häufigkeit	Prozent	gültige Prozente	kumulierte Prozente	1	sehr wichtig	4	6,7	6,7	6,7	2	wichtig	56	93,3	93,3	100,0	3	weniger wichtig	0	0	0	0	4	unwichtig	0	0	0	0		gesamt	60	100,0	100,0			keine Antwort	0	0				gesamt	60	100,0		
		Häufigkeit	Prozent	gültige Prozente	kumulierte Prozente																																																
1	sehr wichtig	4	6,7	6,7	6,7																																																
2	wichtig	56	93,3	93,3	100,0																																																
3	weniger wichtig	0	0	0	0																																																
4	unwichtig	0	0	0	0																																																
	gesamt	60	100,0	100,0																																																	
	keine Antwort	0	0																																																		
	gesamt	60	100,0																																																		
	1 2 3 4 Legende: 																																																				



Ergebnisse der 3. Runde

	Gruppen-Antwort			Häufigkeitsverteilung																																																				
Wahrscheinlichkeit der Realisierung in der Logistik-Branche	Mittelwert	Median	Varianz																																																					
	1,98	2	0,017																																																					
	Visualisierung der Positionierung von Median und Mittelwert der Gruppen-Antwort																																																							
	 <p>Legende: — Median — Mittelwert</p>			<table border="1"> <thead> <tr> <th></th> <th></th> <th>Häufigkeit</th> <th>Prozent</th> <th>gültige Prozente</th> <th>kumulierte Prozente</th> </tr> </thead> <tbody> <tr> <td>1</td> <td>sehr wahrscheinlich</td> <td>1</td> <td>1,7</td> <td>1,7</td> <td>1,7</td> </tr> <tr> <td>2</td> <td>eher wahrscheinlich</td> <td>57</td> <td>95,0</td> <td>98,3</td> <td>100,0</td> </tr> <tr> <td>3</td> <td>eher unwahrscheinlich</td> <td>0</td> <td>0</td> <td>0</td> <td>0</td> </tr> <tr> <td>4</td> <td>sehr unwahrscheinlich</td> <td>0</td> <td>0</td> <td>0</td> <td>0</td> </tr> <tr> <td></td> <td>gesamt</td> <td>58</td> <td>96,7</td> <td>100,0</td> <td></td> </tr> <tr> <td></td> <td>keine Antwort</td> <td>2</td> <td>3,3</td> <td></td> <td></td> </tr> <tr> <td></td> <td>gesamt</td> <td>60</td> <td>100,0</td> <td></td> <td></td> </tr> </tbody> </table>								Häufigkeit	Prozent	gültige Prozente	kumulierte Prozente	1	sehr wahrscheinlich	1	1,7	1,7	1,7	2	eher wahrscheinlich	57	95,0	98,3	100,0	3	eher unwahrscheinlich	0	0	0	0	4	sehr unwahrscheinlich	0	0	0	0		gesamt	58	96,7	100,0			keine Antwort	2	3,3				gesamt	60	100,0	
		Häufigkeit	Prozent	gültige Prozente	kumulierte Prozente																																																			
1	sehr wahrscheinlich	1	1,7	1,7	1,7																																																			
2	eher wahrscheinlich	57	95,0	98,3	100,0																																																			
3	eher unwahrscheinlich	0	0	0	0																																																			
4	sehr unwahrscheinlich	0	0	0	0																																																			
	gesamt	58	96,7	100,0																																																				
	keine Antwort	2	3,3																																																					
	gesamt	60	100,0																																																					
Erwünschtheit der Realisierung in der Logistik-Branche	Mittelwert	Median	Varianz																																																					
	2,04	2	0,106																																																					
	Visualisierung der Positionierung von Median und Mittelwert der Gruppen-Antwort																																																							
	 <p>Legende: — Median — Mittelwert</p>			<table border="1"> <thead> <tr> <th></th> <th></th> <th>Häufigkeit</th> <th>Prozent</th> <th>gültige Prozente</th> <th>kumulierte Prozente</th> </tr> </thead> <tbody> <tr> <td>1</td> <td>sehr wichtig</td> <td>1</td> <td>1,7</td> <td>1,8</td> <td>1,8</td> </tr> <tr> <td>2</td> <td>wichtig</td> <td>54</td> <td>90,0</td> <td>94,7</td> <td>96,5</td> </tr> <tr> <td>3</td> <td>weniger wichtig</td> <td>1</td> <td>1,7</td> <td>1,8</td> <td>98,2</td> </tr> <tr> <td>4</td> <td>unwichtig</td> <td>1</td> <td>1,7</td> <td>1,8</td> <td>100,0</td> </tr> <tr> <td></td> <td>gesamt</td> <td>57</td> <td>95,0</td> <td>100,0</td> <td></td> </tr> <tr> <td></td> <td>keine Antwort</td> <td>3</td> <td>5,0</td> <td></td> <td></td> </tr> <tr> <td></td> <td>gesamt</td> <td>60</td> <td>100,0</td> <td></td> <td></td> </tr> </tbody> </table>								Häufigkeit	Prozent	gültige Prozente	kumulierte Prozente	1	sehr wichtig	1	1,7	1,8	1,8	2	wichtig	54	90,0	94,7	96,5	3	weniger wichtig	1	1,7	1,8	98,2	4	unwichtig	1	1,7	1,8	100,0		gesamt	57	95,0	100,0			keine Antwort	3	5,0				gesamt	60	100,0	
		Häufigkeit	Prozent	gültige Prozente	kumulierte Prozente																																																			
1	sehr wichtig	1	1,7	1,8	1,8																																																			
2	wichtig	54	90,0	94,7	96,5																																																			
3	weniger wichtig	1	1,7	1,8	98,2																																																			
4	unwichtig	1	1,7	1,8	100,0																																																			
	gesamt	57	95,0	100,0																																																				
	keine Antwort	3	5,0																																																					
	gesamt	60	100,0																																																					

Ergebnisse der 3. Runde

	Gruppen-Antwort			Häufigkeitsverteilung																																																		
Wahrscheinlichkeit der Realisierung in der Logistik-Branche	Mittelwert	Median	Varianz																																																			
	2,02	2	0,180																																																			
	Visualisierung der Positionierung von Median und Mittelwert der Gruppen-Antwort																																																					
	 <p>Legende: — Median — Mittelwert</p>			<table border="1"> <thead> <tr> <th></th> <th></th> <th>Häufigkeit</th> <th>Prozent</th> <th>gültige Prozente</th> <th>kumulierte Prozente</th> </tr> </thead> <tbody> <tr> <td>1</td> <td>sehr wahrscheinlich</td> <td>0</td> <td>0</td> <td>0</td> <td>0</td> </tr> <tr> <td>2</td> <td>eher wahrscheinlich</td> <td>54</td> <td>90,0</td> <td>98,2</td> <td>98,2</td> </tr> <tr> <td>3</td> <td>eher unwahrscheinlich</td> <td>1</td> <td>1,7</td> <td>1,8</td> <td>100,0</td> </tr> <tr> <td>4</td> <td>sehr unwahrscheinlich</td> <td>0</td> <td>0</td> <td>0</td> <td>0</td> </tr> <tr> <td></td> <td>gesamt</td> <td>55</td> <td>91,7</td> <td>100,0</td> <td></td> </tr> <tr> <td></td> <td>keine Antwort</td> <td>5</td> <td>8,3</td> <td></td> <td></td> </tr> <tr> <td></td> <td>gesamt</td> <td>60</td> <td>100,0</td> <td></td> <td></td> </tr> </tbody> </table>				Häufigkeit	Prozent	gültige Prozente	kumulierte Prozente	1	sehr wahrscheinlich	0	0	0	0	2	eher wahrscheinlich	54	90,0	98,2	98,2	3	eher unwahrscheinlich	1	1,7	1,8	100,0	4	sehr unwahrscheinlich	0	0	0	0		gesamt	55	91,7	100,0			keine Antwort	5	8,3				gesamt	60	100,0			
		Häufigkeit	Prozent	gültige Prozente	kumulierte Prozente																																																	
1	sehr wahrscheinlich	0	0	0	0																																																	
2	eher wahrscheinlich	54	90,0	98,2	98,2																																																	
3	eher unwahrscheinlich	1	1,7	1,8	100,0																																																	
4	sehr unwahrscheinlich	0	0	0	0																																																	
	gesamt	55	91,7	100,0																																																		
	keine Antwort	5	8,3																																																			
	gesamt	60	100,0																																																			
Erwünschtheit der Realisierung in der Logistik-Branche	Mittelwert	Median	Varianz																																																			
	2,07	2	0,102																																																			
	Visualisierung der Positionierung von Median und Mittelwert der Gruppen-Antwort																																																					
	 <p>Legende: — Median — Mittelwert</p>			<table border="1"> <thead> <tr> <th></th> <th></th> <th>Häufigkeit</th> <th>Prozent</th> <th>gültige Prozente</th> <th>kumulierte Prozente</th> </tr> </thead> <tbody> <tr> <td>1</td> <td>sehr wichtig</td> <td>0</td> <td>0</td> <td>0</td> <td>0</td> </tr> <tr> <td>2</td> <td>wichtig</td> <td>54</td> <td>90,0</td> <td>94,7</td> <td>94,7</td> </tr> <tr> <td>3</td> <td>weniger wichtig</td> <td>2</td> <td>3,3</td> <td>3,5</td> <td>98,2</td> </tr> <tr> <td>4</td> <td>unwichtig</td> <td>1</td> <td>1,7</td> <td>1,8</td> <td>100,0</td> </tr> <tr> <td></td> <td>gesamt</td> <td>57</td> <td>95,0</td> <td>100,0</td> <td></td> </tr> <tr> <td></td> <td>keine Antwort</td> <td>3</td> <td>5,0</td> <td></td> <td></td> </tr> <tr> <td></td> <td>gesamt</td> <td>60</td> <td>100,0</td> <td></td> <td></td> </tr> </tbody> </table>				Häufigkeit	Prozent	gültige Prozente	kumulierte Prozente	1	sehr wichtig	0	0	0	0	2	wichtig	54	90,0	94,7	94,7	3	weniger wichtig	2	3,3	3,5	98,2	4	unwichtig	1	1,7	1,8	100,0		gesamt	57	95,0	100,0			keine Antwort	3	5,0				gesamt	60	100,0			
		Häufigkeit	Prozent	gültige Prozente	kumulierte Prozente																																																	
1	sehr wichtig	0	0	0	0																																																	
2	wichtig	54	90,0	94,7	94,7																																																	
3	weniger wichtig	2	3,3	3,5	98,2																																																	
4	unwichtig	1	1,7	1,8	100,0																																																	
	gesamt	57	95,0	100,0																																																		
	keine Antwort	3	5,0																																																			
	gesamt	60	100,0																																																			

Ergebnisse der 3. Runde

	Gruppen-Antwort			Häufigkeitsverteilung																																																				
Wahrscheinlichkeit der Realisierung in der Logistik-Branche	Mittelwert	Median	Varianz																																																					
	2,82	3	0,219																																																					
	Visualisierung der Positionierung von Median und Mittelwert der Gruppen-Antwort																																																							
	 <p>Legende: — Median — Mittelwert</p>			<table border="1"> <thead> <tr> <th></th> <th></th> <th>Häufigkeit</th> <th>Prozent</th> <th>gültige Prozente</th> <th>kumulierte Prozente</th> </tr> </thead> <tbody> <tr> <td>1</td> <td>sehr wahrscheinlich</td> <td>0</td> <td>0</td> <td>0</td> <td>0</td> </tr> <tr> <td>2</td> <td>eher wahrscheinlich</td> <td>12</td> <td>20,0</td> <td>21,1</td> <td>21,1</td> </tr> <tr> <td>3</td> <td>eher unwahrscheinlich</td> <td>43</td> <td>71,7</td> <td>75,4</td> <td>96,5</td> </tr> <tr> <td>4</td> <td>sehr unwahrscheinlich</td> <td>2</td> <td>3,3</td> <td>3,5</td> <td>100,0</td> </tr> <tr> <td></td> <td>gesamt</td> <td>57</td> <td>95,0</td> <td>100,0</td> <td></td> </tr> <tr> <td></td> <td>keine Antwort</td> <td>3</td> <td>5,0</td> <td></td> <td></td> </tr> <tr> <td></td> <td>gesamt</td> <td>60</td> <td>100,0</td> <td></td> <td></td> </tr> </tbody> </table>								Häufigkeit	Prozent	gültige Prozente	kumulierte Prozente	1	sehr wahrscheinlich	0	0	0	0	2	eher wahrscheinlich	12	20,0	21,1	21,1	3	eher unwahrscheinlich	43	71,7	75,4	96,5	4	sehr unwahrscheinlich	2	3,3	3,5	100,0		gesamt	57	95,0	100,0			keine Antwort	3	5,0				gesamt	60	100,0	
		Häufigkeit	Prozent	gültige Prozente	kumulierte Prozente																																																			
1	sehr wahrscheinlich	0	0	0	0																																																			
2	eher wahrscheinlich	12	20,0	21,1	21,1																																																			
3	eher unwahrscheinlich	43	71,7	75,4	96,5																																																			
4	sehr unwahrscheinlich	2	3,3	3,5	100,0																																																			
	gesamt	57	95,0	100,0																																																				
	keine Antwort	3	5,0																																																					
	gesamt	60	100,0																																																					
Erwünschtheit der Realisierung in der Logistik-Branche	Mittelwert	Median	Varianz																																																					
	1,93	2	0,174																																																					
	Visualisierung der Positionierung von Median und Mittelwert der Gruppen-Antwort																																																							
	 <p>Legende: — Median — Mittelwert</p>			<table border="1"> <thead> <tr> <th></th> <th></th> <th>Häufigkeit</th> <th>Prozent</th> <th>gültige Prozente</th> <th>kumulierte Prozente</th> </tr> </thead> <tbody> <tr> <td>1</td> <td>sehr wichtig</td> <td>7</td> <td>11,7</td> <td>12,3</td> <td>12,3</td> </tr> <tr> <td>2</td> <td>wichtig</td> <td>47</td> <td>78,3</td> <td>82,5</td> <td>94,7</td> </tr> <tr> <td>3</td> <td>weniger wichtig</td> <td>3</td> <td>5,0</td> <td>5,3</td> <td>100,0</td> </tr> <tr> <td>4</td> <td>unwichtig</td> <td>0</td> <td>0</td> <td>0</td> <td>0</td> </tr> <tr> <td></td> <td>gesamt</td> <td>57</td> <td>95,0</td> <td>100,0</td> <td></td> </tr> <tr> <td></td> <td>keine Antwort</td> <td>3</td> <td>5,0</td> <td></td> <td></td> </tr> <tr> <td></td> <td>gesamt</td> <td>60</td> <td>100,0</td> <td></td> <td></td> </tr> </tbody> </table>								Häufigkeit	Prozent	gültige Prozente	kumulierte Prozente	1	sehr wichtig	7	11,7	12,3	12,3	2	wichtig	47	78,3	82,5	94,7	3	weniger wichtig	3	5,0	5,3	100,0	4	unwichtig	0	0	0	0		gesamt	57	95,0	100,0			keine Antwort	3	5,0				gesamt	60	100,0	
		Häufigkeit	Prozent	gültige Prozente	kumulierte Prozente																																																			
1	sehr wichtig	7	11,7	12,3	12,3																																																			
2	wichtig	47	78,3	82,5	94,7																																																			
3	weniger wichtig	3	5,0	5,3	100,0																																																			
4	unwichtig	0	0	0	0																																																			
	gesamt	57	95,0	100,0																																																				
	keine Antwort	3	5,0																																																					
	gesamt	60	100,0																																																					

Ergebnisse der 3. Runde

	Gruppen-Antwort			Häufigkeitsverteilung																																																	
Wahrscheinlichkeit der Realisierung in der Logistik-Branche	Mittelwert	Median	Varianz																																																		
	1,98	2	0,051																																																		
	Visualisierung der Positionierung von Median und Mittelwert der Gruppen-Antwort																																																				
				<table border="1"> <thead> <tr> <th></th> <th></th> <th>Häufigkeit</th> <th>Prozent</th> <th>gültige Prozente</th> <th>kumulierte Prozente</th> </tr> </thead> <tbody> <tr> <td>1</td> <td>sehr wahrscheinlich</td> <td>2</td> <td>3,3</td> <td>3,3</td> <td>3,3</td> </tr> <tr> <td>2</td> <td>eher wahrscheinlich</td> <td>57</td> <td>95,0</td> <td>95,0</td> <td>98,3</td> </tr> <tr> <td>3</td> <td>eher unwahrscheinlich</td> <td>1</td> <td>1,7</td> <td>1,7</td> <td>100,0</td> </tr> <tr> <td>4</td> <td>sehr unwahrscheinlich</td> <td>0</td> <td>0</td> <td>0</td> <td>0</td> </tr> <tr> <td></td> <td>gesamt</td> <td>60</td> <td>100,0</td> <td>100,0</td> <td></td> </tr> <tr> <td></td> <td>keine Antwort</td> <td>0</td> <td>0</td> <td></td> <td></td> </tr> <tr> <td></td> <td>gesamt</td> <td>60</td> <td>60</td> <td></td> <td></td> </tr> </tbody> </table>				Häufigkeit	Prozent	gültige Prozente	kumulierte Prozente	1	sehr wahrscheinlich	2	3,3	3,3	3,3	2	eher wahrscheinlich	57	95,0	95,0	98,3	3	eher unwahrscheinlich	1	1,7	1,7	100,0	4	sehr unwahrscheinlich	0	0	0	0		gesamt	60	100,0	100,0			keine Antwort	0	0				gesamt	60	60		
		Häufigkeit	Prozent	gültige Prozente	kumulierte Prozente																																																
1	sehr wahrscheinlich	2	3,3	3,3	3,3																																																
2	eher wahrscheinlich	57	95,0	95,0	98,3																																																
3	eher unwahrscheinlich	1	1,7	1,7	100,0																																																
4	sehr unwahrscheinlich	0	0	0	0																																																
	gesamt	60	100,0	100,0																																																	
	keine Antwort	0	0																																																		
	gesamt	60	60																																																		
	<p>Legende:</p> <p>— Median</p> <p>— Mittelwert</p>																																																				
Erwünschtheit der Realisierung in der Logistik-Branche	Mittelwert	Median	Varianz																																																		
	1,17	1	0,141																																																		
	Visualisierung der Positionierung von Median und Mittelwert der Gruppen-Antwort																																																				
				<table border="1"> <thead> <tr> <th></th> <th></th> <th>Häufigkeit</th> <th>Prozent</th> <th>gültige Prozente</th> <th>kumulierte Prozente</th> </tr> </thead> <tbody> <tr> <td>1</td> <td>sehr wichtig</td> <td>50</td> <td>83,3</td> <td>83,3</td> <td>83,3</td> </tr> <tr> <td>2</td> <td>wichtig</td> <td>10</td> <td>16,7</td> <td>16,7</td> <td>100,0</td> </tr> <tr> <td>3</td> <td>weniger wichtig</td> <td>0</td> <td>0</td> <td>0</td> <td>0</td> </tr> <tr> <td>4</td> <td>unwichtig</td> <td>0</td> <td>0</td> <td>0</td> <td>0</td> </tr> <tr> <td></td> <td>gesamt</td> <td>60</td> <td>100,0</td> <td>100,0</td> <td></td> </tr> <tr> <td></td> <td>keine Antwort</td> <td>0</td> <td>0</td> <td></td> <td></td> </tr> <tr> <td></td> <td>gesamt</td> <td>60</td> <td>100,0</td> <td></td> <td></td> </tr> </tbody> </table>				Häufigkeit	Prozent	gültige Prozente	kumulierte Prozente	1	sehr wichtig	50	83,3	83,3	83,3	2	wichtig	10	16,7	16,7	100,0	3	weniger wichtig	0	0	0	0	4	unwichtig	0	0	0	0		gesamt	60	100,0	100,0			keine Antwort	0	0				gesamt	60	100,0		
		Häufigkeit	Prozent	gültige Prozente	kumulierte Prozente																																																
1	sehr wichtig	50	83,3	83,3	83,3																																																
2	wichtig	10	16,7	16,7	100,0																																																
3	weniger wichtig	0	0	0	0																																																
4	unwichtig	0	0	0	0																																																
	gesamt	60	100,0	100,0																																																	
	keine Antwort	0	0																																																		
	gesamt	60	100,0																																																		
	<p>Legende:</p> <p>— Median</p> <p>— Mittelwert</p>																																																				

Ergebnisse der 3. Runde

	Gruppen-Antwort			Häufigkeitsverteilung																																																	
Wahrscheinlichkeit der Realisierung in der Logistik-Branche	Mittelwert	Median	Varianz																																																		
	1,90	2	0,159																																																		
	Visualisierung der Positionierung von Median und Mittelwert der Gruppen-Antwort																																																				
				<table border="1"> <thead> <tr> <th></th> <th></th> <th>Häufigkeit</th> <th>Prozent</th> <th>gültige Prozente</th> <th>kumulierte Prozente</th> </tr> </thead> <tbody> <tr> <td>1</td> <td>sehr wahrscheinlich</td> <td>8</td> <td>13,3</td> <td>13,3</td> <td>13,3</td> </tr> <tr> <td>2</td> <td>eher wahrscheinlich</td> <td>50</td> <td>83,3</td> <td>83,3</td> <td>96,7</td> </tr> <tr> <td>3</td> <td>eher unwahrscheinlich</td> <td>2</td> <td>3,3</td> <td>3,3</td> <td>100,0</td> </tr> <tr> <td>4</td> <td>sehr unwahrscheinlich</td> <td>0</td> <td>0</td> <td>0</td> <td>0</td> </tr> <tr> <td></td> <td>gesamt</td> <td>60</td> <td>100,0</td> <td>100,0</td> <td></td> </tr> <tr> <td></td> <td>keine Antwort</td> <td>0</td> <td>0</td> <td></td> <td></td> </tr> <tr> <td></td> <td>gesamt</td> <td>60</td> <td>100,0</td> <td></td> <td></td> </tr> </tbody> </table>			Häufigkeit	Prozent	gültige Prozente	kumulierte Prozente	1	sehr wahrscheinlich	8	13,3	13,3	13,3	2	eher wahrscheinlich	50	83,3	83,3	96,7	3	eher unwahrscheinlich	2	3,3	3,3	100,0	4	sehr unwahrscheinlich	0	0	0	0		gesamt	60	100,0	100,0			keine Antwort	0	0				gesamt	60	100,0			
		Häufigkeit	Prozent	gültige Prozente	kumulierte Prozente																																																
1	sehr wahrscheinlich	8	13,3	13,3	13,3																																																
2	eher wahrscheinlich	50	83,3	83,3	96,7																																																
3	eher unwahrscheinlich	2	3,3	3,3	100,0																																																
4	sehr unwahrscheinlich	0	0	0	0																																																
	gesamt	60	100,0	100,0																																																	
	keine Antwort	0	0																																																		
	gesamt	60	100,0																																																		
Erwünschtheit der Realisierung in der Logistik-Branche	Mittelwert	Median	Varianz																																																		
	1,90	2	0,092																																																		
	Visualisierung der Positionierung von Median und Mittelwert der Gruppen-Antwort																																																				
				<table border="1"> <thead> <tr> <th></th> <th></th> <th>Häufigkeit</th> <th>Prozent</th> <th>gültige Prozente</th> <th>kumulierte Prozente</th> </tr> </thead> <tbody> <tr> <td>1</td> <td>sehr wichtig</td> <td>6</td> <td>10,0</td> <td>10,0</td> <td>10,0</td> </tr> <tr> <td>2</td> <td>wichtig</td> <td>54</td> <td>90,0</td> <td>90,0</td> <td>100,0</td> </tr> <tr> <td>3</td> <td>weniger wichtig</td> <td>0</td> <td>0</td> <td>0</td> <td>0</td> </tr> <tr> <td>4</td> <td>unwichtig</td> <td>0</td> <td>0</td> <td>0</td> <td>0</td> </tr> <tr> <td></td> <td>gesamt</td> <td>60</td> <td>100,0</td> <td>100,0</td> <td></td> </tr> <tr> <td></td> <td>keine Antwort</td> <td>0</td> <td>0</td> <td></td> <td></td> </tr> <tr> <td></td> <td>gesamt</td> <td>60</td> <td>100,0</td> <td></td> <td></td> </tr> </tbody> </table>			Häufigkeit	Prozent	gültige Prozente	kumulierte Prozente	1	sehr wichtig	6	10,0	10,0	10,0	2	wichtig	54	90,0	90,0	100,0	3	weniger wichtig	0	0	0	0	4	unwichtig	0	0	0	0		gesamt	60	100,0	100,0			keine Antwort	0	0				gesamt	60	100,0			
		Häufigkeit	Prozent	gültige Prozente	kumulierte Prozente																																																
1	sehr wichtig	6	10,0	10,0	10,0																																																
2	wichtig	54	90,0	90,0	100,0																																																
3	weniger wichtig	0	0	0	0																																																
4	unwichtig	0	0	0	0																																																
	gesamt	60	100,0	100,0																																																	
	keine Antwort	0	0																																																		
	gesamt	60	100,0																																																		

Ergebnisse der 3. Runde

	Gruppen-Antwort			Häufigkeitsverteilung																																																				
Wahrscheinlichkeit der Realisierung in der Logistik-Branche	Mittelwert	Median	Varianz																																																					
	2,02	2	0,125																																																					
	Visualisierung der Positionierung von Median und Mittelwert der Gruppen-Antwort																																																							
	 <p>Legende: — Median — Mittelwert</p>			<table border="1"> <thead> <tr> <th></th> <th></th> <th>Häufigkeit</th> <th>Prozent</th> <th>gültige Prozente</th> <th>kumulierte Prozente</th> </tr> </thead> <tbody> <tr> <td>1</td> <td>sehr wahrscheinlich</td> <td>2</td> <td>3,3</td> <td>3,5</td> <td>3,5</td> </tr> <tr> <td>2</td> <td>eher wahrscheinlich</td> <td>53</td> <td>88,3</td> <td>93,0</td> <td>96,5</td> </tr> <tr> <td>3</td> <td>eher unwahrscheinlich</td> <td>1</td> <td>1,7</td> <td>1,8</td> <td>98,2</td> </tr> <tr> <td>4</td> <td>sehr unwahrscheinlich</td> <td>1</td> <td>1,7</td> <td>1,8</td> <td>100,0</td> </tr> <tr> <td></td> <td>gesamt</td> <td>57</td> <td>95,0</td> <td>100,0</td> <td></td> </tr> <tr> <td></td> <td>keine Antwort</td> <td>3</td> <td>5,0</td> <td></td> <td></td> </tr> <tr> <td></td> <td>gesamt</td> <td>60</td> <td>100,0</td> <td></td> <td></td> </tr> </tbody> </table> 								Häufigkeit	Prozent	gültige Prozente	kumulierte Prozente	1	sehr wahrscheinlich	2	3,3	3,5	3,5	2	eher wahrscheinlich	53	88,3	93,0	96,5	3	eher unwahrscheinlich	1	1,7	1,8	98,2	4	sehr unwahrscheinlich	1	1,7	1,8	100,0		gesamt	57	95,0	100,0			keine Antwort	3	5,0				gesamt	60	100,0	
		Häufigkeit	Prozent	gültige Prozente	kumulierte Prozente																																																			
1	sehr wahrscheinlich	2	3,3	3,5	3,5																																																			
2	eher wahrscheinlich	53	88,3	93,0	96,5																																																			
3	eher unwahrscheinlich	1	1,7	1,8	98,2																																																			
4	sehr unwahrscheinlich	1	1,7	1,8	100,0																																																			
	gesamt	57	95,0	100,0																																																				
	keine Antwort	3	5,0																																																					
	gesamt	60	100,0																																																					
Erwünschtheit der Realisierung in der Logistik-Branche	Mittelwert	Median	Varianz																																																					
	1,98	2	0,087																																																					
	Visualisierung der Positionierung von Median und Mittelwert der Gruppen-Antwort																																																							
	 <p>Legende: — Median — Mittelwert</p>			<table border="1"> <thead> <tr> <th></th> <th></th> <th>Häufigkeit</th> <th>Prozent</th> <th>gültige Prozente</th> <th>kumulierte Prozente</th> </tr> </thead> <tbody> <tr> <td>1</td> <td>sehr wichtig</td> <td>3</td> <td>5,0</td> <td>5,2</td> <td>5,2</td> </tr> <tr> <td>2</td> <td>wichtig</td> <td>53</td> <td>88,3</td> <td>91,4</td> <td>96,6</td> </tr> <tr> <td>3</td> <td>weniger wichtig</td> <td>2</td> <td>3,3</td> <td>3,4</td> <td>100,0</td> </tr> <tr> <td>4</td> <td>unwichtig</td> <td>0</td> <td>0</td> <td>0</td> <td>0</td> </tr> <tr> <td></td> <td>gesamt</td> <td>58</td> <td>96,7</td> <td>100,0</td> <td></td> </tr> <tr> <td></td> <td>keine Antwort</td> <td>2</td> <td>3,3</td> <td></td> <td></td> </tr> <tr> <td></td> <td>gesamt</td> <td>60</td> <td>100,0</td> <td></td> <td></td> </tr> </tbody> </table> 								Häufigkeit	Prozent	gültige Prozente	kumulierte Prozente	1	sehr wichtig	3	5,0	5,2	5,2	2	wichtig	53	88,3	91,4	96,6	3	weniger wichtig	2	3,3	3,4	100,0	4	unwichtig	0	0	0	0		gesamt	58	96,7	100,0			keine Antwort	2	3,3				gesamt	60	100,0	
		Häufigkeit	Prozent	gültige Prozente	kumulierte Prozente																																																			
1	sehr wichtig	3	5,0	5,2	5,2																																																			
2	wichtig	53	88,3	91,4	96,6																																																			
3	weniger wichtig	2	3,3	3,4	100,0																																																			
4	unwichtig	0	0	0	0																																																			
	gesamt	58	96,7	100,0																																																				
	keine Antwort	2	3,3																																																					
	gesamt	60	100,0																																																					

Ergebnisse der 3. Runde

	Gruppen-Antwort			Häufigkeitsverteilung																																																	
Wahrscheinlichkeit der Realisierung in der Logistik-Branche	Mittelwert	Median	Varianz																																																		
	1,10	1	0,092																																																		
	Visualisierung der Positionierung von Median und Mittelwert der Gruppen-Antwort																																																				
				<table border="1"> <thead> <tr> <th></th> <th></th> <th>Häufigkeit</th> <th>Prozent</th> <th>gültige Prozente</th> <th>kumulierte Prozente</th> </tr> </thead> <tbody> <tr> <td>1</td> <td>sehr wahrscheinlich</td> <td>54</td> <td>90,0</td> <td>90,0</td> <td>90,0</td> </tr> <tr> <td>2</td> <td>eher wahrscheinlich</td> <td>6</td> <td>10,0</td> <td>10,0</td> <td>100,0</td> </tr> <tr> <td>3</td> <td>eher unwahrscheinlich</td> <td>0</td> <td>0</td> <td>0</td> <td>0</td> </tr> <tr> <td>4</td> <td>sehr unwahrscheinlich</td> <td>0</td> <td>0</td> <td>0</td> <td>0</td> </tr> <tr> <td></td> <td>gesamt</td> <td>60</td> <td>100,0</td> <td>100,0</td> <td></td> </tr> <tr> <td></td> <td>keine Antwort</td> <td>0</td> <td>0</td> <td></td> <td></td> </tr> <tr> <td></td> <td>gesamt</td> <td>60</td> <td>100,0</td> <td></td> <td></td> </tr> </tbody> </table>				Häufigkeit	Prozent	gültige Prozente	kumulierte Prozente	1	sehr wahrscheinlich	54	90,0	90,0	90,0	2	eher wahrscheinlich	6	10,0	10,0	100,0	3	eher unwahrscheinlich	0	0	0	0	4	sehr unwahrscheinlich	0	0	0	0		gesamt	60	100,0	100,0			keine Antwort	0	0				gesamt	60	100,0		
		Häufigkeit	Prozent	gültige Prozente	kumulierte Prozente																																																
1	sehr wahrscheinlich	54	90,0	90,0	90,0																																																
2	eher wahrscheinlich	6	10,0	10,0	100,0																																																
3	eher unwahrscheinlich	0	0	0	0																																																
4	sehr unwahrscheinlich	0	0	0	0																																																
	gesamt	60	100,0	100,0																																																	
	keine Antwort	0	0																																																		
	gesamt	60	100,0																																																		
	Legende: 																																																				
Erwünschtheit der Realisierung in der Logistik-Branche	Mittelwert	Median	Varianz																																																		
	1,08	1	0,112																																																		
	Visualisierung der Positionierung von Median und Mittelwert der Gruppen-Antwort																																																				
				<table border="1"> <thead> <tr> <th></th> <th></th> <th>Häufigkeit</th> <th>Prozent</th> <th>gültige Prozente</th> <th>kumulierte Prozente</th> </tr> </thead> <tbody> <tr> <td>1</td> <td>sehr wichtig</td> <td>56</td> <td>93,3</td> <td>93,3</td> <td>93,3</td> </tr> <tr> <td>2</td> <td>wichtig</td> <td>3</td> <td>5,0</td> <td>5,0</td> <td>98,3</td> </tr> <tr> <td>3</td> <td>weniger wichtig</td> <td>1</td> <td>1,7</td> <td>1,7</td> <td>100,0</td> </tr> <tr> <td>4</td> <td>unwichtig</td> <td>0</td> <td>0</td> <td>0</td> <td>0</td> </tr> <tr> <td></td> <td>gesamt</td> <td>60</td> <td>100,0</td> <td>100,0</td> <td></td> </tr> <tr> <td></td> <td>keine Antwort</td> <td>0</td> <td>0</td> <td></td> <td></td> </tr> <tr> <td></td> <td>gesamt</td> <td>60</td> <td>100,0</td> <td></td> <td></td> </tr> </tbody> </table>				Häufigkeit	Prozent	gültige Prozente	kumulierte Prozente	1	sehr wichtig	56	93,3	93,3	93,3	2	wichtig	3	5,0	5,0	98,3	3	weniger wichtig	1	1,7	1,7	100,0	4	unwichtig	0	0	0	0		gesamt	60	100,0	100,0			keine Antwort	0	0				gesamt	60	100,0		
		Häufigkeit	Prozent	gültige Prozente	kumulierte Prozente																																																
1	sehr wichtig	56	93,3	93,3	93,3																																																
2	wichtig	3	5,0	5,0	98,3																																																
3	weniger wichtig	1	1,7	1,7	100,0																																																
4	unwichtig	0	0	0	0																																																
	gesamt	60	100,0	100,0																																																	
	keine Antwort	0	0																																																		
	gesamt	60	100,0																																																		
	Legende: 																																																				

Ergebnisse der 3. Runde

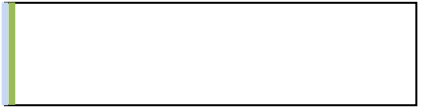
	Gruppen-Antwort			Häufigkeitsverteilung																																																			
Wahrscheinlichkeit der Realisierung in der Logistik-Branche	Mittelwert	Median	Varianz																																																				
	1,02	1	0,017																																																				
	Visualisierung der Positionierung von Median und Mittelwert der Gruppen-Antwort																																																						
	 <p>Legende: — Median — Mittelwert</p>			<table border="1"> <thead> <tr> <th></th> <th></th> <th>Häufigkeit</th> <th>Prozent</th> <th>gültige Prozente</th> <th>kumulierte Prozente</th> </tr> </thead> <tbody> <tr> <td>1</td> <td>sehr wahrscheinlich</td> <td>58</td> <td>96,7</td> <td>98,3</td> <td>98,3</td> </tr> <tr> <td>2</td> <td>eher wahrscheinlich</td> <td>1</td> <td>1,7</td> <td>1,7</td> <td>100,0</td> </tr> <tr> <td>3</td> <td>eher unwahrscheinlich</td> <td>0</td> <td>0</td> <td>0</td> <td>0</td> </tr> <tr> <td>4</td> <td>sehr unwahrscheinlich</td> <td>0</td> <td>0</td> <td>0</td> <td>0</td> </tr> <tr> <td></td> <td>gesamt</td> <td>59</td> <td>98,3</td> <td>100,0</td> <td></td> </tr> <tr> <td></td> <td>keine Antwort</td> <td>1</td> <td>1,7</td> <td></td> <td></td> </tr> <tr> <td></td> <td>gesamt</td> <td>60</td> <td>100,0</td> <td></td> <td></td> </tr> </tbody> </table>							Häufigkeit	Prozent	gültige Prozente	kumulierte Prozente	1	sehr wahrscheinlich	58	96,7	98,3	98,3	2	eher wahrscheinlich	1	1,7	1,7	100,0	3	eher unwahrscheinlich	0	0	0	0	4	sehr unwahrscheinlich	0	0	0	0		gesamt	59	98,3	100,0			keine Antwort	1	1,7				gesamt	60	100,0	
		Häufigkeit	Prozent	gültige Prozente	kumulierte Prozente																																																		
1	sehr wahrscheinlich	58	96,7	98,3	98,3																																																		
2	eher wahrscheinlich	1	1,7	1,7	100,0																																																		
3	eher unwahrscheinlich	0	0	0	0																																																		
4	sehr unwahrscheinlich	0	0	0	0																																																		
	gesamt	59	98,3	100,0																																																			
	keine Antwort	1	1,7																																																				
	gesamt	60	100,0																																																				
Erwünschtheit der Realisierung in der Logistik-Branche	Mittelwert	Median	Varianz																																																				
	1,03	1	0,033																																																				
	Visualisierung der Positionierung von Median und Mittelwert der Gruppen-Antwort																																																						
	 <p>Legende: — Median — Mittelwert</p>			<table border="1"> <thead> <tr> <th></th> <th></th> <th>Häufigkeit</th> <th>Prozent</th> <th>gültige Prozente</th> <th>kumulierte Prozente</th> </tr> </thead> <tbody> <tr> <td>1</td> <td>sehr wichtig</td> <td>57</td> <td>95,0</td> <td>96,6</td> <td>96,6</td> </tr> <tr> <td>2</td> <td>wichtig</td> <td>2</td> <td>3,3</td> <td>3,4</td> <td>100,0</td> </tr> <tr> <td>3</td> <td>weniger wichtig</td> <td>0</td> <td>0</td> <td>0</td> <td>0</td> </tr> <tr> <td>4</td> <td>unwichtig</td> <td>0</td> <td>0</td> <td>0</td> <td>0</td> </tr> <tr> <td></td> <td>gesamt</td> <td>59</td> <td>98,3</td> <td>100,0</td> <td></td> </tr> <tr> <td></td> <td>keine Antwort</td> <td>1</td> <td>1,7</td> <td></td> <td></td> </tr> <tr> <td></td> <td>gesamt</td> <td>60</td> <td>100,0</td> <td></td> <td></td> </tr> </tbody> </table>							Häufigkeit	Prozent	gültige Prozente	kumulierte Prozente	1	sehr wichtig	57	95,0	96,6	96,6	2	wichtig	2	3,3	3,4	100,0	3	weniger wichtig	0	0	0	0	4	unwichtig	0	0	0	0		gesamt	59	98,3	100,0			keine Antwort	1	1,7				gesamt	60	100,0	
		Häufigkeit	Prozent	gültige Prozente	kumulierte Prozente																																																		
1	sehr wichtig	57	95,0	96,6	96,6																																																		
2	wichtig	2	3,3	3,4	100,0																																																		
3	weniger wichtig	0	0	0	0																																																		
4	unwichtig	0	0	0	0																																																		
	gesamt	59	98,3	100,0																																																			
	keine Antwort	1	1,7																																																				
	gesamt	60	100,0																																																				

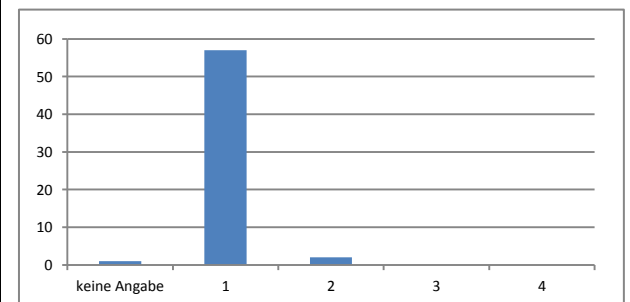
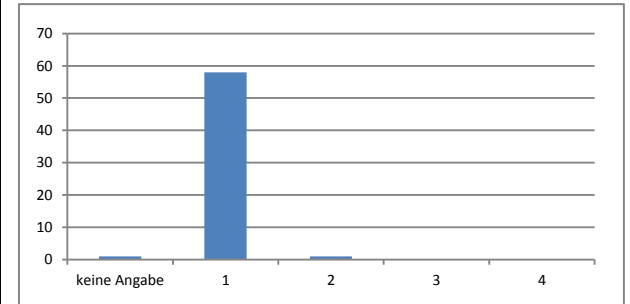

Ergebnisse der 3. Runde

	Gruppen-Antwort			Häufigkeitsverteilung																																																				
Wahrscheinlichkeit der Realisierung in der Logistik-Branche	Mittelwert	Median	Varianz																																																					
	1,88	2	0,106																																																					
	Visualisierung der Positionierung von Median und Mittelwert der Gruppen-Antwort			<table border="1"> <thead> <tr> <th></th> <th></th> <th>Häufigkeit</th> <th>Prozent</th> <th>gültige Prozente</th> <th>kumulierte Prozente</th> </tr> </thead> <tbody> <tr> <td>1</td> <td>sehr wahrscheinlich</td> <td>7</td> <td>11,7</td> <td>11,9</td> <td>11,9</td> </tr> <tr> <td>2</td> <td>eher wahrscheinlich</td> <td>52</td> <td>86,7</td> <td>88,1</td> <td>100,0</td> </tr> <tr> <td>3</td> <td>eher unwahrscheinlich</td> <td>0</td> <td>0</td> <td>0</td> <td>0</td> </tr> <tr> <td>4</td> <td>sehr unwahrscheinlich</td> <td>0</td> <td>0</td> <td>0</td> <td>0</td> </tr> <tr> <td></td> <td>gesamt</td> <td>59</td> <td>98,3</td> <td>100,0</td> <td></td> </tr> <tr> <td></td> <td>keine Antwort</td> <td>1</td> <td>1,7</td> <td></td> <td></td> </tr> <tr> <td></td> <td>gesamt</td> <td>60</td> <td>100,0</td> <td></td> <td></td> </tr> </tbody> </table>							Häufigkeit	Prozent	gültige Prozente	kumulierte Prozente	1	sehr wahrscheinlich	7	11,7	11,9	11,9	2	eher wahrscheinlich	52	86,7	88,1	100,0	3	eher unwahrscheinlich	0	0	0	0	4	sehr unwahrscheinlich	0	0	0	0		gesamt	59	98,3	100,0			keine Antwort	1	1,7				gesamt	60	100,0		
		Häufigkeit	Prozent	gültige Prozente	kumulierte Prozente																																																			
1	sehr wahrscheinlich	7	11,7	11,9	11,9																																																			
2	eher wahrscheinlich	52	86,7	88,1	100,0																																																			
3	eher unwahrscheinlich	0	0	0	0																																																			
4	sehr unwahrscheinlich	0	0	0	0																																																			
	gesamt	59	98,3	100,0																																																				
	keine Antwort	1	1,7																																																					
	gesamt	60	100,0																																																					
	<p>Legende: — Median — Mittelwert</p>																																																							
Erwünschtheit der Realisierung in der Logistik-Branche	Mittelwert	Median	Varianz																																																					
	1,85	2	0,132																																																					
	Visualisierung der Positionierung von Median und Mittelwert der Gruppen-Antwort			<table border="1"> <thead> <tr> <th></th> <th></th> <th>Häufigkeit</th> <th>Prozent</th> <th>gültige Prozente</th> <th>kumulierte Prozente</th> </tr> </thead> <tbody> <tr> <td>1</td> <td>sehr wichtig</td> <td>9</td> <td>15,0</td> <td>15,3</td> <td>15,3</td> </tr> <tr> <td>2</td> <td>wichtig</td> <td>50</td> <td>83,3</td> <td>84,7</td> <td>100,0</td> </tr> <tr> <td>3</td> <td>weniger wichtig</td> <td>0</td> <td>0</td> <td>0</td> <td>0</td> </tr> <tr> <td>4</td> <td>unwichtig</td> <td>0</td> <td>0</td> <td>0</td> <td>0</td> </tr> <tr> <td></td> <td>gesamt</td> <td>59</td> <td>98,3</td> <td>100,0</td> <td></td> </tr> <tr> <td></td> <td>keine Antwort</td> <td>1</td> <td>1,7</td> <td></td> <td></td> </tr> <tr> <td></td> <td>gesamt</td> <td>60</td> <td>100,0</td> <td></td> <td></td> </tr> </tbody> </table>							Häufigkeit	Prozent	gültige Prozente	kumulierte Prozente	1	sehr wichtig	9	15,0	15,3	15,3	2	wichtig	50	83,3	84,7	100,0	3	weniger wichtig	0	0	0	0	4	unwichtig	0	0	0	0		gesamt	59	98,3	100,0			keine Antwort	1	1,7				gesamt	60	100,0		
		Häufigkeit	Prozent	gültige Prozente	kumulierte Prozente																																																			
1	sehr wichtig	9	15,0	15,3	15,3																																																			
2	wichtig	50	83,3	84,7	100,0																																																			
3	weniger wichtig	0	0	0	0																																																			
4	unwichtig	0	0	0	0																																																			
	gesamt	59	98,3	100,0																																																				
	keine Antwort	1	1,7																																																					
	gesamt	60	100,0																																																					
	<p>Legende: — Median — Mittelwert</p>																																																							

Ergebnisse der 3. Runde

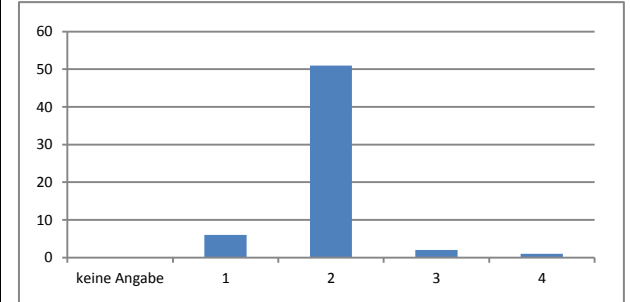
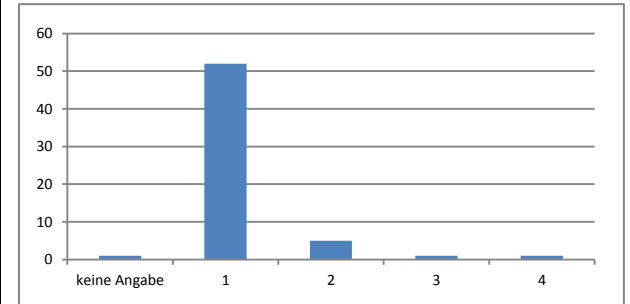

	Gruppen-Antwort			Häufigkeitsverteilung																																																				
Wahrscheinlichkeit der Realisierung in der Logistik-Branche	Mittelwert	Median	Varianz																																																					
	1,17	1	0,281																																																					
	Visualisierung der Positionierung von Median und Mittelwert der Gruppen-Antwort																																																							
	 <p>Legende: — Median — Mittelwert</p>			<table border="1"> <thead> <tr> <th></th> <th></th> <th>Häufigkeit</th> <th>Prozent</th> <th>gültige Prozente</th> <th>kumulierte Prozente</th> </tr> </thead> <tbody> <tr> <td>1</td> <td>sehr wahrscheinlich</td> <td>52</td> <td>86,7</td> <td>88,1</td> <td>88,1</td> </tr> <tr> <td>2</td> <td>eher wahrscheinlich</td> <td>5</td> <td>8,3</td> <td>8,5</td> <td>96,6</td> </tr> <tr> <td>3</td> <td>eher unwahrscheinlich</td> <td>1</td> <td>1,7</td> <td>1,7</td> <td>98,3</td> </tr> <tr> <td>4</td> <td>sehr unwahrscheinlich</td> <td>1</td> <td>1,7</td> <td>1,7</td> <td>100,0</td> </tr> <tr> <td></td> <td>gesamt</td> <td>59</td> <td>98,3</td> <td>100,0</td> <td></td> </tr> <tr> <td></td> <td>keine Antwort</td> <td>1</td> <td>1,7</td> <td></td> <td></td> </tr> <tr> <td></td> <td>gesamt</td> <td>60</td> <td>100,0</td> <td></td> <td></td> </tr> </tbody> </table>								Häufigkeit	Prozent	gültige Prozente	kumulierte Prozente	1	sehr wahrscheinlich	52	86,7	88,1	88,1	2	eher wahrscheinlich	5	8,3	8,5	96,6	3	eher unwahrscheinlich	1	1,7	1,7	98,3	4	sehr unwahrscheinlich	1	1,7	1,7	100,0		gesamt	59	98,3	100,0			keine Antwort	1	1,7				gesamt	60	100,0	
		Häufigkeit	Prozent	gültige Prozente	kumulierte Prozente																																																			
1	sehr wahrscheinlich	52	86,7	88,1	88,1																																																			
2	eher wahrscheinlich	5	8,3	8,5	96,6																																																			
3	eher unwahrscheinlich	1	1,7	1,7	98,3																																																			
4	sehr unwahrscheinlich	1	1,7	1,7	100,0																																																			
	gesamt	59	98,3	100,0																																																				
	keine Antwort	1	1,7																																																					
	gesamt	60	100,0																																																					
Erwünschtheit der Realisierung in der Logistik-Branche	Mittelwert	Median	Varianz																																																					
	1,97	2	0,202																																																					
	Visualisierung der Positionierung von Median und Mittelwert der Gruppen-Antwort																																																							
	 <p>Legende: — Median — Mittelwert</p>			<table border="1"> <thead> <tr> <th></th> <th></th> <th>Häufigkeit</th> <th>Prozent</th> <th>gültige Prozente</th> <th>kumulierte Prozente</th> </tr> </thead> <tbody> <tr> <td>1</td> <td>sehr wichtig</td> <td>6</td> <td>10,0</td> <td>10,0</td> <td>10,0</td> </tr> <tr> <td>2</td> <td>wichtig</td> <td>51</td> <td>85,0</td> <td>85,0</td> <td>95,0</td> </tr> <tr> <td>3</td> <td>weniger wichtig</td> <td>2</td> <td>3,3</td> <td>3,3</td> <td>98,3</td> </tr> <tr> <td>4</td> <td>unwichtig</td> <td>1</td> <td>1,7</td> <td>1,7</td> <td>100,0</td> </tr> <tr> <td></td> <td>gesamt</td> <td>60</td> <td>100,0</td> <td>100,0</td> <td></td> </tr> <tr> <td></td> <td>keine Antwort</td> <td>0</td> <td>0</td> <td></td> <td></td> </tr> <tr> <td></td> <td>gesamt</td> <td>60</td> <td>100,0</td> <td></td> <td></td> </tr> </tbody> </table>								Häufigkeit	Prozent	gültige Prozente	kumulierte Prozente	1	sehr wichtig	6	10,0	10,0	10,0	2	wichtig	51	85,0	85,0	95,0	3	weniger wichtig	2	3,3	3,3	98,3	4	unwichtig	1	1,7	1,7	100,0		gesamt	60	100,0	100,0			keine Antwort	0	0				gesamt	60	100,0	
		Häufigkeit	Prozent	gültige Prozente	kumulierte Prozente																																																			
1	sehr wichtig	6	10,0	10,0	10,0																																																			
2	wichtig	51	85,0	85,0	95,0																																																			
3	weniger wichtig	2	3,3	3,3	98,3																																																			
4	unwichtig	1	1,7	1,7	100,0																																																			
	gesamt	60	100,0	100,0																																																				
	keine Antwort	0	0																																																					
	gesamt	60	100,0																																																					

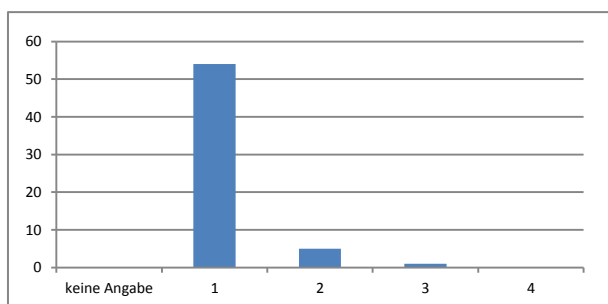

Ergebnisse der 3. Runde

	Gruppen-Antwort			Häufigkeitsverteilung																																																				
Wahrscheinlichkeit der Realisierung in der Logistik-Branche	Mittelwert	Median	Varianz																																																					
	1,12	1	0,139																																																					
	Visualisierung der Positionierung von Median und Mittelwert der Gruppen-Antwort																																																							
	 <p>Legende: — Median — Mittelwert</p>			<table border="1"> <thead> <tr> <th></th> <th></th> <th>Häufigkeit</th> <th>Prozent</th> <th>gültige Prozente</th> <th>kumulierte Prozente</th> </tr> </thead> <tbody> <tr> <td>1</td> <td>sehr wahrscheinlich</td> <td>54</td> <td>90,0</td> <td>90,0</td> <td>90,0</td> </tr> <tr> <td>2</td> <td>eher wahrscheinlich</td> <td>5</td> <td>8,3</td> <td>8,3</td> <td>98,3</td> </tr> <tr> <td>3</td> <td>eher unwahrscheinlich</td> <td>1</td> <td>1,7</td> <td>1,7</td> <td>100,0</td> </tr> <tr> <td>4</td> <td>sehr unwahrscheinlich</td> <td>0</td> <td>0</td> <td>0</td> <td>0</td> </tr> <tr> <td></td> <td>gesamt</td> <td>60</td> <td>100,0</td> <td>100,0</td> <td></td> </tr> <tr> <td></td> <td>keine Antwort</td> <td>0</td> <td>0</td> <td></td> <td></td> </tr> <tr> <td></td> <td>gesamt</td> <td>60</td> <td>100,0</td> <td></td> <td></td> </tr> </tbody> </table>					Häufigkeit	Prozent	gültige Prozente	kumulierte Prozente	1	sehr wahrscheinlich	54	90,0	90,0	90,0	2	eher wahrscheinlich	5	8,3	8,3	98,3	3	eher unwahrscheinlich	1	1,7	1,7	100,0	4	sehr unwahrscheinlich	0	0	0	0		gesamt	60	100,0	100,0			keine Antwort	0	0				gesamt	60	100,0				
		Häufigkeit	Prozent	gültige Prozente	kumulierte Prozente																																																			
1	sehr wahrscheinlich	54	90,0	90,0	90,0																																																			
2	eher wahrscheinlich	5	8,3	8,3	98,3																																																			
3	eher unwahrscheinlich	1	1,7	1,7	100,0																																																			
4	sehr unwahrscheinlich	0	0	0	0																																																			
	gesamt	60	100,0	100,0																																																				
	keine Antwort	0	0																																																					
	gesamt	60	100,0																																																					
Erwünschtheit der Realisierung in der Logistik-Branche	Mittelwert	Median	Varianz																																																					
	1,10	1	0,159																																																					
	Visualisierung der Positionierung von Median und Mittelwert der Gruppen-Antwort																																																							
	 <p>Legende: — Median — Mittelwert</p>			<table border="1"> <thead> <tr> <th></th> <th></th> <th>Häufigkeit</th> <th>Prozent</th> <th>gültige Prozente</th> <th>kumulierte Prozente</th> </tr> </thead> <tbody> <tr> <td>1</td> <td>sehr wichtig</td> <td>56</td> <td>93,3</td> <td>93,3</td> <td>93,3</td> </tr> <tr> <td>2</td> <td>wichtig</td> <td>2</td> <td>3,3</td> <td>3,3</td> <td>96,7</td> </tr> <tr> <td>3</td> <td>weniger wichtig</td> <td>2</td> <td>3,3</td> <td>3,3</td> <td>100,0</td> </tr> <tr> <td>4</td> <td>unwichtig</td> <td>0</td> <td>0</td> <td>0</td> <td>0</td> </tr> <tr> <td></td> <td>gesamt</td> <td>60</td> <td>100,0</td> <td>100,0</td> <td></td> </tr> <tr> <td></td> <td>keine Antwort</td> <td>0</td> <td>0</td> <td></td> <td></td> </tr> <tr> <td></td> <td>gesamt</td> <td>60</td> <td>100,0</td> <td></td> <td></td> </tr> </tbody> </table>					Häufigkeit	Prozent	gültige Prozente	kumulierte Prozente	1	sehr wichtig	56	93,3	93,3	93,3	2	wichtig	2	3,3	3,3	96,7	3	weniger wichtig	2	3,3	3,3	100,0	4	unwichtig	0	0	0	0		gesamt	60	100,0	100,0			keine Antwort	0	0				gesamt	60	100,0				
		Häufigkeit	Prozent	gültige Prozente	kumulierte Prozente																																																			
1	sehr wichtig	56	93,3	93,3	93,3																																																			
2	wichtig	2	3,3	3,3	96,7																																																			
3	weniger wichtig	2	3,3	3,3	100,0																																																			
4	unwichtig	0	0	0	0																																																			
	gesamt	60	100,0	100,0																																																				
	keine Antwort	0	0																																																					
	gesamt	60	100,0																																																					

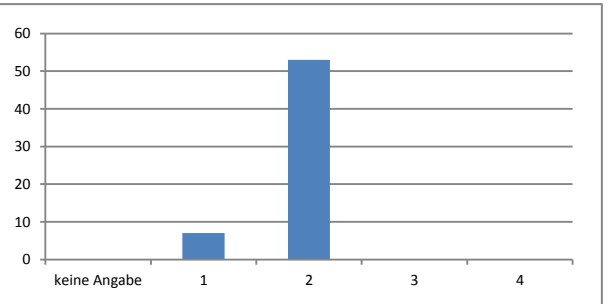
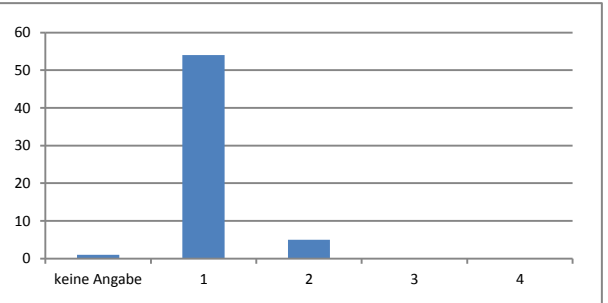

Ergebnisse der 3. Runde

	Gruppen-Antwort			Häufigkeitsverteilung																																																				
Wahrscheinlichkeit der Realisierung in der Logistik-Branche	Mittelwert	Median	Varianz																																																					
	1,88	2	0,105																																																					
	Visualisierung der Positionierung von Median und Mittelwert der Gruppen-Antwort																																																							
	 <p>Legende: — Median — Mittelwert</p>			<table border="1"> <thead> <tr> <th></th> <th></th> <th>Häufigkeit</th> <th>Prozent</th> <th>gültige Prozente</th> <th>kumulierte Prozente</th> </tr> </thead> <tbody> <tr> <td>1</td> <td>sehr wahrscheinlich</td> <td>7</td> <td>11,7</td> <td>11,7</td> <td>11,7</td> </tr> <tr> <td>2</td> <td>eher wahrscheinlich</td> <td>53</td> <td>88,3</td> <td>88,3</td> <td>100,0</td> </tr> <tr> <td>3</td> <td>eher unwahrscheinlich</td> <td>0</td> <td>0</td> <td>0</td> <td>0</td> </tr> <tr> <td>4</td> <td>sehr unwahrscheinlich</td> <td>0</td> <td>0</td> <td>0</td> <td>0</td> </tr> <tr> <td></td> <td>gesamt</td> <td>60</td> <td>100,0</td> <td>100,0</td> <td></td> </tr> <tr> <td></td> <td>keine Antwort</td> <td>0</td> <td>0</td> <td></td> <td></td> </tr> <tr> <td></td> <td>gesamt</td> <td>60</td> <td>100,0</td> <td></td> <td></td> </tr> </tbody> </table>								Häufigkeit	Prozent	gültige Prozente	kumulierte Prozente	1	sehr wahrscheinlich	7	11,7	11,7	11,7	2	eher wahrscheinlich	53	88,3	88,3	100,0	3	eher unwahrscheinlich	0	0	0	0	4	sehr unwahrscheinlich	0	0	0	0		gesamt	60	100,0	100,0			keine Antwort	0	0				gesamt	60	100,0	
		Häufigkeit	Prozent	gültige Prozente	kumulierte Prozente																																																			
1	sehr wahrscheinlich	7	11,7	11,7	11,7																																																			
2	eher wahrscheinlich	53	88,3	88,3	100,0																																																			
3	eher unwahrscheinlich	0	0	0	0																																																			
4	sehr unwahrscheinlich	0	0	0	0																																																			
	gesamt	60	100,0	100,0																																																				
	keine Antwort	0	0																																																					
	gesamt	60	100,0																																																					
Erwünschtheit der Realisierung in der Logistik-Branche	Mittelwert	Median	Varianz																																																					
	1,08	1	0,079																																																					
	Visualisierung der Positionierung von Median und Mittelwert der Gruppen-Antwort																																																							
	 <p>Legende: — Median — Mittelwert</p>			<table border="1"> <thead> <tr> <th></th> <th></th> <th>Häufigkeit</th> <th>Prozent</th> <th>gültige Prozente</th> <th>kumulierte Prozente</th> </tr> </thead> <tbody> <tr> <td>1</td> <td>sehr wichtig</td> <td>54</td> <td>90,0</td> <td>91,5</td> <td>91,5</td> </tr> <tr> <td>2</td> <td>wichtig</td> <td>5</td> <td>8,3</td> <td>8,5</td> <td>100,0</td> </tr> <tr> <td>3</td> <td>weniger wichtig</td> <td>0</td> <td>0</td> <td>0</td> <td>0</td> </tr> <tr> <td>4</td> <td>unwichtig</td> <td>0</td> <td>0</td> <td>0</td> <td>0</td> </tr> <tr> <td></td> <td>gesamt</td> <td>59</td> <td>98,3</td> <td>100,0</td> <td></td> </tr> <tr> <td></td> <td>keine Antwort</td> <td>1</td> <td>1,7</td> <td></td> <td></td> </tr> <tr> <td></td> <td>gesamt</td> <td>60</td> <td>100,0</td> <td></td> <td></td> </tr> </tbody> </table>								Häufigkeit	Prozent	gültige Prozente	kumulierte Prozente	1	sehr wichtig	54	90,0	91,5	91,5	2	wichtig	5	8,3	8,5	100,0	3	weniger wichtig	0	0	0	0	4	unwichtig	0	0	0	0		gesamt	59	98,3	100,0			keine Antwort	1	1,7				gesamt	60	100,0	
		Häufigkeit	Prozent	gültige Prozente	kumulierte Prozente																																																			
1	sehr wichtig	54	90,0	91,5	91,5																																																			
2	wichtig	5	8,3	8,5	100,0																																																			
3	weniger wichtig	0	0	0	0																																																			
4	unwichtig	0	0	0	0																																																			
	gesamt	59	98,3	100,0																																																				
	keine Antwort	1	1,7																																																					
	gesamt	60	100,0																																																					
																																																								
																																																								

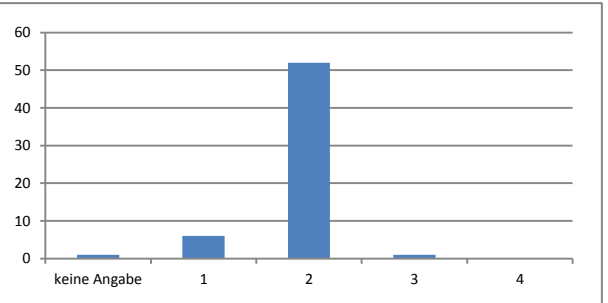
Ergebnisse der 3. Runde

	Gruppen-Antwort			Häufigkeitsverteilung																																																			
Wahrscheinlichkeit der Realisierung in der Logistik-Branche	Mittelwert	Median	Varianz																																																				
	1,86	2	0,154																																																				
	Visualisierung der Positionierung von Median und Mittelwert der Gruppen-Antwort																																																						
	 <p>Legende: — Median — Mittelwert</p>			<table border="1"> <thead> <tr> <th></th> <th></th> <th>Häufigkeit</th> <th>Prozent</th> <th>gültige Prozente</th> <th>kumulierte Prozente</th> </tr> </thead> <tbody> <tr> <td>1</td> <td>sehr wahrscheinlich</td> <td>9</td> <td>15,0</td> <td>15,3</td> <td>15,3</td> </tr> <tr> <td>2</td> <td>eher wahrscheinlich</td> <td>49</td> <td>81,7</td> <td>83,1</td> <td>98,3</td> </tr> <tr> <td>3</td> <td>eher unwahrscheinlich</td> <td>1</td> <td>1,7</td> <td>1,7</td> <td>100,0</td> </tr> <tr> <td>4</td> <td>sehr unwahrscheinlich</td> <td>0</td> <td>0</td> <td>0</td> <td>0</td> </tr> <tr> <td></td> <td>gesamt</td> <td>59</td> <td>98,3</td> <td>100,0</td> <td></td> </tr> <tr> <td></td> <td>keine Antwort</td> <td>1</td> <td>1,7</td> <td></td> <td></td> </tr> <tr> <td></td> <td>gesamt</td> <td>60</td> <td>100,0</td> <td></td> <td></td> </tr> </tbody> </table>							Häufigkeit	Prozent	gültige Prozente	kumulierte Prozente	1	sehr wahrscheinlich	9	15,0	15,3	15,3	2	eher wahrscheinlich	49	81,7	83,1	98,3	3	eher unwahrscheinlich	1	1,7	1,7	100,0	4	sehr unwahrscheinlich	0	0	0	0		gesamt	59	98,3	100,0			keine Antwort	1	1,7				gesamt	60	100,0	
		Häufigkeit	Prozent	gültige Prozente	kumulierte Prozente																																																		
1	sehr wahrscheinlich	9	15,0	15,3	15,3																																																		
2	eher wahrscheinlich	49	81,7	83,1	98,3																																																		
3	eher unwahrscheinlich	1	1,7	1,7	100,0																																																		
4	sehr unwahrscheinlich	0	0	0	0																																																		
	gesamt	59	98,3	100,0																																																			
	keine Antwort	1	1,7																																																				
	gesamt	60	100,0																																																				
Erwünschtheit der Realisierung in der Logistik-Branche	Mittelwert	Median	Varianz																																																				
	1,92	2	0,113																																																				
	Visualisierung der Positionierung von Median und Mittelwert der Gruppen-Antwort																																																						
	 <p>Legende: — Median — Mittelwert</p>			<table border="1"> <thead> <tr> <th></th> <th></th> <th>Häufigkeit</th> <th>Prozent</th> <th>gültige Prozente</th> <th>kumulierte Prozente</th> </tr> </thead> <tbody> <tr> <td>1</td> <td>sehr wichtig</td> <td>6</td> <td>10,0</td> <td>10,2</td> <td>10,2</td> </tr> <tr> <td>2</td> <td>wichtig</td> <td>52</td> <td>86,7</td> <td>88,1</td> <td>98,3</td> </tr> <tr> <td>3</td> <td>weniger wichtig</td> <td>1</td> <td>1,7</td> <td>1,7</td> <td>100,0</td> </tr> <tr> <td>4</td> <td>unwichtig</td> <td>0</td> <td>0</td> <td>0</td> <td>0</td> </tr> <tr> <td></td> <td>gesamt</td> <td>59</td> <td>98,3</td> <td>100,0</td> <td></td> </tr> <tr> <td></td> <td>keine Antwort</td> <td>1</td> <td>1,7</td> <td></td> <td></td> </tr> <tr> <td></td> <td>gesamt</td> <td>60</td> <td>100,0</td> <td></td> <td></td> </tr> </tbody> </table>							Häufigkeit	Prozent	gültige Prozente	kumulierte Prozente	1	sehr wichtig	6	10,0	10,2	10,2	2	wichtig	52	86,7	88,1	98,3	3	weniger wichtig	1	1,7	1,7	100,0	4	unwichtig	0	0	0	0		gesamt	59	98,3	100,0			keine Antwort	1	1,7				gesamt	60	100,0	
		Häufigkeit	Prozent	gültige Prozente	kumulierte Prozente																																																		
1	sehr wichtig	6	10,0	10,2	10,2																																																		
2	wichtig	52	86,7	88,1	98,3																																																		
3	weniger wichtig	1	1,7	1,7	100,0																																																		
4	unwichtig	0	0	0	0																																																		
	gesamt	59	98,3	100,0																																																			
	keine Antwort	1	1,7																																																				
	gesamt	60	100,0																																																				
																																																							
																																																							

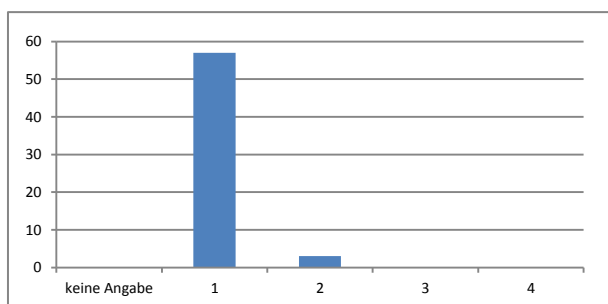
Ergebnisse der 3. Runde

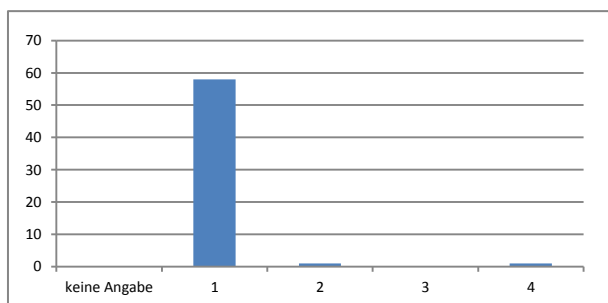
	Gruppen-Antwort			Häufigkeitsverteilung																																																				
Wahrscheinlichkeit der Realisierung in der Logistik-Branche	Mittelwert	Median	Varianz																																																					
	1,05	1	0,045																																																					
	Visualisierung der Positionierung von Median und Mittelwert der Gruppen-Antwort																																																							
	 <p>Legende: — Median — Mittelwert</p>			<table border="1"> <thead> <tr> <th></th> <th></th> <th>Häufigkeit</th> <th>Prozent</th> <th>gültige Prozente</th> <th>kumulierte Prozente</th> </tr> </thead> <tbody> <tr> <td>1</td> <td>sehr wahrscheinlich</td> <td>57</td> <td>95,0</td> <td>95,0</td> <td>95,0</td> </tr> <tr> <td>2</td> <td>eher wahrscheinlich</td> <td>3</td> <td>5,0</td> <td>5,0</td> <td>100,0</td> </tr> <tr> <td>3</td> <td>eher unwahrscheinlich</td> <td>0</td> <td>0</td> <td>0</td> <td>0</td> </tr> <tr> <td>4</td> <td>sehr unwahrscheinlich</td> <td>0</td> <td>0</td> <td>0</td> <td>0</td> </tr> <tr> <td></td> <td>gesamt</td> <td>60</td> <td>100,0</td> <td>100,0</td> <td></td> </tr> <tr> <td></td> <td>keine Antwort</td> <td>0</td> <td>0</td> <td></td> <td></td> </tr> <tr> <td></td> <td>gesamt</td> <td>60</td> <td>100,0</td> <td></td> <td></td> </tr> </tbody> </table>					Häufigkeit	Prozent	gültige Prozente	kumulierte Prozente	1	sehr wahrscheinlich	57	95,0	95,0	95,0	2	eher wahrscheinlich	3	5,0	5,0	100,0	3	eher unwahrscheinlich	0	0	0	0	4	sehr unwahrscheinlich	0	0	0	0		gesamt	60	100,0	100,0			keine Antwort	0	0				gesamt	60	100,0				
		Häufigkeit	Prozent	gültige Prozente	kumulierte Prozente																																																			
1	sehr wahrscheinlich	57	95,0	95,0	95,0																																																			
2	eher wahrscheinlich	3	5,0	5,0	100,0																																																			
3	eher unwahrscheinlich	0	0	0	0																																																			
4	sehr unwahrscheinlich	0	0	0	0																																																			
	gesamt	60	100,0	100,0																																																				
	keine Antwort	0	0																																																					
	gesamt	60	100,0																																																					
Erwünschtheit der Realisierung in der Logistik-Branche	Mittelwert	Median	Varianz																																																					
	1,07	1	0,165																																																					
	Visualisierung der Positionierung von Median und Mittelwert der Gruppen-Antwort																																																							
	 <p>Legende: — Median — Mittelwert</p>			<table border="1"> <thead> <tr> <th></th> <th></th> <th>Häufigkeit</th> <th>Prozent</th> <th>gültige Prozente</th> <th>kumulierte Prozente</th> </tr> </thead> <tbody> <tr> <td>1</td> <td>sehr wichtig</td> <td>58</td> <td>96,7</td> <td>96,7</td> <td>96,7</td> </tr> <tr> <td>2</td> <td>wichtig</td> <td>1</td> <td>1,7</td> <td>1,7</td> <td>98,3</td> </tr> <tr> <td>3</td> <td>weniger wichtig</td> <td>0</td> <td>0</td> <td>0</td> <td>0</td> </tr> <tr> <td>4</td> <td>unwichtig</td> <td>1</td> <td>1,7</td> <td>1,7</td> <td>100,0</td> </tr> <tr> <td></td> <td>gesamt</td> <td>60</td> <td>100,0</td> <td>100,0</td> <td></td> </tr> <tr> <td></td> <td>keine Antwort</td> <td>0</td> <td>0</td> <td></td> <td></td> </tr> <tr> <td></td> <td>gesamt</td> <td>60</td> <td>100,0</td> <td></td> <td></td> </tr> </tbody> </table>					Häufigkeit	Prozent	gültige Prozente	kumulierte Prozente	1	sehr wichtig	58	96,7	96,7	96,7	2	wichtig	1	1,7	1,7	98,3	3	weniger wichtig	0	0	0	0	4	unwichtig	1	1,7	1,7	100,0		gesamt	60	100,0	100,0			keine Antwort	0	0				gesamt	60	100,0				
		Häufigkeit	Prozent	gültige Prozente	kumulierte Prozente																																																			
1	sehr wichtig	58	96,7	96,7	96,7																																																			
2	wichtig	1	1,7	1,7	98,3																																																			
3	weniger wichtig	0	0	0	0																																																			
4	unwichtig	1	1,7	1,7	100,0																																																			
	gesamt	60	100,0	100,0																																																				
	keine Antwort	0	0																																																					
	gesamt	60	100,0																																																					

Ergebnisse der 3. Runde

	Gruppen-Antwort			Häufigkeitsverteilung																																																	
Wahrscheinlichkeit der Realisierung in der Logistik-Branche	Mittelwert	Median	Varianz																																																		
	1,08	1	0,112																																																		
	Visualisierung der Positionierung von Median und Mittelwert der Gruppen-Antwort																																																				
	Legende: 																																																				
				<table border="1"> <thead> <tr> <th></th> <th></th> <th>Häufigkeit</th> <th>Prozent</th> <th>gültige Prozente</th> <th>kumulierte Prozente</th> </tr> </thead> <tbody> <tr> <td>1</td> <td>sehr wahrscheinlich</td> <td>56</td> <td>93,3</td> <td>93,3</td> <td>93,3</td> </tr> <tr> <td>2</td> <td>eher wahrscheinlich</td> <td>3</td> <td>5,0</td> <td>5,0</td> <td>98,3</td> </tr> <tr> <td>3</td> <td>eher unwahrscheinlich</td> <td>1</td> <td>1,7</td> <td>1,7</td> <td>100,0</td> </tr> <tr> <td>4</td> <td>sehr unwahrscheinlich</td> <td>0</td> <td>0</td> <td>0</td> <td>0</td> </tr> <tr> <td></td> <td>gesamt</td> <td>60</td> <td>100,0</td> <td>100,0</td> <td></td> </tr> <tr> <td></td> <td>keine Antwort</td> <td>0</td> <td>0</td> <td></td> <td></td> </tr> <tr> <td></td> <td>gesamt</td> <td>60</td> <td>100,0</td> <td></td> <td></td> </tr> </tbody> </table>			Häufigkeit	Prozent	gültige Prozente	kumulierte Prozente	1	sehr wahrscheinlich	56	93,3	93,3	93,3	2	eher wahrscheinlich	3	5,0	5,0	98,3	3	eher unwahrscheinlich	1	1,7	1,7	100,0	4	sehr unwahrscheinlich	0	0	0	0		gesamt	60	100,0	100,0			keine Antwort	0	0				gesamt	60	100,0			
		Häufigkeit	Prozent	gültige Prozente	kumulierte Prozente																																																
1	sehr wahrscheinlich	56	93,3	93,3	93,3																																																
2	eher wahrscheinlich	3	5,0	5,0	98,3																																																
3	eher unwahrscheinlich	1	1,7	1,7	100,0																																																
4	sehr unwahrscheinlich	0	0	0	0																																																
	gesamt	60	100,0	100,0																																																	
	keine Antwort	0	0																																																		
	gesamt	60	100,0																																																		
Erwünschtheit der Realisierung in der Logistik-Branche	Mittelwert	Median	Varianz																																																		
	1,88	2	0,210																																																		
	Visualisierung der Positionierung von Median und Mittelwert der Gruppen-Antwort																																																				
	Legende: 																																																				
				<table border="1"> <thead> <tr> <th></th> <th></th> <th>Häufigkeit</th> <th>Prozent</th> <th>gültige Prozente</th> <th>kumulierte Prozente</th> </tr> </thead> <tbody> <tr> <td>1</td> <td>sehr wichtig</td> <td>9</td> <td>15,0</td> <td>15,3</td> <td>15,3</td> </tr> <tr> <td>2</td> <td>wichtig</td> <td>49</td> <td>81,7</td> <td>83,1</td> <td>98,3</td> </tr> <tr> <td>3</td> <td>weniger wichtig</td> <td>0</td> <td>0</td> <td>0</td> <td>0</td> </tr> <tr> <td>4</td> <td>unwichtig</td> <td>1</td> <td>1,7</td> <td>1,7</td> <td>100,0</td> </tr> <tr> <td></td> <td>gesamt</td> <td>59</td> <td>98,3</td> <td>100,0</td> <td></td> </tr> <tr> <td></td> <td>keine Antwort</td> <td>1</td> <td>1,7</td> <td></td> <td></td> </tr> <tr> <td></td> <td>gesamt</td> <td>60</td> <td>100,0</td> <td></td> <td></td> </tr> </tbody> </table>			Häufigkeit	Prozent	gültige Prozente	kumulierte Prozente	1	sehr wichtig	9	15,0	15,3	15,3	2	wichtig	49	81,7	83,1	98,3	3	weniger wichtig	0	0	0	0	4	unwichtig	1	1,7	1,7	100,0		gesamt	59	98,3	100,0			keine Antwort	1	1,7				gesamt	60	100,0			
		Häufigkeit	Prozent	gültige Prozente	kumulierte Prozente																																																
1	sehr wichtig	9	15,0	15,3	15,3																																																
2	wichtig	49	81,7	83,1	98,3																																																
3	weniger wichtig	0	0	0	0																																																
4	unwichtig	1	1,7	1,7	100,0																																																
	gesamt	59	98,3	100,0																																																	
	keine Antwort	1	1,7																																																		
	gesamt	60	100,0																																																		

A.9 Organisatorisch-konzeptionelle Logistiktrends der dritten Befragungsrunde aus Perspektive der Wissenschaft

Ergebnisse der 3. Runde

	Gruppen-Antwort			Häufigkeitsverteilung																																																				
Wahrscheinlichkeit der Realisierung in der Logistik-Branche	Mittelwert	Median	Varianz																																																					
	2,00	2	0,353																																																					
	Visualisierung der Positionierung von Median und Mittelwert der Gruppen-Antwort																																																							
	 <p>Legende: — Median — Mittelwert</p>			<table border="1"> <thead> <tr> <th></th> <th></th> <th>Häufigkeit</th> <th>Prozent</th> <th>gültige Prozente</th> <th>kumulierte Prozente</th> </tr> </thead> <tbody> <tr> <td>1</td> <td>sehr wahrscheinlich</td> <td>2</td> <td>11,1</td> <td>11,1</td> <td>11,1</td> </tr> <tr> <td>2</td> <td>eher wahrscheinlich</td> <td>15</td> <td>83,3</td> <td>83,3</td> <td>94,4</td> </tr> <tr> <td>3</td> <td>eher unwahrscheinlich</td> <td>0</td> <td>0</td> <td>0</td> <td>0</td> </tr> <tr> <td>4</td> <td>sehr unwahrscheinlich</td> <td>1</td> <td>5,6</td> <td>5,6</td> <td>100,0</td> </tr> <tr> <td></td> <td>gesamt</td> <td>18</td> <td>100,0</td> <td>100,0</td> <td></td> </tr> <tr> <td></td> <td>keine Antwort</td> <td>0</td> <td>0</td> <td></td> <td></td> </tr> <tr> <td></td> <td>gesamt</td> <td>18</td> <td>100,0</td> <td></td> <td></td> </tr> </tbody> </table> 								Häufigkeit	Prozent	gültige Prozente	kumulierte Prozente	1	sehr wahrscheinlich	2	11,1	11,1	11,1	2	eher wahrscheinlich	15	83,3	83,3	94,4	3	eher unwahrscheinlich	0	0	0	0	4	sehr unwahrscheinlich	1	5,6	5,6	100,0		gesamt	18	100,0	100,0			keine Antwort	0	0				gesamt	18	100,0	
		Häufigkeit	Prozent	gültige Prozente	kumulierte Prozente																																																			
1	sehr wahrscheinlich	2	11,1	11,1	11,1																																																			
2	eher wahrscheinlich	15	83,3	83,3	94,4																																																			
3	eher unwahrscheinlich	0	0	0	0																																																			
4	sehr unwahrscheinlich	1	5,6	5,6	100,0																																																			
	gesamt	18	100,0	100,0																																																				
	keine Antwort	0	0																																																					
	gesamt	18	100,0																																																					
Erwünschtheit der Realisierung in der Logistik-Branche	Mittelwert	Median	Varianz																																																					
	2,00	2	0,118																																																					
	Visualisierung der Positionierung von Median und Mittelwert der Gruppen-Antwort																																																							
	 <p>Legende: — Median — Mittelwert</p>			<table border="1"> <thead> <tr> <th></th> <th></th> <th>Häufigkeit</th> <th>Prozent</th> <th>gültige Prozente</th> <th>kumulierte Prozente</th> </tr> </thead> <tbody> <tr> <td>1</td> <td>sehr wichtig</td> <td>1</td> <td>5,6</td> <td>5,6</td> <td>5,6</td> </tr> <tr> <td>2</td> <td>wichtig</td> <td>16</td> <td>88,9</td> <td>88,9</td> <td>94,4</td> </tr> <tr> <td>3</td> <td>weniger wichtig</td> <td>1</td> <td>5,6</td> <td>5,6</td> <td>100,0</td> </tr> <tr> <td>4</td> <td>unwichtig</td> <td>0</td> <td>0</td> <td>0</td> <td>0</td> </tr> <tr> <td></td> <td>gesamt</td> <td>18</td> <td>100,0</td> <td>100,0</td> <td></td> </tr> <tr> <td></td> <td>keine Antwort</td> <td>0</td> <td>0</td> <td></td> <td></td> </tr> <tr> <td></td> <td>gesamt</td> <td>18</td> <td>100,0</td> <td></td> <td></td> </tr> </tbody> </table> 								Häufigkeit	Prozent	gültige Prozente	kumulierte Prozente	1	sehr wichtig	1	5,6	5,6	5,6	2	wichtig	16	88,9	88,9	94,4	3	weniger wichtig	1	5,6	5,6	100,0	4	unwichtig	0	0	0	0		gesamt	18	100,0	100,0			keine Antwort	0	0				gesamt	18	100,0	
		Häufigkeit	Prozent	gültige Prozente	kumulierte Prozente																																																			
1	sehr wichtig	1	5,6	5,6	5,6																																																			
2	wichtig	16	88,9	88,9	94,4																																																			
3	weniger wichtig	1	5,6	5,6	100,0																																																			
4	unwichtig	0	0	0	0																																																			
	gesamt	18	100,0	100,0																																																				
	keine Antwort	0	0																																																					
	gesamt	18	100,0																																																					

Ergebnisse der 3. Runde

	Gruppen-Antwort			Häufigkeitsverteilung																																																	
Wahrscheinlichkeit der Realisierung in der Logistik-Branche	Mittelwert	Median	Varianz																																																		
	2,06	2	0,056																																																		
	Visualisierung der Positionierung von Median und Mittelwert der Gruppen-Antwort																																																				
	Legende: — Median — Mittelwert																																																				
				<table border="1"> <thead> <tr> <th></th> <th></th> <th>Häufigkeit</th> <th>Prozent</th> <th>gültige Prozente</th> <th>kumulierte Prozente</th> </tr> </thead> <tbody> <tr> <td>1</td> <td>sehr wahrscheinlich</td> <td>0</td> <td>0</td> <td>0</td> <td>0</td> </tr> <tr> <td>2</td> <td>eher wahrscheinlich</td> <td>17</td> <td>94,4</td> <td>94,4</td> <td>94,4</td> </tr> <tr> <td>3</td> <td>eher unwahrscheinlich</td> <td>1</td> <td>5,6</td> <td>5,6</td> <td>100,0</td> </tr> <tr> <td>4</td> <td>sehr unwahrscheinlich</td> <td>0</td> <td>0</td> <td>0</td> <td>0</td> </tr> <tr> <td></td> <td>gesamt</td> <td>18</td> <td>100,0</td> <td>100,0</td> <td></td> </tr> <tr> <td></td> <td>keine Antwort</td> <td>0</td> <td>0</td> <td></td> <td></td> </tr> <tr> <td></td> <td>gesamt</td> <td>18</td> <td>100,0</td> <td></td> <td></td> </tr> </tbody> </table>			Häufigkeit	Prozent	gültige Prozente	kumulierte Prozente	1	sehr wahrscheinlich	0	0	0	0	2	eher wahrscheinlich	17	94,4	94,4	94,4	3	eher unwahrscheinlich	1	5,6	5,6	100,0	4	sehr unwahrscheinlich	0	0	0	0		gesamt	18	100,0	100,0			keine Antwort	0	0				gesamt	18	100,0			
		Häufigkeit	Prozent	gültige Prozente	kumulierte Prozente																																																
1	sehr wahrscheinlich	0	0	0	0																																																
2	eher wahrscheinlich	17	94,4	94,4	94,4																																																
3	eher unwahrscheinlich	1	5,6	5,6	100,0																																																
4	sehr unwahrscheinlich	0	0	0	0																																																
	gesamt	18	100,0	100,0																																																	
	keine Antwort	0	0																																																		
	gesamt	18	100,0																																																		
Erwünschtheit der Realisierung in der Logistik-Branche	Mittelwert	Median	Varianz																																																		
	1,22	1	0,183																																																		
	Visualisierung der Positionierung von Median und Mittelwert der Gruppen-Antwort																																																				
	Legende: — Median — Mittelwert																																																				
				<table border="1"> <thead> <tr> <th></th> <th></th> <th>Häufigkeit</th> <th>Prozent</th> <th>gültige Prozente</th> <th>kumulierte Prozente</th> </tr> </thead> <tbody> <tr> <td>1</td> <td>sehr wichtig</td> <td>14</td> <td>77,8</td> <td>77,8</td> <td>77,8</td> </tr> <tr> <td>2</td> <td>wichtig</td> <td>4</td> <td>22,2</td> <td>22,2</td> <td>100,0</td> </tr> <tr> <td>3</td> <td>weniger wichtig</td> <td>0</td> <td>0</td> <td>0</td> <td>0</td> </tr> <tr> <td>4</td> <td>unwichtig</td> <td>0</td> <td>0</td> <td>0</td> <td>0</td> </tr> <tr> <td></td> <td>gesamt</td> <td>18</td> <td>100,0</td> <td>100,0</td> <td></td> </tr> <tr> <td></td> <td>keine Antwort</td> <td>0</td> <td>0</td> <td></td> <td></td> </tr> <tr> <td></td> <td>gesamt</td> <td>18</td> <td>100,0</td> <td></td> <td></td> </tr> </tbody> </table>			Häufigkeit	Prozent	gültige Prozente	kumulierte Prozente	1	sehr wichtig	14	77,8	77,8	77,8	2	wichtig	4	22,2	22,2	100,0	3	weniger wichtig	0	0	0	0	4	unwichtig	0	0	0	0		gesamt	18	100,0	100,0			keine Antwort	0	0				gesamt	18	100,0			
		Häufigkeit	Prozent	gültige Prozente	kumulierte Prozente																																																
1	sehr wichtig	14	77,8	77,8	77,8																																																
2	wichtig	4	22,2	22,2	100,0																																																
3	weniger wichtig	0	0	0	0																																																
4	unwichtig	0	0	0	0																																																
	gesamt	18	100,0	100,0																																																	
	keine Antwort	0	0																																																		
	gesamt	18	100,0																																																		

Ergebnisse der 3. Runde

	Gruppen-Antwort			Häufigkeitsverteilung																																																	
Wahrscheinlichkeit der Realisierung in der Logistik-Branche	Mittelwert	Median	Varianz																																																		
	1,00	1	0,000																																																		
	Visualisierung der Positionierung von Median und Mittelwert der Gruppen-Antwort																																																				
				<table border="1"> <thead> <tr> <th></th> <th></th> <th>Häufigkeit</th> <th>Prozent</th> <th>gültige Prozente</th> <th>kumulierte Prozente</th> </tr> </thead> <tbody> <tr> <td>1</td> <td>sehr wahrscheinlich</td> <td>16</td> <td>88,9</td> <td>100,0</td> <td>100,0</td> </tr> <tr> <td>2</td> <td>eher wahrscheinlich</td> <td>0</td> <td>0</td> <td>0</td> <td>0</td> </tr> <tr> <td>3</td> <td>eher unwahrscheinlich</td> <td>0</td> <td>0</td> <td>0</td> <td>0</td> </tr> <tr> <td>4</td> <td>sehr unwahrscheinlich</td> <td>0</td> <td>0</td> <td>0</td> <td>0</td> </tr> <tr> <td></td> <td>gesamt</td> <td>16</td> <td>88,9</td> <td></td> <td></td> </tr> <tr> <td></td> <td>keine Antwort</td> <td>2</td> <td>11,1</td> <td></td> <td></td> </tr> <tr> <td></td> <td>gesamt</td> <td>18</td> <td>100,0</td> <td></td> <td></td> </tr> </tbody> </table>				Häufigkeit	Prozent	gültige Prozente	kumulierte Prozente	1	sehr wahrscheinlich	16	88,9	100,0	100,0	2	eher wahrscheinlich	0	0	0	0	3	eher unwahrscheinlich	0	0	0	0	4	sehr unwahrscheinlich	0	0	0	0		gesamt	16	88,9				keine Antwort	2	11,1				gesamt	18	100,0		
		Häufigkeit	Prozent	gültige Prozente	kumulierte Prozente																																																
1	sehr wahrscheinlich	16	88,9	100,0	100,0																																																
2	eher wahrscheinlich	0	0	0	0																																																
3	eher unwahrscheinlich	0	0	0	0																																																
4	sehr unwahrscheinlich	0	0	0	0																																																
	gesamt	16	88,9																																																		
	keine Antwort	2	11,1																																																		
	gesamt	18	100,0																																																		
	1 2 3 4 Legende: 																																																				
Erwünschtheit der Realisierung in der Logistik-Branche	Mittelwert	Median	Varianz																																																		
	1,87	2	0,117																																																		
	Visualisierung der Positionierung von Median und Mittelwert der Gruppen-Antwort																																																				
				<table border="1"> <thead> <tr> <th></th> <th></th> <th>Häufigkeit</th> <th>Prozent</th> <th>gültige Prozente</th> <th>kumulierte Prozente</th> </tr> </thead> <tbody> <tr> <td>1</td> <td>sehr wichtig</td> <td>2</td> <td>11,1</td> <td>12,5</td> <td>12,5</td> </tr> <tr> <td>2</td> <td>wichtig</td> <td>14</td> <td>77,8</td> <td>87,5</td> <td>100,0</td> </tr> <tr> <td>3</td> <td>weniger wichtig</td> <td>0</td> <td>0</td> <td>0</td> <td>0</td> </tr> <tr> <td>4</td> <td>unwichtig</td> <td>0</td> <td>0</td> <td>0</td> <td>0</td> </tr> <tr> <td></td> <td>gesamt</td> <td>16</td> <td>88,9</td> <td>100,0</td> <td></td> </tr> <tr> <td></td> <td>keine Antwort</td> <td>2</td> <td>11,1</td> <td></td> <td></td> </tr> <tr> <td></td> <td>gesamt</td> <td>18</td> <td>100,0</td> <td></td> <td></td> </tr> </tbody> </table>				Häufigkeit	Prozent	gültige Prozente	kumulierte Prozente	1	sehr wichtig	2	11,1	12,5	12,5	2	wichtig	14	77,8	87,5	100,0	3	weniger wichtig	0	0	0	0	4	unwichtig	0	0	0	0		gesamt	16	88,9	100,0			keine Antwort	2	11,1				gesamt	18	100,0		
		Häufigkeit	Prozent	gültige Prozente	kumulierte Prozente																																																
1	sehr wichtig	2	11,1	12,5	12,5																																																
2	wichtig	14	77,8	87,5	100,0																																																
3	weniger wichtig	0	0	0	0																																																
4	unwichtig	0	0	0	0																																																
	gesamt	16	88,9	100,0																																																	
	keine Antwort	2	11,1																																																		
	gesamt	18	100,0																																																		
	1 2 3 4 Legende: 																																																				

Ergebnisse der 3. Runde

	Gruppen-Antwort			Häufigkeitsverteilung																																																	
Wahrscheinlichkeit der Realisierung in der Logistik-Branche	Mittelwert	Median	Varianz																																																		
	1,06	1	0,056																																																		
	Visualisierung der Positionierung von Median und Mittelwert der Gruppen-Antwort																																																				
	1 2 3 4 Legende: 																																																				
				<table border="1"> <thead> <tr> <th></th> <th></th> <th>Häufigkeit</th> <th>Prozent</th> <th>gültige Prozente</th> <th>kumulierte Prozente</th> </tr> </thead> <tbody> <tr> <td>1</td> <td>sehr wahrscheinlich</td> <td>17</td> <td>94,4</td> <td>94,4</td> <td>94,4</td> </tr> <tr> <td>2</td> <td>eher wahrscheinlich</td> <td>1</td> <td>5,6</td> <td>5,6</td> <td>100,0</td> </tr> <tr> <td>3</td> <td>eher unwahrscheinlich</td> <td>0</td> <td>0</td> <td>0</td> <td>0</td> </tr> <tr> <td>4</td> <td>sehr unwahrscheinlich</td> <td>0</td> <td>0</td> <td>0</td> <td>0</td> </tr> <tr> <td></td> <td>gesamt</td> <td>18</td> <td>100,0</td> <td>100,0</td> <td></td> </tr> <tr> <td></td> <td>keine Antwort</td> <td>0</td> <td>0</td> <td></td> <td></td> </tr> <tr> <td></td> <td>gesamt</td> <td>18</td> <td>100,0</td> <td></td> <td></td> </tr> </tbody> </table>			Häufigkeit	Prozent	gültige Prozente	kumulierte Prozente	1	sehr wahrscheinlich	17	94,4	94,4	94,4	2	eher wahrscheinlich	1	5,6	5,6	100,0	3	eher unwahrscheinlich	0	0	0	0	4	sehr unwahrscheinlich	0	0	0	0		gesamt	18	100,0	100,0			keine Antwort	0	0				gesamt	18	100,0			
		Häufigkeit	Prozent	gültige Prozente	kumulierte Prozente																																																
1	sehr wahrscheinlich	17	94,4	94,4	94,4																																																
2	eher wahrscheinlich	1	5,6	5,6	100,0																																																
3	eher unwahrscheinlich	0	0	0	0																																																
4	sehr unwahrscheinlich	0	0	0	0																																																
	gesamt	18	100,0	100,0																																																	
	keine Antwort	0	0																																																		
	gesamt	18	100,0																																																		
Erwünschtheit der Realisierung in der Logistik-Branche	Mittelwert	Median	Varianz																																																		
	1,00	1	0,000																																																		
	Visualisierung der Positionierung von Median und Mittelwert der Gruppen-Antwort																																																				
	1 2 3 4 Legende: 																																																				
				<table border="1"> <thead> <tr> <th></th> <th></th> <th>Häufigkeit</th> <th>Prozent</th> <th>gültige Prozente</th> <th>kumulierte Prozente</th> </tr> </thead> <tbody> <tr> <td>1</td> <td>sehr wichtig</td> <td>18</td> <td>100,0</td> <td>100,0</td> <td>100,0</td> </tr> <tr> <td>2</td> <td>wichtig</td> <td>0</td> <td>0</td> <td>0</td> <td>0</td> </tr> <tr> <td>3</td> <td>weniger wichtig</td> <td>0</td> <td>0</td> <td>0</td> <td>0</td> </tr> <tr> <td>4</td> <td>unwichtig</td> <td>0</td> <td>0</td> <td>0</td> <td>0</td> </tr> <tr> <td></td> <td>gesamt</td> <td>18</td> <td>100,0</td> <td></td> <td></td> </tr> <tr> <td></td> <td>keine Antwort</td> <td>0</td> <td>0</td> <td></td> <td></td> </tr> <tr> <td></td> <td>gesamt</td> <td>18</td> <td>100,0</td> <td></td> <td></td> </tr> </tbody> </table>			Häufigkeit	Prozent	gültige Prozente	kumulierte Prozente	1	sehr wichtig	18	100,0	100,0	100,0	2	wichtig	0	0	0	0	3	weniger wichtig	0	0	0	0	4	unwichtig	0	0	0	0		gesamt	18	100,0				keine Antwort	0	0				gesamt	18	100,0			
		Häufigkeit	Prozent	gültige Prozente	kumulierte Prozente																																																
1	sehr wichtig	18	100,0	100,0	100,0																																																
2	wichtig	0	0	0	0																																																
3	weniger wichtig	0	0	0	0																																																
4	unwichtig	0	0	0	0																																																
	gesamt	18	100,0																																																		
	keine Antwort	0	0																																																		
	gesamt	18	100,0																																																		

Ergebnisse der 3. Runde

	Gruppen-Antwort			Häufigkeitsverteilung																																																	
Wahrscheinlichkeit der Realisierung in der Logistik-Branche	Mittelwert	Median	Varianz																																																		
	1,83	2	0,147																																																		
	Visualisierung der Positionierung von Median und Mittelwert der Gruppen-Antwort																																																				
				<table border="1"> <thead> <tr> <th></th> <th></th> <th>Häufigkeit</th> <th>Prozent</th> <th>gültige Prozente</th> <th>kumulierte Prozente</th> </tr> </thead> <tbody> <tr> <td>1</td> <td>sehr wahrscheinlich</td> <td>3</td> <td>16,7</td> <td>16,7</td> <td>16,7</td> </tr> <tr> <td>2</td> <td>eher wahrscheinlich</td> <td>15</td> <td>83,3</td> <td>83,3</td> <td>100,0</td> </tr> <tr> <td>3</td> <td>eher unwahrscheinlich</td> <td>0</td> <td>0</td> <td>0</td> <td>0</td> </tr> <tr> <td>4</td> <td>sehr unwahrscheinlich</td> <td>0</td> <td>0</td> <td>0</td> <td>0</td> </tr> <tr> <td></td> <td>gesamt</td> <td>18</td> <td>100,0</td> <td>100,0</td> <td></td> </tr> <tr> <td></td> <td>keine Antwort</td> <td>0</td> <td>0</td> <td></td> <td></td> </tr> <tr> <td></td> <td>gesamt</td> <td>18</td> <td>100,0</td> <td></td> <td></td> </tr> </tbody> </table>				Häufigkeit	Prozent	gültige Prozente	kumulierte Prozente	1	sehr wahrscheinlich	3	16,7	16,7	16,7	2	eher wahrscheinlich	15	83,3	83,3	100,0	3	eher unwahrscheinlich	0	0	0	0	4	sehr unwahrscheinlich	0	0	0	0		gesamt	18	100,0	100,0			keine Antwort	0	0				gesamt	18	100,0		
		Häufigkeit	Prozent	gültige Prozente	kumulierte Prozente																																																
1	sehr wahrscheinlich	3	16,7	16,7	16,7																																																
2	eher wahrscheinlich	15	83,3	83,3	100,0																																																
3	eher unwahrscheinlich	0	0	0	0																																																
4	sehr unwahrscheinlich	0	0	0	0																																																
	gesamt	18	100,0	100,0																																																	
	keine Antwort	0	0																																																		
	gesamt	18	100,0																																																		
	Legende: 																																																				
Erwünschtheit der Realisierung in der Logistik-Branche	Mittelwert	Median	Varianz																																																		
	1,11	1	0,105																																																		
	Visualisierung der Positionierung von Median und Mittelwert der Gruppen-Antwort																																																				
				<table border="1"> <thead> <tr> <th></th> <th></th> <th>Häufigkeit</th> <th>Prozent</th> <th>gültige Prozente</th> <th>kumulierte Prozente</th> </tr> </thead> <tbody> <tr> <td>1</td> <td>sehr wichtig</td> <td>16</td> <td>88,9</td> <td>88,9</td> <td>88,9</td> </tr> <tr> <td>2</td> <td>wichtig</td> <td>2</td> <td>11,1</td> <td>11,1</td> <td>100,0</td> </tr> <tr> <td>3</td> <td>weniger wichtig</td> <td>0</td> <td>0</td> <td>0</td> <td>0</td> </tr> <tr> <td>4</td> <td>unwichtig</td> <td>0</td> <td>0</td> <td>0</td> <td>0</td> </tr> <tr> <td></td> <td>gesamt</td> <td>18</td> <td>100,0</td> <td>100,0</td> <td></td> </tr> <tr> <td></td> <td>keine Antwort</td> <td>0</td> <td>0</td> <td></td> <td></td> </tr> <tr> <td></td> <td>gesamt</td> <td>18</td> <td>100,0</td> <td></td> <td></td> </tr> </tbody> </table>				Häufigkeit	Prozent	gültige Prozente	kumulierte Prozente	1	sehr wichtig	16	88,9	88,9	88,9	2	wichtig	2	11,1	11,1	100,0	3	weniger wichtig	0	0	0	0	4	unwichtig	0	0	0	0		gesamt	18	100,0	100,0			keine Antwort	0	0				gesamt	18	100,0		
		Häufigkeit	Prozent	gültige Prozente	kumulierte Prozente																																																
1	sehr wichtig	16	88,9	88,9	88,9																																																
2	wichtig	2	11,1	11,1	100,0																																																
3	weniger wichtig	0	0	0	0																																																
4	unwichtig	0	0	0	0																																																
	gesamt	18	100,0	100,0																																																	
	keine Antwort	0	0																																																		
	gesamt	18	100,0																																																		
	Legende: 																																																				

Ergebnisse der 3. Runde

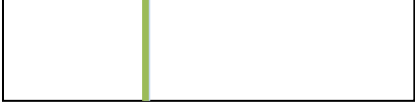

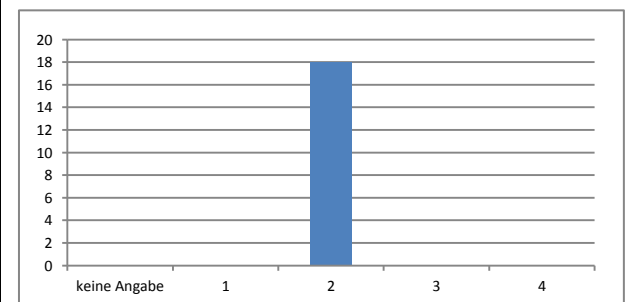
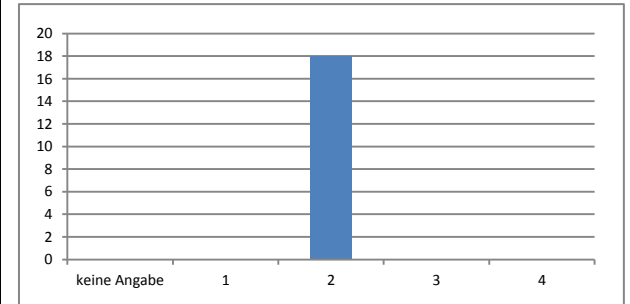
	Gruppen-Antwort			Häufigkeitsverteilung																																																				
Wahrscheinlichkeit der Realisierung in der Logistik-Branche	Mittelwert	Median	Varianz																																																					
	2,00	2	0,000																																																					
	Visualisierung der Positionierung von Median und Mittelwert der Gruppen-Antwort																																																							
	 <p>1 2 3 4</p> <p>Legende: — Median — Mittelwert</p>			<table border="1"> <thead> <tr> <th></th> <th></th> <th>Häufigkeit</th> <th>Prozent</th> <th>gültige Prozente</th> <th>kumulierte Prozente</th> </tr> </thead> <tbody> <tr> <td>1</td> <td>sehr wahrscheinlich</td> <td>0</td> <td>0</td> <td>0</td> <td>0</td> </tr> <tr> <td>2</td> <td>eher wahrscheinlich</td> <td>18</td> <td>100,0</td> <td>100,0</td> <td>100,0</td> </tr> <tr> <td>3</td> <td>eher unwahrscheinlich</td> <td>0</td> <td>0</td> <td>0</td> <td>0</td> </tr> <tr> <td>4</td> <td>sehr unwahrscheinlich</td> <td>0</td> <td>0</td> <td>0</td> <td>0</td> </tr> <tr> <td></td> <td>gesamt</td> <td>18</td> <td>100,0</td> <td></td> <td></td> </tr> <tr> <td></td> <td>keine Antwort</td> <td>0</td> <td>0</td> <td></td> <td></td> </tr> <tr> <td></td> <td>gesamt</td> <td>18</td> <td>100,0</td> <td></td> <td></td> </tr> </tbody> </table>								Häufigkeit	Prozent	gültige Prozente	kumulierte Prozente	1	sehr wahrscheinlich	0	0	0	0	2	eher wahrscheinlich	18	100,0	100,0	100,0	3	eher unwahrscheinlich	0	0	0	0	4	sehr unwahrscheinlich	0	0	0	0		gesamt	18	100,0				keine Antwort	0	0				gesamt	18	100,0	
		Häufigkeit	Prozent	gültige Prozente	kumulierte Prozente																																																			
1	sehr wahrscheinlich	0	0	0	0																																																			
2	eher wahrscheinlich	18	100,0	100,0	100,0																																																			
3	eher unwahrscheinlich	0	0	0	0																																																			
4	sehr unwahrscheinlich	0	0	0	0																																																			
	gesamt	18	100,0																																																					
	keine Antwort	0	0																																																					
	gesamt	18	100,0																																																					
Erwünschtheit der Realisierung in der Logistik-Branche	Mittelwert	Median	Varianz																																																					
	2,00	2	0,000																																																					
	Visualisierung der Positionierung von Median und Mittelwert der Gruppen-Antwort																																																							
	 <p>1 2 3 4</p> <p>Legende: — Median — Mittelwert</p>			<table border="1"> <thead> <tr> <th></th> <th></th> <th>Häufigkeit</th> <th>Prozent</th> <th>gültige Prozente</th> <th>kumulierte Prozente</th> </tr> </thead> <tbody> <tr> <td>1</td> <td>sehr wichtig</td> <td>0</td> <td>0</td> <td>0</td> <td>0</td> </tr> <tr> <td>2</td> <td>wichtig</td> <td>18</td> <td>100,0</td> <td>100,0</td> <td>100,0</td> </tr> <tr> <td>3</td> <td>weniger wichtig</td> <td>0</td> <td>0</td> <td>0</td> <td>0</td> </tr> <tr> <td>4</td> <td>unwichtig</td> <td>0</td> <td>0</td> <td>0</td> <td>0</td> </tr> <tr> <td></td> <td>gesamt</td> <td>18</td> <td>100,0</td> <td></td> <td></td> </tr> <tr> <td></td> <td>keine Antwort</td> <td>0</td> <td>0</td> <td></td> <td></td> </tr> <tr> <td></td> <td>gesamt</td> <td>18</td> <td>100,0</td> <td></td> <td></td> </tr> </tbody> </table>								Häufigkeit	Prozent	gültige Prozente	kumulierte Prozente	1	sehr wichtig	0	0	0	0	2	wichtig	18	100,0	100,0	100,0	3	weniger wichtig	0	0	0	0	4	unwichtig	0	0	0	0		gesamt	18	100,0				keine Antwort	0	0				gesamt	18	100,0	
		Häufigkeit	Prozent	gültige Prozente	kumulierte Prozente																																																			
1	sehr wichtig	0	0	0	0																																																			
2	wichtig	18	100,0	100,0	100,0																																																			
3	weniger wichtig	0	0	0	0																																																			
4	unwichtig	0	0	0	0																																																			
	gesamt	18	100,0																																																					
	keine Antwort	0	0																																																					
	gesamt	18	100,0																																																					



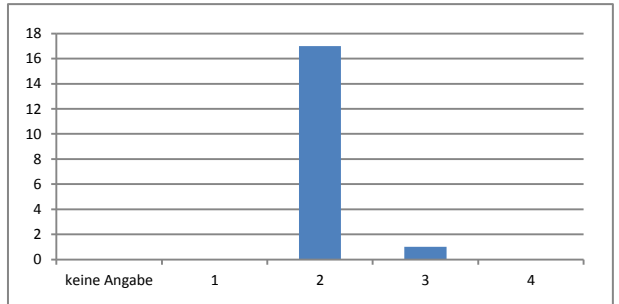

Ergebnisse der 3. Runde

	Gruppen-Antwort			Häufigkeitsverteilung																																																		
Wahrscheinlichkeit der Realisierung in der Logistik-Branche	Mittelwert	Median	Varianz																																																			
	1,94	2	0,056																																																			
	Visualisierung der Positionierung von Median und Mittelwert der Gruppen-Antwort																																																					
	 <p>Legende: — Median — Mittelwert</p>			<table border="1"> <thead> <tr> <th></th> <th></th> <th>Häufigkeit</th> <th>Prozent</th> <th>gültige Prozente</th> <th>kumulierte Prozente</th> </tr> </thead> <tbody> <tr> <td>1</td> <td>sehr wahrscheinlich</td> <td>1</td> <td>5,6</td> <td>5,6</td> <td>5,6</td> </tr> <tr> <td>2</td> <td>eher wahrscheinlich</td> <td>17</td> <td>94,4</td> <td>94,4</td> <td>100,0</td> </tr> <tr> <td>3</td> <td>eher unwahrscheinlich</td> <td>0</td> <td>0</td> <td>0</td> <td>0</td> </tr> <tr> <td>4</td> <td>sehr unwahrscheinlich</td> <td>0</td> <td>0</td> <td>0</td> <td>0</td> </tr> <tr> <td></td> <td>gesamt</td> <td>18</td> <td>100,0</td> <td>100,0</td> <td></td> </tr> <tr> <td></td> <td>keine Antwort</td> <td>0</td> <td>0</td> <td></td> <td></td> </tr> <tr> <td></td> <td>gesamt</td> <td>18</td> <td>100,0</td> <td></td> <td></td> </tr> </tbody> </table>				Häufigkeit	Prozent	gültige Prozente	kumulierte Prozente	1	sehr wahrscheinlich	1	5,6	5,6	5,6	2	eher wahrscheinlich	17	94,4	94,4	100,0	3	eher unwahrscheinlich	0	0	0	0	4	sehr unwahrscheinlich	0	0	0	0		gesamt	18	100,0	100,0			keine Antwort	0	0				gesamt	18	100,0			
		Häufigkeit	Prozent	gültige Prozente	kumulierte Prozente																																																	
1	sehr wahrscheinlich	1	5,6	5,6	5,6																																																	
2	eher wahrscheinlich	17	94,4	94,4	100,0																																																	
3	eher unwahrscheinlich	0	0	0	0																																																	
4	sehr unwahrscheinlich	0	0	0	0																																																	
	gesamt	18	100,0	100,0																																																		
	keine Antwort	0	0																																																			
	gesamt	18	100,0																																																			
Erwünschtheit der Realisierung in der Logistik-Branche	Mittelwert	Median	Varianz																																																			
	2,00	2	0,125																																																			
	Visualisierung der Positionierung von Median und Mittelwert der Gruppen-Antwort																																																					
	 <p>Legende: — Median — Mittelwert</p>			<table border="1"> <thead> <tr> <th></th> <th></th> <th>Häufigkeit</th> <th>Prozent</th> <th>gültige Prozente</th> <th>kumulierte Prozente</th> </tr> </thead> <tbody> <tr> <td>1</td> <td>sehr wichtig</td> <td>1</td> <td>5,6</td> <td>5,9</td> <td>5,9</td> </tr> <tr> <td>2</td> <td>wichtig</td> <td>15</td> <td>83,3</td> <td>88,2</td> <td>94,1</td> </tr> <tr> <td>3</td> <td>weniger wichtig</td> <td>1</td> <td>5,6</td> <td>5,9</td> <td>100,0</td> </tr> <tr> <td>4</td> <td>unwichtig</td> <td>0</td> <td>0</td> <td>0</td> <td>0</td> </tr> <tr> <td></td> <td>gesamt</td> <td>17</td> <td>94,4</td> <td>100,0</td> <td></td> </tr> <tr> <td></td> <td>keine Antwort</td> <td>1</td> <td>5,6</td> <td></td> <td></td> </tr> <tr> <td></td> <td>gesamt</td> <td>18</td> <td>100,0</td> <td></td> <td></td> </tr> </tbody> </table>				Häufigkeit	Prozent	gültige Prozente	kumulierte Prozente	1	sehr wichtig	1	5,6	5,9	5,9	2	wichtig	15	83,3	88,2	94,1	3	weniger wichtig	1	5,6	5,9	100,0	4	unwichtig	0	0	0	0		gesamt	17	94,4	100,0			keine Antwort	1	5,6				gesamt	18	100,0			
		Häufigkeit	Prozent	gültige Prozente	kumulierte Prozente																																																	
1	sehr wichtig	1	5,6	5,9	5,9																																																	
2	wichtig	15	83,3	88,2	94,1																																																	
3	weniger wichtig	1	5,6	5,9	100,0																																																	
4	unwichtig	0	0	0	0																																																	
	gesamt	17	94,4	100,0																																																		
	keine Antwort	1	5,6																																																			
	gesamt	18	100,0																																																			

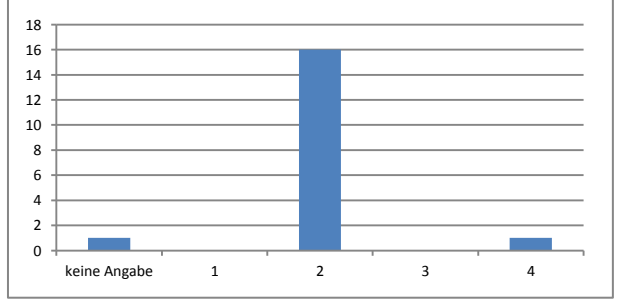
Ergebnisse der 3. Runde

	Gruppen-Antwort			Häufigkeitsverteilung																																																		
Wahrscheinlichkeit der Realisierung in der Logistik-Branche	Mittelwert	Median	Varianz																																																			
	2,06	2	0,056																																																			
	Visualisierung der Positionierung von Median und Mittelwert der Gruppen-Antwort																																																					
	 <p>Legende: — Median — Mittelwert</p>			<table border="1"> <thead> <tr> <th></th> <th></th> <th>Häufigkeit</th> <th>Prozent</th> <th>gültige Prozente</th> <th>kumulierte Prozente</th> </tr> </thead> <tbody> <tr> <td>1</td> <td>sehr wahrscheinlich</td> <td>0</td> <td>0</td> <td>0</td> <td>0</td> </tr> <tr> <td>2</td> <td>eher wahrscheinlich</td> <td>17</td> <td>94,4</td> <td>94,4</td> <td>94,4</td> </tr> <tr> <td>3</td> <td>eher unwahrscheinlich</td> <td>1</td> <td>5,6</td> <td>5,6</td> <td>100,0</td> </tr> <tr> <td>4</td> <td>sehr unwahrscheinlich</td> <td>0</td> <td>0</td> <td>0</td> <td>0</td> </tr> <tr> <td></td> <td>gesamt</td> <td>18</td> <td>100,0</td> <td>100,0</td> <td></td> </tr> <tr> <td></td> <td>keine Antwort</td> <td>0</td> <td>0</td> <td></td> <td></td> </tr> <tr> <td></td> <td>gesamt</td> <td>18</td> <td>100,0</td> <td></td> <td></td> </tr> </tbody> </table>				Häufigkeit	Prozent	gültige Prozente	kumulierte Prozente	1	sehr wahrscheinlich	0	0	0	0	2	eher wahrscheinlich	17	94,4	94,4	94,4	3	eher unwahrscheinlich	1	5,6	5,6	100,0	4	sehr unwahrscheinlich	0	0	0	0		gesamt	18	100,0	100,0			keine Antwort	0	0				gesamt	18	100,0			
		Häufigkeit	Prozent	gültige Prozente	kumulierte Prozente																																																	
1	sehr wahrscheinlich	0	0	0	0																																																	
2	eher wahrscheinlich	17	94,4	94,4	94,4																																																	
3	eher unwahrscheinlich	1	5,6	5,6	100,0																																																	
4	sehr unwahrscheinlich	0	0	0	0																																																	
	gesamt	18	100,0	100,0																																																		
	keine Antwort	0	0																																																			
	gesamt	18	100,0																																																			
Erwünschtheit der Realisierung in der Logistik-Branche	Mittelwert	Median	Varianz																																																			
	2,12	2	0,235																																																			
	Visualisierung der Positionierung von Median und Mittelwert der Gruppen-Antwort																																																					
	 <p>Legende: — Median — Mittelwert</p>			<table border="1"> <thead> <tr> <th></th> <th></th> <th>Häufigkeit</th> <th>Prozent</th> <th>gültige Prozente</th> <th>kumulierte Prozente</th> </tr> </thead> <tbody> <tr> <td>1</td> <td>sehr wichtig</td> <td>0</td> <td>0</td> <td>0</td> <td>0</td> </tr> <tr> <td>2</td> <td>wichtig</td> <td>16</td> <td>88,9</td> <td>94,1</td> <td>94,1</td> </tr> <tr> <td>3</td> <td>weniger wichtig</td> <td>0</td> <td>0</td> <td>0</td> <td>0</td> </tr> <tr> <td>4</td> <td>unwichtig</td> <td>1</td> <td>5,6</td> <td>5,9</td> <td>100,0</td> </tr> <tr> <td></td> <td>gesamt</td> <td>17</td> <td>94,4</td> <td>100,0</td> <td></td> </tr> <tr> <td></td> <td>keine Antwort</td> <td>1</td> <td>5,6</td> <td></td> <td></td> </tr> <tr> <td></td> <td>gesamt</td> <td>18</td> <td>100,0</td> <td></td> <td></td> </tr> </tbody> </table>				Häufigkeit	Prozent	gültige Prozente	kumulierte Prozente	1	sehr wichtig	0	0	0	0	2	wichtig	16	88,9	94,1	94,1	3	weniger wichtig	0	0	0	0	4	unwichtig	1	5,6	5,9	100,0		gesamt	17	94,4	100,0			keine Antwort	1	5,6				gesamt	18	100,0			
		Häufigkeit	Prozent	gültige Prozente	kumulierte Prozente																																																	
1	sehr wichtig	0	0	0	0																																																	
2	wichtig	16	88,9	94,1	94,1																																																	
3	weniger wichtig	0	0	0	0																																																	
4	unwichtig	1	5,6	5,9	100,0																																																	
	gesamt	17	94,4	100,0																																																		
	keine Antwort	1	5,6																																																			
	gesamt	18	100,0																																																			

Ergebnisse der 3. Runde

	Gruppen-Antwort			Häufigkeitsverteilung																																																				
Wahrscheinlichkeit der Realisierung in der Logistik-Branche	Mittelwert	Median	Varianz																																																					
	2,78	3	0,183																																																					
	Visualisierung der Positionierung von Median und Mittelwert der Gruppen-Antwort																																																							
	 <p>Legende: — Median — Mittelwert</p>			<table border="1"> <thead> <tr> <th></th> <th></th> <th>Häufigkeit</th> <th>Prozent</th> <th>gültige Prozente</th> <th>kumulierte Prozente</th> </tr> </thead> <tbody> <tr> <td>1</td> <td>sehr wahrscheinlich</td> <td>0</td> <td>0</td> <td>0</td> <td>0</td> </tr> <tr> <td>2</td> <td>eher wahrscheinlich</td> <td>4</td> <td>22,2</td> <td>22,2</td> <td>22,2</td> </tr> <tr> <td>3</td> <td>eher unwahrscheinlich</td> <td>14</td> <td>77,8</td> <td>77,8</td> <td>100,0</td> </tr> <tr> <td>4</td> <td>sehr unwahrscheinlich</td> <td>0</td> <td>0</td> <td>0</td> <td>0</td> </tr> <tr> <td></td> <td>gesamt</td> <td>18</td> <td>100,0</td> <td>100,0</td> <td></td> </tr> <tr> <td></td> <td>keine Antwort</td> <td>0</td> <td>0</td> <td></td> <td></td> </tr> <tr> <td></td> <td>gesamt</td> <td>18</td> <td>100,0</td> <td></td> <td></td> </tr> </tbody> </table>								Häufigkeit	Prozent	gültige Prozente	kumulierte Prozente	1	sehr wahrscheinlich	0	0	0	0	2	eher wahrscheinlich	4	22,2	22,2	22,2	3	eher unwahrscheinlich	14	77,8	77,8	100,0	4	sehr unwahrscheinlich	0	0	0	0		gesamt	18	100,0	100,0			keine Antwort	0	0				gesamt	18	100,0	
		Häufigkeit	Prozent	gültige Prozente	kumulierte Prozente																																																			
1	sehr wahrscheinlich	0	0	0	0																																																			
2	eher wahrscheinlich	4	22,2	22,2	22,2																																																			
3	eher unwahrscheinlich	14	77,8	77,8	100,0																																																			
4	sehr unwahrscheinlich	0	0	0	0																																																			
	gesamt	18	100,0	100,0																																																				
	keine Antwort	0	0																																																					
	gesamt	18	100,0																																																					
Erwünschtheit der Realisierung in der Logistik-Branche	Mittelwert	Median	Varianz																																																					
	1,89	2	0,105																																																					
	Visualisierung der Positionierung von Median und Mittelwert der Gruppen-Antwort																																																							
	 <p>Legende: — Median — Mittelwert</p>			<table border="1"> <thead> <tr> <th></th> <th></th> <th>Häufigkeit</th> <th>Prozent</th> <th>gültige Prozente</th> <th>kumulierte Prozente</th> </tr> </thead> <tbody> <tr> <td>1</td> <td>sehr wichtig</td> <td>2</td> <td>11,1</td> <td>11,1</td> <td>11,1</td> </tr> <tr> <td>2</td> <td>wichtig</td> <td>16</td> <td>88,9</td> <td>88,9</td> <td>100,0</td> </tr> <tr> <td>3</td> <td>weniger wichtig</td> <td>0</td> <td>0</td> <td>0</td> <td>0</td> </tr> <tr> <td>4</td> <td>unwichtig</td> <td>0</td> <td>0</td> <td>0</td> <td>0</td> </tr> <tr> <td></td> <td>gesamt</td> <td>18</td> <td>100,0</td> <td>100,0</td> <td></td> </tr> <tr> <td></td> <td>keine Antwort</td> <td>0</td> <td>0</td> <td></td> <td></td> </tr> <tr> <td></td> <td>gesamt</td> <td>18</td> <td>100,0</td> <td></td> <td></td> </tr> </tbody> </table>								Häufigkeit	Prozent	gültige Prozente	kumulierte Prozente	1	sehr wichtig	2	11,1	11,1	11,1	2	wichtig	16	88,9	88,9	100,0	3	weniger wichtig	0	0	0	0	4	unwichtig	0	0	0	0		gesamt	18	100,0	100,0			keine Antwort	0	0				gesamt	18	100,0	
		Häufigkeit	Prozent	gültige Prozente	kumulierte Prozente																																																			
1	sehr wichtig	2	11,1	11,1	11,1																																																			
2	wichtig	16	88,9	88,9	100,0																																																			
3	weniger wichtig	0	0	0	0																																																			
4	unwichtig	0	0	0	0																																																			
	gesamt	18	100,0	100,0																																																				
	keine Antwort	0	0																																																					
	gesamt	18	100,0																																																					

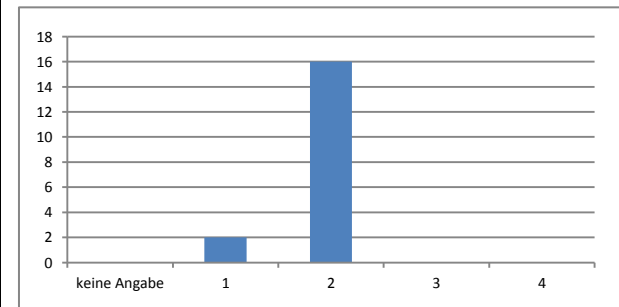
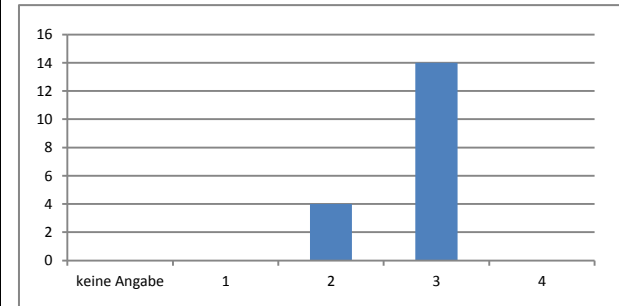

Ergebnisse der 3. Runde

	Gruppen-Antwort			Häufigkeitsverteilung																																																	
Wahrscheinlichkeit der Realisierung in der Logistik-Branche	Mittelwert	Median	Varianz																																																		
	2,00	2	0,000																																																		
	Visualisierung der Positionierung von Median und Mittelwert der Gruppen-Antwort																																																				
	Legende: — Median — Mittelwert																																																				
				<table border="1"> <thead> <tr> <th></th> <th></th> <th>Häufigkeit</th> <th>Prozent</th> <th>gültige Prozente</th> <th>kumulierte Prozente</th> </tr> </thead> <tbody> <tr> <td>1</td> <td>sehr wahrscheinlich</td> <td>0</td> <td>0</td> <td>0</td> <td>0</td> </tr> <tr> <td>2</td> <td>eher wahrscheinlich</td> <td>18</td> <td>100,0</td> <td>100,0</td> <td>100,0</td> </tr> <tr> <td>3</td> <td>eher unwahrscheinlich</td> <td>0</td> <td>0</td> <td>0</td> <td>0</td> </tr> <tr> <td>4</td> <td>sehr unwahrscheinlich</td> <td>0</td> <td>0</td> <td>0</td> <td>0</td> </tr> <tr> <td></td> <td>gesamt</td> <td>18</td> <td>100,0</td> <td></td> <td></td> </tr> <tr> <td></td> <td>keine Antwort</td> <td>0</td> <td>0</td> <td></td> <td></td> </tr> <tr> <td></td> <td>gesamt</td> <td>18</td> <td>100,0</td> <td></td> <td></td> </tr> </tbody> </table>			Häufigkeit	Prozent	gültige Prozente	kumulierte Prozente	1	sehr wahrscheinlich	0	0	0	0	2	eher wahrscheinlich	18	100,0	100,0	100,0	3	eher unwahrscheinlich	0	0	0	0	4	sehr unwahrscheinlich	0	0	0	0		gesamt	18	100,0				keine Antwort	0	0				gesamt	18	100,0			
		Häufigkeit	Prozent	gültige Prozente	kumulierte Prozente																																																
1	sehr wahrscheinlich	0	0	0	0																																																
2	eher wahrscheinlich	18	100,0	100,0	100,0																																																
3	eher unwahrscheinlich	0	0	0	0																																																
4	sehr unwahrscheinlich	0	0	0	0																																																
	gesamt	18	100,0																																																		
	keine Antwort	0	0																																																		
	gesamt	18	100,0																																																		
Erwünschtheit der Realisierung in der Logistik-Branche	Mittelwert	Median	Varianz																																																		
	1,06	1	0,056																																																		
	Visualisierung der Positionierung von Median und Mittelwert der Gruppen-Antwort																																																				
	Legende: — Median — Mittelwert																																																				
				<table border="1"> <thead> <tr> <th></th> <th></th> <th>Häufigkeit</th> <th>Prozent</th> <th>gültige Prozente</th> <th>kumulierte Prozente</th> </tr> </thead> <tbody> <tr> <td>1</td> <td>sehr wichtig</td> <td>17</td> <td>94,4</td> <td>94,4</td> <td>94,4</td> </tr> <tr> <td>2</td> <td>wichtig</td> <td>1</td> <td>5,6</td> <td>5,6</td> <td>100,0</td> </tr> <tr> <td>3</td> <td>weniger wichtig</td> <td>0</td> <td>0</td> <td>0</td> <td>0</td> </tr> <tr> <td>4</td> <td>unwichtig</td> <td>0</td> <td>0</td> <td>0</td> <td>0</td> </tr> <tr> <td></td> <td>gesamt</td> <td>18</td> <td>100,0</td> <td>100,0</td> <td></td> </tr> <tr> <td></td> <td>keine Antwort</td> <td>0</td> <td>0</td> <td></td> <td></td> </tr> <tr> <td></td> <td>gesamt</td> <td>18</td> <td>100,0</td> <td></td> <td></td> </tr> </tbody> </table>			Häufigkeit	Prozent	gültige Prozente	kumulierte Prozente	1	sehr wichtig	17	94,4	94,4	94,4	2	wichtig	1	5,6	5,6	100,0	3	weniger wichtig	0	0	0	0	4	unwichtig	0	0	0	0		gesamt	18	100,0	100,0			keine Antwort	0	0				gesamt	18	100,0			
		Häufigkeit	Prozent	gültige Prozente	kumulierte Prozente																																																
1	sehr wichtig	17	94,4	94,4	94,4																																																
2	wichtig	1	5,6	5,6	100,0																																																
3	weniger wichtig	0	0	0	0																																																
4	unwichtig	0	0	0	0																																																
	gesamt	18	100,0	100,0																																																	
	keine Antwort	0	0																																																		
	gesamt	18	100,0																																																		

Ergebnisse der 3. Runde

	Gruppen-Antwort			Häufigkeitsverteilung																																																		
Wahrscheinlichkeit der Realisierung in der Logistik-Branche	Mittelwert	Median	Varianz																																																			
	1,89	2	0,222																																																			
	Visualisierung der Positionierung von Median und Mittelwert der Gruppen-Antwort																																																					
	 <p>1 2 3 4</p> <p>Legende: — Median — Mittelwert</p>			<table border="1"> <thead> <tr> <th></th> <th></th> <th>Häufigkeit</th> <th>Prozent</th> <th>gültige Prozente</th> <th>kumulierte Prozente</th> </tr> </thead> <tbody> <tr> <td>1</td> <td>sehr wahrscheinlich</td> <td>3</td> <td>16,7</td> <td>16,7</td> <td>16,7</td> </tr> <tr> <td>2</td> <td>eher wahrscheinlich</td> <td>14</td> <td>77,8</td> <td>77,8</td> <td>94,4</td> </tr> <tr> <td>3</td> <td>eher unwahrscheinlich</td> <td>1</td> <td>5,6</td> <td>5,6</td> <td>100,0</td> </tr> <tr> <td>4</td> <td>sehr unwahrscheinlich</td> <td>0</td> <td>0</td> <td>0</td> <td>0</td> </tr> <tr> <td></td> <td>gesamt</td> <td>18</td> <td>100,0</td> <td>100,0</td> <td></td> </tr> <tr> <td></td> <td>keine Antwort</td> <td>0</td> <td>0</td> <td></td> <td></td> </tr> <tr> <td></td> <td>gesamt</td> <td>18</td> <td>100,0</td> <td></td> <td></td> </tr> </tbody> </table>				Häufigkeit	Prozent	gültige Prozente	kumulierte Prozente	1	sehr wahrscheinlich	3	16,7	16,7	16,7	2	eher wahrscheinlich	14	77,8	77,8	94,4	3	eher unwahrscheinlich	1	5,6	5,6	100,0	4	sehr unwahrscheinlich	0	0	0	0		gesamt	18	100,0	100,0			keine Antwort	0	0				gesamt	18	100,0			
		Häufigkeit	Prozent	gültige Prozente	kumulierte Prozente																																																	
1	sehr wahrscheinlich	3	16,7	16,7	16,7																																																	
2	eher wahrscheinlich	14	77,8	77,8	94,4																																																	
3	eher unwahrscheinlich	1	5,6	5,6	100,0																																																	
4	sehr unwahrscheinlich	0	0	0	0																																																	
	gesamt	18	100,0	100,0																																																		
	keine Antwort	0	0																																																			
	gesamt	18	100,0																																																			
Erwünschtheit der Realisierung in der Logistik-Branche	Mittelwert	Median	Varianz																																																			
	1,89	2	0,105																																																			
	Visualisierung der Positionierung von Median und Mittelwert der Gruppen-Antwort																																																					
	 <p>1 2 3 4</p> <p>Legende: — Median — Mittelwert</p>			<table border="1"> <thead> <tr> <th></th> <th></th> <th>Häufigkeit</th> <th>Prozent</th> <th>gültige Prozente</th> <th>kumulierte Prozente</th> </tr> </thead> <tbody> <tr> <td>1</td> <td>sehr wichtig</td> <td>2</td> <td>11,1</td> <td>11,1</td> <td>11,1</td> </tr> <tr> <td>2</td> <td>wichtig</td> <td>16</td> <td>88,9</td> <td>88,9</td> <td>100,0</td> </tr> <tr> <td>3</td> <td>weniger wichtig</td> <td>0</td> <td>0</td> <td>0</td> <td>0</td> </tr> <tr> <td>4</td> <td>unwichtig</td> <td>0</td> <td>0</td> <td>0</td> <td>0</td> </tr> <tr> <td></td> <td>gesamt</td> <td>18</td> <td>100,0</td> <td>100,0</td> <td></td> </tr> <tr> <td></td> <td>keine Antwort</td> <td>0</td> <td>0</td> <td></td> <td></td> </tr> <tr> <td></td> <td>gesamt</td> <td>18</td> <td>100,0</td> <td></td> <td></td> </tr> </tbody> </table>				Häufigkeit	Prozent	gültige Prozente	kumulierte Prozente	1	sehr wichtig	2	11,1	11,1	11,1	2	wichtig	16	88,9	88,9	100,0	3	weniger wichtig	0	0	0	0	4	unwichtig	0	0	0	0		gesamt	18	100,0	100,0			keine Antwort	0	0				gesamt	18	100,0			
		Häufigkeit	Prozent	gültige Prozente	kumulierte Prozente																																																	
1	sehr wichtig	2	11,1	11,1	11,1																																																	
2	wichtig	16	88,9	88,9	100,0																																																	
3	weniger wichtig	0	0	0	0																																																	
4	unwichtig	0	0	0	0																																																	
	gesamt	18	100,0	100,0																																																		
	keine Antwort	0	0																																																			
	gesamt	18	100,0																																																			

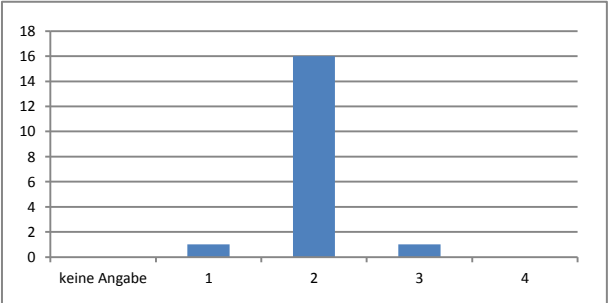

Ergebnisse der 3. Runde

	Gruppen-Antwort			Häufigkeitsverteilung																																																				
Wahrscheinlichkeit der Realisierung in der Logistik-Branche	Mittelwert	Median	Varianz																																																					
	2,06	2	0,291																																																					
	Visualisierung der Positionierung von Median und Mittelwert der Gruppen-Antwort																																																							
	 <p>Legende: — Median — Mittelwert</p>			<table border="1"> <thead> <tr> <th></th> <th></th> <th>Häufigkeit</th> <th>Prozent</th> <th>gültige Prozente</th> <th>kumulierte Prozente</th> </tr> </thead> <tbody> <tr> <td>1</td> <td>sehr wahrscheinlich</td> <td>1</td> <td>5,6</td> <td>5,6</td> <td>5,6</td> </tr> <tr> <td>2</td> <td>eher wahrscheinlich</td> <td>16</td> <td>88,9</td> <td>88,9</td> <td>94,4</td> </tr> <tr> <td>3</td> <td>eher unwahrscheinlich</td> <td>0</td> <td>0</td> <td>0</td> <td>0</td> </tr> <tr> <td>4</td> <td>sehr unwahrscheinlich</td> <td>1</td> <td>5,6</td> <td>5,6</td> <td>100,0</td> </tr> <tr> <td></td> <td>gesamt</td> <td>18</td> <td>100,0</td> <td>100,0</td> <td></td> </tr> <tr> <td></td> <td>keine Antwort</td> <td>0</td> <td>0</td> <td></td> <td></td> </tr> <tr> <td></td> <td>gesamt</td> <td>18</td> <td>100,0</td> <td></td> <td></td> </tr> </tbody> </table> 								Häufigkeit	Prozent	gültige Prozente	kumulierte Prozente	1	sehr wahrscheinlich	1	5,6	5,6	5,6	2	eher wahrscheinlich	16	88,9	88,9	94,4	3	eher unwahrscheinlich	0	0	0	0	4	sehr unwahrscheinlich	1	5,6	5,6	100,0		gesamt	18	100,0	100,0			keine Antwort	0	0				gesamt	18	100,0	
		Häufigkeit	Prozent	gültige Prozente	kumulierte Prozente																																																			
1	sehr wahrscheinlich	1	5,6	5,6	5,6																																																			
2	eher wahrscheinlich	16	88,9	88,9	94,4																																																			
3	eher unwahrscheinlich	0	0	0	0																																																			
4	sehr unwahrscheinlich	1	5,6	5,6	100,0																																																			
	gesamt	18	100,0	100,0																																																				
	keine Antwort	0	0																																																					
	gesamt	18	100,0																																																					
Erwünschtheit der Realisierung in der Logistik-Branche	Mittelwert	Median	Varianz																																																					
	2,00	2	0,118																																																					
	Visualisierung der Positionierung von Median und Mittelwert der Gruppen-Antwort																																																							
	 <p>Legende: — Median — Mittelwert</p>			<table border="1"> <thead> <tr> <th></th> <th></th> <th>Häufigkeit</th> <th>Prozent</th> <th>gültige Prozente</th> <th>kumulierte Prozente</th> </tr> </thead> <tbody> <tr> <td>1</td> <td>sehr wichtig</td> <td>1</td> <td>5,6</td> <td>5,6</td> <td>5,6</td> </tr> <tr> <td>2</td> <td>wichtig</td> <td>16</td> <td>88,9</td> <td>88,9</td> <td>94,4</td> </tr> <tr> <td>3</td> <td>weniger wichtig</td> <td>1</td> <td>5,6</td> <td>5,6</td> <td>100,0</td> </tr> <tr> <td>4</td> <td>unwichtig</td> <td>0</td> <td>0</td> <td>0</td> <td>0</td> </tr> <tr> <td></td> <td>gesamt</td> <td>18</td> <td>100,0</td> <td>100,0</td> <td></td> </tr> <tr> <td></td> <td>keine Antwort</td> <td>0</td> <td>0</td> <td></td> <td></td> </tr> <tr> <td></td> <td>gesamt</td> <td>18</td> <td>100,0</td> <td></td> <td></td> </tr> </tbody> </table> 								Häufigkeit	Prozent	gültige Prozente	kumulierte Prozente	1	sehr wichtig	1	5,6	5,6	5,6	2	wichtig	16	88,9	88,9	94,4	3	weniger wichtig	1	5,6	5,6	100,0	4	unwichtig	0	0	0	0		gesamt	18	100,0	100,0			keine Antwort	0	0				gesamt	18	100,0	
		Häufigkeit	Prozent	gültige Prozente	kumulierte Prozente																																																			
1	sehr wichtig	1	5,6	5,6	5,6																																																			
2	wichtig	16	88,9	88,9	94,4																																																			
3	weniger wichtig	1	5,6	5,6	100,0																																																			
4	unwichtig	0	0	0	0																																																			
	gesamt	18	100,0	100,0																																																				
	keine Antwort	0	0																																																					
	gesamt	18	100,0																																																					

Ergebnisse der 3. Runde

	Gruppen-Antwort			Häufigkeitsverteilung																																																		
Wahrscheinlichkeit der Realisierung in der Logistik-Branche	Mittelwert	Median	Varianz																																																			
	1,00	1	0,000																																																			
	Visualisierung der Positionierung von Median und Mittelwert der Gruppen-Antwort																																																					
				<table border="1"> <thead> <tr> <th></th> <th></th> <th>Häufigkeit</th> <th>Prozent</th> <th>gültige Prozente</th> <th>kumulierte Prozente</th> </tr> </thead> <tbody> <tr> <td>1</td> <td>sehr wahrscheinlich</td> <td>18</td> <td>100,0</td> <td>100,0</td> <td>100,0</td> </tr> <tr> <td>2</td> <td>eher wahrscheinlich</td> <td>0</td> <td>0</td> <td>0</td> <td>0</td> </tr> <tr> <td>3</td> <td>eher unwahrscheinlich</td> <td>0</td> <td>0</td> <td>0</td> <td>0</td> </tr> <tr> <td>4</td> <td>sehr unwahrscheinlich</td> <td>0</td> <td>0</td> <td>0</td> <td>0</td> </tr> <tr> <td></td> <td>gesamt</td> <td>18</td> <td>100,0</td> <td></td> <td></td> </tr> <tr> <td></td> <td>keine Antwort</td> <td>0</td> <td>0</td> <td></td> <td></td> </tr> <tr> <td></td> <td>gesamt</td> <td>18</td> <td>100,0</td> <td></td> <td></td> </tr> </tbody> </table>					Häufigkeit	Prozent	gültige Prozente	kumulierte Prozente	1	sehr wahrscheinlich	18	100,0	100,0	100,0	2	eher wahrscheinlich	0	0	0	0	3	eher unwahrscheinlich	0	0	0	0	4	sehr unwahrscheinlich	0	0	0	0		gesamt	18	100,0				keine Antwort	0	0				gesamt	18	100,0		
		Häufigkeit	Prozent	gültige Prozente	kumulierte Prozente																																																	
1	sehr wahrscheinlich	18	100,0	100,0	100,0																																																	
2	eher wahrscheinlich	0	0	0	0																																																	
3	eher unwahrscheinlich	0	0	0	0																																																	
4	sehr unwahrscheinlich	0	0	0	0																																																	
	gesamt	18	100,0																																																			
	keine Antwort	0	0																																																			
	gesamt	18	100,0																																																			
	<p>Legende:</p> <p>— Median</p> <p>— Mittelwert</p>																																																					
Erwünschtheit der Realisierung in der Logistik-Branche	Mittelwert	Median	Varianz																																																			
	1,00	1	0,000																																																			
	Visualisierung der Positionierung von Median und Mittelwert der Gruppen-Antwort																																																					
				<table border="1"> <thead> <tr> <th></th> <th></th> <th>Häufigkeit</th> <th>Prozent</th> <th>gültige Prozente</th> <th>kumulierte Prozente</th> </tr> </thead> <tbody> <tr> <td>1</td> <td>sehr wichtig</td> <td>18</td> <td>100,0</td> <td>100,0</td> <td>100,0</td> </tr> <tr> <td>2</td> <td>wichtig</td> <td>0</td> <td>0</td> <td>0</td> <td>0</td> </tr> <tr> <td>3</td> <td>weniger wichtig</td> <td>0</td> <td>0</td> <td>0</td> <td>0</td> </tr> <tr> <td>4</td> <td>unwichtig</td> <td>0</td> <td>0</td> <td>0</td> <td>0</td> </tr> <tr> <td></td> <td>gesamt</td> <td>18</td> <td>100,0</td> <td></td> <td></td> </tr> <tr> <td></td> <td>keine Antwort</td> <td>0</td> <td>0</td> <td></td> <td></td> </tr> <tr> <td></td> <td>gesamt</td> <td>18</td> <td>100,0</td> <td></td> <td></td> </tr> </tbody> </table>					Häufigkeit	Prozent	gültige Prozente	kumulierte Prozente	1	sehr wichtig	18	100,0	100,0	100,0	2	wichtig	0	0	0	0	3	weniger wichtig	0	0	0	0	4	unwichtig	0	0	0	0		gesamt	18	100,0				keine Antwort	0	0				gesamt	18	100,0		
		Häufigkeit	Prozent	gültige Prozente	kumulierte Prozente																																																	
1	sehr wichtig	18	100,0	100,0	100,0																																																	
2	wichtig	0	0	0	0																																																	
3	weniger wichtig	0	0	0	0																																																	
4	unwichtig	0	0	0	0																																																	
	gesamt	18	100,0																																																			
	keine Antwort	0	0																																																			
	gesamt	18	100,0																																																			
	<p>Legende:</p> <p>— Median</p> <p>— Mittelwert</p>																																																					

Ergebnisse der 3. Runde

	Gruppen-Antwort			Häufigkeitsverteilung																																																				
Wahrscheinlichkeit der Realisierung in der Logistik-Branche	Mittelwert	Median	Varianz																																																					
	1,00	1	0,000																																																					
	Visualisierung der Positionierung von Median und Mittelwert der Gruppen-Antwort																																																							
	 <p>Legende: — Median — Mittelwert</p>			<table border="1"> <thead> <tr> <th></th> <th></th> <th>Häufigkeit</th> <th>Prozent</th> <th>gültige Prozente</th> <th>kumulierte Prozente</th> </tr> </thead> <tbody> <tr> <td>1</td> <td>sehr wahrscheinlich</td> <td>18</td> <td>100,0</td> <td>100,0</td> <td>100,0</td> </tr> <tr> <td>2</td> <td>eher wahrscheinlich</td> <td>0</td> <td>0</td> <td>0</td> <td>0</td> </tr> <tr> <td>3</td> <td>eher unwahrscheinlich</td> <td>0</td> <td>0</td> <td>0</td> <td>0</td> </tr> <tr> <td>4</td> <td>sehr unwahrscheinlich</td> <td>0</td> <td>0</td> <td>0</td> <td>0</td> </tr> <tr> <td></td> <td>gesamt</td> <td>18</td> <td>100,0</td> <td></td> <td></td> </tr> <tr> <td></td> <td>keine Antwort</td> <td>0</td> <td>0</td> <td></td> <td></td> </tr> <tr> <td></td> <td>gesamt</td> <td>18</td> <td>100,0</td> <td></td> <td></td> </tr> </tbody> </table>								Häufigkeit	Prozent	gültige Prozente	kumulierte Prozente	1	sehr wahrscheinlich	18	100,0	100,0	100,0	2	eher wahrscheinlich	0	0	0	0	3	eher unwahrscheinlich	0	0	0	0	4	sehr unwahrscheinlich	0	0	0	0		gesamt	18	100,0				keine Antwort	0	0				gesamt	18	100,0	
		Häufigkeit	Prozent	gültige Prozente	kumulierte Prozente																																																			
1	sehr wahrscheinlich	18	100,0	100,0	100,0																																																			
2	eher wahrscheinlich	0	0	0	0																																																			
3	eher unwahrscheinlich	0	0	0	0																																																			
4	sehr unwahrscheinlich	0	0	0	0																																																			
	gesamt	18	100,0																																																					
	keine Antwort	0	0																																																					
	gesamt	18	100,0																																																					
Erwünschtheit der Realisierung in der Logistik-Branche	Mittelwert	Median	Varianz																																																					
	1,00	1	0,000																																																					
	Visualisierung der Positionierung von Median und Mittelwert der Gruppen-Antwort																																																							
	 <p>Legende: — Median — Mittelwert</p>			<table border="1"> <thead> <tr> <th></th> <th></th> <th>Häufigkeit</th> <th>Prozent</th> <th>gültige Prozente</th> <th>kumulierte Prozente</th> </tr> </thead> <tbody> <tr> <td>1</td> <td>sehr wichtig</td> <td>18</td> <td>100,0</td> <td>100,0</td> <td>100,0</td> </tr> <tr> <td>2</td> <td>wichtig</td> <td>0</td> <td>0</td> <td>0</td> <td>0</td> </tr> <tr> <td>3</td> <td>weniger wichtig</td> <td>0</td> <td>0</td> <td>0</td> <td>0</td> </tr> <tr> <td>4</td> <td>unwichtig</td> <td>0</td> <td>0</td> <td>0</td> <td>0</td> </tr> <tr> <td></td> <td>gesamt</td> <td>18</td> <td>100,0</td> <td></td> <td></td> </tr> <tr> <td></td> <td>keine Antwort</td> <td>0</td> <td>0</td> <td></td> <td></td> </tr> <tr> <td></td> <td>gesamt</td> <td>18</td> <td>100,0</td> <td></td> <td></td> </tr> </tbody> </table>								Häufigkeit	Prozent	gültige Prozente	kumulierte Prozente	1	sehr wichtig	18	100,0	100,0	100,0	2	wichtig	0	0	0	0	3	weniger wichtig	0	0	0	0	4	unwichtig	0	0	0	0		gesamt	18	100,0				keine Antwort	0	0				gesamt	18	100,0	
		Häufigkeit	Prozent	gültige Prozente	kumulierte Prozente																																																			
1	sehr wichtig	18	100,0	100,0	100,0																																																			
2	wichtig	0	0	0	0																																																			
3	weniger wichtig	0	0	0	0																																																			
4	unwichtig	0	0	0	0																																																			
	gesamt	18	100,0																																																					
	keine Antwort	0	0																																																					
	gesamt	18	100,0																																																					

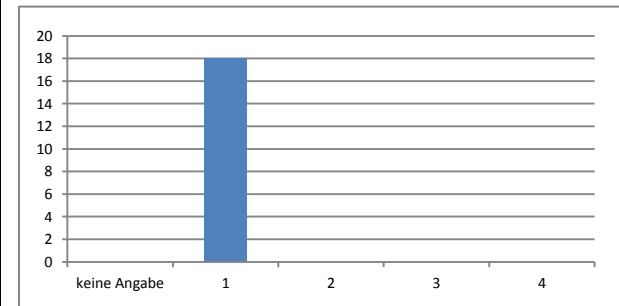
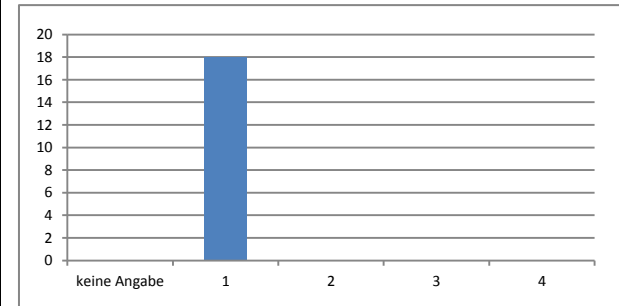

Ergebnisse der 3. Runde

	Gruppen-Antwort			Häufigkeitsverteilung																																																	
Wahrscheinlichkeit der Realisierung in der Logistik-Branche	Mittelwert	Median	Varianz																																																		
	1,94	2	0,056																																																		
	Visualisierung der Positionierung von Median und Mittelwert der Gruppen-Antwort																																																				
				<table border="1"> <thead> <tr> <th></th> <th></th> <th>Häufigkeit</th> <th>Prozent</th> <th>gültige Prozente</th> <th>kumulierte Prozente</th> </tr> </thead> <tbody> <tr> <td>1</td> <td>sehr wahrscheinlich</td> <td>1</td> <td>5,6</td> <td>5,6</td> <td>5,6</td> </tr> <tr> <td>2</td> <td>eher wahrscheinlich</td> <td>17</td> <td>94,4</td> <td>94,4</td> <td>100,0</td> </tr> <tr> <td>3</td> <td>eher unwahrscheinlich</td> <td>0</td> <td>0</td> <td>0</td> <td>0</td> </tr> <tr> <td>4</td> <td>sehr unwahrscheinlich</td> <td>0</td> <td>0</td> <td>0</td> <td>0</td> </tr> <tr> <td></td> <td>gesamt</td> <td>18</td> <td>100,0</td> <td>100,0</td> <td></td> </tr> <tr> <td></td> <td>keine Antwort</td> <td>0</td> <td>0</td> <td></td> <td></td> </tr> <tr> <td></td> <td>gesamt</td> <td>18</td> <td>100,0</td> <td></td> <td></td> </tr> </tbody> </table>				Häufigkeit	Prozent	gültige Prozente	kumulierte Prozente	1	sehr wahrscheinlich	1	5,6	5,6	5,6	2	eher wahrscheinlich	17	94,4	94,4	100,0	3	eher unwahrscheinlich	0	0	0	0	4	sehr unwahrscheinlich	0	0	0	0		gesamt	18	100,0	100,0			keine Antwort	0	0				gesamt	18	100,0		
		Häufigkeit	Prozent	gültige Prozente	kumulierte Prozente																																																
1	sehr wahrscheinlich	1	5,6	5,6	5,6																																																
2	eher wahrscheinlich	17	94,4	94,4	100,0																																																
3	eher unwahrscheinlich	0	0	0	0																																																
4	sehr unwahrscheinlich	0	0	0	0																																																
	gesamt	18	100,0	100,0																																																	
	keine Antwort	0	0																																																		
	gesamt	18	100,0																																																		
	1 2 3 4 Legende: 																																																				
Erwünschtheit der Realisierung in der Logistik-Branche	Mittelwert	Median	Varianz																																																		
	1,83	2	0,174																																																		
	Visualisierung der Positionierung von Median und Mittelwert der Gruppen-Antwort																																																				
				<table border="1"> <thead> <tr> <th></th> <th></th> <th>Häufigkeit</th> <th>Prozent</th> <th>gültige Prozente</th> <th>kumulierte Prozente</th> </tr> </thead> <tbody> <tr> <td>1</td> <td>sehr wichtig</td> <td>3</td> <td>16,7</td> <td>16,7</td> <td>16,7</td> </tr> <tr> <td>2</td> <td>wichtig</td> <td>15</td> <td>83,3</td> <td>83,3</td> <td>100,0</td> </tr> <tr> <td>3</td> <td>weniger wichtig</td> <td>0</td> <td>0</td> <td>0</td> <td>0</td> </tr> <tr> <td>4</td> <td>unwichtig</td> <td>0</td> <td>0</td> <td>0</td> <td>0</td> </tr> <tr> <td></td> <td>gesamt</td> <td>18</td> <td>100,0</td> <td>100,0</td> <td></td> </tr> <tr> <td></td> <td>keine Antwort</td> <td>0</td> <td>0</td> <td></td> <td></td> </tr> <tr> <td></td> <td>gesamt</td> <td>18</td> <td>100,0</td> <td></td> <td></td> </tr> </tbody> </table>				Häufigkeit	Prozent	gültige Prozente	kumulierte Prozente	1	sehr wichtig	3	16,7	16,7	16,7	2	wichtig	15	83,3	83,3	100,0	3	weniger wichtig	0	0	0	0	4	unwichtig	0	0	0	0		gesamt	18	100,0	100,0			keine Antwort	0	0				gesamt	18	100,0		
		Häufigkeit	Prozent	gültige Prozente	kumulierte Prozente																																																
1	sehr wichtig	3	16,7	16,7	16,7																																																
2	wichtig	15	83,3	83,3	100,0																																																
3	weniger wichtig	0	0	0	0																																																
4	unwichtig	0	0	0	0																																																
	gesamt	18	100,0	100,0																																																	
	keine Antwort	0	0																																																		
	gesamt	18	100,0																																																		
	1 2 3 4 Legende: 																																																				

Ergebnisse der 3. Runde

	Gruppen-Antwort			Häufigkeitsverteilung																																																		
Wahrscheinlichkeit der Realisierung in der Logistik-Branche	Mittelwert	Median	Varianz																																																			
	1,17	1	0,500																																																			
	Visualisierung der Positionierung von Median und Mittelwert der Gruppen-Antwort																																																					
				<table border="1"> <thead> <tr> <th></th> <th></th> <th>Häufigkeit</th> <th>Prozent</th> <th>gültige Prozente</th> <th>kumulierte Prozente</th> </tr> </thead> <tbody> <tr> <td>1</td> <td>sehr wahrscheinlich</td> <td>17</td> <td>94,4</td> <td>94,4</td> <td>94,4</td> </tr> <tr> <td>2</td> <td>eher wahrscheinlich</td> <td>0</td> <td>0</td> <td>0</td> <td>0</td> </tr> <tr> <td>3</td> <td>eher unwahrscheinlich</td> <td>0</td> <td>0</td> <td>0</td> <td>0</td> </tr> <tr> <td>4</td> <td>sehr unwahrscheinlich</td> <td>1</td> <td>5,6</td> <td>5,6</td> <td>100,0</td> </tr> <tr> <td></td> <td>gesamt</td> <td>18</td> <td>100,0</td> <td>100,0</td> <td></td> </tr> <tr> <td></td> <td>keine Antwort</td> <td>0</td> <td>0</td> <td></td> <td></td> </tr> <tr> <td></td> <td>gesamt</td> <td>18</td> <td>100,0</td> <td></td> <td></td> </tr> </tbody> </table>					Häufigkeit	Prozent	gültige Prozente	kumulierte Prozente	1	sehr wahrscheinlich	17	94,4	94,4	94,4	2	eher wahrscheinlich	0	0	0	0	3	eher unwahrscheinlich	0	0	0	0	4	sehr unwahrscheinlich	1	5,6	5,6	100,0		gesamt	18	100,0	100,0			keine Antwort	0	0				gesamt	18	100,0		
		Häufigkeit	Prozent	gültige Prozente	kumulierte Prozente																																																	
1	sehr wahrscheinlich	17	94,4	94,4	94,4																																																	
2	eher wahrscheinlich	0	0	0	0																																																	
3	eher unwahrscheinlich	0	0	0	0																																																	
4	sehr unwahrscheinlich	1	5,6	5,6	100,0																																																	
	gesamt	18	100,0	100,0																																																		
	keine Antwort	0	0																																																			
	gesamt	18	100,0																																																			
	Legende: 																																																					
Erwünschtheit der Realisierung in der Logistik-Branche	Mittelwert	Median	Varianz																																																			
	2,11	2	0,222																																																			
	Visualisierung der Positionierung von Median und Mittelwert der Gruppen-Antwort																																																					
				<table border="1"> <thead> <tr> <th></th> <th></th> <th>Häufigkeit</th> <th>Prozent</th> <th>gültige Prozente</th> <th>kumulierte Prozente</th> </tr> </thead> <tbody> <tr> <td>1</td> <td>sehr wichtig</td> <td>0</td> <td>0</td> <td>0</td> <td>0</td> </tr> <tr> <td>2</td> <td>wichtig</td> <td>17</td> <td>94,4</td> <td>94,4</td> <td>94,4</td> </tr> <tr> <td>3</td> <td>weniger wichtig</td> <td>0</td> <td>0</td> <td>0</td> <td>0</td> </tr> <tr> <td>4</td> <td>unwichtig</td> <td>1</td> <td>5,6</td> <td>5,6</td> <td>100,0</td> </tr> <tr> <td></td> <td>gesamt</td> <td>18</td> <td>100,0</td> <td>100,0</td> <td></td> </tr> <tr> <td></td> <td>keine Antwort</td> <td>0</td> <td>0</td> <td></td> <td></td> </tr> <tr> <td></td> <td>gesamt</td> <td>18</td> <td>100,0</td> <td></td> <td></td> </tr> </tbody> </table>					Häufigkeit	Prozent	gültige Prozente	kumulierte Prozente	1	sehr wichtig	0	0	0	0	2	wichtig	17	94,4	94,4	94,4	3	weniger wichtig	0	0	0	0	4	unwichtig	1	5,6	5,6	100,0		gesamt	18	100,0	100,0			keine Antwort	0	0				gesamt	18	100,0		
		Häufigkeit	Prozent	gültige Prozente	kumulierte Prozente																																																	
1	sehr wichtig	0	0	0	0																																																	
2	wichtig	17	94,4	94,4	94,4																																																	
3	weniger wichtig	0	0	0	0																																																	
4	unwichtig	1	5,6	5,6	100,0																																																	
	gesamt	18	100,0	100,0																																																		
	keine Antwort	0	0																																																			
	gesamt	18	100,0																																																			
	Legende: 																																																					

Ergebnisse der 3. Runde

	Gruppen-Antwort			Häufigkeitsverteilung																																																				
Wahrscheinlichkeit der Realisierung in der Logistik-Branche	Mittelwert	Median	Varianz																																																					
	1,00	1	0,000																																																					
	Visualisierung der Positionierung von Median und Mittelwert der Gruppen-Antwort																																																							
	 <p>1 2 3 4</p> <p>Legende: — Median — Mittelwert</p>			<table border="1"> <thead> <tr> <th></th> <th></th> <th>Häufigkeit</th> <th>Prozent</th> <th>gültige Prozente</th> <th>kumulierte Prozente</th> </tr> </thead> <tbody> <tr> <td>1</td> <td>sehr wahrscheinlich</td> <td>18</td> <td>100,0</td> <td>100,0</td> <td>100,0</td> </tr> <tr> <td>2</td> <td>eher wahrscheinlich</td> <td>0</td> <td>0</td> <td>0</td> <td>0</td> </tr> <tr> <td>3</td> <td>eher unwahrscheinlich</td> <td>0</td> <td>0</td> <td>0</td> <td>0</td> </tr> <tr> <td>4</td> <td>sehr unwahrscheinlich</td> <td>0</td> <td>0</td> <td>0</td> <td>0</td> </tr> <tr> <td></td> <td>gesamt</td> <td>18</td> <td>100,0</td> <td></td> <td></td> </tr> <tr> <td></td> <td>keine Antwort</td> <td>0</td> <td>0</td> <td></td> <td></td> </tr> <tr> <td></td> <td>gesamt</td> <td>18</td> <td>100,0</td> <td></td> <td></td> </tr> </tbody> </table>								Häufigkeit	Prozent	gültige Prozente	kumulierte Prozente	1	sehr wahrscheinlich	18	100,0	100,0	100,0	2	eher wahrscheinlich	0	0	0	0	3	eher unwahrscheinlich	0	0	0	0	4	sehr unwahrscheinlich	0	0	0	0		gesamt	18	100,0				keine Antwort	0	0				gesamt	18	100,0	
		Häufigkeit	Prozent	gültige Prozente	kumulierte Prozente																																																			
1	sehr wahrscheinlich	18	100,0	100,0	100,0																																																			
2	eher wahrscheinlich	0	0	0	0																																																			
3	eher unwahrscheinlich	0	0	0	0																																																			
4	sehr unwahrscheinlich	0	0	0	0																																																			
	gesamt	18	100,0																																																					
	keine Antwort	0	0																																																					
	gesamt	18	100,0																																																					
Erwünschtheit der Realisierung in der Logistik-Branche	Mittelwert	Median	Varianz																																																					
	1,22	1	0,418																																																					
	Visualisierung der Positionierung von Median und Mittelwert der Gruppen-Antwort																																																							
	 <p>1 2 3 4</p> <p>Legende: — Median — Mittelwert</p>			<table border="1"> <thead> <tr> <th></th> <th></th> <th>Häufigkeit</th> <th>Prozent</th> <th>gültige Prozente</th> <th>kumulierte Prozente</th> </tr> </thead> <tbody> <tr> <td>1</td> <td>sehr wichtig</td> <td>16</td> <td>88,9</td> <td>88,9</td> <td>88,9</td> </tr> <tr> <td>2</td> <td>wichtig</td> <td>0</td> <td>0</td> <td>0</td> <td>0</td> </tr> <tr> <td>3</td> <td>weniger wichtig</td> <td>2</td> <td>11,1</td> <td>11,1</td> <td>100,0</td> </tr> <tr> <td>4</td> <td>unwichtig</td> <td>0</td> <td>0</td> <td>0</td> <td>0</td> </tr> <tr> <td></td> <td>gesamt</td> <td>18</td> <td>100,0</td> <td>100,0</td> <td></td> </tr> <tr> <td></td> <td>keine Antwort</td> <td>0</td> <td>0</td> <td></td> <td></td> </tr> <tr> <td></td> <td>gesamt</td> <td>18</td> <td>100,0</td> <td></td> <td></td> </tr> </tbody> </table>								Häufigkeit	Prozent	gültige Prozente	kumulierte Prozente	1	sehr wichtig	16	88,9	88,9	88,9	2	wichtig	0	0	0	0	3	weniger wichtig	2	11,1	11,1	100,0	4	unwichtig	0	0	0	0		gesamt	18	100,0	100,0			keine Antwort	0	0				gesamt	18	100,0	
		Häufigkeit	Prozent	gültige Prozente	kumulierte Prozente																																																			
1	sehr wichtig	16	88,9	88,9	88,9																																																			
2	wichtig	0	0	0	0																																																			
3	weniger wichtig	2	11,1	11,1	100,0																																																			
4	unwichtig	0	0	0	0																																																			
	gesamt	18	100,0	100,0																																																				
	keine Antwort	0	0																																																					
	gesamt	18	100,0																																																					
																																																								
																																																								

Ergebnisse der 3. Runde

	Gruppen-Antwort			Häufigkeitsverteilung																																																					
Wahrscheinlichkeit der Realisierung in der Logistik-Branche	Mittelwert	Median	Varianz																																																						
	1,94	2	0,056																																																						
	Visualisierung der Positionierung von Median und Mittelwert der Gruppen-Antwort																																																								
				<table border="1"> <thead> <tr> <th></th> <th></th> <th>Häufigkeit</th> <th>Prozent</th> <th>gültige Prozente</th> <th>kumulierte Prozente</th> </tr> </thead> <tbody> <tr> <td>1</td> <td>sehr wahrscheinlich</td> <td>1</td> <td>5,6</td> <td>5,6</td> <td>5,6</td> </tr> <tr> <td>2</td> <td>eher wahrscheinlich</td> <td>17</td> <td>94,4</td> <td>94,4</td> <td>100,0</td> </tr> <tr> <td>3</td> <td>eher unwahrscheinlich</td> <td>0</td> <td>0</td> <td>0</td> <td>0</td> </tr> <tr> <td>4</td> <td>sehr unwahrscheinlich</td> <td>0</td> <td>0</td> <td>0</td> <td>0</td> </tr> <tr> <td></td> <td>gesamt</td> <td>18</td> <td>100,0</td> <td>100,0</td> <td></td> </tr> <tr> <td></td> <td>keine Antwort</td> <td>0</td> <td>0</td> <td></td> <td></td> </tr> <tr> <td></td> <td>gesamt</td> <td>18</td> <td>100,0</td> <td></td> <td></td> </tr> </tbody> </table>								Häufigkeit	Prozent	gültige Prozente	kumulierte Prozente	1	sehr wahrscheinlich	1	5,6	5,6	5,6	2	eher wahrscheinlich	17	94,4	94,4	100,0	3	eher unwahrscheinlich	0	0	0	0	4	sehr unwahrscheinlich	0	0	0	0		gesamt	18	100,0	100,0			keine Antwort	0	0				gesamt	18	100,0		
		Häufigkeit	Prozent	gültige Prozente	kumulierte Prozente																																																				
1	sehr wahrscheinlich	1	5,6	5,6	5,6																																																				
2	eher wahrscheinlich	17	94,4	94,4	100,0																																																				
3	eher unwahrscheinlich	0	0	0	0																																																				
4	sehr unwahrscheinlich	0	0	0	0																																																				
	gesamt	18	100,0	100,0																																																					
	keine Antwort	0	0																																																						
	gesamt	18	100,0																																																						
	<p>Legende:</p> <p>— Median</p> <p>— Mittelwert</p>																																																								
Erwünschtheit der Realisierung in der Logistik-Branche	Mittelwert	Median	Varianz																																																						
	1,06	1	0,056																																																						
	Visualisierung der Positionierung von Median und Mittelwert der Gruppen-Antwort																																																								
				<table border="1"> <thead> <tr> <th></th> <th></th> <th>Häufigkeit</th> <th>Prozent</th> <th>gültige Prozente</th> <th>kumulierte Prozente</th> </tr> </thead> <tbody> <tr> <td>1</td> <td>sehr wichtig</td> <td>17</td> <td>94,4</td> <td>94,4</td> <td>94,4</td> </tr> <tr> <td>2</td> <td>wichtig</td> <td>1</td> <td>5,6</td> <td>5,6</td> <td>100,0</td> </tr> <tr> <td>3</td> <td>weniger wichtig</td> <td>0</td> <td>0</td> <td>0</td> <td>0</td> </tr> <tr> <td>4</td> <td>unwichtig</td> <td>0</td> <td>0</td> <td>0</td> <td>0</td> </tr> <tr> <td></td> <td>gesamt</td> <td>18</td> <td>100,0</td> <td>100,0</td> <td></td> </tr> <tr> <td></td> <td>keine Antwort</td> <td>0</td> <td>0</td> <td></td> <td></td> </tr> <tr> <td></td> <td>gesamt</td> <td>18</td> <td>100,0</td> <td></td> <td></td> </tr> </tbody> </table>								Häufigkeit	Prozent	gültige Prozente	kumulierte Prozente	1	sehr wichtig	17	94,4	94,4	94,4	2	wichtig	1	5,6	5,6	100,0	3	weniger wichtig	0	0	0	0	4	unwichtig	0	0	0	0		gesamt	18	100,0	100,0			keine Antwort	0	0				gesamt	18	100,0		
		Häufigkeit	Prozent	gültige Prozente	kumulierte Prozente																																																				
1	sehr wichtig	17	94,4	94,4	94,4																																																				
2	wichtig	1	5,6	5,6	100,0																																																				
3	weniger wichtig	0	0	0	0																																																				
4	unwichtig	0	0	0	0																																																				
	gesamt	18	100,0	100,0																																																					
	keine Antwort	0	0																																																						
	gesamt	18	100,0																																																						
	<p>Legende:</p> <p>— Median</p> <p>— Mittelwert</p>																																																								

Ergebnisse der 3. Runde

	Gruppen-Antwort			Häufigkeitsverteilung																																																				
Wahrscheinlichkeit der Realisierung in der Logistik-Branche	Mittelwert	Median	Varianz																																																					
	1,89	2	0,105																																																					
	Visualisierung der Positionierung von Median und Mittelwert der Gruppen-Antwort																																																							
	 <p>Legende: — Median — Mittelwert</p>			<table border="1"> <thead> <tr> <th></th> <th></th> <th>Häufigkeit</th> <th>Prozent</th> <th>gültige Prozente</th> <th>kumulierte Prozente</th> </tr> </thead> <tbody> <tr> <td>1</td> <td>sehr wahrscheinlich</td> <td>2</td> <td>11,1</td> <td>11,1</td> <td>11,1</td> </tr> <tr> <td>2</td> <td>eher wahrscheinlich</td> <td>16</td> <td>88,9</td> <td>88,9</td> <td>100,0</td> </tr> <tr> <td>3</td> <td>eher unwahrscheinlich</td> <td>0</td> <td>0</td> <td>0</td> <td>0</td> </tr> <tr> <td>4</td> <td>sehr unwahrscheinlich</td> <td>0</td> <td>0</td> <td>0</td> <td>0</td> </tr> <tr> <td></td> <td>gesamt</td> <td>18</td> <td>100,0</td> <td>100,0</td> <td></td> </tr> <tr> <td></td> <td>keine Antwort</td> <td>0</td> <td></td> <td></td> <td></td> </tr> <tr> <td></td> <td>gesamt</td> <td>18</td> <td>100,0</td> <td></td> <td></td> </tr> </tbody> </table>								Häufigkeit	Prozent	gültige Prozente	kumulierte Prozente	1	sehr wahrscheinlich	2	11,1	11,1	11,1	2	eher wahrscheinlich	16	88,9	88,9	100,0	3	eher unwahrscheinlich	0	0	0	0	4	sehr unwahrscheinlich	0	0	0	0		gesamt	18	100,0	100,0			keine Antwort	0					gesamt	18	100,0	
		Häufigkeit	Prozent	gültige Prozente	kumulierte Prozente																																																			
1	sehr wahrscheinlich	2	11,1	11,1	11,1																																																			
2	eher wahrscheinlich	16	88,9	88,9	100,0																																																			
3	eher unwahrscheinlich	0	0	0	0																																																			
4	sehr unwahrscheinlich	0	0	0	0																																																			
	gesamt	18	100,0	100,0																																																				
	keine Antwort	0																																																						
	gesamt	18	100,0																																																					
Erwünschtheit der Realisierung in der Logistik-Branche	Mittelwert	Median	Varianz																																																					
	1,89	2	0,105																																																					
	Visualisierung der Positionierung von Median und Mittelwert der Gruppen-Antwort																																																							
	 <p>Legende: — Median — Mittelwert</p>			<table border="1"> <thead> <tr> <th></th> <th></th> <th>Häufigkeit</th> <th>Prozent</th> <th>gültige Prozente</th> <th>kumulierte Prozente</th> </tr> </thead> <tbody> <tr> <td>1</td> <td>sehr wichtig</td> <td>2</td> <td>11,1</td> <td>11,1</td> <td>11,1</td> </tr> <tr> <td>2</td> <td>wichtig</td> <td>16</td> <td>88,9</td> <td>88,9</td> <td>100,0</td> </tr> <tr> <td>3</td> <td>weniger wichtig</td> <td>0</td> <td>0</td> <td>0</td> <td>0</td> </tr> <tr> <td>4</td> <td>unwichtig</td> <td>0</td> <td>0</td> <td>0</td> <td>0</td> </tr> <tr> <td></td> <td>gesamt</td> <td>18</td> <td>100,0</td> <td>100,0</td> <td></td> </tr> <tr> <td></td> <td>keine Antwort</td> <td>0</td> <td></td> <td></td> <td></td> </tr> <tr> <td></td> <td>gesamt</td> <td>18</td> <td>100,0</td> <td></td> <td></td> </tr> </tbody> </table>								Häufigkeit	Prozent	gültige Prozente	kumulierte Prozente	1	sehr wichtig	2	11,1	11,1	11,1	2	wichtig	16	88,9	88,9	100,0	3	weniger wichtig	0	0	0	0	4	unwichtig	0	0	0	0		gesamt	18	100,0	100,0			keine Antwort	0					gesamt	18	100,0	
		Häufigkeit	Prozent	gültige Prozente	kumulierte Prozente																																																			
1	sehr wichtig	2	11,1	11,1	11,1																																																			
2	wichtig	16	88,9	88,9	100,0																																																			
3	weniger wichtig	0	0	0	0																																																			
4	unwichtig	0	0	0	0																																																			
	gesamt	18	100,0	100,0																																																				
	keine Antwort	0																																																						
	gesamt	18	100,0																																																					

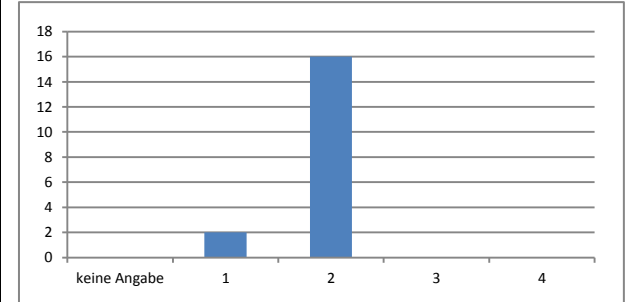
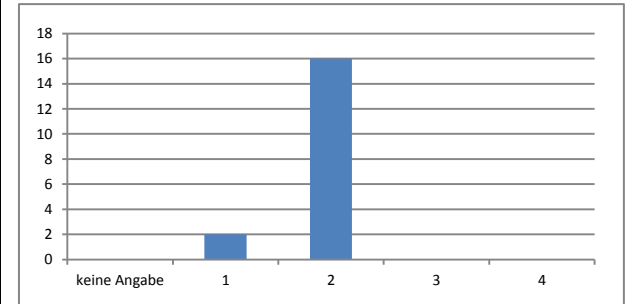

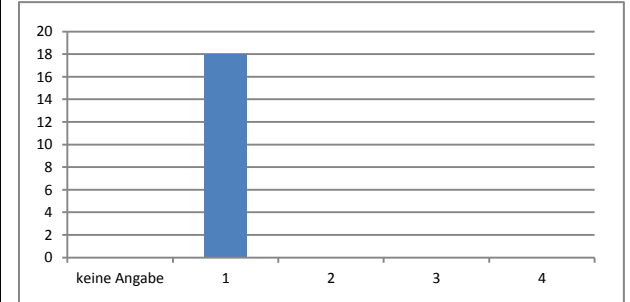
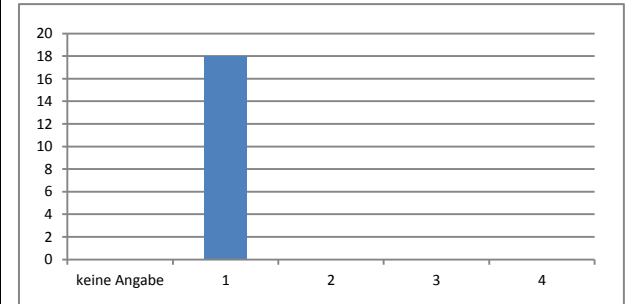

Ergebnisse der 3. Runde

	Gruppen-Antwort			Häufigkeitsverteilung																																																				
Wahrscheinlichkeit der Realisierung in der Logistik-Branche	Mittelwert	Median	Varianz																																																					
	1,00	1	0,000																																																					
	Visualisierung der Positionierung von Median und Mittelwert der Gruppen-Antwort																																																							
	 <p>1 2 3 4</p> <p>Legende: — Median — Mittelwert</p>			<table border="1"> <thead> <tr> <th></th> <th></th> <th>Häufigkeit</th> <th>Prozent</th> <th>gültige Prozente</th> <th>kumulierte Prozente</th> </tr> </thead> <tbody> <tr> <td>1</td> <td>sehr wahrscheinlich</td> <td>18</td> <td>100,0</td> <td>100,0</td> <td>100,0</td> </tr> <tr> <td>2</td> <td>eher wahrscheinlich</td> <td>0</td> <td>0</td> <td>0</td> <td>0</td> </tr> <tr> <td>3</td> <td>eher unwahrscheinlich</td> <td>0</td> <td>0</td> <td>0</td> <td>0</td> </tr> <tr> <td>4</td> <td>sehr unwahrscheinlich</td> <td>0</td> <td>0</td> <td>0</td> <td>0</td> </tr> <tr> <td></td> <td>gesamt</td> <td>18</td> <td>100,0</td> <td></td> <td></td> </tr> <tr> <td></td> <td>keine Antwort</td> <td>0</td> <td>0</td> <td></td> <td></td> </tr> <tr> <td></td> <td>gesamt</td> <td>18</td> <td>100,0</td> <td></td> <td></td> </tr> </tbody> </table>								Häufigkeit	Prozent	gültige Prozente	kumulierte Prozente	1	sehr wahrscheinlich	18	100,0	100,0	100,0	2	eher wahrscheinlich	0	0	0	0	3	eher unwahrscheinlich	0	0	0	0	4	sehr unwahrscheinlich	0	0	0	0		gesamt	18	100,0				keine Antwort	0	0				gesamt	18	100,0	
		Häufigkeit	Prozent	gültige Prozente	kumulierte Prozente																																																			
1	sehr wahrscheinlich	18	100,0	100,0	100,0																																																			
2	eher wahrscheinlich	0	0	0	0																																																			
3	eher unwahrscheinlich	0	0	0	0																																																			
4	sehr unwahrscheinlich	0	0	0	0																																																			
	gesamt	18	100,0																																																					
	keine Antwort	0	0																																																					
	gesamt	18	100,0																																																					
Erwünschtheit der Realisierung in der Logistik-Branche	Mittelwert	Median	Varianz																																																					
	1,00	1	0,000																																																					
	Visualisierung der Positionierung von Median und Mittelwert der Gruppen-Antwort																																																							
	 <p>1 2 3 4</p> <p>Legende: — Median — Mittelwert</p>			<table border="1"> <thead> <tr> <th></th> <th></th> <th>Häufigkeit</th> <th>Prozent</th> <th>gültige Prozente</th> <th>kumulierte Prozente</th> </tr> </thead> <tbody> <tr> <td>1</td> <td>sehr wichtig</td> <td>18</td> <td>100,0</td> <td>100,0</td> <td>100,0</td> </tr> <tr> <td>2</td> <td>wichtig</td> <td>0</td> <td>0</td> <td>0</td> <td>0</td> </tr> <tr> <td>3</td> <td>weniger wichtig</td> <td>0</td> <td>0</td> <td>0</td> <td>0</td> </tr> <tr> <td>4</td> <td>unwichtig</td> <td>0</td> <td>0</td> <td>0</td> <td>0</td> </tr> <tr> <td></td> <td>gesamt</td> <td>18</td> <td>100,0</td> <td></td> <td></td> </tr> <tr> <td></td> <td>keine Antwort</td> <td>0</td> <td>0</td> <td></td> <td></td> </tr> <tr> <td></td> <td>gesamt</td> <td>18</td> <td>100,0</td> <td></td> <td></td> </tr> </tbody> </table>								Häufigkeit	Prozent	gültige Prozente	kumulierte Prozente	1	sehr wichtig	18	100,0	100,0	100,0	2	wichtig	0	0	0	0	3	weniger wichtig	0	0	0	0	4	unwichtig	0	0	0	0		gesamt	18	100,0				keine Antwort	0	0				gesamt	18	100,0	
		Häufigkeit	Prozent	gültige Prozente	kumulierte Prozente																																																			
1	sehr wichtig	18	100,0	100,0	100,0																																																			
2	wichtig	0	0	0	0																																																			
3	weniger wichtig	0	0	0	0																																																			
4	unwichtig	0	0	0	0																																																			
	gesamt	18	100,0																																																					
	keine Antwort	0	0																																																					
	gesamt	18	100,0																																																					



Ergebnisse der 3. Runde

	Gruppen-Antwort			Häufigkeitsverteilung																																																			
Wahrscheinlichkeit der Realisierung in der Logistik-Branche	Mittelwert	Median	Varianz																																																				
	1,06	1	0,056																																																				
	Visualisierung der Positionierung von Median und Mittelwert der Gruppen-Antwort																																																						
	 <p>Legende: — Median — Mittelwert</p>			<table border="1"> <thead> <tr> <th></th> <th></th> <th>Häufigkeit</th> <th>Prozent</th> <th>gültige Prozente</th> <th>kumulierte Prozente</th> </tr> </thead> <tbody> <tr> <td>1</td> <td>sehr wahrscheinlich</td> <td>17</td> <td>94,4</td> <td>94,4</td> <td>94,4</td> </tr> <tr> <td>2</td> <td>eher wahrscheinlich</td> <td>1</td> <td>5,6</td> <td>5,6</td> <td>100,0</td> </tr> <tr> <td>3</td> <td>eher unwahrscheinlich</td> <td>0</td> <td>0</td> <td>0</td> <td>0</td> </tr> <tr> <td>4</td> <td>sehr unwahrscheinlich</td> <td>0</td> <td>0</td> <td>0</td> <td>0</td> </tr> <tr> <td></td> <td>gesamt</td> <td>18</td> <td>100,0</td> <td>100,0</td> <td></td> </tr> <tr> <td></td> <td>keine Antwort</td> <td>0</td> <td>0</td> <td></td> <td></td> </tr> <tr> <td></td> <td>gesamt</td> <td>18</td> <td>100,0</td> <td></td> <td></td> </tr> </tbody> </table>							Häufigkeit	Prozent	gültige Prozente	kumulierte Prozente	1	sehr wahrscheinlich	17	94,4	94,4	94,4	2	eher wahrscheinlich	1	5,6	5,6	100,0	3	eher unwahrscheinlich	0	0	0	0	4	sehr unwahrscheinlich	0	0	0	0		gesamt	18	100,0	100,0			keine Antwort	0	0				gesamt	18	100,0	
		Häufigkeit	Prozent	gültige Prozente	kumulierte Prozente																																																		
1	sehr wahrscheinlich	17	94,4	94,4	94,4																																																		
2	eher wahrscheinlich	1	5,6	5,6	100,0																																																		
3	eher unwahrscheinlich	0	0	0	0																																																		
4	sehr unwahrscheinlich	0	0	0	0																																																		
	gesamt	18	100,0	100,0																																																			
	keine Antwort	0	0																																																				
	gesamt	18	100,0																																																				
Erwünschtheit der Realisierung in der Logistik-Branche	Mittelwert	Median	Varianz																																																				
	1,94	2	0,056																																																				
	Visualisierung der Positionierung von Median und Mittelwert der Gruppen-Antwort																																																						
	 <p>Legende: — Median — Mittelwert</p>			<table border="1"> <thead> <tr> <th></th> <th></th> <th>Häufigkeit</th> <th>Prozent</th> <th>gültige Prozente</th> <th>kumulierte Prozente</th> </tr> </thead> <tbody> <tr> <td>1</td> <td>sehr wichtig</td> <td>1</td> <td>5,6</td> <td>5,6</td> <td>5,6</td> </tr> <tr> <td>2</td> <td>wichtig</td> <td>17</td> <td>94,4</td> <td>94,4</td> <td>100,0</td> </tr> <tr> <td>3</td> <td>weniger wichtig</td> <td>0</td> <td>0</td> <td>0</td> <td>0</td> </tr> <tr> <td>4</td> <td>unwichtig</td> <td>0</td> <td>0</td> <td>0</td> <td>0</td> </tr> <tr> <td></td> <td>gesamt</td> <td>18</td> <td>100,0</td> <td>100,0</td> <td></td> </tr> <tr> <td></td> <td>keine Antwort</td> <td>0</td> <td>0</td> <td></td> <td></td> </tr> <tr> <td></td> <td>gesamt</td> <td>18</td> <td>100,0</td> <td></td> <td></td> </tr> </tbody> </table>							Häufigkeit	Prozent	gültige Prozente	kumulierte Prozente	1	sehr wichtig	1	5,6	5,6	5,6	2	wichtig	17	94,4	94,4	100,0	3	weniger wichtig	0	0	0	0	4	unwichtig	0	0	0	0		gesamt	18	100,0	100,0			keine Antwort	0	0				gesamt	18	100,0	
		Häufigkeit	Prozent	gültige Prozente	kumulierte Prozente																																																		
1	sehr wichtig	1	5,6	5,6	5,6																																																		
2	wichtig	17	94,4	94,4	100,0																																																		
3	weniger wichtig	0	0	0	0																																																		
4	unwichtig	0	0	0	0																																																		
	gesamt	18	100,0	100,0																																																			
	keine Antwort	0	0																																																				
	gesamt	18	100,0																																																				

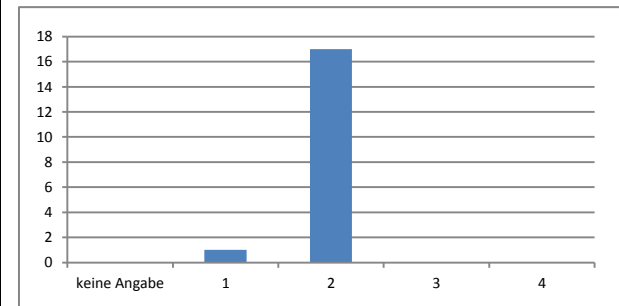
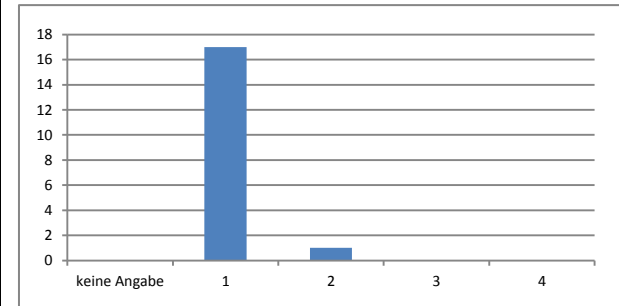

**A.10 Organisatorisch-konzeptionelle Logistiktrends
der dritten Befragungsrunde aus Perspektive der Wissenschaft**

Ergebnisse der 3. Runde

	Gruppen-Antwort			Häufigkeitsverteilung																																																				
Wahrscheinlichkeit der Realisierung in der Logistik-Branche	Mittelwert	Median	Varianz																																																					
	1,92	2	0,188																																																					
	Visualisierung der Positionierung von Median und Mittelwert der Gruppen-Antwort																																																							
	 <p>Legende: — Median — Mittelwert</p>			<table border="1"> <thead> <tr> <th></th> <th></th> <th>Häufigkeit</th> <th>Prozent</th> <th>gültige Prozente</th> <th>kumulierte Prozente</th> </tr> </thead> <tbody> <tr> <td>1</td> <td>sehr wahrscheinlich</td> <td>5</td> <td>13,2</td> <td>13,5</td> <td>13,5</td> </tr> <tr> <td>2</td> <td>eher wahrscheinlich</td> <td>30</td> <td>78,9</td> <td>81,1</td> <td>94,6</td> </tr> <tr> <td>3</td> <td>eher unwahrscheinlich</td> <td>2</td> <td>5,3</td> <td>5,4</td> <td>100,0</td> </tr> <tr> <td>4</td> <td>sehr unwahrscheinlich</td> <td>0</td> <td>0</td> <td>0</td> <td>0</td> </tr> <tr> <td></td> <td>gesamt</td> <td>37</td> <td>97,4</td> <td>100,0</td> <td></td> </tr> <tr> <td></td> <td>keine Antwort</td> <td>1</td> <td>2,6</td> <td></td> <td></td> </tr> <tr> <td></td> <td>gesamt</td> <td>38</td> <td>100,0</td> <td></td> <td></td> </tr> </tbody> </table>								Häufigkeit	Prozent	gültige Prozente	kumulierte Prozente	1	sehr wahrscheinlich	5	13,2	13,5	13,5	2	eher wahrscheinlich	30	78,9	81,1	94,6	3	eher unwahrscheinlich	2	5,3	5,4	100,0	4	sehr unwahrscheinlich	0	0	0	0		gesamt	37	97,4	100,0			keine Antwort	1	2,6				gesamt	38	100,0	
		Häufigkeit	Prozent	gültige Prozente	kumulierte Prozente																																																			
1	sehr wahrscheinlich	5	13,2	13,5	13,5																																																			
2	eher wahrscheinlich	30	78,9	81,1	94,6																																																			
3	eher unwahrscheinlich	2	5,3	5,4	100,0																																																			
4	sehr unwahrscheinlich	0	0	0	0																																																			
	gesamt	37	97,4	100,0																																																				
	keine Antwort	1	2,6																																																					
	gesamt	38	100,0																																																					
Erwünschtheit der Realisierung in der Logistik-Branche	Mittelwert	Median	Varianz																																																					
	2,03	2	0,243																																																					
	Visualisierung der Positionierung von Median und Mittelwert der Gruppen-Antwort																																																							
	 <p>Legende: — Median — Mittelwert</p>			<table border="1"> <thead> <tr> <th></th> <th></th> <th>Häufigkeit</th> <th>Prozent</th> <th>gültige Prozente</th> <th>kumulierte Prozente</th> </tr> </thead> <tbody> <tr> <td>1</td> <td>sehr wichtig</td> <td>3</td> <td>7,9</td> <td>7,9</td> <td>7,9</td> </tr> <tr> <td>2</td> <td>wichtig</td> <td>32</td> <td>84,2</td> <td>84,2</td> <td>92,1</td> </tr> <tr> <td>3</td> <td>weniger wichtig</td> <td>2</td> <td>5,3</td> <td>5,3</td> <td>97,4</td> </tr> <tr> <td>4</td> <td>unwichtig</td> <td>1</td> <td>2,6</td> <td>2,6</td> <td>100,0</td> </tr> <tr> <td></td> <td>gesamt</td> <td>38</td> <td>100,0</td> <td>100,0</td> <td></td> </tr> <tr> <td></td> <td>keine Antwort</td> <td>0</td> <td>0</td> <td></td> <td></td> </tr> <tr> <td></td> <td>gesamt</td> <td>38</td> <td>100,0</td> <td></td> <td></td> </tr> </tbody> </table>								Häufigkeit	Prozent	gültige Prozente	kumulierte Prozente	1	sehr wichtig	3	7,9	7,9	7,9	2	wichtig	32	84,2	84,2	92,1	3	weniger wichtig	2	5,3	5,3	97,4	4	unwichtig	1	2,6	2,6	100,0		gesamt	38	100,0	100,0			keine Antwort	0	0				gesamt	38	100,0	
		Häufigkeit	Prozent	gültige Prozente	kumulierte Prozente																																																			
1	sehr wichtig	3	7,9	7,9	7,9																																																			
2	wichtig	32	84,2	84,2	92,1																																																			
3	weniger wichtig	2	5,3	5,3	97,4																																																			
4	unwichtig	1	2,6	2,6	100,0																																																			
	gesamt	38	100,0	100,0																																																				
	keine Antwort	0	0																																																					
	gesamt	38	100,0																																																					

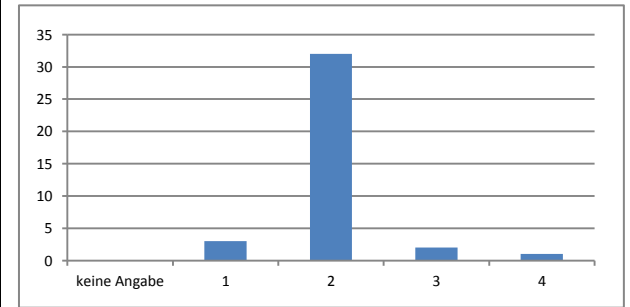
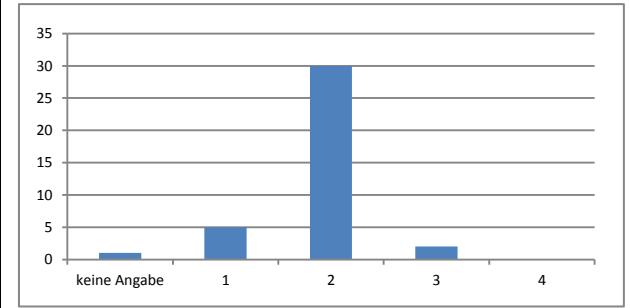

Ergebnisse der 3. Runde

	Gruppen-Antwort			Häufigkeitsverteilung																																																				
Wahrscheinlichkeit der Realisierung in der Logistik-Branche	Mittelwert	Median	Varianz																																																					
	1,89	2	0,151																																																					
	Visualisierung der Positionierung von Median und Mittelwert der Gruppen-Antwort																																																							
	 <p>1 2 3 4</p> <p>Legende: — Median — Mittelwert</p>			<table border="1"> <thead> <tr> <th></th> <th></th> <th>Häufigkeit</th> <th>Prozent</th> <th>gültige Prozente</th> <th>kumulierte Prozente</th> </tr> </thead> <tbody> <tr> <td>1</td> <td>sehr wahrscheinlich</td> <td>5</td> <td>13,2</td> <td>13,2</td> <td>13,2</td> </tr> <tr> <td>2</td> <td>eher wahrscheinlich</td> <td>32</td> <td>84,2</td> <td>84,2</td> <td>97,4</td> </tr> <tr> <td>3</td> <td>eher unwahrscheinlich</td> <td>1</td> <td>2,6</td> <td>2,6</td> <td>100,0</td> </tr> <tr> <td>4</td> <td>sehr unwahrscheinlich</td> <td>0</td> <td>0</td> <td>0</td> <td>0</td> </tr> <tr> <td></td> <td>gesamt</td> <td>38</td> <td>100,0</td> <td>100,0</td> <td></td> </tr> <tr> <td></td> <td>keine Antwort</td> <td>0</td> <td>0</td> <td></td> <td></td> </tr> <tr> <td></td> <td>gesamt</td> <td>38</td> <td>100,0</td> <td></td> <td></td> </tr> </tbody> </table>								Häufigkeit	Prozent	gültige Prozente	kumulierte Prozente	1	sehr wahrscheinlich	5	13,2	13,2	13,2	2	eher wahrscheinlich	32	84,2	84,2	97,4	3	eher unwahrscheinlich	1	2,6	2,6	100,0	4	sehr unwahrscheinlich	0	0	0	0		gesamt	38	100,0	100,0			keine Antwort	0	0				gesamt	38	100,0	
		Häufigkeit	Prozent	gültige Prozente	kumulierte Prozente																																																			
1	sehr wahrscheinlich	5	13,2	13,2	13,2																																																			
2	eher wahrscheinlich	32	84,2	84,2	97,4																																																			
3	eher unwahrscheinlich	1	2,6	2,6	100,0																																																			
4	sehr unwahrscheinlich	0	0	0	0																																																			
	gesamt	38	100,0	100,0																																																				
	keine Antwort	0	0																																																					
	gesamt	38	100,0																																																					
Erwünschtheit der Realisierung in der Logistik-Branche	Mittelwert	Median	Varianz																																																					
	1	1	0																																																					
	Visualisierung der Positionierung von Median und Mittelwert der Gruppen-Antwort																																																							
	 <p>1 2 3 4</p> <p>Legende: — Median — Mittelwert</p>			<table border="1"> <thead> <tr> <th></th> <th></th> <th>Häufigkeit</th> <th>Prozent</th> <th>gültige Prozente</th> <th>kumulierte Prozente</th> </tr> </thead> <tbody> <tr> <td>1</td> <td>sehr wichtig</td> <td>38</td> <td>100,0</td> <td>100,0</td> <td>100,0</td> </tr> <tr> <td>2</td> <td>wichtig</td> <td>0</td> <td>0</td> <td>0</td> <td>0</td> </tr> <tr> <td>3</td> <td>weniger wichtig</td> <td>0</td> <td>0</td> <td>0</td> <td>0</td> </tr> <tr> <td>4</td> <td>unwichtig</td> <td>0</td> <td>0</td> <td>0</td> <td>0</td> </tr> <tr> <td></td> <td>gesamt</td> <td>38</td> <td>100,0</td> <td>100,0</td> <td></td> </tr> <tr> <td></td> <td>keine Antwort</td> <td>0</td> <td>0</td> <td></td> <td></td> </tr> <tr> <td></td> <td>gesamt</td> <td>38</td> <td>100,0</td> <td></td> <td></td> </tr> </tbody> </table>								Häufigkeit	Prozent	gültige Prozente	kumulierte Prozente	1	sehr wichtig	38	100,0	100,0	100,0	2	wichtig	0	0	0	0	3	weniger wichtig	0	0	0	0	4	unwichtig	0	0	0	0		gesamt	38	100,0	100,0			keine Antwort	0	0				gesamt	38	100,0	
		Häufigkeit	Prozent	gültige Prozente	kumulierte Prozente																																																			
1	sehr wichtig	38	100,0	100,0	100,0																																																			
2	wichtig	0	0	0	0																																																			
3	weniger wichtig	0	0	0	0																																																			
4	unwichtig	0	0	0	0																																																			
	gesamt	38	100,0	100,0																																																				
	keine Antwort	0	0																																																					
	gesamt	38	100,0																																																					

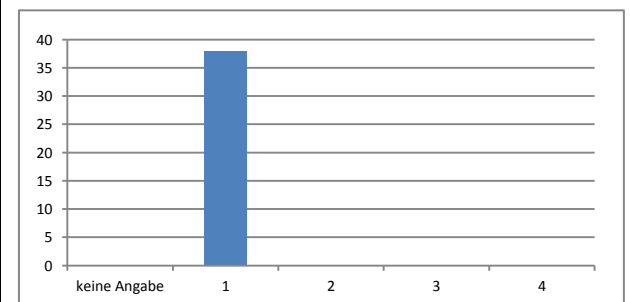
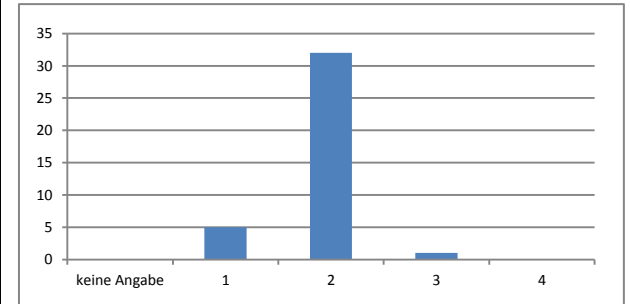

Ergebnisse der 3. Runde

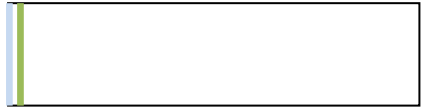
	Gruppen-Antwort			Häufigkeitsverteilung																																																				
Wahrscheinlichkeit der Realisierung in der Logistik-Branche	Mittelwert	Median	Varianz																																																					
	1,03	1	0,027																																																					
	Visualisierung der Positionierung von Median und Mittelwert der Gruppen-Antwort																																																							
				<table border="1"> <thead> <tr> <th></th> <th></th> <th>Häufigkeit</th> <th>Prozent</th> <th>gültige Prozente</th> <th>kumulierte Prozente</th> </tr> </thead> <tbody> <tr> <td>1</td> <td>sehr wahrscheinlich</td> <td>36</td> <td>94,7</td> <td>97,3</td> <td>97,3</td> </tr> <tr> <td>2</td> <td>eher wahrscheinlich</td> <td>1</td> <td>2,6</td> <td>2,7</td> <td>100,0</td> </tr> <tr> <td>3</td> <td>eher unwahrscheinlich</td> <td>0</td> <td>0</td> <td>0</td> <td>0</td> </tr> <tr> <td>4</td> <td>sehr unwahrscheinlich</td> <td>0</td> <td>0</td> <td>0</td> <td>0</td> </tr> <tr> <td></td> <td>gesamt</td> <td>37</td> <td>97,4</td> <td>100,0</td> <td></td> </tr> <tr> <td></td> <td>keine Antwort</td> <td>1</td> <td>2,6</td> <td></td> <td></td> </tr> <tr> <td></td> <td>gesamt</td> <td>38</td> <td>100,0</td> <td></td> <td></td> </tr> </tbody> </table>							Häufigkeit	Prozent	gültige Prozente	kumulierte Prozente	1	sehr wahrscheinlich	36	94,7	97,3	97,3	2	eher wahrscheinlich	1	2,6	2,7	100,0	3	eher unwahrscheinlich	0	0	0	0	4	sehr unwahrscheinlich	0	0	0	0		gesamt	37	97,4	100,0			keine Antwort	1	2,6				gesamt	38	100,0		
		Häufigkeit	Prozent	gültige Prozente	kumulierte Prozente																																																			
1	sehr wahrscheinlich	36	94,7	97,3	97,3																																																			
2	eher wahrscheinlich	1	2,6	2,7	100,0																																																			
3	eher unwahrscheinlich	0	0	0	0																																																			
4	sehr unwahrscheinlich	0	0	0	0																																																			
	gesamt	37	97,4	100,0																																																				
	keine Antwort	1	2,6																																																					
	gesamt	38	100,0																																																					
	<p>Legende:</p> <p>— Median</p> <p>— Mittelwert</p>																																																							
Erwünschtheit der Realisierung in der Logistik-Branche	Mittelwert	Median	Varianz																																																					
	1,97	2	0,138																																																					
	Visualisierung der Positionierung von Median und Mittelwert der Gruppen-Antwort																																																							
				<table border="1"> <thead> <tr> <th></th> <th></th> <th>Häufigkeit</th> <th>Prozent</th> <th>gültige Prozente</th> <th>kumulierte Prozente</th> </tr> </thead> <tbody> <tr> <td>1</td> <td>sehr wichtig</td> <td>3</td> <td>7,9</td> <td>8,1</td> <td>8,1</td> </tr> <tr> <td>2</td> <td>wichtig</td> <td>32</td> <td>84,2</td> <td>86,5</td> <td>94,6</td> </tr> <tr> <td>3</td> <td>weniger wichtig</td> <td>2</td> <td>5,3</td> <td>5,4</td> <td>100,0</td> </tr> <tr> <td>4</td> <td>unwichtig</td> <td>0</td> <td>0</td> <td>0</td> <td>0</td> </tr> <tr> <td></td> <td>gesamt</td> <td>37</td> <td>97,4</td> <td>100,0</td> <td></td> </tr> <tr> <td></td> <td>keine Antwort</td> <td>1</td> <td>2,6</td> <td></td> <td></td> </tr> <tr> <td></td> <td>gesamt</td> <td>38</td> <td>100,0</td> <td></td> <td></td> </tr> </tbody> </table>							Häufigkeit	Prozent	gültige Prozente	kumulierte Prozente	1	sehr wichtig	3	7,9	8,1	8,1	2	wichtig	32	84,2	86,5	94,6	3	weniger wichtig	2	5,3	5,4	100,0	4	unwichtig	0	0	0	0		gesamt	37	97,4	100,0			keine Antwort	1	2,6				gesamt	38	100,0		
		Häufigkeit	Prozent	gültige Prozente	kumulierte Prozente																																																			
1	sehr wichtig	3	7,9	8,1	8,1																																																			
2	wichtig	32	84,2	86,5	94,6																																																			
3	weniger wichtig	2	5,3	5,4	100,0																																																			
4	unwichtig	0	0	0	0																																																			
	gesamt	37	97,4	100,0																																																				
	keine Antwort	1	2,6																																																					
	gesamt	38	100,0																																																					
	<p>Legende:</p> <p>— Median</p> <p>— Mittelwert</p>																																																							

Ergebnisse der 3. Runde

	Gruppen-Antwort			Häufigkeitsverteilung																																																				
Wahrscheinlichkeit der Realisierung in der Logistik-Branche	Mittelwert	Median	Varianz																																																					
	1,05	1	0,051																																																					
	Visualisierung der Positionierung von Median und Mittelwert der Gruppen-Antwort																																																							
				<table border="1"> <thead> <tr> <th></th> <th></th> <th>Häufigkeit</th> <th>Prozent</th> <th>gültige Prozente</th> <th>kumulierte Prozente</th> </tr> </thead> <tbody> <tr> <td>1</td> <td>sehr wahrscheinlich</td> <td>36</td> <td>94,7</td> <td>94,7</td> <td>94,7</td> </tr> <tr> <td>2</td> <td>eher wahrscheinlich</td> <td>2</td> <td>5,3</td> <td>5,3</td> <td>100,0</td> </tr> <tr> <td>3</td> <td>eher unwahrscheinlich</td> <td>0</td> <td>0</td> <td>0</td> <td>0</td> </tr> <tr> <td>4</td> <td>sehr unwahrscheinlich</td> <td>0</td> <td>0</td> <td>0</td> <td>0</td> </tr> <tr> <td></td> <td>gesamt</td> <td>38</td> <td>100,0</td> <td>100,0</td> <td></td> </tr> <tr> <td></td> <td>keine Antwort</td> <td>0</td> <td>0</td> <td></td> <td></td> </tr> <tr> <td></td> <td>gesamt</td> <td>38</td> <td>100,0</td> <td></td> <td></td> </tr> </tbody> </table>							Häufigkeit	Prozent	gültige Prozente	kumulierte Prozente	1	sehr wahrscheinlich	36	94,7	94,7	94,7	2	eher wahrscheinlich	2	5,3	5,3	100,0	3	eher unwahrscheinlich	0	0	0	0	4	sehr unwahrscheinlich	0	0	0	0		gesamt	38	100,0	100,0			keine Antwort	0	0				gesamt	38	100,0		
		Häufigkeit	Prozent	gültige Prozente	kumulierte Prozente																																																			
1	sehr wahrscheinlich	36	94,7	94,7	94,7																																																			
2	eher wahrscheinlich	2	5,3	5,3	100,0																																																			
3	eher unwahrscheinlich	0	0	0	0																																																			
4	sehr unwahrscheinlich	0	0	0	0																																																			
	gesamt	38	100,0	100,0																																																				
	keine Antwort	0	0																																																					
	gesamt	38	100,0																																																					
	<p>Legende:</p> <p>— Median</p> <p>— Mittelwert</p>																																																							
Erwünschtheit der Realisierung in der Logistik-Branche	Mittelwert	Median	Varianz																																																					
	1	1	0																																																					
	Visualisierung der Positionierung von Median und Mittelwert der Gruppen-Antwort																																																							
				<table border="1"> <thead> <tr> <th></th> <th></th> <th>Häufigkeit</th> <th>Prozent</th> <th>gültige Prozente</th> <th>kumulierte Prozente</th> </tr> </thead> <tbody> <tr> <td>1</td> <td>sehr wichtig</td> <td>38</td> <td>100,0</td> <td>100,0</td> <td>100,0</td> </tr> <tr> <td>2</td> <td>wichtig</td> <td>0</td> <td>0</td> <td>0</td> <td>0</td> </tr> <tr> <td>3</td> <td>weniger wichtig</td> <td>0</td> <td>0</td> <td>0</td> <td>0</td> </tr> <tr> <td>4</td> <td>unwichtig</td> <td>0</td> <td>0</td> <td>0</td> <td>0</td> </tr> <tr> <td></td> <td>gesamt</td> <td>38</td> <td>100,0</td> <td>100,0</td> <td></td> </tr> <tr> <td></td> <td>keine Antwort</td> <td>0</td> <td>0</td> <td></td> <td></td> </tr> <tr> <td></td> <td>gesamt</td> <td>38</td> <td>100,0</td> <td></td> <td></td> </tr> </tbody> </table>							Häufigkeit	Prozent	gültige Prozente	kumulierte Prozente	1	sehr wichtig	38	100,0	100,0	100,0	2	wichtig	0	0	0	0	3	weniger wichtig	0	0	0	0	4	unwichtig	0	0	0	0		gesamt	38	100,0	100,0			keine Antwort	0	0				gesamt	38	100,0		
		Häufigkeit	Prozent	gültige Prozente	kumulierte Prozente																																																			
1	sehr wichtig	38	100,0	100,0	100,0																																																			
2	wichtig	0	0	0	0																																																			
3	weniger wichtig	0	0	0	0																																																			
4	unwichtig	0	0	0	0																																																			
	gesamt	38	100,0	100,0																																																				
	keine Antwort	0	0																																																					
	gesamt	38	100,0																																																					
	<p>Legende:</p> <p>— Median</p> <p>— Mittelwert</p>																																																							



Ergebnisse der 3. Runde

	Gruppen-Antwort			Häufigkeitsverteilung																																																		
Wahrscheinlichkeit der Realisierung in der Logistik-Branche	Mittelwert	Median	Varianz																																																			
	1,87	2	0,171																																																			
	Visualisierung der Positionierung von Median und Mittelwert der Gruppen-Antwort																																																					
				<table border="1"> <thead> <tr> <th></th> <th></th> <th>Häufigkeit</th> <th>Prozent</th> <th>gültige Prozente</th> <th>kumulierte Prozente</th> </tr> </thead> <tbody> <tr> <td>1</td> <td>sehr wahrscheinlich</td> <td>6</td> <td>15,8</td> <td>15,8</td> <td>15,8</td> </tr> <tr> <td>2</td> <td>eher wahrscheinlich</td> <td>31</td> <td>81,6</td> <td>81,6</td> <td>97,4</td> </tr> <tr> <td>3</td> <td>eher unwahrscheinlich</td> <td>1</td> <td>2,6</td> <td>2,6</td> <td>100,0</td> </tr> <tr> <td>4</td> <td>sehr unwahrscheinlich</td> <td>0</td> <td>0</td> <td>0</td> <td>0</td> </tr> <tr> <td></td> <td>gesamt</td> <td>38</td> <td>100,0</td> <td>100,0</td> <td></td> </tr> <tr> <td></td> <td>keine Antwort</td> <td>0</td> <td>0</td> <td></td> <td></td> </tr> <tr> <td></td> <td>gesamt</td> <td>38</td> <td>100,0</td> <td></td> <td></td> </tr> </tbody> </table>					Häufigkeit	Prozent	gültige Prozente	kumulierte Prozente	1	sehr wahrscheinlich	6	15,8	15,8	15,8	2	eher wahrscheinlich	31	81,6	81,6	97,4	3	eher unwahrscheinlich	1	2,6	2,6	100,0	4	sehr unwahrscheinlich	0	0	0	0		gesamt	38	100,0	100,0			keine Antwort	0	0				gesamt	38	100,0		
		Häufigkeit	Prozent	gültige Prozente	kumulierte Prozente																																																	
1	sehr wahrscheinlich	6	15,8	15,8	15,8																																																	
2	eher wahrscheinlich	31	81,6	81,6	97,4																																																	
3	eher unwahrscheinlich	1	2,6	2,6	100,0																																																	
4	sehr unwahrscheinlich	0	0	0	0																																																	
	gesamt	38	100,0	100,0																																																		
	keine Antwort	0	0																																																			
	gesamt	38	100,0																																																			
	1 2 3 4 Legende: 																																																					
Erwünschtheit der Realisierung in der Logistik-Branche	Mittelwert	Median	Varianz																																																			
	1,08	1	0,129																																																			
	Visualisierung der Positionierung von Median und Mittelwert der Gruppen-Antwort																																																					
				<table border="1"> <thead> <tr> <th></th> <th></th> <th>Häufigkeit</th> <th>Prozent</th> <th>gültige Prozente</th> <th>kumulierte Prozente</th> </tr> </thead> <tbody> <tr> <td>1</td> <td>sehr wichtig</td> <td>36</td> <td>94,7</td> <td>94,7</td> <td>94,7</td> </tr> <tr> <td>2</td> <td>wichtig</td> <td>1</td> <td>2,6</td> <td>2,6</td> <td>97,4</td> </tr> <tr> <td>3</td> <td>weniger wichtig</td> <td>1</td> <td>2,6</td> <td>2,6</td> <td>100,0</td> </tr> <tr> <td>4</td> <td>unwichtig</td> <td>0</td> <td>0</td> <td>0</td> <td>0</td> </tr> <tr> <td></td> <td>gesamt</td> <td>38</td> <td>100,0</td> <td>100,0</td> <td></td> </tr> <tr> <td></td> <td>keine Antwort</td> <td>0</td> <td>0</td> <td></td> <td></td> </tr> <tr> <td></td> <td>gesamt</td> <td>38</td> <td>100,0</td> <td></td> <td></td> </tr> </tbody> </table>					Häufigkeit	Prozent	gültige Prozente	kumulierte Prozente	1	sehr wichtig	36	94,7	94,7	94,7	2	wichtig	1	2,6	2,6	97,4	3	weniger wichtig	1	2,6	2,6	100,0	4	unwichtig	0	0	0	0		gesamt	38	100,0	100,0			keine Antwort	0	0				gesamt	38	100,0		
		Häufigkeit	Prozent	gültige Prozente	kumulierte Prozente																																																	
1	sehr wichtig	36	94,7	94,7	94,7																																																	
2	wichtig	1	2,6	2,6	97,4																																																	
3	weniger wichtig	1	2,6	2,6	100,0																																																	
4	unwichtig	0	0	0	0																																																	
	gesamt	38	100,0	100,0																																																		
	keine Antwort	0	0																																																			
	gesamt	38	100,0																																																			
	1 2 3 4 Legende: 																																																					

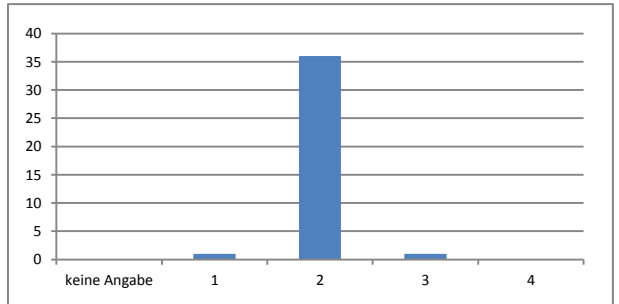
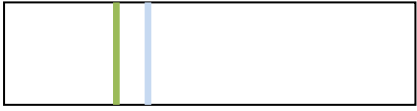

Ergebnisse der 3. Runde

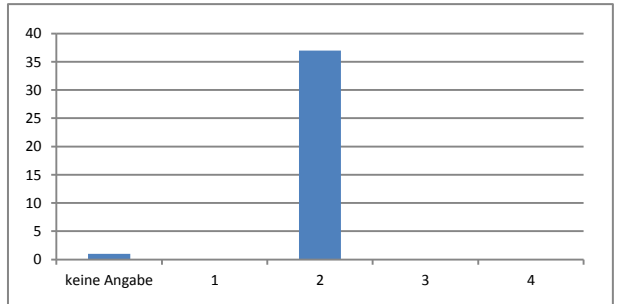
	Gruppen-Antwort			Häufigkeitsverteilung																																																				
Wahrscheinlichkeit der Realisierung in der Logistik-Branche	Mittelwert	Median	Varianz																																																					
	2	2	0,054																																																					
	Visualisierung der Positionierung von Median und Mittelwert der Gruppen-Antwort																																																							
	 <p>Legende: — Median — Mittelwert</p>			<table border="1"> <thead> <tr> <th></th> <th></th> <th>Häufigkeit</th> <th>Prozent</th> <th>gültige Prozente</th> <th>kumulierte Prozente</th> </tr> </thead> <tbody> <tr> <td>1</td> <td>sehr wahrscheinlich</td> <td>1</td> <td>2,6</td> <td>2,6</td> <td>2,6</td> </tr> <tr> <td>2</td> <td>eher wahrscheinlich</td> <td>36</td> <td>94,7</td> <td>94,7</td> <td>97,4</td> </tr> <tr> <td>3</td> <td>eher unwahrscheinlich</td> <td>1</td> <td>2,6</td> <td>2,6</td> <td>100,0</td> </tr> <tr> <td>4</td> <td>sehr unwahrscheinlich</td> <td>0</td> <td>0</td> <td>0</td> <td>0</td> </tr> <tr> <td></td> <td>gesamt</td> <td>38</td> <td>100,0</td> <td>100,0</td> <td></td> </tr> <tr> <td></td> <td>keine Antwort</td> <td>0</td> <td>0</td> <td></td> <td></td> </tr> <tr> <td></td> <td>gesamt</td> <td>38</td> <td>100,0</td> <td></td> <td></td> </tr> </tbody> </table> 								Häufigkeit	Prozent	gültige Prozente	kumulierte Prozente	1	sehr wahrscheinlich	1	2,6	2,6	2,6	2	eher wahrscheinlich	36	94,7	94,7	97,4	3	eher unwahrscheinlich	1	2,6	2,6	100,0	4	sehr unwahrscheinlich	0	0	0	0		gesamt	38	100,0	100,0			keine Antwort	0	0				gesamt	38	100,0	
		Häufigkeit	Prozent	gültige Prozente	kumulierte Prozente																																																			
1	sehr wahrscheinlich	1	2,6	2,6	2,6																																																			
2	eher wahrscheinlich	36	94,7	94,7	97,4																																																			
3	eher unwahrscheinlich	1	2,6	2,6	100,0																																																			
4	sehr unwahrscheinlich	0	0	0	0																																																			
	gesamt	38	100,0	100,0																																																				
	keine Antwort	0	0																																																					
	gesamt	38	100,0																																																					
Erwünschtheit der Realisierung in der Logistik-Branche	Mittelwert	Median	Varianz																																																					
	1,89	2	0,097																																																					
	Visualisierung der Positionierung von Median und Mittelwert der Gruppen-Antwort																																																							
	 <p>Legende: — Median — Mittelwert</p>			<table border="1"> <thead> <tr> <th></th> <th></th> <th>Häufigkeit</th> <th>Prozent</th> <th>gültige Prozente</th> <th>kumulierte Prozente</th> </tr> </thead> <tbody> <tr> <td>1</td> <td>sehr wichtig</td> <td>4</td> <td>10,5</td> <td>10,5</td> <td>10,5</td> </tr> <tr> <td>2</td> <td>wichtig</td> <td>34</td> <td>89,5</td> <td>89,5</td> <td>100,0</td> </tr> <tr> <td>3</td> <td>weniger wichtig</td> <td>0</td> <td>0</td> <td>0</td> <td>0</td> </tr> <tr> <td>4</td> <td>unwichtig</td> <td>0</td> <td>0</td> <td>0</td> <td>0</td> </tr> <tr> <td></td> <td>gesamt</td> <td>38</td> <td>100,0</td> <td>100,0</td> <td></td> </tr> <tr> <td></td> <td>keine Antwort</td> <td>0</td> <td>0</td> <td></td> <td></td> </tr> <tr> <td></td> <td>gesamt</td> <td>38</td> <td>100,0</td> <td></td> <td></td> </tr> </tbody> </table> 								Häufigkeit	Prozent	gültige Prozente	kumulierte Prozente	1	sehr wichtig	4	10,5	10,5	10,5	2	wichtig	34	89,5	89,5	100,0	3	weniger wichtig	0	0	0	0	4	unwichtig	0	0	0	0		gesamt	38	100,0	100,0			keine Antwort	0	0				gesamt	38	100,0	
		Häufigkeit	Prozent	gültige Prozente	kumulierte Prozente																																																			
1	sehr wichtig	4	10,5	10,5	10,5																																																			
2	wichtig	34	89,5	89,5	100,0																																																			
3	weniger wichtig	0	0	0	0																																																			
4	unwichtig	0	0	0	0																																																			
	gesamt	38	100,0	100,0																																																				
	keine Antwort	0	0																																																					
	gesamt	38	100,0																																																					

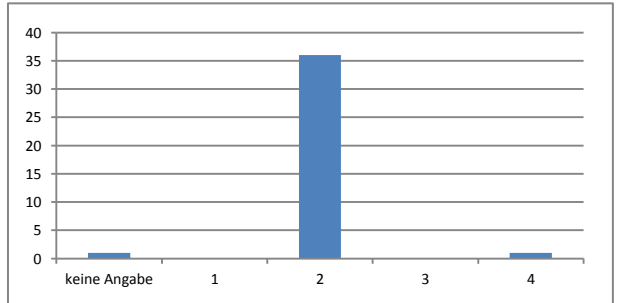
Ergebnisse der 3. Runde

	Gruppen-Antwort			Häufigkeitsverteilung							
Wahrscheinlichkeit der Realisierung in der Logistik-Branche	Mittelwert	Median	Varianz								
	2	2	0								
	Visualisierung der Positionierung von Median und Mittelwert der Gruppen-Antwort										
	 <p>Legende: — Median — Mittelwert</p>										
						Häufigkeit	Prozent	gültige Prozente	kumulierte Prozente		
				1	sehr wahrscheinlich	0	0	0	0		
				2	eher wahrscheinlich	37	97,4	100,0	100,0		
				3	eher unwahrscheinlich	0	0	0	0		
				4	sehr unwahrscheinlich	0	0	0	0		
					gesamt	37	97,4	100,0	100,0		
					keine Antwort	1	2,6				
					gesamt	38	100,0				
Erwünschtheit der Realisierung in der Logistik-Branche	Mittelwert	Median	Varianz								
	2,05	2	0,108								
	Visualisierung der Positionierung von Median und Mittelwert der Gruppen-Antwort										
	 <p>Legende: — Median — Mittelwert</p>										
						Häufigkeit	Prozent	gültige Prozente	kumulierte Prozente		
				1	sehr wichtig	0	0	0	0		
				2	wichtig	36	94,7	97,3	97,3		
				3	weniger wichtig	0	0	0	0		
				4	unwichtig	1	2,6	2,7	100,0		
					gesamt	37	97,4	100,0			
					keine Antwort	1	2,6				
					gesamt	38	100,0				

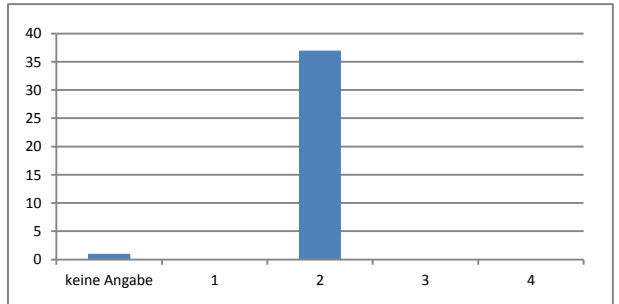
Ergebnisse der 3. Runde

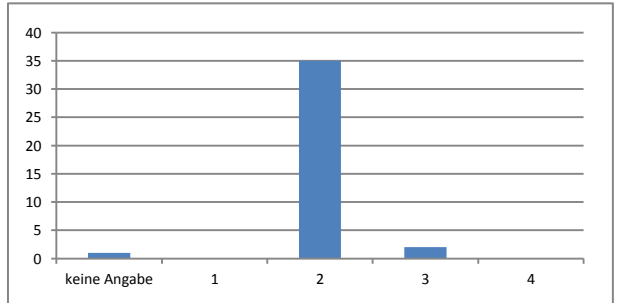
	Gruppen-Antwort			Häufigkeitsverteilung							
Wahrscheinlichkeit der Realisierung in der Logistik-Branche	Mittelwert	Median	Varianz								
	2	2	0								
	Visualisierung der Positionierung von Median und Mittelwert der Gruppen-Antwort										
	 <p>Legende: — Median — Mittelwert</p>										
						Häufigkeit	Prozent	gültige Prozente	kumulierte Prozente		
				1	sehr wahrscheinlich	0	0	0	0		
				2	eher wahrscheinlich	37	97,4	100,0	100,0		
				3	eher unwahrscheinlich	0	0	0	0		
				4	sehr unwahrscheinlich	0	0	0	0		
					gesamt	37	97,4	100,0			
					keine Antwort	1	2,6				
					gesamt	38	100,0				
Erwünschtheit der Realisierung in der Logistik-Branche	Mittelwert	Median	Varianz								
	2,05	2	0,053								
	Visualisierung der Positionierung von Median und Mittelwert der Gruppen-Antwort										
	 <p>Legende: — Median — Mittelwert</p>										
						Häufigkeit	Prozent	gültige Prozente	kumulierte Prozente		
				1	sehr wichtig	0	0	0	0		
				2	wichtig	35	92,1	94,6	94,6		
				3	weniger wichtig	2	5,3	5,4	100,0		
				4	unwichtig	0	0	0	0		
					gesamt	37	97,4	100,0			
					keine Antwort	1	2,6				
					gesamt	38	100,0				

Ergebnisse der 3. Runde

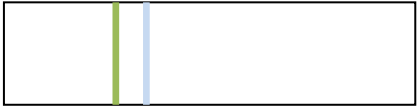
	Gruppen-Antwort			Häufigkeitsverteilung																																																				
Wahrscheinlichkeit der Realisierung in der Logistik-Branche	Mittelwert	Median	Varianz																																																					
	2,89	3	0,210																																																					
	Visualisierung der Positionierung von Median und Mittelwert der Gruppen-Antwort																																																							
	 <p>Legende: — Median — Mittelwert</p>			<table border="1"> <thead> <tr> <th></th> <th></th> <th>Häufigkeit</th> <th>Prozent</th> <th>gültige Prozente</th> <th>kumulierte Prozente</th> </tr> </thead> <tbody> <tr> <td>1</td> <td>sehr wahrscheinlich</td> <td>0</td> <td>0</td> <td>0</td> <td>0</td> </tr> <tr> <td>2</td> <td>eher wahrscheinlich</td> <td>6</td> <td>15,8</td> <td>16,2</td> <td>16,2</td> </tr> <tr> <td>3</td> <td>eher unwahrscheinlich</td> <td>29</td> <td>76,3</td> <td>78,4</td> <td>94,6</td> </tr> <tr> <td>4</td> <td>sehr unwahrscheinlich</td> <td>2</td> <td>5,3</td> <td>5,4</td> <td>100,0</td> </tr> <tr> <td></td> <td>gesamt</td> <td>37</td> <td>97,4</td> <td>100,0</td> <td></td> </tr> <tr> <td></td> <td>keine Antwort</td> <td>1</td> <td>2,6</td> <td></td> <td></td> </tr> <tr> <td></td> <td>gesamt</td> <td>38</td> <td>100,0</td> <td></td> <td></td> </tr> </tbody> </table>								Häufigkeit	Prozent	gültige Prozente	kumulierte Prozente	1	sehr wahrscheinlich	0	0	0	0	2	eher wahrscheinlich	6	15,8	16,2	16,2	3	eher unwahrscheinlich	29	76,3	78,4	94,6	4	sehr unwahrscheinlich	2	5,3	5,4	100,0		gesamt	37	97,4	100,0			keine Antwort	1	2,6				gesamt	38	100,0	
		Häufigkeit	Prozent	gültige Prozente	kumulierte Prozente																																																			
1	sehr wahrscheinlich	0	0	0	0																																																			
2	eher wahrscheinlich	6	15,8	16,2	16,2																																																			
3	eher unwahrscheinlich	29	76,3	78,4	94,6																																																			
4	sehr unwahrscheinlich	2	5,3	5,4	100,0																																																			
	gesamt	37	97,4	100,0																																																				
	keine Antwort	1	2,6																																																					
	gesamt	38	100,0																																																					
Erwünschtheit der Realisierung in der Logistik-Branche	Mittelwert	Median	Varianz																																																					
	1,86	2	0,126																																																					
	Visualisierung der Positionierung von Median und Mittelwert der Gruppen-Antwort																																																							
	 <p>Legende: — Median — Mittelwert</p>			<table border="1"> <thead> <tr> <th></th> <th></th> <th>Häufigkeit</th> <th>Prozent</th> <th>gültige Prozente</th> <th>kumulierte Prozente</th> </tr> </thead> <tbody> <tr> <td>1</td> <td>sehr wichtig</td> <td>5</td> <td>13,2</td> <td>14,3</td> <td>14,3</td> </tr> <tr> <td>2</td> <td>wichtig</td> <td>30</td> <td>78,9</td> <td>85,7</td> <td>100,0</td> </tr> <tr> <td>3</td> <td>weniger wichtig</td> <td>0</td> <td>0</td> <td>0</td> <td>0</td> </tr> <tr> <td>4</td> <td>unwichtig</td> <td>0</td> <td>0</td> <td>0</td> <td>0</td> </tr> <tr> <td></td> <td>gesamt</td> <td>35</td> <td>92,1</td> <td>100,0</td> <td></td> </tr> <tr> <td></td> <td>keine Antwort</td> <td>3</td> <td>7,9</td> <td></td> <td></td> </tr> <tr> <td></td> <td>gesamt</td> <td>38</td> <td>100,0</td> <td></td> <td></td> </tr> </tbody> </table>								Häufigkeit	Prozent	gültige Prozente	kumulierte Prozente	1	sehr wichtig	5	13,2	14,3	14,3	2	wichtig	30	78,9	85,7	100,0	3	weniger wichtig	0	0	0	0	4	unwichtig	0	0	0	0		gesamt	35	92,1	100,0			keine Antwort	3	7,9				gesamt	38	100,0	
		Häufigkeit	Prozent	gültige Prozente	kumulierte Prozente																																																			
1	sehr wichtig	5	13,2	14,3	14,3																																																			
2	wichtig	30	78,9	85,7	100,0																																																			
3	weniger wichtig	0	0	0	0																																																			
4	unwichtig	0	0	0	0																																																			
	gesamt	35	92,1	100,0																																																				
	keine Antwort	3	7,9																																																					
	gesamt	38	100,0																																																					

Ergebnisse der 3. Runde

	Gruppen-Antwort			Häufigkeitsverteilung																																																	
Wahrscheinlichkeit der Realisierung in der Logistik-Branche	Mittelwert	Median	Varianz																																																		
	2	2	0,054																																																		
	Visualisierung der Positionierung von Median und Mittelwert der Gruppen-Antwort																																																				
				<table border="1"> <thead> <tr> <th></th> <th></th> <th>Häufigkeit</th> <th>Prozent</th> <th>gültige Prozente</th> <th>kumulierte Prozente</th> </tr> </thead> <tbody> <tr> <td>1</td> <td>sehr wahrscheinlich</td> <td>1</td> <td>2,6</td> <td>2,6</td> <td>2,6</td> </tr> <tr> <td>2</td> <td>eher wahrscheinlich</td> <td>36</td> <td>94,7</td> <td>94,7</td> <td>97,4</td> </tr> <tr> <td>3</td> <td>eher unwahrscheinlich</td> <td>1</td> <td>2,6</td> <td>2,6</td> <td>100,0</td> </tr> <tr> <td>4</td> <td>sehr unwahrscheinlich</td> <td>0</td> <td>0</td> <td>0</td> <td>0</td> </tr> <tr> <td></td> <td>gesamt</td> <td>38</td> <td>100,0</td> <td>100,0</td> <td></td> </tr> <tr> <td></td> <td>keine Antwort</td> <td>0</td> <td>0</td> <td></td> <td></td> </tr> <tr> <td></td> <td>gesamt</td> <td>38</td> <td>100,0</td> <td></td> <td></td> </tr> </tbody> </table>				Häufigkeit	Prozent	gültige Prozente	kumulierte Prozente	1	sehr wahrscheinlich	1	2,6	2,6	2,6	2	eher wahrscheinlich	36	94,7	94,7	97,4	3	eher unwahrscheinlich	1	2,6	2,6	100,0	4	sehr unwahrscheinlich	0	0	0	0		gesamt	38	100,0	100,0			keine Antwort	0	0				gesamt	38	100,0		
		Häufigkeit	Prozent	gültige Prozente	kumulierte Prozente																																																
1	sehr wahrscheinlich	1	2,6	2,6	2,6																																																
2	eher wahrscheinlich	36	94,7	94,7	97,4																																																
3	eher unwahrscheinlich	1	2,6	2,6	100,0																																																
4	sehr unwahrscheinlich	0	0	0	0																																																
	gesamt	38	100,0	100,0																																																	
	keine Antwort	0	0																																																		
	gesamt	38	100,0																																																		
	<p>Legende:</p> <p>— Median</p> <p>— Mittelwert</p>																																																				
Erwünschtheit der Realisierung in der Logistik-Branche	Mittelwert	Median	Varianz																																																		
	1,13	1	0,117																																																		
	Visualisierung der Positionierung von Median und Mittelwert der Gruppen-Antwort																																																				
				<table border="1"> <thead> <tr> <th></th> <th></th> <th>Häufigkeit</th> <th>Prozent</th> <th>gültige Prozente</th> <th>kumulierte Prozente</th> </tr> </thead> <tbody> <tr> <td>1</td> <td>sehr wichtig</td> <td>33</td> <td>86,8</td> <td>86,8</td> <td>86,8</td> </tr> <tr> <td>2</td> <td>wichtig</td> <td>5</td> <td>13,2</td> <td>13,2</td> <td>100,0</td> </tr> <tr> <td>3</td> <td>weniger wichtig</td> <td>0</td> <td>0</td> <td>0</td> <td>0</td> </tr> <tr> <td>4</td> <td>unwichtig</td> <td>0</td> <td>0</td> <td>0</td> <td>0</td> </tr> <tr> <td></td> <td>gesamt</td> <td>38</td> <td>100,0</td> <td>100,0</td> <td></td> </tr> <tr> <td></td> <td>keine Antwort</td> <td>0</td> <td>0</td> <td></td> <td></td> </tr> <tr> <td></td> <td>gesamt</td> <td>38</td> <td>100,0</td> <td></td> <td></td> </tr> </tbody> </table>				Häufigkeit	Prozent	gültige Prozente	kumulierte Prozente	1	sehr wichtig	33	86,8	86,8	86,8	2	wichtig	5	13,2	13,2	100,0	3	weniger wichtig	0	0	0	0	4	unwichtig	0	0	0	0		gesamt	38	100,0	100,0			keine Antwort	0	0				gesamt	38	100,0		
		Häufigkeit	Prozent	gültige Prozente	kumulierte Prozente																																																
1	sehr wichtig	33	86,8	86,8	86,8																																																
2	wichtig	5	13,2	13,2	100,0																																																
3	weniger wichtig	0	0	0	0																																																
4	unwichtig	0	0	0	0																																																
	gesamt	38	100,0	100,0																																																	
	keine Antwort	0	0																																																		
	gesamt	38	100,0																																																		
	<p>Legende:</p> <p>— Median</p> <p>— Mittelwert</p>																																																				

Ergebnisse der 3. Runde

	Gruppen-Antwort			Häufigkeitsverteilung																																																
Wahrscheinlichkeit der Realisierung in der Logistik-Branche	Mittelwert	Median	Varianz																																																	
	1,97	2	0,080																																																	
	Visualisierung der Positionierung von Median und Mittelwert der Gruppen-Antwort																																																			
	 <p>1 2 3 4</p> <p>Legende: — Median — Mittelwert</p>			<table border="1"> <thead> <tr> <th></th> <th></th> <th>Häufigkeit</th> <th>Prozent</th> <th>gültige Prozente</th> <th>kumulierte Prozente</th> </tr> </thead> <tbody> <tr> <td>1</td> <td>sehr wahrscheinlich</td> <td>2</td> <td>5,3</td> <td>5,3</td> <td>5,3</td> </tr> <tr> <td>2</td> <td>eher wahrscheinlich</td> <td>35</td> <td>92,1</td> <td>92,1</td> <td>97,4</td> </tr> <tr> <td>3</td> <td>eher unwahrscheinlich</td> <td>1</td> <td>2,6</td> <td>2,6</td> <td>100,0</td> </tr> <tr> <td>4</td> <td>sehr unwahrscheinlich</td> <td>0</td> <td>0</td> <td>0</td> <td>0</td> </tr> <tr> <td></td> <td>gesamt</td> <td>38</td> <td>100,0</td> <td>100,0</td> <td></td> </tr> <tr> <td></td> <td>keine Antwort</td> <td>0</td> <td>0</td> <td></td> <td></td> </tr> <tr> <td></td> <td>gesamt</td> <td>38</td> <td>100,0</td> <td></td> <td></td> </tr> </tbody> </table>				Häufigkeit	Prozent	gültige Prozente	kumulierte Prozente	1	sehr wahrscheinlich	2	5,3	5,3	5,3	2	eher wahrscheinlich	35	92,1	92,1	97,4	3	eher unwahrscheinlich	1	2,6	2,6	100,0	4	sehr unwahrscheinlich	0	0	0	0		gesamt	38	100,0	100,0			keine Antwort	0	0				gesamt	38	100,0	
		Häufigkeit	Prozent	gültige Prozente	kumulierte Prozente																																															
1	sehr wahrscheinlich	2	5,3	5,3	5,3																																															
2	eher wahrscheinlich	35	92,1	92,1	97,4																																															
3	eher unwahrscheinlich	1	2,6	2,6	100,0																																															
4	sehr unwahrscheinlich	0	0	0	0																																															
	gesamt	38	100,0	100,0																																																
	keine Antwort	0	0																																																	
	gesamt	38	100,0																																																	
Erwünschtheit der Realisierung in der Logistik-Branche	Mittelwert	Median	Varianz																																																	
	1,89	2	0,097																																																	
	Visualisierung der Positionierung von Median und Mittelwert der Gruppen-Antwort																																																			
	 <p>1 2 3 4</p> <p>Legende: — Median — Mittelwert</p>			<table border="1"> <thead> <tr> <th></th> <th></th> <th>Häufigkeit</th> <th>Prozent</th> <th>gültige Prozente</th> <th>kumulierte Prozente</th> </tr> </thead> <tbody> <tr> <td>1</td> <td>sehr wichtig</td> <td>4</td> <td>10,5</td> <td>10,5</td> <td>10,5</td> </tr> <tr> <td>2</td> <td>wichtig</td> <td>34</td> <td>89,5</td> <td>89,5</td> <td>100,0</td> </tr> <tr> <td>3</td> <td>weniger wichtig</td> <td>0</td> <td>0</td> <td>0</td> <td>0</td> </tr> <tr> <td>4</td> <td>unwichtig</td> <td>0</td> <td>0</td> <td>0</td> <td>0</td> </tr> <tr> <td></td> <td>gesamt</td> <td>38</td> <td>100,0</td> <td>100,0</td> <td></td> </tr> <tr> <td></td> <td>keine Antwort</td> <td>0</td> <td>0</td> <td></td> <td></td> </tr> <tr> <td></td> <td>gesamt</td> <td>38</td> <td>100,0</td> <td></td> <td></td> </tr> </tbody> </table>				Häufigkeit	Prozent	gültige Prozente	kumulierte Prozente	1	sehr wichtig	4	10,5	10,5	10,5	2	wichtig	34	89,5	89,5	100,0	3	weniger wichtig	0	0	0	0	4	unwichtig	0	0	0	0		gesamt	38	100,0	100,0			keine Antwort	0	0				gesamt	38	100,0	
		Häufigkeit	Prozent	gültige Prozente	kumulierte Prozente																																															
1	sehr wichtig	4	10,5	10,5	10,5																																															
2	wichtig	34	89,5	89,5	100,0																																															
3	weniger wichtig	0	0	0	0																																															
4	unwichtig	0	0	0	0																																															
	gesamt	38	100,0	100,0																																																
	keine Antwort	0	0																																																	
	gesamt	38	100,0																																																	

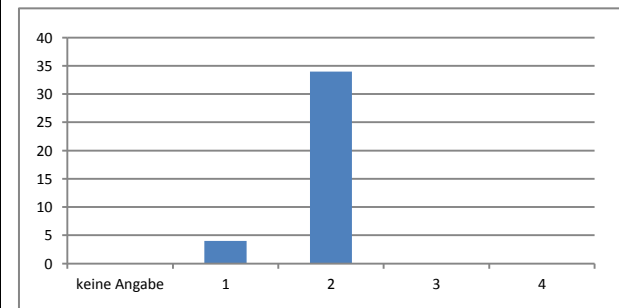
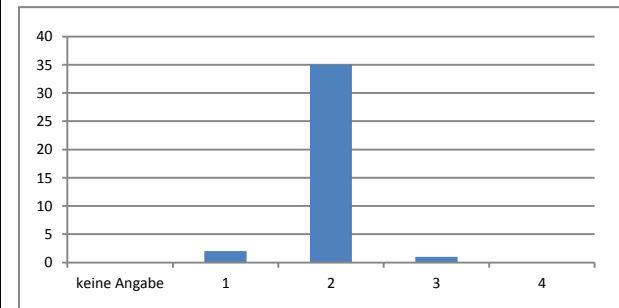

Ergebnisse der 3. Runde

	Gruppen-Antwort			Häufigkeitsverteilung																																																				
Wahrscheinlichkeit der Realisierung in der Logistik-Branche	Mittelwert	Median	Varianz																																																					
	2	2	0,057																																																					
	Visualisierung der Positionierung von Median und Mittelwert der Gruppen-Antwort																																																							
	 <p>Legende: █ Median █ Mittelwert</p>			<table border="1"> <thead> <tr> <th></th> <th></th> <th>Häufigkeit</th> <th>Prozent</th> <th>gültige Prozente</th> <th>kumulierte Prozente</th> </tr> </thead> <tbody> <tr> <td>1</td> <td>sehr wahrscheinlich</td> <td>1</td> <td>2,6</td> <td>2,8</td> <td>2,8</td> </tr> <tr> <td>2</td> <td>eher wahrscheinlich</td> <td>34</td> <td>89,5</td> <td>94,4</td> <td>97,2</td> </tr> <tr> <td>3</td> <td>eher unwahrscheinlich</td> <td>1</td> <td>2,6</td> <td>2,8</td> <td>100,0</td> </tr> <tr> <td>4</td> <td>sehr unwahrscheinlich</td> <td>0</td> <td>0</td> <td>0</td> <td></td> </tr> <tr> <td></td> <td>gesamt</td> <td>36</td> <td>94,7</td> <td>100,0</td> <td></td> </tr> <tr> <td></td> <td>keine Antwort</td> <td>2</td> <td>5,3</td> <td></td> <td></td> </tr> <tr> <td></td> <td>gesamt</td> <td>38</td> <td>100,0</td> <td></td> <td></td> </tr> </tbody> </table> 								Häufigkeit	Prozent	gültige Prozente	kumulierte Prozente	1	sehr wahrscheinlich	1	2,6	2,8	2,8	2	eher wahrscheinlich	34	89,5	94,4	97,2	3	eher unwahrscheinlich	1	2,6	2,8	100,0	4	sehr unwahrscheinlich	0	0	0			gesamt	36	94,7	100,0			keine Antwort	2	5,3				gesamt	38	100,0	
		Häufigkeit	Prozent	gültige Prozente	kumulierte Prozente																																																			
1	sehr wahrscheinlich	1	2,6	2,8	2,8																																																			
2	eher wahrscheinlich	34	89,5	94,4	97,2																																																			
3	eher unwahrscheinlich	1	2,6	2,8	100,0																																																			
4	sehr unwahrscheinlich	0	0	0																																																				
	gesamt	36	94,7	100,0																																																				
	keine Antwort	2	5,3																																																					
	gesamt	38	100,0																																																					
Erwünschtheit der Realisierung in der Logistik-Branche	Mittelwert	Median	Varianz																																																					
	1,94	2	0,054																																																					
	Visualisierung der Positionierung von Median und Mittelwert der Gruppen-Antwort																																																							
	 <p>Legende: █ Median █ Mittelwert</p>			<table border="1"> <thead> <tr> <th></th> <th></th> <th>Häufigkeit</th> <th>Prozent</th> <th>gültige Prozente</th> <th>kumulierte Prozente</th> </tr> </thead> <tbody> <tr> <td>1</td> <td>sehr wichtig</td> <td>2</td> <td>5,3</td> <td>5,6</td> <td>5,6</td> </tr> <tr> <td>2</td> <td>wichtig</td> <td>34</td> <td>89,5</td> <td>94,4</td> <td>100,0</td> </tr> <tr> <td>3</td> <td>weniger wichtig</td> <td>0</td> <td>0</td> <td>0</td> <td></td> </tr> <tr> <td>4</td> <td>unwichtig</td> <td>0</td> <td>0</td> <td>0</td> <td></td> </tr> <tr> <td></td> <td>gesamt</td> <td>36</td> <td>94,7</td> <td>100,0</td> <td></td> </tr> <tr> <td></td> <td>keine Antwort</td> <td>2</td> <td>5,3</td> <td></td> <td></td> </tr> <tr> <td></td> <td>gesamt</td> <td>38</td> <td>100,0</td> <td></td> <td></td> </tr> </tbody> </table> 								Häufigkeit	Prozent	gültige Prozente	kumulierte Prozente	1	sehr wichtig	2	5,3	5,6	5,6	2	wichtig	34	89,5	94,4	100,0	3	weniger wichtig	0	0	0		4	unwichtig	0	0	0			gesamt	36	94,7	100,0			keine Antwort	2	5,3				gesamt	38	100,0	
		Häufigkeit	Prozent	gültige Prozente	kumulierte Prozente																																																			
1	sehr wichtig	2	5,3	5,6	5,6																																																			
2	wichtig	34	89,5	94,4	100,0																																																			
3	weniger wichtig	0	0	0																																																				
4	unwichtig	0	0	0																																																				
	gesamt	36	94,7	100,0																																																				
	keine Antwort	2	5,3																																																					
	gesamt	38	100,0																																																					

Ergebnisse der 3. Runde

	Gruppen-Antwort			Häufigkeitsverteilung																																																		
Wahrscheinlichkeit der Realisierung in der Logistik-Branche	Mittelwert	Median	Varianz																																																			
	1,05	1	0,051																																																			
	Visualisierung der Positionierung von Median und Mittelwert der Gruppen-Antwort																																																					
				<table border="1"> <thead> <tr> <th></th> <th></th> <th>Häufigkeit</th> <th>Prozent</th> <th>gültige Prozente</th> <th>kumulierte Prozente</th> </tr> </thead> <tbody> <tr> <td>1</td> <td>sehr wahrscheinlich</td> <td>36</td> <td>94,7</td> <td>94,7</td> <td>94,7</td> </tr> <tr> <td>2</td> <td>eher wahrscheinlich</td> <td>2</td> <td>5,3</td> <td>5,3</td> <td>100,0</td> </tr> <tr> <td>3</td> <td>eher unwahrscheinlich</td> <td>0</td> <td>0</td> <td>0</td> <td>0</td> </tr> <tr> <td>4</td> <td>sehr unwahrscheinlich</td> <td>0</td> <td>0</td> <td>0</td> <td>0</td> </tr> <tr> <td></td> <td>gesamt</td> <td>38</td> <td>100,0</td> <td>100,0</td> <td></td> </tr> <tr> <td></td> <td>keine Antwort</td> <td>0</td> <td>0</td> <td></td> <td></td> </tr> <tr> <td></td> <td>gesamt</td> <td>38</td> <td>100,0</td> <td></td> <td></td> </tr> </tbody> </table>					Häufigkeit	Prozent	gültige Prozente	kumulierte Prozente	1	sehr wahrscheinlich	36	94,7	94,7	94,7	2	eher wahrscheinlich	2	5,3	5,3	100,0	3	eher unwahrscheinlich	0	0	0	0	4	sehr unwahrscheinlich	0	0	0	0		gesamt	38	100,0	100,0			keine Antwort	0	0				gesamt	38	100,0		
		Häufigkeit	Prozent	gültige Prozente	kumulierte Prozente																																																	
1	sehr wahrscheinlich	36	94,7	94,7	94,7																																																	
2	eher wahrscheinlich	2	5,3	5,3	100,0																																																	
3	eher unwahrscheinlich	0	0	0	0																																																	
4	sehr unwahrscheinlich	0	0	0	0																																																	
	gesamt	38	100,0	100,0																																																		
	keine Antwort	0	0																																																			
	gesamt	38	100,0																																																			
	Legende: 																																																					
Erwünschtheit der Realisierung in der Logistik-Branche	Mittelwert	Median	Varianz																																																			
	1,13	1	0,171																																																			
	Visualisierung der Positionierung von Median und Mittelwert der Gruppen-Antwort																																																					
				<table border="1"> <thead> <tr> <th></th> <th></th> <th>Häufigkeit</th> <th>Prozent</th> <th>gültige Prozente</th> <th>kumulierte Prozente</th> </tr> </thead> <tbody> <tr> <td>1</td> <td>sehr wichtig</td> <td>34</td> <td>89,5</td> <td>89,5</td> <td>89,5</td> </tr> <tr> <td>2</td> <td>wichtig</td> <td>3</td> <td>7,9</td> <td>7,9</td> <td>97,4</td> </tr> <tr> <td>3</td> <td>weniger wichtig</td> <td>1</td> <td>2,6</td> <td>2,6</td> <td>100,0</td> </tr> <tr> <td>4</td> <td>unwichtig</td> <td>0</td> <td>0</td> <td>0</td> <td>0</td> </tr> <tr> <td></td> <td>gesamt</td> <td>38</td> <td>100,0</td> <td>100,0</td> <td></td> </tr> <tr> <td></td> <td>keine Antwort</td> <td>0</td> <td>0</td> <td></td> <td></td> </tr> <tr> <td></td> <td>gesamt</td> <td>38</td> <td>100,0</td> <td></td> <td></td> </tr> </tbody> </table>					Häufigkeit	Prozent	gültige Prozente	kumulierte Prozente	1	sehr wichtig	34	89,5	89,5	89,5	2	wichtig	3	7,9	7,9	97,4	3	weniger wichtig	1	2,6	2,6	100,0	4	unwichtig	0	0	0	0		gesamt	38	100,0	100,0			keine Antwort	0	0				gesamt	38	100,0		
		Häufigkeit	Prozent	gültige Prozente	kumulierte Prozente																																																	
1	sehr wichtig	34	89,5	89,5	89,5																																																	
2	wichtig	3	7,9	7,9	97,4																																																	
3	weniger wichtig	1	2,6	2,6	100,0																																																	
4	unwichtig	0	0	0	0																																																	
	gesamt	38	100,0	100,0																																																		
	keine Antwort	0	0																																																			
	gesamt	38	100,0																																																			
	Legende: 																																																					

Ergebnisse der 3. Runde

	Gruppen-Antwort			Häufigkeitsverteilung																																																				
Wahrscheinlichkeit der Realisierung in der Logistik-Branche	Mittelwert	Median	Varianz																																																					
	1,03	1	0,027																																																					
	Visualisierung der Positionierung von Median und Mittelwert der Gruppen-Antwort																																																							
	 <p>Legende: — Median — Mittelwert</p>			<table border="1"> <thead> <tr> <th></th> <th></th> <th>Häufigkeit</th> <th>Prozent</th> <th>gültige Prozente</th> <th>kumulierte Prozente</th> </tr> </thead> <tbody> <tr> <td>1</td> <td>sehr wahrscheinlich</td> <td>36</td> <td>94,7</td> <td>97,3</td> <td>97,3</td> </tr> <tr> <td>2</td> <td>eher wahrscheinlich</td> <td>1</td> <td>2,6</td> <td>2,7</td> <td>100,0</td> </tr> <tr> <td>3</td> <td>eher unwahrscheinlich</td> <td>0</td> <td>0</td> <td>0</td> <td>0</td> </tr> <tr> <td>4</td> <td>sehr unwahrscheinlich</td> <td>0</td> <td>0</td> <td>0</td> <td>0</td> </tr> <tr> <td></td> <td>gesamt</td> <td>37</td> <td>97,4</td> <td>100,0</td> <td></td> </tr> <tr> <td></td> <td>keine Antwort</td> <td>1</td> <td>2,6</td> <td></td> <td></td> </tr> <tr> <td></td> <td>gesamt</td> <td>38</td> <td>100,0</td> <td></td> <td></td> </tr> </tbody> </table>								Häufigkeit	Prozent	gültige Prozente	kumulierte Prozente	1	sehr wahrscheinlich	36	94,7	97,3	97,3	2	eher wahrscheinlich	1	2,6	2,7	100,0	3	eher unwahrscheinlich	0	0	0	0	4	sehr unwahrscheinlich	0	0	0	0		gesamt	37	97,4	100,0			keine Antwort	1	2,6				gesamt	38	100,0	
		Häufigkeit	Prozent	gültige Prozente	kumulierte Prozente																																																			
1	sehr wahrscheinlich	36	94,7	97,3	97,3																																																			
2	eher wahrscheinlich	1	2,6	2,7	100,0																																																			
3	eher unwahrscheinlich	0	0	0	0																																																			
4	sehr unwahrscheinlich	0	0	0	0																																																			
	gesamt	37	97,4	100,0																																																				
	keine Antwort	1	2,6																																																					
	gesamt	38	100,0																																																					
Erwünschtheit der Realisierung in der Logistik-Branche	Mittelwert	Median	Varianz																																																					
	1,03	1	0,027																																																					
	Visualisierung der Positionierung von Median und Mittelwert der Gruppen-Antwort																																																							
	 <p>Legende: — Median — Mittelwert</p>			<table border="1"> <thead> <tr> <th></th> <th></th> <th>Häufigkeit</th> <th>Prozent</th> <th>gültige Prozente</th> <th>kumulierte Prozente</th> </tr> </thead> <tbody> <tr> <td>1</td> <td>sehr wichtig</td> <td>36</td> <td>94,7</td> <td>97,3</td> <td>97,3</td> </tr> <tr> <td>2</td> <td>wichtig</td> <td>1</td> <td>2,6</td> <td>2,7</td> <td>100,0</td> </tr> <tr> <td>3</td> <td>weniger wichtig</td> <td>0</td> <td>0</td> <td>0</td> <td>0</td> </tr> <tr> <td>4</td> <td>unwichtig</td> <td>0</td> <td>0</td> <td>0</td> <td>0</td> </tr> <tr> <td></td> <td>gesamt</td> <td>37</td> <td>97,4</td> <td>100,0</td> <td></td> </tr> <tr> <td></td> <td>keine Antwort</td> <td>1</td> <td>2,6</td> <td></td> <td></td> </tr> <tr> <td></td> <td>gesamt</td> <td>38</td> <td>100,0</td> <td></td> <td></td> </tr> </tbody> </table>								Häufigkeit	Prozent	gültige Prozente	kumulierte Prozente	1	sehr wichtig	36	94,7	97,3	97,3	2	wichtig	1	2,6	2,7	100,0	3	weniger wichtig	0	0	0	0	4	unwichtig	0	0	0	0		gesamt	37	97,4	100,0			keine Antwort	1	2,6				gesamt	38	100,0	
		Häufigkeit	Prozent	gültige Prozente	kumulierte Prozente																																																			
1	sehr wichtig	36	94,7	97,3	97,3																																																			
2	wichtig	1	2,6	2,7	100,0																																																			
3	weniger wichtig	0	0	0	0																																																			
4	unwichtig	0	0	0	0																																																			
	gesamt	37	97,4	100,0																																																				
	keine Antwort	1	2,6																																																					
	gesamt	38	100,0																																																					

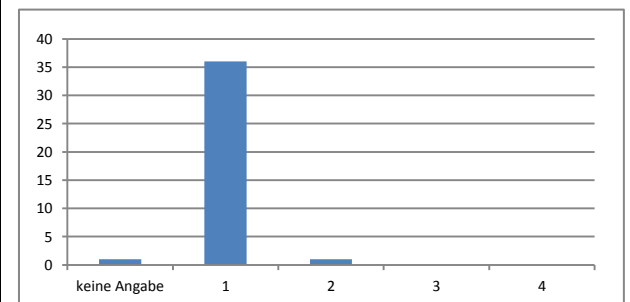
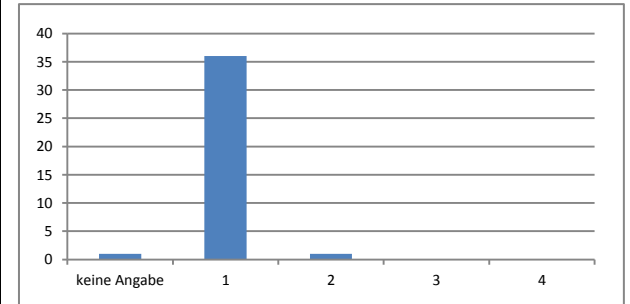

Ergebnisse der 3. Runde

	Gruppen-Antwort			Häufigkeitsverteilung																																																				
Wahrscheinlichkeit der Realisierung in der Logistik-Branche	Mittelwert	Median	Varianz																																																					
	1,95	2	0,053																																																					
	Visualisierung der Positionierung von Median und Mittelwert der Gruppen-Antwort			<table border="1"> <thead> <tr> <th></th> <th></th> <th>Häufigkeit</th> <th>Prozent</th> <th>gültige Prozente</th> <th>kumulierte Prozente</th> </tr> </thead> <tbody> <tr> <td>1</td> <td>sehr wahrscheinlich</td> <td>2</td> <td>5,3</td> <td>5,4</td> <td>5,4</td> </tr> <tr> <td>2</td> <td>eher wahrscheinlich</td> <td>35</td> <td>92,1</td> <td>94,6</td> <td>100,0</td> </tr> <tr> <td>3</td> <td>eher unwahrscheinlich</td> <td>0</td> <td>0</td> <td>0</td> <td>0</td> </tr> <tr> <td>4</td> <td>sehr unwahrscheinlich</td> <td>0</td> <td>0</td> <td>0</td> <td>0</td> </tr> <tr> <td></td> <td>gesamt</td> <td>37</td> <td>97,4</td> <td>100,0</td> <td></td> </tr> <tr> <td></td> <td>keine Antwort</td> <td>1</td> <td>2,6</td> <td></td> <td></td> </tr> <tr> <td></td> <td>gesamt</td> <td>38</td> <td>100,0</td> <td></td> <td></td> </tr> </tbody> </table>								Häufigkeit	Prozent	gültige Prozente	kumulierte Prozente	1	sehr wahrscheinlich	2	5,3	5,4	5,4	2	eher wahrscheinlich	35	92,1	94,6	100,0	3	eher unwahrscheinlich	0	0	0	0	4	sehr unwahrscheinlich	0	0	0	0		gesamt	37	97,4	100,0			keine Antwort	1	2,6				gesamt	38	100,0	
		Häufigkeit	Prozent	gültige Prozente	kumulierte Prozente																																																			
1	sehr wahrscheinlich	2	5,3	5,4	5,4																																																			
2	eher wahrscheinlich	35	92,1	94,6	100,0																																																			
3	eher unwahrscheinlich	0	0	0	0																																																			
4	sehr unwahrscheinlich	0	0	0	0																																																			
	gesamt	37	97,4	100,0																																																				
	keine Antwort	1	2,6																																																					
	gesamt	38	100,0																																																					
Visualisierung der Positionierung von Median und Mittelwert der Gruppen-Antwort			<p>A bar chart with the x-axis labeled 'keine Angabe', '1', '2', '3', '4' and the y-axis from 0 to 40. The bars show frequencies of 2 for '1', 35 for '2', 0 for '3', and 0 for '4'. There is also a small bar for 'keine Angabe'.</p>																																																					
Legende: 																																																								
Erwünschtheit der Realisierung in der Logistik-Branche	Mittelwert	Median	Varianz																																																					
	1,84	2	0,140																																																					
	Visualisierung der Positionierung von Median und Mittelwert der Gruppen-Antwort			<table border="1"> <thead> <tr> <th></th> <th></th> <th>Häufigkeit</th> <th>Prozent</th> <th>gültige Prozente</th> <th>kumulierte Prozente</th> </tr> </thead> <tbody> <tr> <td>1</td> <td>sehr wichtig</td> <td>6</td> <td>15,8</td> <td>16,2</td> <td>16,2</td> </tr> <tr> <td>2</td> <td>wichtig</td> <td>31</td> <td>81,6</td> <td>83,8</td> <td>100,0</td> </tr> <tr> <td>3</td> <td>weniger wichtig</td> <td>0</td> <td>0</td> <td>0</td> <td>0</td> </tr> <tr> <td>4</td> <td>unwichtig</td> <td>0</td> <td>0</td> <td>0</td> <td>0</td> </tr> <tr> <td></td> <td>gesamt</td> <td>37</td> <td>97,4</td> <td>100,0</td> <td></td> </tr> <tr> <td></td> <td>keine Antwort</td> <td>1</td> <td>2,6</td> <td></td> <td></td> </tr> <tr> <td></td> <td>gesamt</td> <td>38</td> <td>100,0</td> <td></td> <td></td> </tr> </tbody> </table>								Häufigkeit	Prozent	gültige Prozente	kumulierte Prozente	1	sehr wichtig	6	15,8	16,2	16,2	2	wichtig	31	81,6	83,8	100,0	3	weniger wichtig	0	0	0	0	4	unwichtig	0	0	0	0		gesamt	37	97,4	100,0			keine Antwort	1	2,6				gesamt	38	100,0	
		Häufigkeit	Prozent	gültige Prozente	kumulierte Prozente																																																			
1	sehr wichtig	6	15,8	16,2	16,2																																																			
2	wichtig	31	81,6	83,8	100,0																																																			
3	weniger wichtig	0	0	0	0																																																			
4	unwichtig	0	0	0	0																																																			
	gesamt	37	97,4	100,0																																																				
	keine Antwort	1	2,6																																																					
	gesamt	38	100,0																																																					
Visualisierung der Positionierung von Median und Mittelwert der Gruppen-Antwort			<p>A bar chart with the x-axis labeled 'keine Angabe', '1', '2', '3', '4' and the y-axis from 0 to 35. The bars show frequencies of 6 for '1', 31 for '2', 0 for '3', and 0 for '4'. There is also a small bar for 'keine Angabe'.</p>																																																					
Legende: 																																																								

Ergebnisse der 3. Runde

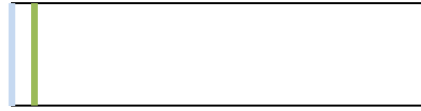
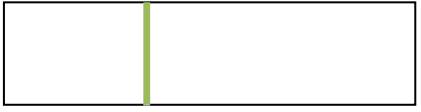
	Gruppen-Antwort			Häufigkeitsverteilung																																																				
Wahrscheinlichkeit der Realisierung in der Logistik-Branche	Mittelwert	Median	Varianz																																																					
	1,08	1	0,132																																																					
	Visualisierung der Positionierung von Median und Mittelwert der Gruppen-Antwort																																																							
	 <p>Legende: — Median — Mittelwert</p>			<table border="1"> <thead> <tr> <th></th> <th></th> <th>Häufigkeit</th> <th>Prozent</th> <th>gültige Prozente</th> <th>kumulierte Prozente</th> </tr> </thead> <tbody> <tr> <td>1</td> <td>sehr wahrscheinlich</td> <td>35</td> <td>92,1</td> <td>94,6</td> <td>94,6</td> </tr> <tr> <td>2</td> <td>eher wahrscheinlich</td> <td>1</td> <td>2,6</td> <td>2,7</td> <td>97,3</td> </tr> <tr> <td>3</td> <td>eher unwahrscheinlich</td> <td>1</td> <td>2,6</td> <td>2,7</td> <td>100,0</td> </tr> <tr> <td>4</td> <td>sehr unwahrscheinlich</td> <td>0</td> <td>0</td> <td>0</td> <td></td> </tr> <tr> <td></td> <td>gesamt</td> <td>37</td> <td>97,4</td> <td>100,0</td> <td></td> </tr> <tr> <td></td> <td>keine Antwort</td> <td>1</td> <td>2,6</td> <td></td> <td></td> </tr> <tr> <td></td> <td>gesamt</td> <td>38</td> <td>100,0</td> <td></td> <td></td> </tr> </tbody> </table>								Häufigkeit	Prozent	gültige Prozente	kumulierte Prozente	1	sehr wahrscheinlich	35	92,1	94,6	94,6	2	eher wahrscheinlich	1	2,6	2,7	97,3	3	eher unwahrscheinlich	1	2,6	2,7	100,0	4	sehr unwahrscheinlich	0	0	0			gesamt	37	97,4	100,0			keine Antwort	1	2,6				gesamt	38	100,0	
		Häufigkeit	Prozent	gültige Prozente	kumulierte Prozente																																																			
1	sehr wahrscheinlich	35	92,1	94,6	94,6																																																			
2	eher wahrscheinlich	1	2,6	2,7	97,3																																																			
3	eher unwahrscheinlich	1	2,6	2,7	100,0																																																			
4	sehr unwahrscheinlich	0	0	0																																																				
	gesamt	37	97,4	100,0																																																				
	keine Antwort	1	2,6																																																					
	gesamt	38	100,0																																																					
Erwünschtheit der Realisierung in der Logistik-Branche	Mittelwert	Median	Varianz																																																					
	2	2	0,108																																																					
	Visualisierung der Positionierung von Median und Mittelwert der Gruppen-Antwort																																																							
	 <p>Legende: — Median — Mittelwert</p>			<table border="1"> <thead> <tr> <th></th> <th></th> <th>Häufigkeit</th> <th>Prozent</th> <th>gültige Prozente</th> <th>kumulierte Prozente</th> </tr> </thead> <tbody> <tr> <td>1</td> <td>sehr wichtig</td> <td>2</td> <td>5,3</td> <td>5,3</td> <td>5,3</td> </tr> <tr> <td>2</td> <td>wichtig</td> <td>34</td> <td>89,5</td> <td>89,5</td> <td>94,7</td> </tr> <tr> <td>3</td> <td>weniger wichtig</td> <td>2</td> <td>5,3</td> <td>5,3</td> <td>100,0</td> </tr> <tr> <td>4</td> <td>unwichtig</td> <td>0</td> <td>0</td> <td>0</td> <td>0</td> </tr> <tr> <td></td> <td>gesamt</td> <td>38</td> <td>100,0</td> <td>100,0</td> <td></td> </tr> <tr> <td></td> <td>keine Antwort</td> <td>0</td> <td>0</td> <td></td> <td></td> </tr> <tr> <td></td> <td>gesamt</td> <td>38</td> <td>100,0</td> <td></td> <td></td> </tr> </tbody> </table>								Häufigkeit	Prozent	gültige Prozente	kumulierte Prozente	1	sehr wichtig	2	5,3	5,3	5,3	2	wichtig	34	89,5	89,5	94,7	3	weniger wichtig	2	5,3	5,3	100,0	4	unwichtig	0	0	0	0		gesamt	38	100,0	100,0			keine Antwort	0	0				gesamt	38	100,0	
		Häufigkeit	Prozent	gültige Prozente	kumulierte Prozente																																																			
1	sehr wichtig	2	5,3	5,3	5,3																																																			
2	wichtig	34	89,5	89,5	94,7																																																			
3	weniger wichtig	2	5,3	5,3	100,0																																																			
4	unwichtig	0	0	0	0																																																			
	gesamt	38	100,0	100,0																																																				
	keine Antwort	0	0																																																					
	gesamt	38	100,0																																																					

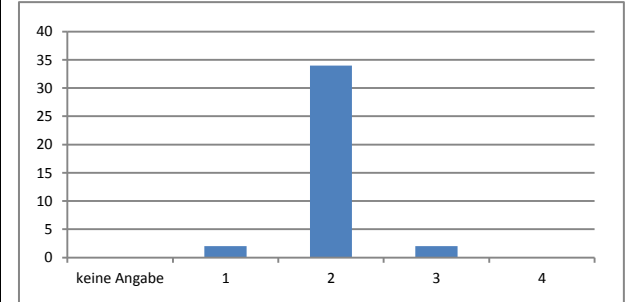
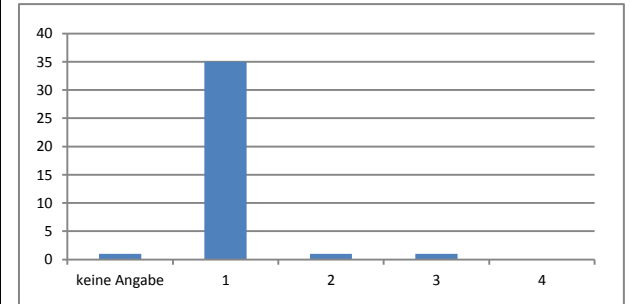

Ergebnisse der 3. Runde

	Gruppen-Antwort			Häufigkeitsverteilung																																																				
Wahrscheinlichkeit der Realisierung in der Logistik-Branche	Mittelwert	Median	Varianz																																																					
	1,08	1	0,129																																																					
	Visualisierung der Positionierung von Median und Mittelwert der Gruppen-Antwort																																																							
	 <p>Legende: — Median — Mittelwert</p>			<table border="1"> <thead> <tr> <th></th> <th></th> <th>Häufigkeit</th> <th>Prozent</th> <th>gültige Prozente</th> <th>kumulierte Prozente</th> </tr> </thead> <tbody> <tr> <td>1</td> <td>sehr wahrscheinlich</td> <td>36</td> <td>94,7</td> <td>94,7</td> <td>94,7</td> </tr> <tr> <td>2</td> <td>eher wahrscheinlich</td> <td>1</td> <td>2,6</td> <td>2,6</td> <td>97,4</td> </tr> <tr> <td>3</td> <td>eher unwahrscheinlich</td> <td>1</td> <td>2,6</td> <td>2,6</td> <td>100,0</td> </tr> <tr> <td>4</td> <td>sehr unwahrscheinlich</td> <td>0</td> <td>0</td> <td>0</td> <td>0</td> </tr> <tr> <td></td> <td>gesamt</td> <td>38</td> <td>100,0</td> <td>100,0</td> <td></td> </tr> <tr> <td></td> <td>keine Antwort</td> <td>0</td> <td>0</td> <td></td> <td></td> </tr> <tr> <td></td> <td>gesamt</td> <td>38</td> <td>100,0</td> <td></td> <td></td> </tr> </tbody> </table>					Häufigkeit	Prozent	gültige Prozente	kumulierte Prozente	1	sehr wahrscheinlich	36	94,7	94,7	94,7	2	eher wahrscheinlich	1	2,6	2,6	97,4	3	eher unwahrscheinlich	1	2,6	2,6	100,0	4	sehr unwahrscheinlich	0	0	0	0		gesamt	38	100,0	100,0			keine Antwort	0	0				gesamt	38	100,0				
		Häufigkeit	Prozent	gültige Prozente	kumulierte Prozente																																																			
1	sehr wahrscheinlich	36	94,7	94,7	94,7																																																			
2	eher wahrscheinlich	1	2,6	2,6	97,4																																																			
3	eher unwahrscheinlich	1	2,6	2,6	100,0																																																			
4	sehr unwahrscheinlich	0	0	0	0																																																			
	gesamt	38	100,0	100,0																																																				
	keine Antwort	0	0																																																					
	gesamt	38	100,0																																																					
Erwünschtheit der Realisierung in der Logistik-Branche	Mittelwert	Median	Varianz																																																					
	1,05	1	0,051																																																					
	Visualisierung der Positionierung von Median und Mittelwert der Gruppen-Antwort																																																							
	 <p>Legende: — Median — Mittelwert</p>			<table border="1"> <thead> <tr> <th></th> <th></th> <th>Häufigkeit</th> <th>Prozent</th> <th>gültige Prozente</th> <th>kumulierte Prozente</th> </tr> </thead> <tbody> <tr> <td>1</td> <td>sehr wichtig</td> <td>36</td> <td>94,7</td> <td>94,7</td> <td>94,7</td> </tr> <tr> <td>2</td> <td>wichtig</td> <td>2</td> <td>5,3</td> <td>5,3</td> <td>100,0</td> </tr> <tr> <td>3</td> <td>weniger wichtig</td> <td>0</td> <td>0</td> <td>0</td> <td>0</td> </tr> <tr> <td>4</td> <td>unwichtig</td> <td>0</td> <td>0</td> <td>0</td> <td>0</td> </tr> <tr> <td></td> <td>gesamt</td> <td>38</td> <td>100,0</td> <td>100,0</td> <td></td> </tr> <tr> <td></td> <td>keine Antwort</td> <td>0</td> <td>0</td> <td></td> <td></td> </tr> <tr> <td></td> <td>gesamt</td> <td>38</td> <td>100,0</td> <td></td> <td></td> </tr> </tbody> </table>					Häufigkeit	Prozent	gültige Prozente	kumulierte Prozente	1	sehr wichtig	36	94,7	94,7	94,7	2	wichtig	2	5,3	5,3	100,0	3	weniger wichtig	0	0	0	0	4	unwichtig	0	0	0	0		gesamt	38	100,0	100,0			keine Antwort	0	0				gesamt	38	100,0				
		Häufigkeit	Prozent	gültige Prozente	kumulierte Prozente																																																			
1	sehr wichtig	36	94,7	94,7	94,7																																																			
2	wichtig	2	5,3	5,3	100,0																																																			
3	weniger wichtig	0	0	0	0																																																			
4	unwichtig	0	0	0	0																																																			
	gesamt	38	100,0	100,0																																																				
	keine Antwort	0	0																																																					
	gesamt	38	100,0																																																					

Ergebnisse der 3. Runde

	Gruppen-Antwort			Häufigkeitsverteilung																																																				
Wahrscheinlichkeit der Realisierung in der Logistik-Branche	Mittelwert	Median	Varianz																																																					
	1,95	2	0,051																																																					
	Visualisierung der Positionierung von Median und Mittelwert der Gruppen-Antwort			<table border="1"> <thead> <tr> <th></th> <th></th> <th>Häufigkeit</th> <th>Prozent</th> <th>gültige Prozente</th> <th>kumulierte Prozente</th> </tr> </thead> <tbody> <tr> <td>1</td> <td>sehr wahrscheinlich</td> <td>2</td> <td>5,3</td> <td>5,3</td> <td>5,3</td> </tr> <tr> <td>2</td> <td>eher wahrscheinlich</td> <td>36</td> <td>94,7</td> <td>94,7</td> <td>100,0</td> </tr> <tr> <td>3</td> <td>eher unwahrscheinlich</td> <td>0</td> <td>0</td> <td>0</td> <td>0</td> </tr> <tr> <td>4</td> <td>sehr unwahrscheinlich</td> <td>0</td> <td>0</td> <td>0</td> <td>0</td> </tr> <tr> <td></td> <td>gesamt</td> <td>38</td> <td>100,0</td> <td>100,0</td> <td></td> </tr> <tr> <td></td> <td>keine Antwort</td> <td>0</td> <td>0</td> <td></td> <td></td> </tr> <tr> <td></td> <td>gesamt</td> <td>38</td> <td>100,0</td> <td></td> <td></td> </tr> </tbody> </table>								Häufigkeit	Prozent	gültige Prozente	kumulierte Prozente	1	sehr wahrscheinlich	2	5,3	5,3	5,3	2	eher wahrscheinlich	36	94,7	94,7	100,0	3	eher unwahrscheinlich	0	0	0	0	4	sehr unwahrscheinlich	0	0	0	0		gesamt	38	100,0	100,0			keine Antwort	0	0				gesamt	38	100,0	
		Häufigkeit	Prozent	gültige Prozente	kumulierte Prozente																																																			
1	sehr wahrscheinlich	2	5,3	5,3	5,3																																																			
2	eher wahrscheinlich	36	94,7	94,7	100,0																																																			
3	eher unwahrscheinlich	0	0	0	0																																																			
4	sehr unwahrscheinlich	0	0	0	0																																																			
	gesamt	38	100,0	100,0																																																				
	keine Antwort	0	0																																																					
	gesamt	38	100,0																																																					
Visualisierung der Positionierung von Median und Mittelwert der Gruppen-Antwort			<p>A bar chart with the x-axis labeled 'keine Angabe', '1', '2', '3', '4' and the y-axis from 0 to 40. The bar for '1' has a height of approximately 2, and the bar for '2' has a height of approximately 36. Bars for '3' and '4' are at 0.</p>																																																					
Legende: <p>Median (blue line), Mittelwert (green line)</p>																																																								
Erwünschtheit der Realisierung in der Logistik-Branche	Mittelwert	Median	Varianz																																																					
	1	1	0																																																					
	Visualisierung der Positionierung von Median und Mittelwert der Gruppen-Antwort			<table border="1"> <thead> <tr> <th></th> <th></th> <th>Häufigkeit</th> <th>Prozent</th> <th>gültige Prozente</th> <th>kumulierte Prozente</th> </tr> </thead> <tbody> <tr> <td>1</td> <td>sehr wichtig</td> <td>37</td> <td>97,4</td> <td>100,0</td> <td>100,0</td> </tr> <tr> <td>2</td> <td>wichtig</td> <td>0</td> <td>0</td> <td>0</td> <td>0</td> </tr> <tr> <td>3</td> <td>weniger wichtig</td> <td>0</td> <td>0</td> <td>0</td> <td>0</td> </tr> <tr> <td>4</td> <td>unwichtig</td> <td>0</td> <td>0</td> <td>0</td> <td>0</td> </tr> <tr> <td></td> <td>gesamt</td> <td>37</td> <td>97,4</td> <td>100,0</td> <td></td> </tr> <tr> <td></td> <td>keine Antwort</td> <td>1</td> <td>2,6</td> <td></td> <td></td> </tr> <tr> <td></td> <td>gesamt</td> <td>38</td> <td>100,0</td> <td></td> <td></td> </tr> </tbody> </table>								Häufigkeit	Prozent	gültige Prozente	kumulierte Prozente	1	sehr wichtig	37	97,4	100,0	100,0	2	wichtig	0	0	0	0	3	weniger wichtig	0	0	0	0	4	unwichtig	0	0	0	0		gesamt	37	97,4	100,0			keine Antwort	1	2,6				gesamt	38	100,0	
		Häufigkeit	Prozent	gültige Prozente	kumulierte Prozente																																																			
1	sehr wichtig	37	97,4	100,0	100,0																																																			
2	wichtig	0	0	0	0																																																			
3	weniger wichtig	0	0	0	0																																																			
4	unwichtig	0	0	0	0																																																			
	gesamt	37	97,4	100,0																																																				
	keine Antwort	1	2,6																																																					
	gesamt	38	100,0																																																					
Visualisierung der Positionierung von Median und Mittelwert der Gruppen-Antwort			<p>A bar chart with the x-axis labeled 'keine Angabe', '1', '2', '3', '4' and the y-axis from 0 to 40. The bar for '1' has a height of approximately 37, and the bar for 'keine Angabe' has a height of approximately 1. Bars for '2', '3', and '4' are at 0.</p>																																																					
Legende: <p>Median (blue line), Mittelwert (green line)</p>																																																								

Ergebnisse der 3. Runde

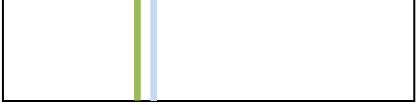
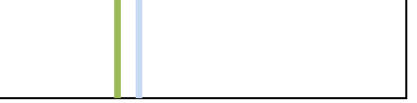
	Gruppen-Antwort			Häufigkeitsverteilung																																																				
Wahrscheinlichkeit der Realisierung in der Logistik-Branche	Mittelwert	Median	Varianz																																																					
	1,95	2	0,108																																																					
	Visualisierung der Positionierung von Median und Mittelwert der Gruppen-Antwort																																																							
	 <p>Legende: — Median — Mittelwert</p>			<table border="1"> <thead> <tr> <th></th> <th></th> <th>Häufigkeit</th> <th>Prozent</th> <th>gültige Prozente</th> <th>kumulierte Prozente</th> </tr> </thead> <tbody> <tr> <td>1</td> <td>sehr wahrscheinlich</td> <td>3</td> <td>7,9</td> <td>8,1</td> <td>8,1</td> </tr> <tr> <td>2</td> <td>eher wahrscheinlich</td> <td>33</td> <td>86,8</td> <td>89,2</td> <td>97,3</td> </tr> <tr> <td>3</td> <td>eher unwahrscheinlich</td> <td>1</td> <td>2,6</td> <td>2,7</td> <td>100,0</td> </tr> <tr> <td>4</td> <td>sehr unwahrscheinlich</td> <td>0</td> <td>0</td> <td>0</td> <td>0</td> </tr> <tr> <td></td> <td>gesamt</td> <td>37</td> <td>97,4</td> <td>100,0</td> <td></td> </tr> <tr> <td></td> <td>keine Antwort</td> <td>1</td> <td>2,6</td> <td></td> <td></td> </tr> <tr> <td></td> <td>gesamt</td> <td>38</td> <td>100,0</td> <td></td> <td></td> </tr> </tbody> </table>								Häufigkeit	Prozent	gültige Prozente	kumulierte Prozente	1	sehr wahrscheinlich	3	7,9	8,1	8,1	2	eher wahrscheinlich	33	86,8	89,2	97,3	3	eher unwahrscheinlich	1	2,6	2,7	100,0	4	sehr unwahrscheinlich	0	0	0	0		gesamt	37	97,4	100,0			keine Antwort	1	2,6				gesamt	38	100,0	
		Häufigkeit	Prozent	gültige Prozente	kumulierte Prozente																																																			
1	sehr wahrscheinlich	3	7,9	8,1	8,1																																																			
2	eher wahrscheinlich	33	86,8	89,2	97,3																																																			
3	eher unwahrscheinlich	1	2,6	2,7	100,0																																																			
4	sehr unwahrscheinlich	0	0	0	0																																																			
	gesamt	37	97,4	100,0																																																				
	keine Antwort	1	2,6																																																					
	gesamt	38	100,0																																																					
Erwünschtheit der Realisierung in der Logistik-Branche	Mittelwert	Median	Varianz																																																					
	1,95	2	0,108																																																					
	Visualisierung der Positionierung von Median und Mittelwert der Gruppen-Antwort																																																							
	 <p>Legende: — Median — Mittelwert</p>			<table border="1"> <thead> <tr> <th></th> <th></th> <th>Häufigkeit</th> <th>Prozent</th> <th>gültige Prozente</th> <th>kumulierte Prozente</th> </tr> </thead> <tbody> <tr> <td>1</td> <td>sehr wichtig</td> <td>3</td> <td>7,9</td> <td>8,1</td> <td>8,1</td> </tr> <tr> <td>2</td> <td>wichtig</td> <td>33</td> <td>86,8</td> <td>89,2</td> <td>97,3</td> </tr> <tr> <td>3</td> <td>weniger wichtig</td> <td>1</td> <td>2,6</td> <td>2,7</td> <td>100,0</td> </tr> <tr> <td>4</td> <td>unwichtig</td> <td>0</td> <td>0</td> <td>0</td> <td>0</td> </tr> <tr> <td></td> <td>gesamt</td> <td>37</td> <td>97,4</td> <td>100,0</td> <td></td> </tr> <tr> <td></td> <td>keine Antwort</td> <td>1</td> <td>2,6</td> <td></td> <td></td> </tr> <tr> <td></td> <td>gesamt</td> <td>38</td> <td>100,0</td> <td></td> <td></td> </tr> </tbody> </table>								Häufigkeit	Prozent	gültige Prozente	kumulierte Prozente	1	sehr wichtig	3	7,9	8,1	8,1	2	wichtig	33	86,8	89,2	97,3	3	weniger wichtig	1	2,6	2,7	100,0	4	unwichtig	0	0	0	0		gesamt	37	97,4	100,0			keine Antwort	1	2,6				gesamt	38	100,0	
		Häufigkeit	Prozent	gültige Prozente	kumulierte Prozente																																																			
1	sehr wichtig	3	7,9	8,1	8,1																																																			
2	wichtig	33	86,8	89,2	97,3																																																			
3	weniger wichtig	1	2,6	2,7	100,0																																																			
4	unwichtig	0	0	0	0																																																			
	gesamt	37	97,4	100,0																																																				
	keine Antwort	1	2,6																																																					
	gesamt	38	100,0																																																					
																																																								
																																																								

Ergebnisse der 3. Runde

	Gruppen-Antwort			Häufigkeitsverteilung																																																		
Wahrscheinlichkeit der Realisierung in der Logistik-Branche	Mittelwert	Median	Varianz																																																			
	1	1	0																																																			
	Visualisierung der Positionierung von Median und Mittelwert der Gruppen-Antwort																																																					
				<table border="1"> <thead> <tr> <th></th> <th></th> <th>Häufigkeit</th> <th>Prozent</th> <th>gültige Prozente</th> <th>kumulierte Prozente</th> </tr> </thead> <tbody> <tr> <td>1</td> <td>sehr wahrscheinlich</td> <td>38</td> <td>100,0</td> <td>100,0</td> <td>100,0</td> </tr> <tr> <td>2</td> <td>eher wahrscheinlich</td> <td>0</td> <td>0</td> <td>0</td> <td>0</td> </tr> <tr> <td>3</td> <td>eher unwahrscheinlich</td> <td>0</td> <td>0</td> <td>0</td> <td>0</td> </tr> <tr> <td>4</td> <td>sehr unwahrscheinlich</td> <td>0</td> <td>0</td> <td>0</td> <td>0</td> </tr> <tr> <td></td> <td>gesamt</td> <td>38</td> <td>100,0</td> <td>100,0</td> <td></td> </tr> <tr> <td></td> <td>keine Antwort</td> <td>0</td> <td>0</td> <td></td> <td></td> </tr> <tr> <td></td> <td>gesamt</td> <td>38</td> <td>100,0</td> <td></td> <td></td> </tr> </tbody> </table>					Häufigkeit	Prozent	gültige Prozente	kumulierte Prozente	1	sehr wahrscheinlich	38	100,0	100,0	100,0	2	eher wahrscheinlich	0	0	0	0	3	eher unwahrscheinlich	0	0	0	0	4	sehr unwahrscheinlich	0	0	0	0		gesamt	38	100,0	100,0			keine Antwort	0	0				gesamt	38	100,0		
		Häufigkeit	Prozent	gültige Prozente	kumulierte Prozente																																																	
1	sehr wahrscheinlich	38	100,0	100,0	100,0																																																	
2	eher wahrscheinlich	0	0	0	0																																																	
3	eher unwahrscheinlich	0	0	0	0																																																	
4	sehr unwahrscheinlich	0	0	0	0																																																	
	gesamt	38	100,0	100,0																																																		
	keine Antwort	0	0																																																			
	gesamt	38	100,0																																																			
	<p>Legende:</p> <p>— Median</p> <p>— Mittelwert</p>																																																					
Erwünschtheit der Realisierung in der Logistik-Branche	Mittelwert	Median	Varianz																																																			
	1,11	1	0,259																																																			
	Visualisierung der Positionierung von Median und Mittelwert der Gruppen-Antwort																																																					
				<table border="1"> <thead> <tr> <th></th> <th></th> <th>Häufigkeit</th> <th>Prozent</th> <th>gültige Prozente</th> <th>kumulierte Prozente</th> </tr> </thead> <tbody> <tr> <td>1</td> <td>sehr wichtig</td> <td>36</td> <td>94,7</td> <td>94,7</td> <td>94,7</td> </tr> <tr> <td>2</td> <td>wichtig</td> <td>1</td> <td>2,6</td> <td>2,6</td> <td>97,4</td> </tr> <tr> <td>3</td> <td>weniger wichtig</td> <td>0</td> <td>0</td> <td>0</td> <td>0</td> </tr> <tr> <td>4</td> <td>unwichtig</td> <td>1</td> <td>2,6</td> <td>2,6</td> <td>100,0</td> </tr> <tr> <td></td> <td>gesamt</td> <td>38</td> <td>100,0</td> <td>100,0</td> <td></td> </tr> <tr> <td></td> <td>keine Antwort</td> <td>0</td> <td>0</td> <td></td> <td></td> </tr> <tr> <td></td> <td>gesamt</td> <td>38</td> <td>100,0</td> <td></td> <td></td> </tr> </tbody> </table>					Häufigkeit	Prozent	gültige Prozente	kumulierte Prozente	1	sehr wichtig	36	94,7	94,7	94,7	2	wichtig	1	2,6	2,6	97,4	3	weniger wichtig	0	0	0	0	4	unwichtig	1	2,6	2,6	100,0		gesamt	38	100,0	100,0			keine Antwort	0	0				gesamt	38	100,0		
		Häufigkeit	Prozent	gültige Prozente	kumulierte Prozente																																																	
1	sehr wichtig	36	94,7	94,7	94,7																																																	
2	wichtig	1	2,6	2,6	97,4																																																	
3	weniger wichtig	0	0	0	0																																																	
4	unwichtig	1	2,6	2,6	100,0																																																	
	gesamt	38	100,0	100,0																																																		
	keine Antwort	0	0																																																			
	gesamt	38	100,0																																																			
	<p>Legende:</p> <p>— Median</p> <p>— Mittelwert</p>																																																					

Ergebnisse der 3. Runde

	Gruppen-Antwort			Häufigkeitsverteilung																																																				
Wahrscheinlichkeit der Realisierung in der Logistik-Branche	Mittelwert	Median	Varianz																																																					
	1,11	1	0,151																																																					
	Visualisierung der Positionierung von Median und Mittelwert der Gruppen-Antwort																																																							
	 <p>Legende: — Median — Mittelwert</p>			<table border="1"> <thead> <tr> <th></th> <th></th> <th>Häufigkeit</th> <th>Prozent</th> <th>gültige Prozente</th> <th>kumulierte Prozente</th> </tr> </thead> <tbody> <tr> <td>1</td> <td>sehr wahrscheinlich</td> <td>35</td> <td>92,1</td> <td>92,1</td> <td>92,1</td> </tr> <tr> <td>2</td> <td>eher wahrscheinlich</td> <td>2</td> <td>5,3</td> <td>5,3</td> <td>97,4</td> </tr> <tr> <td>3</td> <td>eher unwahrscheinlich</td> <td>1</td> <td>2,6</td> <td>2,6</td> <td>100,0</td> </tr> <tr> <td>4</td> <td>sehr unwahrscheinlich</td> <td>0</td> <td>0</td> <td>0</td> <td>0</td> </tr> <tr> <td></td> <td>gesamt</td> <td>38</td> <td>100,0</td> <td>100,0</td> <td></td> </tr> <tr> <td></td> <td>keine Antwort</td> <td>0</td> <td>0</td> <td></td> <td></td> </tr> <tr> <td></td> <td>gesamt</td> <td>38</td> <td>100,0</td> <td></td> <td></td> </tr> </tbody> </table>								Häufigkeit	Prozent	gültige Prozente	kumulierte Prozente	1	sehr wahrscheinlich	35	92,1	92,1	92,1	2	eher wahrscheinlich	2	5,3	5,3	97,4	3	eher unwahrscheinlich	1	2,6	2,6	100,0	4	sehr unwahrscheinlich	0	0	0	0		gesamt	38	100,0	100,0			keine Antwort	0	0				gesamt	38	100,0	
		Häufigkeit	Prozent	gültige Prozente	kumulierte Prozente																																																			
1	sehr wahrscheinlich	35	92,1	92,1	92,1																																																			
2	eher wahrscheinlich	2	5,3	5,3	97,4																																																			
3	eher unwahrscheinlich	1	2,6	2,6	100,0																																																			
4	sehr unwahrscheinlich	0	0	0	0																																																			
	gesamt	38	100,0	100,0																																																				
	keine Antwort	0	0																																																					
	gesamt	38	100,0																																																					
Erwünschtheit der Realisierung in der Logistik-Branche	Mittelwert	Median	Varianz																																																					
	1,95	2	0,219																																																					
	Visualisierung der Positionierung von Median und Mittelwert der Gruppen-Antwort																																																							
	 <p>Legende: — Median — Mittelwert</p>			<table border="1"> <thead> <tr> <th></th> <th></th> <th>Häufigkeit</th> <th>Prozent</th> <th>gültige Prozente</th> <th>kumulierte Prozente</th> </tr> </thead> <tbody> <tr> <td>1</td> <td>sehr wichtig</td> <td>4</td> <td>10,5</td> <td>10,8</td> <td>10,8</td> </tr> <tr> <td>2</td> <td>wichtig</td> <td>32</td> <td>84,2</td> <td>86,5</td> <td>97,3</td> </tr> <tr> <td>3</td> <td>weniger wichtig</td> <td>0</td> <td>0</td> <td>0</td> <td>0</td> </tr> <tr> <td>4</td> <td>unwichtig</td> <td>1</td> <td>2,6</td> <td>2,7</td> <td>100,0</td> </tr> <tr> <td></td> <td>gesamt</td> <td>37</td> <td>97,4</td> <td>100,0</td> <td></td> </tr> <tr> <td></td> <td>keine Antwort</td> <td>1</td> <td>2,6</td> <td></td> <td></td> </tr> <tr> <td></td> <td>gesamt</td> <td>38</td> <td>100,0</td> <td></td> <td></td> </tr> </tbody> </table>								Häufigkeit	Prozent	gültige Prozente	kumulierte Prozente	1	sehr wichtig	4	10,5	10,8	10,8	2	wichtig	32	84,2	86,5	97,3	3	weniger wichtig	0	0	0	0	4	unwichtig	1	2,6	2,7	100,0		gesamt	37	97,4	100,0			keine Antwort	1	2,6				gesamt	38	100,0	
		Häufigkeit	Prozent	gültige Prozente	kumulierte Prozente																																																			
1	sehr wichtig	4	10,5	10,8	10,8																																																			
2	wichtig	32	84,2	86,5	97,3																																																			
3	weniger wichtig	0	0	0	0																																																			
4	unwichtig	1	2,6	2,7	100,0																																																			
	gesamt	37	97,4	100,0																																																				
	keine Antwort	1	2,6																																																					
	gesamt	38	100,0																																																					

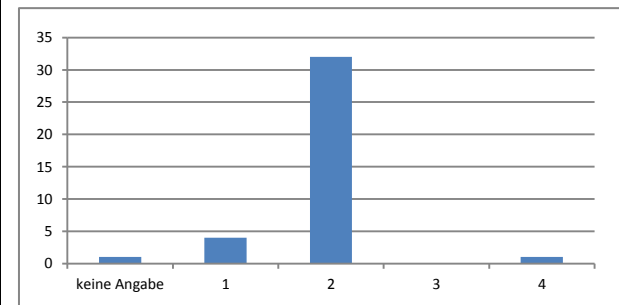
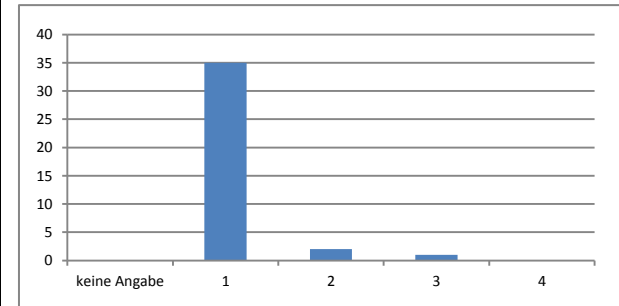

A.11 Technologisch Logistiktrends der dritten Befragungsrunde insgesamt

Ergebnisse der 3. Runde

	Gruppen-Antwort			Häufigkeitsverteilung																																																
Wahrscheinlichkeit der Realisierung in der Logistik-Branche	Mittelwert	Median	Varianz																																																	
	1,18	1	0,247																																																	
	Visualisierung der Positionierung von Median und Mittelwert der Gruppen-Antwort																																																			
	 <p>Legende: — Median — Mittelwert</p>																																																			
			<table border="1"> <thead> <tr> <th></th> <th></th> <th>Häufigkeit</th> <th>Prozent</th> <th>gültige Prozente</th> <th>kumulierte Prozente</th> </tr> </thead> <tbody> <tr> <td>1</td> <td>sehr wahrscheinlich</td> <td>54</td> <td>87,1</td> <td>87,1</td> <td>87,1</td> </tr> <tr> <td>2</td> <td>eher wahrscheinlich</td> <td>5</td> <td>8,1</td> <td>8,1</td> <td>95,2</td> </tr> <tr> <td>3</td> <td>eher unwahrscheinlich</td> <td>3</td> <td>4,8</td> <td>4,8</td> <td>100,0</td> </tr> <tr> <td>4</td> <td>sehr unwahrscheinlich</td> <td>0</td> <td>0</td> <td>0</td> <td>0</td> </tr> <tr> <td></td> <td>gesamt</td> <td>62</td> <td>100,0</td> <td>100,0</td> <td></td> </tr> <tr> <td></td> <td>keine Antwort</td> <td>0</td> <td>0</td> <td></td> <td></td> </tr> <tr> <td></td> <td>gesamt</td> <td>62</td> <td>100,0</td> <td></td> <td></td> </tr> </tbody> </table>			Häufigkeit	Prozent	gültige Prozente	kumulierte Prozente	1	sehr wahrscheinlich	54	87,1	87,1	87,1	2	eher wahrscheinlich	5	8,1	8,1	95,2	3	eher unwahrscheinlich	3	4,8	4,8	100,0	4	sehr unwahrscheinlich	0	0	0	0		gesamt	62	100,0	100,0			keine Antwort	0	0				gesamt	62	100,0			
		Häufigkeit	Prozent	gültige Prozente	kumulierte Prozente																																															
1	sehr wahrscheinlich	54	87,1	87,1	87,1																																															
2	eher wahrscheinlich	5	8,1	8,1	95,2																																															
3	eher unwahrscheinlich	3	4,8	4,8	100,0																																															
4	sehr unwahrscheinlich	0	0	0	0																																															
	gesamt	62	100,0	100,0																																																
	keine Antwort	0	0																																																	
	gesamt	62	100,0																																																	
Erwünschtheit der Realisierung in der Logistik-Branche	Mittelwert	Median	Varianz																																																	
	1,42	1	0,411																																																	
	Visualisierung der Positionierung von Median und Mittelwert der Gruppen-Antwort																																																			
	 <p>Legende: — Median — Mittelwert</p>																																																			
			<table border="1"> <thead> <tr> <th></th> <th></th> <th>Häufigkeit</th> <th>Prozent</th> <th>gültige Prozente</th> <th>kumulierte Prozente</th> </tr> </thead> <tbody> <tr> <td>1</td> <td>sehr wichtig</td> <td>41</td> <td>66,1</td> <td>66,1</td> <td>66,1</td> </tr> <tr> <td>2</td> <td>wichtig</td> <td>16</td> <td>25,8</td> <td>25,8</td> <td>91,9</td> </tr> <tr> <td>3</td> <td>weniger wichtig</td> <td>5</td> <td>8,1</td> <td>8,1</td> <td>100,0</td> </tr> <tr> <td>4</td> <td>unwichtig</td> <td>0</td> <td>0</td> <td>0</td> <td>0</td> </tr> <tr> <td></td> <td>gesamt</td> <td>62</td> <td>100,0</td> <td>100,0</td> <td></td> </tr> <tr> <td></td> <td>keine Antwort</td> <td>0</td> <td>0</td> <td></td> <td></td> </tr> <tr> <td></td> <td>gesamt</td> <td>62</td> <td>100,0</td> <td></td> <td></td> </tr> </tbody> </table>			Häufigkeit	Prozent	gültige Prozente	kumulierte Prozente	1	sehr wichtig	41	66,1	66,1	66,1	2	wichtig	16	25,8	25,8	91,9	3	weniger wichtig	5	8,1	8,1	100,0	4	unwichtig	0	0	0	0		gesamt	62	100,0	100,0			keine Antwort	0	0				gesamt	62	100,0			
		Häufigkeit	Prozent	gültige Prozente	kumulierte Prozente																																															
1	sehr wichtig	41	66,1	66,1	66,1																																															
2	wichtig	16	25,8	25,8	91,9																																															
3	weniger wichtig	5	8,1	8,1	100,0																																															
4	unwichtig	0	0	0	0																																															
	gesamt	62	100,0	100,0																																																
	keine Antwort	0	0																																																	
	gesamt	62	100,0																																																	

Ergebnisse der 3. Runde

	Gruppen-Antwort			Häufigkeitsverteilung																																																					
Wahrscheinlichkeit der Realisierung in der Logistik-Branche	Mittelwert	Median	Varianz																																																						
	1,05	1	0,047																																																						
	Visualisierung der Positionierung von Median und Mittelwert der Gruppen-Antwort																																																								
	<p>1 2 3 4</p> <p>Legende: — Median — Mittelwert</p>			<table border="1"> <thead> <tr> <th></th> <th></th> <th>Häufigkeit</th> <th>Prozent</th> <th>gültige Prozente</th> <th>kumulierte Prozente</th> </tr> </thead> <tbody> <tr> <td>1</td> <td>sehr wahrscheinlich</td> <td>59</td> <td>95,2</td> <td>95,2</td> <td>95,2</td> </tr> <tr> <td>2</td> <td>eher wahrscheinlich</td> <td>3</td> <td>4,8</td> <td>4,8</td> <td>100,0</td> </tr> <tr> <td>3</td> <td>eher unwahrscheinlich</td> <td>0</td> <td>0</td> <td>0</td> <td>0</td> </tr> <tr> <td>4</td> <td>sehr unwahrscheinlich</td> <td>0</td> <td>0</td> <td>0</td> <td>0</td> </tr> <tr> <td></td> <td>gesamt</td> <td>62</td> <td>100,0</td> <td>100,0</td> <td></td> </tr> <tr> <td></td> <td>keine Antwort</td> <td>0</td> <td>0</td> <td></td> <td></td> </tr> <tr> <td></td> <td>gesamt</td> <td>62</td> <td>100,0</td> <td></td> <td></td> </tr> </tbody> </table>					Häufigkeit	Prozent	gültige Prozente	kumulierte Prozente	1	sehr wahrscheinlich	59	95,2	95,2	95,2	2	eher wahrscheinlich	3	4,8	4,8	100,0	3	eher unwahrscheinlich	0	0	0	0	4	sehr unwahrscheinlich	0	0	0	0		gesamt	62	100,0	100,0			keine Antwort	0	0				gesamt	62	100,0					
		Häufigkeit	Prozent	gültige Prozente	kumulierte Prozente																																																				
1	sehr wahrscheinlich	59	95,2	95,2	95,2																																																				
2	eher wahrscheinlich	3	4,8	4,8	100,0																																																				
3	eher unwahrscheinlich	0	0	0	0																																																				
4	sehr unwahrscheinlich	0	0	0	0																																																				
	gesamt	62	100,0	100,0																																																					
	keine Antwort	0	0																																																						
	gesamt	62	100,0																																																						
Erwünschtheit der Realisierung in der Logistik-Branche	Mittelwert	Median	Varianz																																																						
	2,03	2	0,228																																																						
	Visualisierung der Positionierung von Median und Mittelwert der Gruppen-Antwort																																																								
	<p>1 2 3 4</p> <p>Legende: — Median — Mittelwert</p>			<table border="1"> <thead> <tr> <th></th> <th></th> <th>Häufigkeit</th> <th>Prozent</th> <th>gültige Prozente</th> <th>kumulierte Prozente</th> </tr> </thead> <tbody> <tr> <td>1</td> <td>sehr wichtig</td> <td>4</td> <td>6,5</td> <td>6,5</td> <td>6,5</td> </tr> <tr> <td>2</td> <td>wichtig</td> <td>54</td> <td>87,1</td> <td>87,1</td> <td>93,5</td> </tr> <tr> <td>3</td> <td>weniger wichtig</td> <td>2</td> <td>3,2</td> <td>3,2</td> <td>96,8</td> </tr> <tr> <td>4</td> <td>unwichtig</td> <td>2</td> <td>3,2</td> <td>3,2</td> <td>100,0</td> </tr> <tr> <td></td> <td>gesamt</td> <td>62</td> <td>100,0</td> <td>100,0</td> <td></td> </tr> <tr> <td></td> <td>keine Antwort</td> <td>0</td> <td>0</td> <td></td> <td></td> </tr> <tr> <td></td> <td>gesamt</td> <td>62</td> <td>100,0</td> <td></td> <td></td> </tr> </tbody> </table>					Häufigkeit	Prozent	gültige Prozente	kumulierte Prozente	1	sehr wichtig	4	6,5	6,5	6,5	2	wichtig	54	87,1	87,1	93,5	3	weniger wichtig	2	3,2	3,2	96,8	4	unwichtig	2	3,2	3,2	100,0		gesamt	62	100,0	100,0			keine Antwort	0	0				gesamt	62	100,0					
		Häufigkeit	Prozent	gültige Prozente	kumulierte Prozente																																																				
1	sehr wichtig	4	6,5	6,5	6,5																																																				
2	wichtig	54	87,1	87,1	93,5																																																				
3	weniger wichtig	2	3,2	3,2	96,8																																																				
4	unwichtig	2	3,2	3,2	100,0																																																				
	gesamt	62	100,0	100,0																																																					
	keine Antwort	0	0																																																						
	gesamt	62	100,0																																																						

Ergebnisse der 3. Runde

	Gruppen-Antwort			Häufigkeitsverteilung																																																	
Wahrscheinlichkeit der Realisierung in der Logistik-Branche	Mittelwert	Median	Varianz																																																		
	1,88	2	0,106																																																		
	Visualisierung der Positionierung von Median und Mittelwert der Gruppen-Antwort																																																				
	1 2 3 4 Legende: 																																																				
				<table border="1"> <thead> <tr> <th></th> <th></th> <th>Häufigkeit</th> <th>Prozent</th> <th>gültige Prozente</th> <th>kumulierte Prozente</th> </tr> </thead> <tbody> <tr> <td>1</td> <td>sehr wahrscheinlich</td> <td>7</td> <td>11,3</td> <td>11,9</td> <td>11,9</td> </tr> <tr> <td>2</td> <td>eher wahrscheinlich</td> <td>52</td> <td>83,9</td> <td>88,1</td> <td>100,0</td> </tr> <tr> <td>3</td> <td>eher unwahrscheinlich</td> <td>0</td> <td>0</td> <td>0</td> <td>0</td> </tr> <tr> <td>4</td> <td>sehr unwahrscheinlich</td> <td>0</td> <td>0</td> <td>0</td> <td>0</td> </tr> <tr> <td></td> <td>gesamt</td> <td>59</td> <td>95,2</td> <td>100,0</td> <td></td> </tr> <tr> <td></td> <td>keine Antwort</td> <td>3</td> <td>4,8</td> <td></td> <td></td> </tr> <tr> <td></td> <td>gesamt</td> <td>62</td> <td>100,0</td> <td></td> <td></td> </tr> </tbody> </table>			Häufigkeit	Prozent	gültige Prozente	kumulierte Prozente	1	sehr wahrscheinlich	7	11,3	11,9	11,9	2	eher wahrscheinlich	52	83,9	88,1	100,0	3	eher unwahrscheinlich	0	0	0	0	4	sehr unwahrscheinlich	0	0	0	0		gesamt	59	95,2	100,0			keine Antwort	3	4,8				gesamt	62	100,0			
		Häufigkeit	Prozent	gültige Prozente	kumulierte Prozente																																																
1	sehr wahrscheinlich	7	11,3	11,9	11,9																																																
2	eher wahrscheinlich	52	83,9	88,1	100,0																																																
3	eher unwahrscheinlich	0	0	0	0																																																
4	sehr unwahrscheinlich	0	0	0	0																																																
	gesamt	59	95,2	100,0																																																	
	keine Antwort	3	4,8																																																		
	gesamt	62	100,0																																																		
Erwünschtheit der Realisierung in der Logistik-Branche	Mittelwert	Median	Varianz																																																		
	1,25	1	0,326																																																		
	Visualisierung der Positionierung von Median und Mittelwert der Gruppen-Antwort																																																				
	1 2 3 4 Legende: 																																																				
				<table border="1"> <thead> <tr> <th></th> <th></th> <th>Häufigkeit</th> <th>Prozent</th> <th>gültige Prozente</th> <th>kumulierte Prozente</th> </tr> </thead> <tbody> <tr> <td>1</td> <td>sehr wichtig</td> <td>49</td> <td>79,0</td> <td>81,7</td> <td>81,7</td> </tr> <tr> <td>2</td> <td>wichtig</td> <td>7</td> <td>11,3</td> <td>11,7</td> <td>93,3</td> </tr> <tr> <td>3</td> <td>weniger wichtig</td> <td>4</td> <td>6,5</td> <td>6,7</td> <td>100,0</td> </tr> <tr> <td>4</td> <td>unwichtig</td> <td>0</td> <td>0</td> <td>0</td> <td>0</td> </tr> <tr> <td></td> <td>gesamt</td> <td>60</td> <td>96,8</td> <td>100,0</td> <td></td> </tr> <tr> <td></td> <td>keine Antwort</td> <td>2</td> <td>3,2</td> <td></td> <td></td> </tr> <tr> <td></td> <td>gesamt</td> <td>62</td> <td>100,0</td> <td></td> <td></td> </tr> </tbody> </table>			Häufigkeit	Prozent	gültige Prozente	kumulierte Prozente	1	sehr wichtig	49	79,0	81,7	81,7	2	wichtig	7	11,3	11,7	93,3	3	weniger wichtig	4	6,5	6,7	100,0	4	unwichtig	0	0	0	0		gesamt	60	96,8	100,0			keine Antwort	2	3,2				gesamt	62	100,0			
		Häufigkeit	Prozent	gültige Prozente	kumulierte Prozente																																																
1	sehr wichtig	49	79,0	81,7	81,7																																																
2	wichtig	7	11,3	11,7	93,3																																																
3	weniger wichtig	4	6,5	6,7	100,0																																																
4	unwichtig	0	0	0	0																																																
	gesamt	60	96,8	100,0																																																	
	keine Antwort	2	3,2																																																		
	gesamt	62	100,0																																																		

Ergebnisse der 3. Runde

	Gruppen-Antwort			Häufigkeitsverteilung																																																				
Wahrscheinlichkeit der Realisierung in der Logistik-Branche	Mittelwert	Median	Varianz																																																					
	Visualisierung der Positionierung von Median und Mittelwert der Gruppen-Antwort			<table border="1"> <thead> <tr> <th></th> <th></th> <th>Häufigkeit</th> <th>Prozent</th> <th>gültige Prozente</th> <th>kumulierte Prozente</th> </tr> </thead> <tbody> <tr><td>1</td><td>sehr wahrscheinlich</td><td></td><td></td><td></td><td></td></tr> <tr><td>2</td><td>eher wahrscheinlich</td><td></td><td></td><td></td><td></td></tr> <tr><td>3</td><td>eher unwahrscheinlich</td><td></td><td></td><td></td><td></td></tr> <tr><td>4</td><td>sehr unwahrscheinlich</td><td></td><td></td><td></td><td></td></tr> <tr><td></td><td>gesamt</td><td></td><td></td><td></td><td></td></tr> <tr><td></td><td>keine Antwort</td><td></td><td></td><td></td><td></td></tr> <tr><td></td><td>gesamt</td><td></td><td></td><td></td><td></td></tr> </tbody> </table>								Häufigkeit	Prozent	gültige Prozente	kumulierte Prozente	1	sehr wahrscheinlich					2	eher wahrscheinlich					3	eher unwahrscheinlich					4	sehr unwahrscheinlich						gesamt						keine Antwort						gesamt			
		Häufigkeit	Prozent	gültige Prozente	kumulierte Prozente																																																			
1	sehr wahrscheinlich																																																							
2	eher wahrscheinlich																																																							
3	eher unwahrscheinlich																																																							
4	sehr unwahrscheinlich																																																							
	gesamt																																																							
	keine Antwort																																																							
	gesamt																																																							
Erwünschtheit der Realisierung in der Logistik-Branche	Mittelwert	Median	Varianz																																																					
	Visualisierung der Positionierung von Median und Mittelwert der Gruppen-Antwort			<table border="1"> <thead> <tr> <th></th> <th></th> <th>Häufigkeit</th> <th>Prozent</th> <th>gültige Prozente</th> <th>kumulierte Prozente</th> </tr> </thead> <tbody> <tr><td>1</td><td>sehr wichtig</td><td></td><td></td><td></td><td></td></tr> <tr><td>2</td><td>wichtig</td><td></td><td></td><td></td><td></td></tr> <tr><td>3</td><td>weniger wichtig</td><td></td><td></td><td></td><td></td></tr> <tr><td>4</td><td>unwichtig</td><td></td><td></td><td></td><td></td></tr> <tr><td></td><td>gesamt</td><td></td><td></td><td></td><td></td></tr> <tr><td></td><td>keine Antwort</td><td></td><td></td><td></td><td></td></tr> <tr><td></td><td>gesamt</td><td></td><td></td><td></td><td></td></tr> </tbody> </table>								Häufigkeit	Prozent	gültige Prozente	kumulierte Prozente	1	sehr wichtig					2	wichtig					3	weniger wichtig					4	unwichtig						gesamt						keine Antwort						gesamt			
		Häufigkeit	Prozent	gültige Prozente	kumulierte Prozente																																																			
1	sehr wichtig																																																							
2	wichtig																																																							
3	weniger wichtig																																																							
4	unwichtig																																																							
	gesamt																																																							
	keine Antwort																																																							
	gesamt																																																							

Ergebnisse der 3. Runde

	Gruppen-Antwort			Häufigkeitsverteilung																																																				
Wahrscheinlichkeit der Realisierung in der Logistik-Branche	Mittelwert	Median	Varianz																																																					
	Visualisierung der Positionierung von Median und Mittelwert der Gruppen-Antwort			<table border="1"> <thead> <tr> <th></th> <th></th> <th>Häufigkeit</th> <th>Prozent</th> <th>gültige Prozente</th> <th>kumulierte Prozente</th> </tr> </thead> <tbody> <tr><td>1</td><td>sehr wahrscheinlich</td><td></td><td></td><td></td><td></td></tr> <tr><td>2</td><td>eher wahrscheinlich</td><td></td><td></td><td></td><td></td></tr> <tr><td>3</td><td>eher unwahrscheinlich</td><td></td><td></td><td></td><td></td></tr> <tr><td>4</td><td>sehr unwahrscheinlich</td><td></td><td></td><td></td><td></td></tr> <tr><td></td><td>gesamt</td><td></td><td></td><td></td><td></td></tr> <tr><td></td><td>keine Antwort</td><td></td><td></td><td></td><td></td></tr> <tr><td></td><td>gesamt</td><td></td><td></td><td></td><td></td></tr> </tbody> </table>								Häufigkeit	Prozent	gültige Prozente	kumulierte Prozente	1	sehr wahrscheinlich					2	eher wahrscheinlich					3	eher unwahrscheinlich					4	sehr unwahrscheinlich						gesamt						keine Antwort						gesamt			
		Häufigkeit	Prozent	gültige Prozente	kumulierte Prozente																																																			
1	sehr wahrscheinlich																																																							
2	eher wahrscheinlich																																																							
3	eher unwahrscheinlich																																																							
4	sehr unwahrscheinlich																																																							
	gesamt																																																							
	keine Antwort																																																							
	gesamt																																																							
Erwünschtheit der Realisierung in der Logistik-Branche	Mittelwert	Median	Varianz																																																					
	Visualisierung der Positionierung von Median und Mittelwert der Gruppen-Antwort			<table border="1"> <thead> <tr> <th></th> <th></th> <th>Häufigkeit</th> <th>Prozent</th> <th>gültige Prozente</th> <th>kumulierte Prozente</th> </tr> </thead> <tbody> <tr><td>1</td><td>sehr wichtig</td><td></td><td></td><td></td><td></td></tr> <tr><td>2</td><td>wichtig</td><td></td><td></td><td></td><td></td></tr> <tr><td>3</td><td>weniger wichtig</td><td></td><td></td><td></td><td></td></tr> <tr><td>4</td><td>unwichtig</td><td></td><td></td><td></td><td></td></tr> <tr><td></td><td>gesamt</td><td></td><td></td><td></td><td></td></tr> <tr><td></td><td>keine Antwort</td><td></td><td></td><td></td><td></td></tr> <tr><td></td><td>gesamt</td><td></td><td></td><td></td><td></td></tr> </tbody> </table>								Häufigkeit	Prozent	gültige Prozente	kumulierte Prozente	1	sehr wichtig					2	wichtig					3	weniger wichtig					4	unwichtig						gesamt						keine Antwort						gesamt			
		Häufigkeit	Prozent	gültige Prozente	kumulierte Prozente																																																			
1	sehr wichtig																																																							
2	wichtig																																																							
3	weniger wichtig																																																							
4	unwichtig																																																							
	gesamt																																																							
	keine Antwort																																																							
	gesamt																																																							

Ergebnisse der 3. Runde

	Gruppen-Antwort			Häufigkeitsverteilung																																																				
Wahrscheinlichkeit der Realisierung in der Logistik-Branche	Mittelwert	Median	Varianz																																																					
	Visualisierung der Positionierung von Median und Mittelwert der Gruppen-Antwort			<table border="1"> <thead> <tr> <th></th> <th></th> <th>Häufigkeit</th> <th>Prozent</th> <th>gültige Prozente</th> <th>kumulierte Prozente</th> </tr> </thead> <tbody> <tr> <td>1</td> <td>sehr wahrscheinlich</td> <td></td> <td></td> <td></td> <td></td> </tr> <tr> <td>2</td> <td>eher wahrscheinlich</td> <td></td> <td></td> <td></td> <td></td> </tr> <tr> <td>3</td> <td>eher unwahrscheinlich</td> <td></td> <td></td> <td></td> <td></td> </tr> <tr> <td>4</td> <td>sehr unwahrscheinlich</td> <td></td> <td></td> <td></td> <td></td> </tr> <tr> <td></td> <td>gesamt</td> <td></td> <td></td> <td></td> <td></td> </tr> <tr> <td></td> <td>keine Antwort</td> <td></td> <td></td> <td></td> <td></td> </tr> <tr> <td></td> <td>gesamt</td> <td></td> <td></td> <td></td> <td></td> </tr> </tbody> </table>								Häufigkeit	Prozent	gültige Prozente	kumulierte Prozente	1	sehr wahrscheinlich					2	eher wahrscheinlich					3	eher unwahrscheinlich					4	sehr unwahrscheinlich						gesamt						keine Antwort						gesamt			
		Häufigkeit	Prozent	gültige Prozente	kumulierte Prozente																																																			
1	sehr wahrscheinlich																																																							
2	eher wahrscheinlich																																																							
3	eher unwahrscheinlich																																																							
4	sehr unwahrscheinlich																																																							
	gesamt																																																							
	keine Antwort																																																							
	gesamt																																																							
Erwünschtheit der Realisierung in der Logistik-Branche	Mittelwert	Median	Varianz																																																					
	Visualisierung der Positionierung von Median und Mittelwert der Gruppen-Antwort			<table border="1"> <thead> <tr> <th></th> <th></th> <th>Häufigkeit</th> <th>Prozent</th> <th>gültige Prozente</th> <th>kumulierte Prozente</th> </tr> </thead> <tbody> <tr> <td>1</td> <td>sehr wichtig</td> <td></td> <td></td> <td></td> <td></td> </tr> <tr> <td>2</td> <td>wichtig</td> <td></td> <td></td> <td></td> <td></td> </tr> <tr> <td>3</td> <td>weniger wichtig</td> <td></td> <td></td> <td></td> <td></td> </tr> <tr> <td>4</td> <td>unwichtig</td> <td></td> <td></td> <td></td> <td></td> </tr> <tr> <td></td> <td>gesamt</td> <td></td> <td></td> <td></td> <td></td> </tr> <tr> <td></td> <td>keine Antwort</td> <td></td> <td></td> <td></td> <td></td> </tr> <tr> <td></td> <td>gesamt</td> <td></td> <td></td> <td></td> <td></td> </tr> </tbody> </table>								Häufigkeit	Prozent	gültige Prozente	kumulierte Prozente	1	sehr wichtig					2	wichtig					3	weniger wichtig					4	unwichtig						gesamt						keine Antwort						gesamt			
		Häufigkeit	Prozent	gültige Prozente	kumulierte Prozente																																																			
1	sehr wichtig																																																							
2	wichtig																																																							
3	weniger wichtig																																																							
4	unwichtig																																																							
	gesamt																																																							
	keine Antwort																																																							
	gesamt																																																							

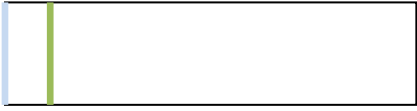

Ergebnisse der 3. Runde

	Gruppen-Antwort			Häufigkeitsverteilung																																																				
Wahrscheinlichkeit der Realisierung in der Logistik-Branche	Mittelwert	Median	Varianz																																																					
	Visualisierung der Positionierung von Median und Mittelwert der Gruppen-Antwort  <p>Legende: — Median — Mittelwert</p>			<table border="1"> <thead> <tr> <th></th> <th></th> <th>Häufigkeit</th> <th>Prozent</th> <th>gültige Prozente</th> <th>kumulierte Prozente</th> </tr> </thead> <tbody> <tr><td>1</td><td>sehr wahrscheinlich</td><td></td><td></td><td></td><td></td></tr> <tr><td>2</td><td>eher wahrscheinlich</td><td></td><td></td><td></td><td></td></tr> <tr><td>3</td><td>eher unwahrscheinlich</td><td></td><td></td><td></td><td></td></tr> <tr><td>4</td><td>sehr unwahrscheinlich</td><td></td><td></td><td></td><td></td></tr> <tr><td></td><td>gesamt</td><td></td><td></td><td></td><td></td></tr> <tr><td></td><td>keine Antwort</td><td></td><td></td><td></td><td></td></tr> <tr><td></td><td>gesamt</td><td></td><td></td><td></td><td></td></tr> </tbody> </table>								Häufigkeit	Prozent	gültige Prozente	kumulierte Prozente	1	sehr wahrscheinlich					2	eher wahrscheinlich					3	eher unwahrscheinlich					4	sehr unwahrscheinlich						gesamt						keine Antwort						gesamt			
		Häufigkeit	Prozent	gültige Prozente	kumulierte Prozente																																																			
1	sehr wahrscheinlich																																																							
2	eher wahrscheinlich																																																							
3	eher unwahrscheinlich																																																							
4	sehr unwahrscheinlich																																																							
	gesamt																																																							
	keine Antwort																																																							
	gesamt																																																							
Erwünschtheit der Realisierung in der Logistik-Branche	Mittelwert	Median	Varianz																																																					
	Visualisierung der Positionierung von Median und Mittelwert der Gruppen-Antwort  <p>Legende: — Median — Mittelwert</p>			<table border="1"> <thead> <tr> <th></th> <th></th> <th>Häufigkeit</th> <th>Prozent</th> <th>gültige Prozente</th> <th>kumulierte Prozente</th> </tr> </thead> <tbody> <tr><td>1</td><td>sehr wichtig</td><td></td><td></td><td></td><td></td></tr> <tr><td>2</td><td>wichtig</td><td></td><td></td><td></td><td></td></tr> <tr><td>3</td><td>weniger wichtig</td><td></td><td></td><td></td><td></td></tr> <tr><td>4</td><td>unwichtig</td><td></td><td></td><td></td><td></td></tr> <tr><td></td><td>gesamt</td><td></td><td></td><td></td><td></td></tr> <tr><td></td><td>keine Antwort</td><td></td><td></td><td></td><td></td></tr> <tr><td></td><td>gesamt</td><td></td><td></td><td></td><td></td></tr> </tbody> </table>								Häufigkeit	Prozent	gültige Prozente	kumulierte Prozente	1	sehr wichtig					2	wichtig					3	weniger wichtig					4	unwichtig						gesamt						keine Antwort						gesamt			
		Häufigkeit	Prozent	gültige Prozente	kumulierte Prozente																																																			
1	sehr wichtig																																																							
2	wichtig																																																							
3	weniger wichtig																																																							
4	unwichtig																																																							
	gesamt																																																							
	keine Antwort																																																							
	gesamt																																																							

Ergebnisse der 3. Runde

	Gruppen-Antwort			Häufigkeitsverteilung																																																				
Wahrscheinlichkeit der Realisierung in der Logistik-Branche	Mittelwert	Median	Varianz																																																					
	Visualisierung der Positionierung von Median und Mittelwert der Gruppen-Antwort			<table border="1"> <thead> <tr> <th></th> <th></th> <th>Häufigkeit</th> <th>Prozent</th> <th>gültige Prozente</th> <th>kumulierte Prozente</th> </tr> </thead> <tbody> <tr><td>1</td><td>sehr wahrscheinlich</td><td></td><td></td><td></td><td></td></tr> <tr><td>2</td><td>eher wahrscheinlich</td><td></td><td></td><td></td><td></td></tr> <tr><td>3</td><td>eher unwahrscheinlich</td><td></td><td></td><td></td><td></td></tr> <tr><td>4</td><td>sehr unwahrscheinlich</td><td></td><td></td><td></td><td></td></tr> <tr><td></td><td>gesamt</td><td></td><td></td><td></td><td></td></tr> <tr><td></td><td>keine Antwort</td><td></td><td></td><td></td><td></td></tr> <tr><td></td><td>gesamt</td><td></td><td></td><td></td><td></td></tr> </tbody> </table>								Häufigkeit	Prozent	gültige Prozente	kumulierte Prozente	1	sehr wahrscheinlich					2	eher wahrscheinlich					3	eher unwahrscheinlich					4	sehr unwahrscheinlich						gesamt						keine Antwort						gesamt			
		Häufigkeit	Prozent	gültige Prozente	kumulierte Prozente																																																			
1	sehr wahrscheinlich																																																							
2	eher wahrscheinlich																																																							
3	eher unwahrscheinlich																																																							
4	sehr unwahrscheinlich																																																							
	gesamt																																																							
	keine Antwort																																																							
	gesamt																																																							
Erwünschtheit der Realisierung in der Logistik-Branche	Mittelwert	Median	Varianz																																																					
	Visualisierung der Positionierung von Median und Mittelwert der Gruppen-Antwort			<table border="1"> <thead> <tr> <th></th> <th></th> <th>Häufigkeit</th> <th>Prozent</th> <th>gültige Prozente</th> <th>kumulierte Prozente</th> </tr> </thead> <tbody> <tr><td>1</td><td>sehr wichtig</td><td></td><td></td><td></td><td></td></tr> <tr><td>2</td><td>wichtig</td><td></td><td></td><td></td><td></td></tr> <tr><td>3</td><td>weniger wichtig</td><td></td><td></td><td></td><td></td></tr> <tr><td>4</td><td>unwichtig</td><td></td><td></td><td></td><td></td></tr> <tr><td></td><td>gesamt</td><td></td><td></td><td></td><td></td></tr> <tr><td></td><td>keine Antwort</td><td></td><td></td><td></td><td></td></tr> <tr><td></td><td>gesamt</td><td></td><td></td><td></td><td></td></tr> </tbody> </table>								Häufigkeit	Prozent	gültige Prozente	kumulierte Prozente	1	sehr wichtig					2	wichtig					3	weniger wichtig					4	unwichtig						gesamt						keine Antwort						gesamt			
		Häufigkeit	Prozent	gültige Prozente	kumulierte Prozente																																																			
1	sehr wichtig																																																							
2	wichtig																																																							
3	weniger wichtig																																																							
4	unwichtig																																																							
	gesamt																																																							
	keine Antwort																																																							
	gesamt																																																							

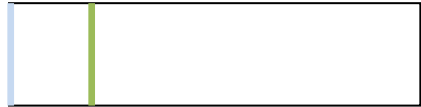
Ergebnisse der 3. Runde

	Gruppen-Antwort			Häufigkeitsverteilung																																																				
Wahrscheinlichkeit der Realisierung in der Logistik-Branche	Mittelwert	Median	Varianz																																																					
	Visualisierung der Positionierung von Median und Mittelwert der Gruppen-Antwort  <p>1 2 3 4</p> Legende: — Median — Mittelwert			<table border="1"> <thead> <tr> <th></th> <th></th> <th>Häufigkeit</th> <th>Prozent</th> <th>gültige Prozente</th> <th>kumulierte Prozente</th> </tr> </thead> <tbody> <tr><td>1</td><td>sehr wahrscheinlich</td><td></td><td></td><td></td><td></td></tr> <tr><td>2</td><td>eher wahrscheinlich</td><td></td><td></td><td></td><td></td></tr> <tr><td>3</td><td>eher unwahrscheinlich</td><td></td><td></td><td></td><td></td></tr> <tr><td>4</td><td>sehr unwahrscheinlich</td><td></td><td></td><td></td><td></td></tr> <tr><td></td><td>gesamt</td><td></td><td></td><td></td><td></td></tr> <tr><td></td><td>keine Antwort</td><td></td><td></td><td></td><td></td></tr> <tr><td></td><td>gesamt</td><td></td><td></td><td></td><td></td></tr> </tbody> </table>								Häufigkeit	Prozent	gültige Prozente	kumulierte Prozente	1	sehr wahrscheinlich					2	eher wahrscheinlich					3	eher unwahrscheinlich					4	sehr unwahrscheinlich						gesamt						keine Antwort						gesamt			
		Häufigkeit	Prozent	gültige Prozente	kumulierte Prozente																																																			
1	sehr wahrscheinlich																																																							
2	eher wahrscheinlich																																																							
3	eher unwahrscheinlich																																																							
4	sehr unwahrscheinlich																																																							
	gesamt																																																							
	keine Antwort																																																							
	gesamt																																																							
Erwünschtheit der Realisierung in der Logistik-Branche	Mittelwert	Median	Varianz																																																					
	Visualisierung der Positionierung von Median und Mittelwert der Gruppen-Antwort  <p>1 2 3 4</p> Legende: — Median — Mittelwert			<table border="1"> <thead> <tr> <th></th> <th></th> <th>Häufigkeit</th> <th>Prozent</th> <th>gültige Prozente</th> <th>kumulierte Prozente</th> </tr> </thead> <tbody> <tr><td>1</td><td>sehr wichtig</td><td></td><td></td><td></td><td></td></tr> <tr><td>2</td><td>wichtig</td><td></td><td></td><td></td><td></td></tr> <tr><td>3</td><td>weniger wichtig</td><td></td><td></td><td></td><td></td></tr> <tr><td>4</td><td>unwichtig</td><td></td><td></td><td></td><td></td></tr> <tr><td></td><td>gesamt</td><td></td><td></td><td></td><td></td></tr> <tr><td></td><td>keine Antwort</td><td></td><td></td><td></td><td></td></tr> <tr><td></td><td>gesamt</td><td></td><td></td><td></td><td></td></tr> </tbody> </table>								Häufigkeit	Prozent	gültige Prozente	kumulierte Prozente	1	sehr wichtig					2	wichtig					3	weniger wichtig					4	unwichtig						gesamt						keine Antwort						gesamt			
		Häufigkeit	Prozent	gültige Prozente	kumulierte Prozente																																																			
1	sehr wichtig																																																							
2	wichtig																																																							
3	weniger wichtig																																																							
4	unwichtig																																																							
	gesamt																																																							
	keine Antwort																																																							
	gesamt																																																							

Ergebnisse der 3. Runde

	Gruppen-Antwort			Häufigkeitsverteilung																																																					
Wahrscheinlichkeit der Realisierung in der Logistik-Branche	Mittelwert	Median	Varianz																																																						
Erwünschtheit der Realisierung in der Logistik-Branche	Mittelwert	Median	Varianz																																																						
	Visualisierung der Positionierung von Median und Mittelwert der Gruppen-Antwort			<table border="1"> <thead> <tr> <th></th> <th></th> <th>Häufigkeit</th> <th>Prozent</th> <th>gültige Prozente</th> <th>kumulierte Prozente</th> </tr> </thead> <tbody> <tr><td>1</td><td>sehr wahrscheinlich</td><td></td><td></td><td></td><td></td></tr> <tr><td>2</td><td>eher wahrscheinlich</td><td></td><td></td><td></td><td></td></tr> <tr><td>3</td><td>eher unwahrscheinlich</td><td></td><td></td><td></td><td></td></tr> <tr><td>4</td><td>sehr unwahrscheinlich</td><td></td><td></td><td></td><td></td></tr> <tr><td></td><td>gesamt</td><td></td><td></td><td></td><td></td></tr> <tr><td></td><td>keine Antwort</td><td></td><td></td><td></td><td></td></tr> <tr><td></td><td>gesamt</td><td></td><td></td><td></td><td></td></tr> </tbody> </table>								Häufigkeit	Prozent	gültige Prozente	kumulierte Prozente	1	sehr wahrscheinlich					2	eher wahrscheinlich					3	eher unwahrscheinlich					4	sehr unwahrscheinlich						gesamt						keine Antwort						gesamt				
		Häufigkeit	Prozent	gültige Prozente	kumulierte Prozente																																																				
1	sehr wahrscheinlich																																																								
2	eher wahrscheinlich																																																								
3	eher unwahrscheinlich																																																								
4	sehr unwahrscheinlich																																																								
	gesamt																																																								
	keine Antwort																																																								
	gesamt																																																								
	Visualisierung der Positionierung von Median und Mittelwert der Gruppen-Antwort			<table border="1"> <thead> <tr> <th></th> <th></th> <th>Häufigkeit</th> <th>Prozent</th> <th>gültige Prozente</th> <th>kumulierte Prozente</th> </tr> </thead> <tbody> <tr><td>1</td><td>sehr wichtig</td><td></td><td></td><td></td><td></td></tr> <tr><td>2</td><td>wichtig</td><td></td><td></td><td></td><td></td></tr> <tr><td>3</td><td>weniger wichtig</td><td></td><td></td><td></td><td></td></tr> <tr><td>4</td><td>unwichtig</td><td></td><td></td><td></td><td></td></tr> <tr><td></td><td>gesamt</td><td></td><td></td><td></td><td></td></tr> <tr><td></td><td>keine Antwort</td><td></td><td></td><td></td><td></td></tr> <tr><td></td><td>gesamt</td><td></td><td></td><td></td><td></td></tr> </tbody> </table>								Häufigkeit	Prozent	gültige Prozente	kumulierte Prozente	1	sehr wichtig					2	wichtig					3	weniger wichtig					4	unwichtig						gesamt						keine Antwort						gesamt				
		Häufigkeit	Prozent	gültige Prozente	kumulierte Prozente																																																				
1	sehr wichtig																																																								
2	wichtig																																																								
3	weniger wichtig																																																								
4	unwichtig																																																								
	gesamt																																																								
	keine Antwort																																																								
	gesamt																																																								
	1 2 3 4 Legende: Median Mittelwert			1 2 3 4 Legende: Median Mittelwert																																																					

Ergebnisse der 3. Runde

	Gruppen-Antwort			Häufigkeitsverteilung																																																				
Wahrscheinlichkeit der Realisierung in der Logistik-Branche	Mittelwert	Median	Varianz																																																					
	Visualisierung der Positionierung von Median und Mittelwert der Gruppen-Antwort			<table border="1"> <thead> <tr> <th></th> <th></th> <th>Häufigkeit</th> <th>Prozent</th> <th>gültige Prozente</th> <th>kumulierte Prozente</th> </tr> </thead> <tbody> <tr><td>1</td><td>sehr wahrscheinlich</td><td></td><td></td><td></td><td></td></tr> <tr><td>2</td><td>eher wahrscheinlich</td><td></td><td></td><td></td><td></td></tr> <tr><td>3</td><td>eher unwahrscheinlich</td><td></td><td></td><td></td><td></td></tr> <tr><td>4</td><td>sehr unwahrscheinlich</td><td></td><td></td><td></td><td></td></tr> <tr><td></td><td>gesamt</td><td></td><td></td><td></td><td></td></tr> <tr><td></td><td>keine Antwort</td><td></td><td></td><td></td><td></td></tr> <tr><td></td><td>gesamt</td><td></td><td></td><td></td><td></td></tr> </tbody> </table>								Häufigkeit	Prozent	gültige Prozente	kumulierte Prozente	1	sehr wahrscheinlich					2	eher wahrscheinlich					3	eher unwahrscheinlich					4	sehr unwahrscheinlich						gesamt						keine Antwort						gesamt			
		Häufigkeit	Prozent	gültige Prozente	kumulierte Prozente																																																			
1	sehr wahrscheinlich																																																							
2	eher wahrscheinlich																																																							
3	eher unwahrscheinlich																																																							
4	sehr unwahrscheinlich																																																							
	gesamt																																																							
	keine Antwort																																																							
	gesamt																																																							
Erwünschtheit der Realisierung in der Logistik-Branche	Mittelwert	Median	Varianz																																																					
	Visualisierung der Positionierung von Median und Mittelwert der Gruppen-Antwort			<table border="1"> <thead> <tr> <th></th> <th></th> <th>Häufigkeit</th> <th>Prozent</th> <th>gültige Prozente</th> <th>kumulierte Prozente</th> </tr> </thead> <tbody> <tr><td>1</td><td>sehr wichtig</td><td></td><td></td><td></td><td></td></tr> <tr><td>2</td><td>wichtig</td><td></td><td></td><td></td><td></td></tr> <tr><td>3</td><td>weniger wichtig</td><td></td><td></td><td></td><td></td></tr> <tr><td>4</td><td>unwichtig</td><td></td><td></td><td></td><td></td></tr> <tr><td></td><td>gesamt</td><td></td><td></td><td></td><td></td></tr> <tr><td></td><td>keine Antwort</td><td></td><td></td><td></td><td></td></tr> <tr><td></td><td>gesamt</td><td></td><td></td><td></td><td></td></tr> </tbody> </table>								Häufigkeit	Prozent	gültige Prozente	kumulierte Prozente	1	sehr wichtig					2	wichtig					3	weniger wichtig					4	unwichtig						gesamt						keine Antwort						gesamt			
		Häufigkeit	Prozent	gültige Prozente	kumulierte Prozente																																																			
1	sehr wichtig																																																							
2	wichtig																																																							
3	weniger wichtig																																																							
4	unwichtig																																																							
	gesamt																																																							
	keine Antwort																																																							
	gesamt																																																							

Ergebnisse der 3. Runde

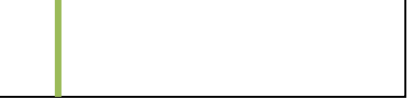
	Gruppen-Antwort			Häufigkeitsverteilung																																																				
Wahrscheinlichkeit der Realisierung in der Logistik-Branche	Mittelwert	Median	Varianz																																																					
	Visualisierung der Positionierung von Median und Mittelwert der Gruppen-Antwort  <p>Legende: — Median — Mittelwert</p>			<table border="1"> <thead> <tr> <th></th> <th></th> <th>Häufigkeit</th> <th>Prozent</th> <th>gültige Prozente</th> <th>kumulierte Prozente</th> </tr> </thead> <tbody> <tr><td>1</td><td>sehr wahrscheinlich</td><td></td><td></td><td></td><td></td></tr> <tr><td>2</td><td>eher wahrscheinlich</td><td></td><td></td><td></td><td></td></tr> <tr><td>3</td><td>eher unwahrscheinlich</td><td></td><td></td><td></td><td></td></tr> <tr><td>4</td><td>sehr unwahrscheinlich</td><td></td><td></td><td></td><td></td></tr> <tr><td></td><td>gesamt</td><td></td><td></td><td></td><td></td></tr> <tr><td></td><td>keine Antwort</td><td></td><td></td><td></td><td></td></tr> <tr><td></td><td>gesamt</td><td></td><td></td><td></td><td></td></tr> </tbody> </table>								Häufigkeit	Prozent	gültige Prozente	kumulierte Prozente	1	sehr wahrscheinlich					2	eher wahrscheinlich					3	eher unwahrscheinlich					4	sehr unwahrscheinlich						gesamt						keine Antwort						gesamt			
		Häufigkeit	Prozent	gültige Prozente	kumulierte Prozente																																																			
1	sehr wahrscheinlich																																																							
2	eher wahrscheinlich																																																							
3	eher unwahrscheinlich																																																							
4	sehr unwahrscheinlich																																																							
	gesamt																																																							
	keine Antwort																																																							
	gesamt																																																							
Erwünschtheit der Realisierung in der Logistik-Branche	Mittelwert	Median	Varianz																																																					
	Visualisierung der Positionierung von Median und Mittelwert der Gruppen-Antwort  <p>Legende: — Median — Mittelwert</p>			<table border="1"> <thead> <tr> <th></th> <th></th> <th>Häufigkeit</th> <th>Prozent</th> <th>gültige Prozente</th> <th>kumulierte Prozente</th> </tr> </thead> <tbody> <tr><td>1</td><td>sehr wichtig</td><td></td><td></td><td></td><td></td></tr> <tr><td>2</td><td>wichtig</td><td></td><td></td><td></td><td></td></tr> <tr><td>3</td><td>weniger wichtig</td><td></td><td></td><td></td><td></td></tr> <tr><td>4</td><td>unwichtig</td><td></td><td></td><td></td><td></td></tr> <tr><td></td><td>gesamt</td><td></td><td></td><td></td><td></td></tr> <tr><td></td><td>keine Antwort</td><td></td><td></td><td></td><td></td></tr> <tr><td></td><td>gesamt</td><td></td><td></td><td></td><td></td></tr> </tbody> </table>								Häufigkeit	Prozent	gültige Prozente	kumulierte Prozente	1	sehr wichtig					2	wichtig					3	weniger wichtig					4	unwichtig						gesamt						keine Antwort						gesamt			
		Häufigkeit	Prozent	gültige Prozente	kumulierte Prozente																																																			
1	sehr wichtig																																																							
2	wichtig																																																							
3	weniger wichtig																																																							
4	unwichtig																																																							
	gesamt																																																							
	keine Antwort																																																							
	gesamt																																																							

Ergebnisse der 3. Runde

	Gruppen-Antwort			Häufigkeitsverteilung																																																				
Wahrscheinlichkeit der Realisierung in der Logistik-Branche	Mittelwert	Median	Varianz																																																					
	<p>Visualisierung der Positionierung von Median und Mittelwert der Gruppen-Antwort</p> <p>1 2 3 4</p> <p>Legende: — Median — Mittelwert</p>			<table border="1"> <thead> <tr> <th></th> <th></th> <th>Häufigkeit</th> <th>Prozent</th> <th>gültige Prozenze</th> <th>kumulierte Prozenze</th> </tr> </thead> <tbody> <tr><td>1</td><td>sehr wahrscheinlich</td><td></td><td></td><td></td><td></td></tr> <tr><td>2</td><td>eher wahrscheinlich</td><td></td><td></td><td></td><td></td></tr> <tr><td>3</td><td>eher unwahrscheinlich</td><td></td><td></td><td></td><td></td></tr> <tr><td>4</td><td>sehr unwahrscheinlich</td><td></td><td></td><td></td><td></td></tr> <tr><td></td><td>gesamt</td><td></td><td></td><td></td><td></td></tr> <tr><td></td><td>keine Antwort</td><td></td><td></td><td></td><td></td></tr> <tr><td></td><td>gesamt</td><td></td><td></td><td></td><td></td></tr> </tbody> </table>								Häufigkeit	Prozent	gültige Prozenze	kumulierte Prozenze	1	sehr wahrscheinlich					2	eher wahrscheinlich					3	eher unwahrscheinlich					4	sehr unwahrscheinlich						gesamt						keine Antwort						gesamt			
		Häufigkeit	Prozent	gültige Prozenze	kumulierte Prozenze																																																			
1	sehr wahrscheinlich																																																							
2	eher wahrscheinlich																																																							
3	eher unwahrscheinlich																																																							
4	sehr unwahrscheinlich																																																							
	gesamt																																																							
	keine Antwort																																																							
	gesamt																																																							
Erwünschtheit der Realisierung in der Logistik-Branche	Mittelwert	Median	Varianz																																																					
	<p>Visualisierung der Positionierung von Median und Mittelwert der Gruppen-Antwort</p> <p>1 2 3 4</p> <p>Legende: — Median — Mittelwert</p>			<table border="1"> <thead> <tr> <th></th> <th></th> <th>Häufigkeit</th> <th>Prozent</th> <th>gültige Prozenze</th> <th>kumulierte Prozenze</th> </tr> </thead> <tbody> <tr><td>1</td><td>sehr wichtig</td><td></td><td></td><td></td><td></td></tr> <tr><td>2</td><td>wichtig</td><td></td><td></td><td></td><td></td></tr> <tr><td>3</td><td>weniger wichtig</td><td></td><td></td><td></td><td></td></tr> <tr><td>4</td><td>unwichtig</td><td></td><td></td><td></td><td></td></tr> <tr><td></td><td>gesamt</td><td></td><td></td><td></td><td></td></tr> <tr><td></td><td>keine Antwort</td><td></td><td></td><td></td><td></td></tr> <tr><td></td><td>gesamt</td><td></td><td></td><td></td><td></td></tr> </tbody> </table>								Häufigkeit	Prozent	gültige Prozenze	kumulierte Prozenze	1	sehr wichtig					2	wichtig					3	weniger wichtig					4	unwichtig						gesamt						keine Antwort						gesamt			
		Häufigkeit	Prozent	gültige Prozenze	kumulierte Prozenze																																																			
1	sehr wichtig																																																							
2	wichtig																																																							
3	weniger wichtig																																																							
4	unwichtig																																																							
	gesamt																																																							
	keine Antwort																																																							
	gesamt																																																							

Ergebnisse der 3. Runde

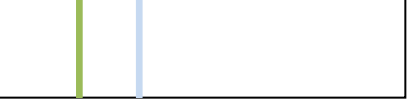
	Gruppen-Antwort			Häufigkeitsverteilung																																																				
Wahrscheinlichkeit der Realisierung in der Logistik-Branche	Mittelwert	Median	Varianz																																																					
	Visualisierung der Positionierung von Median und Mittelwert der Gruppen-Antwort  <p>Legende: — Median — Mittelwert</p>			<table border="1"> <thead> <tr> <th></th> <th></th> <th>Häufigkeit</th> <th>Prozent</th> <th>gültige Prozente</th> <th>kumulierte Prozente</th> </tr> </thead> <tbody> <tr><td>1</td><td>sehr wahrscheinlich</td><td></td><td></td><td></td><td></td></tr> <tr><td>2</td><td>eher wahrscheinlich</td><td></td><td></td><td></td><td></td></tr> <tr><td>3</td><td>eher unwahrscheinlich</td><td></td><td></td><td></td><td></td></tr> <tr><td>4</td><td>sehr unwahrscheinlich</td><td></td><td></td><td></td><td></td></tr> <tr><td></td><td>gesamt</td><td></td><td></td><td></td><td></td></tr> <tr><td></td><td>keine Antwort</td><td></td><td></td><td></td><td></td></tr> <tr><td></td><td>gesamt</td><td></td><td></td><td></td><td></td></tr> </tbody> </table>								Häufigkeit	Prozent	gültige Prozente	kumulierte Prozente	1	sehr wahrscheinlich					2	eher wahrscheinlich					3	eher unwahrscheinlich					4	sehr unwahrscheinlich						gesamt						keine Antwort						gesamt			
		Häufigkeit	Prozent	gültige Prozente	kumulierte Prozente																																																			
1	sehr wahrscheinlich																																																							
2	eher wahrscheinlich																																																							
3	eher unwahrscheinlich																																																							
4	sehr unwahrscheinlich																																																							
	gesamt																																																							
	keine Antwort																																																							
	gesamt																																																							
Erwünschtheit der Realisierung in der Logistik-Branche	Mittelwert	Median	Varianz																																																					
	Visualisierung der Positionierung von Median und Mittelwert der Gruppen-Antwort  <p>Legende: — Median — Mittelwert</p>			<table border="1"> <thead> <tr> <th></th> <th></th> <th>Häufigkeit</th> <th>Prozent</th> <th>gültige Prozente</th> <th>kumulierte Prozente</th> </tr> </thead> <tbody> <tr><td>1</td><td>sehr wichtig</td><td></td><td></td><td></td><td></td></tr> <tr><td>2</td><td>wichtig</td><td></td><td></td><td></td><td></td></tr> <tr><td>3</td><td>weniger wichtig</td><td></td><td></td><td></td><td></td></tr> <tr><td>4</td><td>unwichtig</td><td></td><td></td><td></td><td></td></tr> <tr><td></td><td>gesamt</td><td></td><td></td><td></td><td></td></tr> <tr><td></td><td>keine Antwort</td><td></td><td></td><td></td><td></td></tr> <tr><td></td><td>gesamt</td><td></td><td></td><td></td><td></td></tr> </tbody> </table>								Häufigkeit	Prozent	gültige Prozente	kumulierte Prozente	1	sehr wichtig					2	wichtig					3	weniger wichtig					4	unwichtig						gesamt						keine Antwort						gesamt			
		Häufigkeit	Prozent	gültige Prozente	kumulierte Prozente																																																			
1	sehr wichtig																																																							
2	wichtig																																																							
3	weniger wichtig																																																							
4	unwichtig																																																							
	gesamt																																																							
	keine Antwort																																																							
	gesamt																																																							

Ergebnisse der 3. Runde

	Gruppen-Antwort			Häufigkeitsverteilung																																																				
Wahrscheinlichkeit der Realisierung in der Logistik-Branche	Mittelwert	Median	Varianz																																																					
	<p>Visualisierung der Positionierung von Median und Mittelwert der Gruppen-Antwort</p> <p>1 2 3 4</p> <p>Legende: — Median — Mittelwert</p>			<table border="1"> <thead> <tr> <th></th> <th></th> <th>Häufigkeit</th> <th>Prozent</th> <th>gültige Prozente</th> <th>kumulierte Prozente</th> </tr> </thead> <tbody> <tr><td>1</td><td>sehr wahrscheinlich</td><td></td><td></td><td></td><td></td></tr> <tr><td>2</td><td>eher wahrscheinlich</td><td></td><td></td><td></td><td></td></tr> <tr><td>3</td><td>eher unwahrscheinlich</td><td></td><td></td><td></td><td></td></tr> <tr><td>4</td><td>sehr unwahrscheinlich</td><td></td><td></td><td></td><td></td></tr> <tr><td></td><td>gesamt</td><td></td><td></td><td></td><td></td></tr> <tr><td></td><td>keine Antwort</td><td></td><td></td><td></td><td></td></tr> <tr><td></td><td>gesamt</td><td></td><td></td><td></td><td></td></tr> </tbody> </table>								Häufigkeit	Prozent	gültige Prozente	kumulierte Prozente	1	sehr wahrscheinlich					2	eher wahrscheinlich					3	eher unwahrscheinlich					4	sehr unwahrscheinlich						gesamt						keine Antwort						gesamt			
		Häufigkeit	Prozent	gültige Prozente	kumulierte Prozente																																																			
1	sehr wahrscheinlich																																																							
2	eher wahrscheinlich																																																							
3	eher unwahrscheinlich																																																							
4	sehr unwahrscheinlich																																																							
	gesamt																																																							
	keine Antwort																																																							
	gesamt																																																							
Erwünschtheit der Realisierung in der Logistik-Branche	Mittelwert	Median	Varianz																																																					
	<p>Visualisierung der Positionierung von Median und Mittelwert der Gruppen-Antwort</p> <p>1 2 3 4</p> <p>Legende: — Median — Mittelwert</p>			<table border="1"> <thead> <tr> <th></th> <th></th> <th>Häufigkeit</th> <th>Prozent</th> <th>gültige Prozente</th> <th>kumulierte Prozente</th> </tr> </thead> <tbody> <tr><td>1</td><td>sehr wichtig</td><td></td><td></td><td></td><td></td></tr> <tr><td>2</td><td>wichtig</td><td></td><td></td><td></td><td></td></tr> <tr><td>3</td><td>weniger wichtig</td><td></td><td></td><td></td><td></td></tr> <tr><td>4</td><td>unwichtig</td><td></td><td></td><td></td><td></td></tr> <tr><td></td><td>gesamt</td><td></td><td></td><td></td><td></td></tr> <tr><td></td><td>keine Antwort</td><td></td><td></td><td></td><td></td></tr> <tr><td></td><td>gesamt</td><td></td><td></td><td></td><td></td></tr> </tbody> </table>								Häufigkeit	Prozent	gültige Prozente	kumulierte Prozente	1	sehr wichtig					2	wichtig					3	weniger wichtig					4	unwichtig						gesamt						keine Antwort						gesamt			
		Häufigkeit	Prozent	gültige Prozente	kumulierte Prozente																																																			
1	sehr wichtig																																																							
2	wichtig																																																							
3	weniger wichtig																																																							
4	unwichtig																																																							
	gesamt																																																							
	keine Antwort																																																							
	gesamt																																																							

Ergebnisse der 3. Runde

	Gruppen-Antwort			Häufigkeitsverteilung						
Wahrscheinlichkeit der Realisierung in der Logistik-Branche	Mittelwert	Median	Varianz							
	Visualisierung der Positionierung von Median und Mittelwert der Gruppen-Antwort									
	Legende: Median Mittelwert									
	Mittelwert	Median	Varianz							
	Visualisierung der Positionierung von Median und Mittelwert der Gruppen-Antwort									
	Legende: Median Mittelwert									
				Häufigkeit	Prozent	gültige Prozente	kumulierte Prozente			
	1	sehr wahrscheinlich								
	2	eher wahrscheinlich								
	3	eher unwahrscheinlich								
	4	sehr unwahrscheinlich								
		gesamt								
		keine Antwort								
		gesamt								
Erwünschtheit der Realisierung in der Logistik-Branche	Mittelwert	Median	Varianz							
	Visualisierung der Positionierung von Median und Mittelwert der Gruppen-Antwort									
	Legende: Median Mittelwert									
				Häufigkeit	Prozent	gültige Prozente	kumulierte Prozente			
	1	sehr wichtig								
	2	wichtig								
	3	weniger wichtig								
	4	unwichtig								
		gesamt								
		keine Antwort								
		gesamt								

Ergebnisse der 3. Runde

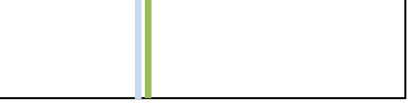
	Gruppen-Antwort			Häufigkeitsverteilung																																																				
Wahrscheinlichkeit der Realisierung in der Logistik-Branche	Mittelwert	Median	Varianz																																																					
	Visualisierung der Positionierung von Median und Mittelwert der Gruppen-Antwort  <p>Legende: — Median — Mittelwert</p>			<table border="1"> <thead> <tr> <th></th> <th></th> <th>Häufigkeit</th> <th>Prozent</th> <th>gültige Prozente</th> <th>kumulierte Prozente</th> </tr> </thead> <tbody> <tr><td>1</td><td>sehr wahrscheinlich</td><td></td><td></td><td></td><td></td></tr> <tr><td>2</td><td>eher wahrscheinlich</td><td></td><td></td><td></td><td></td></tr> <tr><td>3</td><td>eher unwahrscheinlich</td><td></td><td></td><td></td><td></td></tr> <tr><td>4</td><td>sehr unwahrscheinlich</td><td></td><td></td><td></td><td></td></tr> <tr><td></td><td>gesamt</td><td></td><td></td><td></td><td></td></tr> <tr><td></td><td>keine Antwort</td><td></td><td></td><td></td><td></td></tr> <tr><td></td><td>gesamt</td><td></td><td></td><td></td><td></td></tr> </tbody> </table>								Häufigkeit	Prozent	gültige Prozente	kumulierte Prozente	1	sehr wahrscheinlich					2	eher wahrscheinlich					3	eher unwahrscheinlich					4	sehr unwahrscheinlich						gesamt						keine Antwort						gesamt			
		Häufigkeit	Prozent	gültige Prozente	kumulierte Prozente																																																			
1	sehr wahrscheinlich																																																							
2	eher wahrscheinlich																																																							
3	eher unwahrscheinlich																																																							
4	sehr unwahrscheinlich																																																							
	gesamt																																																							
	keine Antwort																																																							
	gesamt																																																							
Erwünschtheit der Realisierung in der Logistik-Branche	Mittelwert	Median	Varianz																																																					
	Visualisierung der Positionierung von Median und Mittelwert der Gruppen-Antwort  <p>Legende: — Median — Mittelwert</p>			<table border="1"> <thead> <tr> <th></th> <th></th> <th>Häufigkeit</th> <th>Prozent</th> <th>gültige Prozente</th> <th>kumulierte Prozente</th> </tr> </thead> <tbody> <tr><td>1</td><td>sehr wichtig</td><td></td><td></td><td></td><td></td></tr> <tr><td>2</td><td>wichtig</td><td></td><td></td><td></td><td></td></tr> <tr><td>3</td><td>weniger wichtig</td><td></td><td></td><td></td><td></td></tr> <tr><td>4</td><td>unwichtig</td><td></td><td></td><td></td><td></td></tr> <tr><td></td><td>gesamt</td><td></td><td></td><td></td><td></td></tr> <tr><td></td><td>keine Antwort</td><td></td><td></td><td></td><td></td></tr> <tr><td></td><td>gesamt</td><td></td><td></td><td></td><td></td></tr> </tbody> </table>								Häufigkeit	Prozent	gültige Prozente	kumulierte Prozente	1	sehr wichtig					2	wichtig					3	weniger wichtig					4	unwichtig						gesamt						keine Antwort						gesamt			
		Häufigkeit	Prozent	gültige Prozente	kumulierte Prozente																																																			
1	sehr wichtig																																																							
2	wichtig																																																							
3	weniger wichtig																																																							
4	unwichtig																																																							
	gesamt																																																							
	keine Antwort																																																							
	gesamt																																																							

Ergebnisse der 3. Runde

	Gruppen-Antwort			Häufigkeitsverteilung																																																					
Wahrscheinlichkeit der Realisierung in der Logistik-Branche	Mittelwert	Median	Varianz	<table border="1"> <thead> <tr> <th></th> <th></th> <th>Häufigkeit</th> <th>Prozent</th> <th>gültige Prozente</th> <th>kumulierte Prozente</th> </tr> </thead> <tbody> <tr> <td>1</td> <td>sehr wahrscheinlich</td> <td></td> <td></td> <td></td> <td></td> </tr> <tr> <td>2</td> <td>eher wahrscheinlich</td> <td></td> <td></td> <td></td> <td></td> </tr> <tr> <td>3</td> <td>eher unwahrscheinlich</td> <td></td> <td></td> <td></td> <td></td> </tr> <tr> <td>4</td> <td>sehr unwahrscheinlich</td> <td></td> <td></td> <td></td> <td></td> </tr> <tr> <td></td> <td>gesamt</td> <td></td> <td></td> <td></td> <td></td> </tr> <tr> <td></td> <td>keine Antwort</td> <td></td> <td></td> <td></td> <td></td> </tr> <tr> <td></td> <td>gesamt</td> <td></td> <td></td> <td></td> <td></td> </tr> </tbody> </table>								Häufigkeit	Prozent	gültige Prozente	kumulierte Prozente	1	sehr wahrscheinlich					2	eher wahrscheinlich					3	eher unwahrscheinlich					4	sehr unwahrscheinlich						gesamt						keine Antwort						gesamt				
			Häufigkeit							Prozent	gültige Prozente	kumulierte Prozente																																													
1	sehr wahrscheinlich																																																								
2	eher wahrscheinlich																																																								
3	eher unwahrscheinlich																																																								
4	sehr unwahrscheinlich																																																								
	gesamt																																																								
	keine Antwort																																																								
	gesamt																																																								
Visualisierung der Positionierung von Median und Mittelwert der Gruppen-Antwort	<p>1 2 3 4</p> <p>Legende: — Median — Mittelwert</p>																																																								
Erwünschtheit der Realisierung in der Logistik-Branche	Mittelwert	Median	Varianz	<table border="1"> <thead> <tr> <th></th> <th></th> <th>Häufigkeit</th> <th>Prozent</th> <th>gültige Prozente</th> <th>kumulierte Prozente</th> </tr> </thead> <tbody> <tr> <td>1</td> <td>sehr wichtig</td> <td></td> <td></td> <td></td> <td></td> </tr> <tr> <td>2</td> <td>wichtig</td> <td></td> <td></td> <td></td> <td></td> </tr> <tr> <td>3</td> <td>weniger wichtig</td> <td></td> <td></td> <td></td> <td></td> </tr> <tr> <td>4</td> <td>unwichtig</td> <td></td> <td></td> <td></td> <td></td> </tr> <tr> <td></td> <td>gesamt</td> <td></td> <td></td> <td></td> <td></td> </tr> <tr> <td></td> <td>keine Antwort</td> <td></td> <td></td> <td></td> <td></td> </tr> <tr> <td></td> <td>gesamt</td> <td></td> <td></td> <td></td> <td></td> </tr> </tbody> </table>								Häufigkeit	Prozent	gültige Prozente	kumulierte Prozente	1	sehr wichtig					2	wichtig					3	weniger wichtig					4	unwichtig						gesamt						keine Antwort						gesamt				
			Häufigkeit							Prozent	gültige Prozente	kumulierte Prozente																																													
1	sehr wichtig																																																								
2	wichtig																																																								
3	weniger wichtig																																																								
4	unwichtig																																																								
	gesamt																																																								
	keine Antwort																																																								
	gesamt																																																								
Visualisierung der Positionierung von Median und Mittelwert der Gruppen-Antwort	<p>1 2 3 4</p> <p>Legende: — Median — Mittelwert</p>																																																								

Ergebnisse der 3. Runde

	Gruppen-Antwort			Häufigkeitsverteilung																																																				
Wahrscheinlichkeit der Realisierung in der Logistik-Branche	Mittelwert	Median	Varianz																																																					
	Visualisierung der Positionierung von Median und Mittelwert der Gruppen-Antwort			<table border="1"> <thead> <tr> <th></th> <th></th> <th>Häufigkeit</th> <th>Prozent</th> <th>gültige Prozente</th> <th>kumulierte Prozente</th> </tr> </thead> <tbody> <tr> <td>1</td> <td>sehr wahrscheinlich</td> <td></td> <td></td> <td></td> <td></td> </tr> <tr> <td>2</td> <td>eher wahrscheinlich</td> <td></td> <td></td> <td></td> <td></td> </tr> <tr> <td>3</td> <td>eher unwahrscheinlich</td> <td></td> <td></td> <td></td> <td></td> </tr> <tr> <td>4</td> <td>sehr unwahrscheinlich</td> <td></td> <td></td> <td></td> <td></td> </tr> <tr> <td></td> <td>gesamt</td> <td></td> <td></td> <td></td> <td></td> </tr> <tr> <td></td> <td>keine Antwort</td> <td></td> <td></td> <td></td> <td></td> </tr> <tr> <td></td> <td>gesamt</td> <td></td> <td></td> <td></td> <td></td> </tr> </tbody> </table>								Häufigkeit	Prozent	gültige Prozente	kumulierte Prozente	1	sehr wahrscheinlich					2	eher wahrscheinlich					3	eher unwahrscheinlich					4	sehr unwahrscheinlich						gesamt						keine Antwort						gesamt			
		Häufigkeit	Prozent	gültige Prozente	kumulierte Prozente																																																			
1	sehr wahrscheinlich																																																							
2	eher wahrscheinlich																																																							
3	eher unwahrscheinlich																																																							
4	sehr unwahrscheinlich																																																							
	gesamt																																																							
	keine Antwort																																																							
	gesamt																																																							
Erwünschtheit der Realisierung in der Logistik-Branche	Mittelwert	Median	Varianz																																																					
	Visualisierung der Positionierung von Median und Mittelwert der Gruppen-Antwort			<table border="1"> <thead> <tr> <th></th> <th></th> <th>Häufigkeit</th> <th>Prozent</th> <th>gültige Prozente</th> <th>kumulierte Prozente</th> </tr> </thead> <tbody> <tr> <td>1</td> <td>sehr wichtig</td> <td></td> <td></td> <td></td> <td></td> </tr> <tr> <td>2</td> <td>wichtig</td> <td></td> <td></td> <td></td> <td></td> </tr> <tr> <td>3</td> <td>weniger wichtig</td> <td></td> <td></td> <td></td> <td></td> </tr> <tr> <td>4</td> <td>unwichtig</td> <td></td> <td></td> <td></td> <td></td> </tr> <tr> <td></td> <td>gesamt</td> <td></td> <td></td> <td></td> <td></td> </tr> <tr> <td></td> <td>keine Antwort</td> <td></td> <td></td> <td></td> <td></td> </tr> <tr> <td></td> <td>gesamt</td> <td></td> <td></td> <td></td> <td></td> </tr> </tbody> </table>								Häufigkeit	Prozent	gültige Prozente	kumulierte Prozente	1	sehr wichtig					2	wichtig					3	weniger wichtig					4	unwichtig						gesamt						keine Antwort						gesamt			
		Häufigkeit	Prozent	gültige Prozente	kumulierte Prozente																																																			
1	sehr wichtig																																																							
2	wichtig																																																							
3	weniger wichtig																																																							
4	unwichtig																																																							
	gesamt																																																							
	keine Antwort																																																							
	gesamt																																																							

Ergebnisse der 3. Runde

	Gruppen-Antwort			Häufigkeitsverteilung																																																				
Wahrscheinlichkeit der Realisierung in der Logistik-Branche	Mittelwert	Median	Varianz																																																					
	Visualisierung der Positionierung von Median und Mittelwert der Gruppen-Antwort			<table border="1"> <thead> <tr> <th></th> <th></th> <th>Häufigkeit</th> <th>Prozent</th> <th>gültige Prozente</th> <th>kumulierte Prozente</th> </tr> </thead> <tbody> <tr> <td>1</td> <td>sehr wahrscheinlich</td> <td></td> <td></td> <td></td> <td></td> </tr> <tr> <td>2</td> <td>eher wahrscheinlich</td> <td></td> <td></td> <td></td> <td></td> </tr> <tr> <td>3</td> <td>eher unwahrscheinlich</td> <td></td> <td></td> <td></td> <td></td> </tr> <tr> <td>4</td> <td>sehr unwahrscheinlich</td> <td></td> <td></td> <td></td> <td></td> </tr> <tr> <td></td> <td>gesamt</td> <td></td> <td></td> <td></td> <td></td> </tr> <tr> <td></td> <td>keine Antwort</td> <td></td> <td></td> <td></td> <td></td> </tr> <tr> <td></td> <td>gesamt</td> <td></td> <td></td> <td></td> <td></td> </tr> </tbody> </table>								Häufigkeit	Prozent	gültige Prozente	kumulierte Prozente	1	sehr wahrscheinlich					2	eher wahrscheinlich					3	eher unwahrscheinlich					4	sehr unwahrscheinlich						gesamt						keine Antwort						gesamt			
		Häufigkeit	Prozent	gültige Prozente	kumulierte Prozente																																																			
1	sehr wahrscheinlich																																																							
2	eher wahrscheinlich																																																							
3	eher unwahrscheinlich																																																							
4	sehr unwahrscheinlich																																																							
	gesamt																																																							
	keine Antwort																																																							
	gesamt																																																							
Erwünschtheit der Realisierung in der Logistik-Branche	Mittelwert	Median	Varianz																																																					
	Visualisierung der Positionierung von Median und Mittelwert der Gruppen-Antwort			<table border="1"> <thead> <tr> <th></th> <th></th> <th>Häufigkeit</th> <th>Prozent</th> <th>gültige Prozente</th> <th>kumulierte Prozente</th> </tr> </thead> <tbody> <tr> <td>1</td> <td>sehr wichtig</td> <td></td> <td></td> <td></td> <td></td> </tr> <tr> <td>2</td> <td>wichtig</td> <td></td> <td></td> <td></td> <td></td> </tr> <tr> <td>3</td> <td>weniger wichtig</td> <td></td> <td></td> <td></td> <td></td> </tr> <tr> <td>4</td> <td>unwichtig</td> <td></td> <td></td> <td></td> <td></td> </tr> <tr> <td></td> <td>gesamt</td> <td></td> <td></td> <td></td> <td></td> </tr> <tr> <td></td> <td>keine Antwort</td> <td></td> <td></td> <td></td> <td></td> </tr> <tr> <td></td> <td>gesamt</td> <td></td> <td></td> <td></td> <td></td> </tr> </tbody> </table>								Häufigkeit	Prozent	gültige Prozente	kumulierte Prozente	1	sehr wichtig					2	wichtig					3	weniger wichtig					4	unwichtig						gesamt						keine Antwort						gesamt			
		Häufigkeit	Prozent	gültige Prozente	kumulierte Prozente																																																			
1	sehr wichtig																																																							
2	wichtig																																																							
3	weniger wichtig																																																							
4	unwichtig																																																							
	gesamt																																																							
	keine Antwort																																																							
	gesamt																																																							

A.12 Technologische Logistiktrends der dritten Befragungsrunde aus Perspektive der Wirtschaft

Ergebnisse der 3. Runde

	Gruppen-Antwort			Häufigkeitsverteilung																																																				
Wahrscheinlichkeit der Realisierung in der Logistik-Branche	Mittelwert	Median	Varianz																																																					
	1,44	1	0,497																																																					
	Visualisierung der Positionierung von Median und Mittelwert der Gruppen-Antwort																																																							
	 <p>Legende: — Median — Mittelwert</p>			<table border="1"> <thead> <tr> <th></th> <th></th> <th>Häufigkeit</th> <th>Prozent</th> <th>gültige Prozente</th> <th>kumulierte Prozente</th> </tr> </thead> <tbody> <tr> <td>1</td> <td>sehr wahrscheinlich</td> <td>12</td> <td>66,7</td> <td>66,7</td> <td>66,7</td> </tr> <tr> <td>2</td> <td>eher wahrscheinlich</td> <td>4</td> <td>22,2</td> <td>22,2</td> <td>88,9</td> </tr> <tr> <td>3</td> <td>eher unwahrscheinlich</td> <td>2</td> <td>11,1</td> <td>11,1</td> <td>100,0</td> </tr> <tr> <td>4</td> <td>sehr unwahrscheinlich</td> <td>0</td> <td>0</td> <td>0</td> <td>0</td> </tr> <tr> <td></td> <td>gesamt</td> <td>18</td> <td>100,0</td> <td>100,0</td> <td></td> </tr> <tr> <td></td> <td>keine Antwort</td> <td>0</td> <td>0</td> <td></td> <td></td> </tr> <tr> <td></td> <td>gesamt</td> <td>18</td> <td>100,0</td> <td></td> <td></td> </tr> </tbody> </table>								Häufigkeit	Prozent	gültige Prozente	kumulierte Prozente	1	sehr wahrscheinlich	12	66,7	66,7	66,7	2	eher wahrscheinlich	4	22,2	22,2	88,9	3	eher unwahrscheinlich	2	11,1	11,1	100,0	4	sehr unwahrscheinlich	0	0	0	0		gesamt	18	100,0	100,0			keine Antwort	0	0				gesamt	18	100,0	
		Häufigkeit	Prozent	gültige Prozente	kumulierte Prozente																																																			
1	sehr wahrscheinlich	12	66,7	66,7	66,7																																																			
2	eher wahrscheinlich	4	22,2	22,2	88,9																																																			
3	eher unwahrscheinlich	2	11,1	11,1	100,0																																																			
4	sehr unwahrscheinlich	0	0	0	0																																																			
	gesamt	18	100,0	100,0																																																				
	keine Antwort	0	0																																																					
	gesamt	18	100,0																																																					
Erwünschtheit der Realisierung in der Logistik-Branche	Mittelwert	Median	Varianz																																																					
	1,56	1	0,497																																																					
	Visualisierung der Positionierung von Median und Mittelwert der Gruppen-Antwort																																																							
	 <p>Legende: — Median — Mittelwert</p>			<table border="1"> <thead> <tr> <th></th> <th></th> <th>Häufigkeit</th> <th>Prozent</th> <th>gültige Prozente</th> <th>kumulierte Prozente</th> </tr> </thead> <tbody> <tr> <td>1</td> <td>sehr wichtig</td> <td>10</td> <td>55,6</td> <td>55,6</td> <td>55,6</td> </tr> <tr> <td>2</td> <td>wichtig</td> <td>6</td> <td>33,3</td> <td>33,3</td> <td>88,9</td> </tr> <tr> <td>3</td> <td>weniger wichtig</td> <td>2</td> <td>11,1</td> <td>11,1</td> <td>100,0</td> </tr> <tr> <td>4</td> <td>unwichtig</td> <td>0</td> <td>0</td> <td>0</td> <td>0</td> </tr> <tr> <td></td> <td>gesamt</td> <td>18</td> <td>100,0</td> <td>100,0</td> <td></td> </tr> <tr> <td></td> <td>keine Antwort</td> <td>0</td> <td>0</td> <td></td> <td></td> </tr> <tr> <td></td> <td>gesamt</td> <td>18</td> <td>100,0</td> <td></td> <td></td> </tr> </tbody> </table>								Häufigkeit	Prozent	gültige Prozente	kumulierte Prozente	1	sehr wichtig	10	55,6	55,6	55,6	2	wichtig	6	33,3	33,3	88,9	3	weniger wichtig	2	11,1	11,1	100,0	4	unwichtig	0	0	0	0		gesamt	18	100,0	100,0			keine Antwort	0	0				gesamt	18	100,0	
		Häufigkeit	Prozent	gültige Prozente	kumulierte Prozente																																																			
1	sehr wichtig	10	55,6	55,6	55,6																																																			
2	wichtig	6	33,3	33,3	88,9																																																			
3	weniger wichtig	2	11,1	11,1	100,0																																																			
4	unwichtig	0	0	0	0																																																			
	gesamt	18	100,0	100,0																																																				
	keine Antwort	0	0																																																					
	gesamt	18	100,0																																																					

Ergebnisse der 3. Runde

	Gruppen-Antwort			Häufigkeitsverteilung																																																	
Wahrscheinlichkeit der Realisierung in der Logistik-Branche	Mittelwert	Median	Varianz																																																		
	1,11	1	0,105																																																		
	Visualisierung der Positionierung von Median und Mittelwert der Gruppen-Antwort																																																				
	<p>1 2 3 4</p> <p>Legende: — Median — Mittelwert</p>			<table border="1"> <thead> <tr> <th></th> <th></th> <th>Häufigkeit</th> <th>Prozent</th> <th>gültige Prozente</th> <th>kumulierte Prozente</th> </tr> </thead> <tbody> <tr> <td>1</td> <td>sehr wahrscheinlich</td> <td>16</td> <td>88,9</td> <td>88,9</td> <td>88,9</td> </tr> <tr> <td>2</td> <td>eher wahrscheinlich</td> <td>2</td> <td>11,1</td> <td>11,1</td> <td>100,0</td> </tr> <tr> <td>3</td> <td>eher unwahrscheinlich</td> <td>0</td> <td>0</td> <td>0</td> <td>0</td> </tr> <tr> <td>4</td> <td>sehr unwahrscheinlich</td> <td>0</td> <td>0</td> <td>0</td> <td>0</td> </tr> <tr> <td></td> <td>gesamt</td> <td>18</td> <td>100,0</td> <td>100,0</td> <td></td> </tr> <tr> <td></td> <td>keine Antwort</td> <td>0</td> <td>0</td> <td></td> <td></td> </tr> <tr> <td></td> <td>gesamt</td> <td>18</td> <td>100,0</td> <td></td> <td></td> </tr> </tbody> </table>				Häufigkeit	Prozent	gültige Prozente	kumulierte Prozente	1	sehr wahrscheinlich	16	88,9	88,9	88,9	2	eher wahrscheinlich	2	11,1	11,1	100,0	3	eher unwahrscheinlich	0	0	0	0	4	sehr unwahrscheinlich	0	0	0	0		gesamt	18	100,0	100,0			keine Antwort	0	0				gesamt	18	100,0		
		Häufigkeit	Prozent	gültige Prozente	kumulierte Prozente																																																
1	sehr wahrscheinlich	16	88,9	88,9	88,9																																																
2	eher wahrscheinlich	2	11,1	11,1	100,0																																																
3	eher unwahrscheinlich	0	0	0	0																																																
4	sehr unwahrscheinlich	0	0	0	0																																																
	gesamt	18	100,0	100,0																																																	
	keine Antwort	0	0																																																		
	gesamt	18	100,0																																																		
Erwünschtheit der Realisierung in der Logistik-Branche	Mittelwert	Median	Varianz																																																		
	2	2	0,353																																																		
	Visualisierung der Positionierung von Median und Mittelwert der Gruppen-Antwort																																																				
	<p>1 2 3 4</p> <p>Legende: — Median — Mittelwert</p>			<table border="1"> <thead> <tr> <th></th> <th></th> <th>Häufigkeit</th> <th>Prozent</th> <th>gültige Prozente</th> <th>kumulierte Prozente</th> </tr> </thead> <tbody> <tr> <td>1</td> <td>sehr wichtig</td> <td>2</td> <td>11,1</td> <td>11,1</td> <td>11,1</td> </tr> <tr> <td>2</td> <td>wichtig</td> <td>15</td> <td>83,3</td> <td>83,3</td> <td>94,4</td> </tr> <tr> <td>3</td> <td>weniger wichtig</td> <td>0</td> <td>0</td> <td>0</td> <td>0</td> </tr> <tr> <td>4</td> <td>unwichtig</td> <td>1</td> <td>5,6</td> <td>5,6</td> <td>100,0</td> </tr> <tr> <td></td> <td>gesamt</td> <td>18</td> <td>100,0</td> <td>100,0</td> <td></td> </tr> <tr> <td></td> <td>keine Antwort</td> <td>0</td> <td>0</td> <td></td> <td></td> </tr> <tr> <td></td> <td>gesamt</td> <td>18</td> <td>100,0</td> <td></td> <td></td> </tr> </tbody> </table>				Häufigkeit	Prozent	gültige Prozente	kumulierte Prozente	1	sehr wichtig	2	11,1	11,1	11,1	2	wichtig	15	83,3	83,3	94,4	3	weniger wichtig	0	0	0	0	4	unwichtig	1	5,6	5,6	100,0		gesamt	18	100,0	100,0			keine Antwort	0	0				gesamt	18	100,0		
		Häufigkeit	Prozent	gültige Prozente	kumulierte Prozente																																																
1	sehr wichtig	2	11,1	11,1	11,1																																																
2	wichtig	15	83,3	83,3	94,4																																																
3	weniger wichtig	0	0	0	0																																																
4	unwichtig	1	5,6	5,6	100,0																																																
	gesamt	18	100,0	100,0																																																	
	keine Antwort	0	0																																																		
	gesamt	18	100,0																																																		

Ergebnisse der 3. Runde

	Gruppen-Antwort			Häufigkeitsverteilung																																																	
Wahrscheinlichkeit der Realisierung in der Logistik-Branche	Mittelwert	Median	Varianz																																																		
	1,83	2	0,147																																																		
	Visualisierung der Positionierung von Median und Mittelwert der Gruppen-Antwort																																																				
	1 2 3 4 Legende: 																																																				
				<table border="1"> <thead> <tr> <th></th> <th></th> <th>Häufigkeit</th> <th>Prozent</th> <th>gültige Prozente</th> <th>kumulierte Prozente</th> </tr> </thead> <tbody> <tr> <td>1</td> <td>sehr wahrscheinlich</td> <td>3</td> <td>16,7</td> <td>16,7</td> <td>16,7</td> </tr> <tr> <td>2</td> <td>eher wahrscheinlich</td> <td>15</td> <td>83,3</td> <td>83,3</td> <td>100,0</td> </tr> <tr> <td>3</td> <td>eher unwahrscheinlich</td> <td>0</td> <td>0</td> <td>0</td> <td>0</td> </tr> <tr> <td>4</td> <td>sehr unwahrscheinlich</td> <td>0</td> <td>0</td> <td>0</td> <td>0</td> </tr> <tr> <td></td> <td>gesamt</td> <td>18</td> <td>100,0</td> <td>100,0</td> <td></td> </tr> <tr> <td></td> <td>keine Antwort</td> <td>0</td> <td>0</td> <td></td> <td></td> </tr> <tr> <td></td> <td>gesamt</td> <td>18</td> <td>100,0</td> <td></td> <td></td> </tr> </tbody> </table>			Häufigkeit	Prozent	gültige Prozente	kumulierte Prozente	1	sehr wahrscheinlich	3	16,7	16,7	16,7	2	eher wahrscheinlich	15	83,3	83,3	100,0	3	eher unwahrscheinlich	0	0	0	0	4	sehr unwahrscheinlich	0	0	0	0		gesamt	18	100,0	100,0			keine Antwort	0	0				gesamt	18	100,0			
		Häufigkeit	Prozent	gültige Prozente	kumulierte Prozente																																																
1	sehr wahrscheinlich	3	16,7	16,7	16,7																																																
2	eher wahrscheinlich	15	83,3	83,3	100,0																																																
3	eher unwahrscheinlich	0	0	0	0																																																
4	sehr unwahrscheinlich	0	0	0	0																																																
	gesamt	18	100,0	100,0																																																	
	keine Antwort	0	0																																																		
	gesamt	18	100,0																																																		
Erwünschtheit der Realisierung in der Logistik-Branche	Mittelwert	Median	Varianz																																																		
	1,33	1	0,353																																																		
	Visualisierung der Positionierung von Median und Mittelwert der Gruppen-Antwort																																																				
	1 2 3 4 Legende: 																																																				
				<table border="1"> <thead> <tr> <th></th> <th></th> <th>Häufigkeit</th> <th>Prozent</th> <th>gültige Prozente</th> <th>kumulierte Prozente</th> </tr> </thead> <tbody> <tr> <td>1</td> <td>sehr wichtig</td> <td>13</td> <td>72,2</td> <td>72,2</td> <td>72,2</td> </tr> <tr> <td>2</td> <td>wichtig</td> <td>4</td> <td>22,2</td> <td>22,2</td> <td>94,4</td> </tr> <tr> <td>3</td> <td>weniger wichtig</td> <td>1</td> <td>5,6</td> <td>5,6</td> <td>100,0</td> </tr> <tr> <td>4</td> <td>unwichtig</td> <td>0</td> <td>0</td> <td>0</td> <td>0</td> </tr> <tr> <td></td> <td>gesamt</td> <td>18</td> <td>100,0</td> <td>100,0</td> <td></td> </tr> <tr> <td></td> <td>keine Antwort</td> <td>0</td> <td>0</td> <td></td> <td></td> </tr> <tr> <td></td> <td>gesamt</td> <td>18</td> <td>100,0</td> <td></td> <td></td> </tr> </tbody> </table>			Häufigkeit	Prozent	gültige Prozente	kumulierte Prozente	1	sehr wichtig	13	72,2	72,2	72,2	2	wichtig	4	22,2	22,2	94,4	3	weniger wichtig	1	5,6	5,6	100,0	4	unwichtig	0	0	0	0		gesamt	18	100,0	100,0			keine Antwort	0	0				gesamt	18	100,0			
		Häufigkeit	Prozent	gültige Prozente	kumulierte Prozente																																																
1	sehr wichtig	13	72,2	72,2	72,2																																																
2	wichtig	4	22,2	22,2	94,4																																																
3	weniger wichtig	1	5,6	5,6	100,0																																																
4	unwichtig	0	0	0	0																																																
	gesamt	18	100,0	100,0																																																	
	keine Antwort	0	0																																																		
	gesamt	18	100,0																																																		

Ergebnisse der 3. Runde

	Gruppen-Antwort			Häufigkeitsverteilung																																																					
Wahrscheinlichkeit der Realisierung in der Logistik-Branche	Mittelwert	Median	Varianz																																																						
	1,11	1	0,105																																																						
	Visualisierung der Positionierung von Median und Mittelwert der Gruppen-Antwort																																																								
				<table border="1"> <thead> <tr> <th></th> <th></th> <th>Häufigkeit</th> <th>Prozent</th> <th>gültige Prozente</th> <th>kumulierte Prozente</th> </tr> </thead> <tbody> <tr> <td>1</td> <td>sehr wahrscheinlich</td> <td>16</td> <td>88,9</td> <td>88,9</td> <td>88,9</td> </tr> <tr> <td>2</td> <td>eher wahrscheinlich</td> <td>2</td> <td>11,1</td> <td>11,1</td> <td>100,0</td> </tr> <tr> <td>3</td> <td>eher unwahrscheinlich</td> <td>0</td> <td>0</td> <td>0</td> <td>0</td> </tr> <tr> <td>4</td> <td>sehr unwahrscheinlich</td> <td>0</td> <td>0</td> <td>0</td> <td>0</td> </tr> <tr> <td></td> <td>gesamt</td> <td>18</td> <td>100,0</td> <td>100,0</td> <td></td> </tr> <tr> <td></td> <td>keine Antwort</td> <td>0</td> <td>0</td> <td>0</td> <td>0</td> </tr> <tr> <td></td> <td>gesamt</td> <td>18</td> <td>100,0</td> <td>100,0</td> <td></td> </tr> </tbody> </table>								Häufigkeit	Prozent	gültige Prozente	kumulierte Prozente	1	sehr wahrscheinlich	16	88,9	88,9	88,9	2	eher wahrscheinlich	2	11,1	11,1	100,0	3	eher unwahrscheinlich	0	0	0	0	4	sehr unwahrscheinlich	0	0	0	0		gesamt	18	100,0	100,0			keine Antwort	0	0	0	0		gesamt	18	100,0	100,0	
		Häufigkeit	Prozent	gültige Prozente	kumulierte Prozente																																																				
1	sehr wahrscheinlich	16	88,9	88,9	88,9																																																				
2	eher wahrscheinlich	2	11,1	11,1	100,0																																																				
3	eher unwahrscheinlich	0	0	0	0																																																				
4	sehr unwahrscheinlich	0	0	0	0																																																				
	gesamt	18	100,0	100,0																																																					
	keine Antwort	0	0	0	0																																																				
	gesamt	18	100,0	100,0																																																					
	<p>Legende:</p> <p>— Median</p> <p>— Mittelwert</p>																																																								
Erwünschtheit der Realisierung in der Logistik-Branche	Mittelwert	Median	Varianz																																																						
	1,94	2	0,173																																																						
	Visualisierung der Positionierung von Median und Mittelwert der Gruppen-Antwort																																																								
				<table border="1"> <thead> <tr> <th></th> <th></th> <th>Häufigkeit</th> <th>Prozent</th> <th>gültige Prozente</th> <th>kumulierte Prozente</th> </tr> </thead> <tbody> <tr> <td>1</td> <td>sehr wichtig</td> <td>2</td> <td>11,1</td> <td>11,1</td> <td>11,1</td> </tr> <tr> <td>2</td> <td>wichtig</td> <td>15</td> <td>83,3</td> <td>83,3</td> <td>94,4</td> </tr> <tr> <td>3</td> <td>weniger wichtig</td> <td>1</td> <td>5,6</td> <td>5,6</td> <td>100,0</td> </tr> <tr> <td>4</td> <td>unwichtig</td> <td>0</td> <td>0</td> <td>0</td> <td>0</td> </tr> <tr> <td></td> <td>gesamt</td> <td>18</td> <td>100,0</td> <td>100,0</td> <td></td> </tr> <tr> <td></td> <td>keine Antwort</td> <td>0</td> <td>0</td> <td></td> <td></td> </tr> <tr> <td></td> <td>gesamt</td> <td>18</td> <td>100,0</td> <td></td> <td></td> </tr> </tbody> </table>								Häufigkeit	Prozent	gültige Prozente	kumulierte Prozente	1	sehr wichtig	2	11,1	11,1	11,1	2	wichtig	15	83,3	83,3	94,4	3	weniger wichtig	1	5,6	5,6	100,0	4	unwichtig	0	0	0	0		gesamt	18	100,0	100,0			keine Antwort	0	0				gesamt	18	100,0		
		Häufigkeit	Prozent	gültige Prozente	kumulierte Prozente																																																				
1	sehr wichtig	2	11,1	11,1	11,1																																																				
2	wichtig	15	83,3	83,3	94,4																																																				
3	weniger wichtig	1	5,6	5,6	100,0																																																				
4	unwichtig	0	0	0	0																																																				
	gesamt	18	100,0	100,0																																																					
	keine Antwort	0	0																																																						
	gesamt	18	100,0																																																						
	<p>Legende:</p> <p>— Median</p> <p>— Mittelwert</p>																																																								

Ergebnisse der 3. Runde

	Gruppen-Antwort			Häufigkeitsverteilung																																																	
Wahrscheinlichkeit der Realisierung in der Logistik-Branche	Mittelwert	Median	Varianz																																																		
	2	2	0																																																		
	Visualisierung der Positionierung von Median und Mittelwert der Gruppen-Antwort																																																				
	Legende: — Median — Mittelwert																																																				
				<table border="1"> <thead> <tr> <th></th> <th></th> <th>Häufigkeit</th> <th>Prozent</th> <th>gültige Prozente</th> <th>kumulierte Prozente</th> </tr> </thead> <tbody> <tr> <td>1</td> <td>sehr wahrscheinlich</td> <td>0</td> <td>0</td> <td>0</td> <td>0</td> </tr> <tr> <td>2</td> <td>eher wahrscheinlich</td> <td>16</td> <td>88,9</td> <td>100,0</td> <td>100,0</td> </tr> <tr> <td>3</td> <td>eher unwahrscheinlich</td> <td>0</td> <td>0,0</td> <td>0,0</td> <td>0,0</td> </tr> <tr> <td>4</td> <td>sehr unwahrscheinlich</td> <td>0</td> <td>0</td> <td>0</td> <td>0</td> </tr> <tr> <td></td> <td>gesamt</td> <td>16</td> <td>88,9</td> <td>100,0</td> <td></td> </tr> <tr> <td></td> <td>keine Antwort</td> <td>2</td> <td>11,1</td> <td></td> <td></td> </tr> <tr> <td></td> <td>gesamt</td> <td>18</td> <td>100,0</td> <td></td> <td></td> </tr> </tbody> </table>			Häufigkeit	Prozent	gültige Prozente	kumulierte Prozente	1	sehr wahrscheinlich	0	0	0	0	2	eher wahrscheinlich	16	88,9	100,0	100,0	3	eher unwahrscheinlich	0	0,0	0,0	0,0	4	sehr unwahrscheinlich	0	0	0	0		gesamt	16	88,9	100,0			keine Antwort	2	11,1				gesamt	18	100,0			
		Häufigkeit	Prozent	gültige Prozente	kumulierte Prozente																																																
1	sehr wahrscheinlich	0	0	0	0																																																
2	eher wahrscheinlich	16	88,9	100,0	100,0																																																
3	eher unwahrscheinlich	0	0,0	0,0	0,0																																																
4	sehr unwahrscheinlich	0	0	0	0																																																
	gesamt	16	88,9	100,0																																																	
	keine Antwort	2	11,1																																																		
	gesamt	18	100,0																																																		
Erwünschtheit der Realisierung in der Logistik-Branche	Mittelwert	Median	Varianz																																																		
	1,29	1	0,596																																																		
	Visualisierung der Positionierung von Median und Mittelwert der Gruppen-Antwort																																																				
	Legende: — Median — Mittelwert																																																				
				<table border="1"> <thead> <tr> <th></th> <th></th> <th>Häufigkeit</th> <th>Prozent</th> <th>gültige Prozente</th> <th>kumulierte Prozente</th> </tr> </thead> <tbody> <tr> <td>1</td> <td>sehr wichtig</td> <td>14</td> <td>77,8</td> <td>82,4</td> <td>82,4</td> </tr> <tr> <td>2</td> <td>wichtig</td> <td>2</td> <td>11,1</td> <td>11,8</td> <td>94,1</td> </tr> <tr> <td>3</td> <td>weniger wichtig</td> <td>0</td> <td>0</td> <td>0</td> <td>0</td> </tr> <tr> <td>4</td> <td>unwichtig</td> <td>1</td> <td>5,6</td> <td>5,9</td> <td>100,0</td> </tr> <tr> <td></td> <td>gesamt</td> <td>17</td> <td>94,4</td> <td>100,0</td> <td></td> </tr> <tr> <td></td> <td>keine Antwort</td> <td>1</td> <td>5,6</td> <td></td> <td></td> </tr> <tr> <td></td> <td>gesamt</td> <td>18</td> <td>100,0</td> <td></td> <td></td> </tr> </tbody> </table>			Häufigkeit	Prozent	gültige Prozente	kumulierte Prozente	1	sehr wichtig	14	77,8	82,4	82,4	2	wichtig	2	11,1	11,8	94,1	3	weniger wichtig	0	0	0	0	4	unwichtig	1	5,6	5,9	100,0		gesamt	17	94,4	100,0			keine Antwort	1	5,6				gesamt	18	100,0			
		Häufigkeit	Prozent	gültige Prozente	kumulierte Prozente																																																
1	sehr wichtig	14	77,8	82,4	82,4																																																
2	wichtig	2	11,1	11,8	94,1																																																
3	weniger wichtig	0	0	0	0																																																
4	unwichtig	1	5,6	5,9	100,0																																																
	gesamt	17	94,4	100,0																																																	
	keine Antwort	1	5,6																																																		
	gesamt	18	100,0																																																		

Ergebnisse der 3. Runde

	Gruppen-Antwort			Häufigkeitsverteilung																																																					
Wahrscheinlichkeit der Realisierung in der Logistik-Branche	Mittelwert	Median	Varianz																																																						
	1,11	1	0,105																																																						
	Visualisierung der Positionierung von Median und Mittelwert der Gruppen-Antwort																																																								
				<table border="1"> <thead> <tr> <th></th> <th></th> <th>Häufigkeit</th> <th>Prozent</th> <th>gültige Prozente</th> <th>kumulierte Prozente</th> </tr> </thead> <tbody> <tr> <td>1</td> <td>sehr wahrscheinlich</td> <td>16</td> <td>88,9</td> <td>88,9</td> <td>88,9</td> </tr> <tr> <td>2</td> <td>eher wahrscheinlich</td> <td>2</td> <td>11,1</td> <td>11,1</td> <td>100,0</td> </tr> <tr> <td>3</td> <td>eher unwahrscheinlich</td> <td>0</td> <td>0</td> <td>0</td> <td>0</td> </tr> <tr> <td>4</td> <td>sehr unwahrscheinlich</td> <td>0</td> <td>0</td> <td>0</td> <td>0</td> </tr> <tr> <td></td> <td>gesamt</td> <td>18</td> <td>100,0</td> <td>100,0</td> <td></td> </tr> <tr> <td></td> <td>keine Antwort</td> <td>0</td> <td>0</td> <td></td> <td></td> </tr> <tr> <td></td> <td>gesamt</td> <td>18</td> <td>100,0</td> <td></td> <td></td> </tr> </tbody> </table>								Häufigkeit	Prozent	gültige Prozente	kumulierte Prozente	1	sehr wahrscheinlich	16	88,9	88,9	88,9	2	eher wahrscheinlich	2	11,1	11,1	100,0	3	eher unwahrscheinlich	0	0	0	0	4	sehr unwahrscheinlich	0	0	0	0		gesamt	18	100,0	100,0			keine Antwort	0	0				gesamt	18	100,0		
		Häufigkeit	Prozent	gültige Prozente	kumulierte Prozente																																																				
1	sehr wahrscheinlich	16	88,9	88,9	88,9																																																				
2	eher wahrscheinlich	2	11,1	11,1	100,0																																																				
3	eher unwahrscheinlich	0	0	0	0																																																				
4	sehr unwahrscheinlich	0	0	0	0																																																				
	gesamt	18	100,0	100,0																																																					
	keine Antwort	0	0																																																						
	gesamt	18	100,0																																																						
	<p>Legende:</p> <p>— Median</p> <p>— Mittelwert</p>																																																								
Erwünschtheit der Realisierung in der Logistik-Branche	Mittelwert	Median	Varianz																																																						
	1,06	1	0,056																																																						
	Visualisierung der Positionierung von Median und Mittelwert der Gruppen-Antwort																																																								
				<table border="1"> <thead> <tr> <th></th> <th></th> <th>Häufigkeit</th> <th>Prozent</th> <th>gültige Prozente</th> <th>kumulierte Prozente</th> </tr> </thead> <tbody> <tr> <td>1</td> <td>sehr wichtig</td> <td>17</td> <td>94,4</td> <td>94,4</td> <td>94,4</td> </tr> <tr> <td>2</td> <td>wichtig</td> <td>1</td> <td>5,6</td> <td>5,6</td> <td>100,0</td> </tr> <tr> <td>3</td> <td>weniger wichtig</td> <td>0</td> <td>0</td> <td>0</td> <td>0</td> </tr> <tr> <td>4</td> <td>unwichtig</td> <td>0</td> <td>0</td> <td>0</td> <td>0</td> </tr> <tr> <td></td> <td>gesamt</td> <td>18</td> <td>100,0</td> <td>100,0</td> <td></td> </tr> <tr> <td></td> <td>keine Antwort</td> <td>0</td> <td>0</td> <td></td> <td></td> </tr> <tr> <td></td> <td>gesamt</td> <td>18</td> <td>100,0</td> <td></td> <td></td> </tr> </tbody> </table>								Häufigkeit	Prozent	gültige Prozente	kumulierte Prozente	1	sehr wichtig	17	94,4	94,4	94,4	2	wichtig	1	5,6	5,6	100,0	3	weniger wichtig	0	0	0	0	4	unwichtig	0	0	0	0		gesamt	18	100,0	100,0			keine Antwort	0	0				gesamt	18	100,0		
		Häufigkeit	Prozent	gültige Prozente	kumulierte Prozente																																																				
1	sehr wichtig	17	94,4	94,4	94,4																																																				
2	wichtig	1	5,6	5,6	100,0																																																				
3	weniger wichtig	0	0	0	0																																																				
4	unwichtig	0	0	0	0																																																				
	gesamt	18	100,0	100,0																																																					
	keine Antwort	0	0																																																						
	gesamt	18	100,0																																																						
	<p>Legende:</p> <p>— Median</p> <p>— Mittelwert</p>																																																								

Ergebnisse der 3. Runde

	Gruppen-Antwort			Häufigkeitsverteilung																																																					
Wahrscheinlichkeit der Realisierung in der Logistik-Branche	Mittelwert	Median	Varianz																																																						
	1,17	1	0,147																																																						
	Visualisierung der Positionierung von Median und Mittelwert der Gruppen-Antwort																																																								
				<table border="1"> <thead> <tr> <th></th> <th></th> <th>Häufigkeit</th> <th>Prozent</th> <th>gültige Prozente</th> <th>kumulierte Prozente</th> </tr> </thead> <tbody> <tr> <td>1</td> <td>sehr wahrscheinlich</td> <td>15</td> <td>83,3</td> <td>83,3</td> <td>83,3</td> </tr> <tr> <td>2</td> <td>eher wahrscheinlich</td> <td>3</td> <td>16,7</td> <td>16,7</td> <td>100,0</td> </tr> <tr> <td>3</td> <td>eher unwahrscheinlich</td> <td>0</td> <td>0</td> <td>0</td> <td>0</td> </tr> <tr> <td>4</td> <td>sehr unwahrscheinlich</td> <td>0</td> <td>0</td> <td>0</td> <td>0</td> </tr> <tr> <td></td> <td>gesamt</td> <td>18</td> <td>100,0</td> <td>100,0</td> <td></td> </tr> <tr> <td></td> <td>keine Antwort</td> <td>0</td> <td>0</td> <td></td> <td></td> </tr> <tr> <td></td> <td>gesamt</td> <td>18</td> <td>100,0</td> <td></td> <td></td> </tr> </tbody> </table>								Häufigkeit	Prozent	gültige Prozente	kumulierte Prozente	1	sehr wahrscheinlich	15	83,3	83,3	83,3	2	eher wahrscheinlich	3	16,7	16,7	100,0	3	eher unwahrscheinlich	0	0	0	0	4	sehr unwahrscheinlich	0	0	0	0		gesamt	18	100,0	100,0			keine Antwort	0	0				gesamt	18	100,0		
		Häufigkeit	Prozent	gültige Prozente	kumulierte Prozente																																																				
1	sehr wahrscheinlich	15	83,3	83,3	83,3																																																				
2	eher wahrscheinlich	3	16,7	16,7	100,0																																																				
3	eher unwahrscheinlich	0	0	0	0																																																				
4	sehr unwahrscheinlich	0	0	0	0																																																				
	gesamt	18	100,0	100,0																																																					
	keine Antwort	0	0																																																						
	gesamt	18	100,0																																																						
	<p>Legende:</p> <p>— Median</p> <p>— Mittelwert</p>																																																								
Erwünschtheit der Realisierung in der Logistik-Branche	Mittelwert	Median	Varianz																																																						
	1,33	1	0,471																																																						
	Visualisierung der Positionierung von Median und Mittelwert der Gruppen-Antwort																																																								
				<table border="1"> <thead> <tr> <th></th> <th></th> <th>Häufigkeit</th> <th>Prozent</th> <th>gültige Prozente</th> <th>kumulierte Prozente</th> </tr> </thead> <tbody> <tr> <td>1</td> <td>sehr wichtig</td> <td>14</td> <td>77,8</td> <td>77,8</td> <td>77,8</td> </tr> <tr> <td>2</td> <td>wichtig</td> <td>2</td> <td>11,1</td> <td>11,1</td> <td>88,9</td> </tr> <tr> <td>3</td> <td>weniger wichtig</td> <td>2</td> <td>11,1</td> <td>11,1</td> <td>100,0</td> </tr> <tr> <td>4</td> <td>unwichtig</td> <td>0</td> <td>0</td> <td>0</td> <td>0</td> </tr> <tr> <td></td> <td>gesamt</td> <td>18</td> <td>100,0</td> <td>100,0</td> <td></td> </tr> <tr> <td></td> <td>keine Antwort</td> <td>0</td> <td>0</td> <td></td> <td></td> </tr> <tr> <td></td> <td>gesamt</td> <td>18</td> <td>100,0</td> <td></td> <td></td> </tr> </tbody> </table>								Häufigkeit	Prozent	gültige Prozente	kumulierte Prozente	1	sehr wichtig	14	77,8	77,8	77,8	2	wichtig	2	11,1	11,1	88,9	3	weniger wichtig	2	11,1	11,1	100,0	4	unwichtig	0	0	0	0		gesamt	18	100,0	100,0			keine Antwort	0	0				gesamt	18	100,0		
		Häufigkeit	Prozent	gültige Prozente	kumulierte Prozente																																																				
1	sehr wichtig	14	77,8	77,8	77,8																																																				
2	wichtig	2	11,1	11,1	88,9																																																				
3	weniger wichtig	2	11,1	11,1	100,0																																																				
4	unwichtig	0	0	0	0																																																				
	gesamt	18	100,0	100,0																																																					
	keine Antwort	0	0																																																						
	gesamt	18	100,0																																																						
	<p>Legende:</p> <p>— Median</p> <p>— Mittelwert</p>																																																								

Ergebnisse der 3. Runde

	Gruppen-Antwort			Häufigkeitsverteilung																																																	
Wahrscheinlichkeit der Realisierung in der Logistik-Branche	Mittelwert	Median	Varianz																																																		
	1,11	1	0,105																																																		
	Visualisierung der Positionierung von Median und Mittelwert der Gruppen-Antwort																																																				
	Legende: — Median — Mittelwert																																																				
				<table border="1"> <thead> <tr> <th></th> <th></th> <th>Häufigkeit</th> <th>Prozent</th> <th>gültige Prozente</th> <th>kumulierte Prozente</th> </tr> </thead> <tbody> <tr> <td>1</td> <td>sehr wahrscheinlich</td> <td>16</td> <td>88,9</td> <td>88,9</td> <td>88,9</td> </tr> <tr> <td>2</td> <td>eher wahrscheinlich</td> <td>2</td> <td>11,1</td> <td>11,1</td> <td>100,0</td> </tr> <tr> <td>3</td> <td>eher unwahrscheinlich</td> <td>0</td> <td>0</td> <td>0</td> <td>0</td> </tr> <tr> <td>4</td> <td>sehr unwahrscheinlich</td> <td>0</td> <td>0</td> <td>0</td> <td>0</td> </tr> <tr> <td></td> <td>gesamt</td> <td>18</td> <td>100,0</td> <td>100,0</td> <td></td> </tr> <tr> <td></td> <td>keine Antwort</td> <td>0</td> <td>0</td> <td></td> <td></td> </tr> <tr> <td></td> <td>gesamt</td> <td>18</td> <td>100,0</td> <td></td> <td></td> </tr> </tbody> </table>			Häufigkeit	Prozent	gültige Prozente	kumulierte Prozente	1	sehr wahrscheinlich	16	88,9	88,9	88,9	2	eher wahrscheinlich	2	11,1	11,1	100,0	3	eher unwahrscheinlich	0	0	0	0	4	sehr unwahrscheinlich	0	0	0	0		gesamt	18	100,0	100,0			keine Antwort	0	0				gesamt	18	100,0			
		Häufigkeit	Prozent	gültige Prozente	kumulierte Prozente																																																
1	sehr wahrscheinlich	16	88,9	88,9	88,9																																																
2	eher wahrscheinlich	2	11,1	11,1	100,0																																																
3	eher unwahrscheinlich	0	0	0	0																																																
4	sehr unwahrscheinlich	0	0	0	0																																																
	gesamt	18	100,0	100,0																																																	
	keine Antwort	0	0																																																		
	gesamt	18	100,0																																																		
Erwünschtheit der Realisierung in der Logistik-Branche	Mittelwert	Median	Varianz																																																		
	1,11	1	0,222																																																		
	Visualisierung der Positionierung von Median und Mittelwert der Gruppen-Antwort																																																				
	Legende: — Median — Mittelwert																																																				
				<table border="1"> <thead> <tr> <th></th> <th></th> <th>Häufigkeit</th> <th>Prozent</th> <th>gültige Prozente</th> <th>kumulierte Prozente</th> </tr> </thead> <tbody> <tr> <td>1</td> <td>sehr wichtig</td> <td>17</td> <td>94,4</td> <td>94,4</td> <td>94,4</td> </tr> <tr> <td>2</td> <td>wichtig</td> <td>0</td> <td>0</td> <td>0</td> <td>0</td> </tr> <tr> <td>3</td> <td>weniger wichtig</td> <td>1</td> <td>5,6</td> <td>5,6</td> <td>100,0</td> </tr> <tr> <td>4</td> <td>unwichtig</td> <td>0</td> <td>0</td> <td>0</td> <td>0</td> </tr> <tr> <td></td> <td>gesamt</td> <td>18</td> <td>100,0</td> <td>100,0</td> <td></td> </tr> <tr> <td></td> <td>keine Antwort</td> <td>0</td> <td>0</td> <td></td> <td></td> </tr> <tr> <td></td> <td>gesamt</td> <td>18</td> <td>100,0</td> <td></td> <td></td> </tr> </tbody> </table>			Häufigkeit	Prozent	gültige Prozente	kumulierte Prozente	1	sehr wichtig	17	94,4	94,4	94,4	2	wichtig	0	0	0	0	3	weniger wichtig	1	5,6	5,6	100,0	4	unwichtig	0	0	0	0		gesamt	18	100,0	100,0			keine Antwort	0	0				gesamt	18	100,0			
		Häufigkeit	Prozent	gültige Prozente	kumulierte Prozente																																																
1	sehr wichtig	17	94,4	94,4	94,4																																																
2	wichtig	0	0	0	0																																																
3	weniger wichtig	1	5,6	5,6	100,0																																																
4	unwichtig	0	0	0	0																																																
	gesamt	18	100,0	100,0																																																	
	keine Antwort	0	0																																																		
	gesamt	18	100,0																																																		

Ergebnisse der 3. Runde

	Gruppen-Antwort			Häufigkeitsverteilung																																																					
Wahrscheinlichkeit der Realisierung in der Logistik-Branche	Mittelwert	Median	Varianz																																																						
	1,18	1	0,279																																																						
	Visualisierung der Positionierung von Median und Mittelwert der Gruppen-Antwort																																																								
				<table border="1"> <thead> <tr> <th></th> <th></th> <th>Häufigkeit</th> <th>Prozent</th> <th>gültige Prozente</th> <th>kumulierte Prozente</th> </tr> </thead> <tbody> <tr> <td>1</td> <td>sehr wahrscheinlich</td> <td>15</td> <td>83,3</td> <td>88,2</td> <td>88,2</td> </tr> <tr> <td>2</td> <td>eher wahrscheinlich</td> <td>1</td> <td>5,6</td> <td>5,9</td> <td>94,1</td> </tr> <tr> <td>3</td> <td>eher unwahrscheinlich</td> <td>1</td> <td>5,6</td> <td>5,9</td> <td>100,0</td> </tr> <tr> <td>4</td> <td>sehr unwahrscheinlich</td> <td>0</td> <td>0,0</td> <td>0,0</td> <td>0,0</td> </tr> <tr> <td></td> <td>gesamt</td> <td>17</td> <td>94,4</td> <td>100,0</td> <td></td> </tr> <tr> <td></td> <td>keine Antwort</td> <td>1</td> <td>5,6</td> <td></td> <td></td> </tr> <tr> <td></td> <td>gesamt</td> <td>18</td> <td>100,0</td> <td></td> <td></td> </tr> </tbody> </table>								Häufigkeit	Prozent	gültige Prozente	kumulierte Prozente	1	sehr wahrscheinlich	15	83,3	88,2	88,2	2	eher wahrscheinlich	1	5,6	5,9	94,1	3	eher unwahrscheinlich	1	5,6	5,9	100,0	4	sehr unwahrscheinlich	0	0,0	0,0	0,0		gesamt	17	94,4	100,0			keine Antwort	1	5,6				gesamt	18	100,0		
		Häufigkeit	Prozent	gültige Prozente	kumulierte Prozente																																																				
1	sehr wahrscheinlich	15	83,3	88,2	88,2																																																				
2	eher wahrscheinlich	1	5,6	5,9	94,1																																																				
3	eher unwahrscheinlich	1	5,6	5,9	100,0																																																				
4	sehr unwahrscheinlich	0	0,0	0,0	0,0																																																				
	gesamt	17	94,4	100,0																																																					
	keine Antwort	1	5,6																																																						
	gesamt	18	100,0																																																						
	<p>Legende:</p> <p>— Median</p> <p>— Mittelwert</p>																																																								
Erwünschtheit der Realisierung in der Logistik-Branche	Mittelwert	Median	Varianz																																																						
	1,29	1	0,471																																																						
	Visualisierung der Positionierung von Median und Mittelwert der Gruppen-Antwort																																																								
				<table border="1"> <thead> <tr> <th></th> <th></th> <th>Häufigkeit</th> <th>Prozent</th> <th>gültige Prozente</th> <th>kumulierte Prozente</th> </tr> </thead> <tbody> <tr> <td>1</td> <td>sehr wichtig</td> <td>14</td> <td>77,8</td> <td>82,4</td> <td>82,4</td> </tr> <tr> <td>2</td> <td>wichtig</td> <td>1</td> <td>5,6</td> <td>5,9</td> <td>88,2</td> </tr> <tr> <td>3</td> <td>weniger wichtig</td> <td>2</td> <td>11,1</td> <td>11,8</td> <td>100,0</td> </tr> <tr> <td>4</td> <td>unwichtig</td> <td>0</td> <td>0</td> <td>0</td> <td>0</td> </tr> <tr> <td></td> <td>gesamt</td> <td>17</td> <td>94,4</td> <td>100,0</td> <td></td> </tr> <tr> <td></td> <td>keine Antwort</td> <td>1</td> <td>5,6</td> <td></td> <td></td> </tr> <tr> <td></td> <td>gesamt</td> <td>18</td> <td>100,0</td> <td></td> <td></td> </tr> </tbody> </table>								Häufigkeit	Prozent	gültige Prozente	kumulierte Prozente	1	sehr wichtig	14	77,8	82,4	82,4	2	wichtig	1	5,6	5,9	88,2	3	weniger wichtig	2	11,1	11,8	100,0	4	unwichtig	0	0	0	0		gesamt	17	94,4	100,0			keine Antwort	1	5,6				gesamt	18	100,0		
		Häufigkeit	Prozent	gültige Prozente	kumulierte Prozente																																																				
1	sehr wichtig	14	77,8	82,4	82,4																																																				
2	wichtig	1	5,6	5,9	88,2																																																				
3	weniger wichtig	2	11,1	11,8	100,0																																																				
4	unwichtig	0	0	0	0																																																				
	gesamt	17	94,4	100,0																																																					
	keine Antwort	1	5,6																																																						
	gesamt	18	100,0																																																						
	<p>Legende:</p> <p>— Median</p> <p>— Mittelwert</p>																																																								

Ergebnisse der 3. Runde

	Gruppen-Antwort			Häufigkeitsverteilung																																																				
Wahrscheinlichkeit der Realisierung in der Logistik-Branche	Mittelwert	Median	Varianz																																																					
	1,94	2	0,056																																																					
	Visualisierung der Positionierung von Median und Mittelwert der Gruppen-Antwort																																																							
	 <p>Legende: — Median — Mittelwert</p>			<table border="1"> <thead> <tr> <th></th> <th></th> <th>Häufigkeit</th> <th>Prozent</th> <th>gültige Prozente</th> <th>kumulierte Prozente</th> </tr> </thead> <tbody> <tr> <td>1</td> <td>sehr wahrscheinlich</td> <td>1</td> <td>5,6</td> <td>5,6</td> <td>5,6</td> </tr> <tr> <td>2</td> <td>eher wahrscheinlich</td> <td>17</td> <td>94,4</td> <td>94,4</td> <td>100,0</td> </tr> <tr> <td>3</td> <td>eher unwahrscheinlich</td> <td>0</td> <td>0</td> <td>0</td> <td>0</td> </tr> <tr> <td>4</td> <td>sehr unwahrscheinlich</td> <td>0</td> <td>0</td> <td>0</td> <td>0</td> </tr> <tr> <td></td> <td>gesamt</td> <td>18</td> <td>100,0</td> <td>100,0</td> <td></td> </tr> <tr> <td></td> <td>keine Antwort</td> <td>0</td> <td>0</td> <td></td> <td></td> </tr> <tr> <td></td> <td>gesamt</td> <td>18</td> <td>100,0</td> <td></td> <td></td> </tr> </tbody> </table>								Häufigkeit	Prozent	gültige Prozente	kumulierte Prozente	1	sehr wahrscheinlich	1	5,6	5,6	5,6	2	eher wahrscheinlich	17	94,4	94,4	100,0	3	eher unwahrscheinlich	0	0	0	0	4	sehr unwahrscheinlich	0	0	0	0		gesamt	18	100,0	100,0			keine Antwort	0	0				gesamt	18	100,0	
		Häufigkeit	Prozent	gültige Prozente	kumulierte Prozente																																																			
1	sehr wahrscheinlich	1	5,6	5,6	5,6																																																			
2	eher wahrscheinlich	17	94,4	94,4	100,0																																																			
3	eher unwahrscheinlich	0	0	0	0																																																			
4	sehr unwahrscheinlich	0	0	0	0																																																			
	gesamt	18	100,0	100,0																																																				
	keine Antwort	0	0																																																					
	gesamt	18	100,0																																																					
Erwünschtheit der Realisierung in der Logistik-Branche	Mittelwert	Median	Varianz																																																					
	1,17	1	0,5																																																					
	Visualisierung der Positionierung von Median und Mittelwert der Gruppen-Antwort																																																							
	 <p>Legende: — Median — Mittelwert</p>			<table border="1"> <thead> <tr> <th></th> <th></th> <th>Häufigkeit</th> <th>Prozent</th> <th>gültige Prozente</th> <th>kumulierte Prozente</th> </tr> </thead> <tbody> <tr> <td>1</td> <td>sehr wichtig</td> <td>17</td> <td>94,4</td> <td>94,4</td> <td>94,4</td> </tr> <tr> <td>2</td> <td>wichtig</td> <td>0</td> <td>0</td> <td>0</td> <td>0</td> </tr> <tr> <td>3</td> <td>weniger wichtig</td> <td>0</td> <td>0</td> <td>0</td> <td>0</td> </tr> <tr> <td>4</td> <td>unwichtig</td> <td>1</td> <td>5,6</td> <td>5,6</td> <td>100,0</td> </tr> <tr> <td></td> <td>gesamt</td> <td>18</td> <td>100,0</td> <td>100,0</td> <td></td> </tr> <tr> <td></td> <td>keine Antwort</td> <td>0</td> <td>0</td> <td></td> <td></td> </tr> <tr> <td></td> <td>gesamt</td> <td>18</td> <td>100,0</td> <td></td> <td></td> </tr> </tbody> </table>								Häufigkeit	Prozent	gültige Prozente	kumulierte Prozente	1	sehr wichtig	17	94,4	94,4	94,4	2	wichtig	0	0	0	0	3	weniger wichtig	0	0	0	0	4	unwichtig	1	5,6	5,6	100,0		gesamt	18	100,0	100,0			keine Antwort	0	0				gesamt	18	100,0	
		Häufigkeit	Prozent	gültige Prozente	kumulierte Prozente																																																			
1	sehr wichtig	17	94,4	94,4	94,4																																																			
2	wichtig	0	0	0	0																																																			
3	weniger wichtig	0	0	0	0																																																			
4	unwichtig	1	5,6	5,6	100,0																																																			
	gesamt	18	100,0	100,0																																																				
	keine Antwort	0	0																																																					
	gesamt	18	100,0																																																					

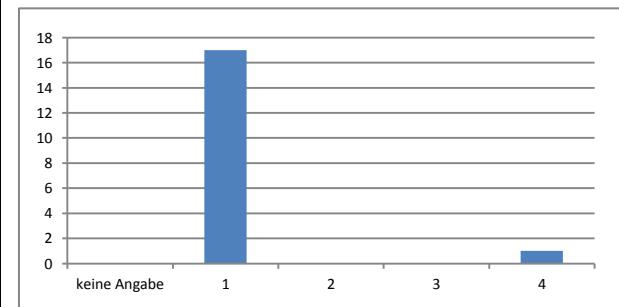
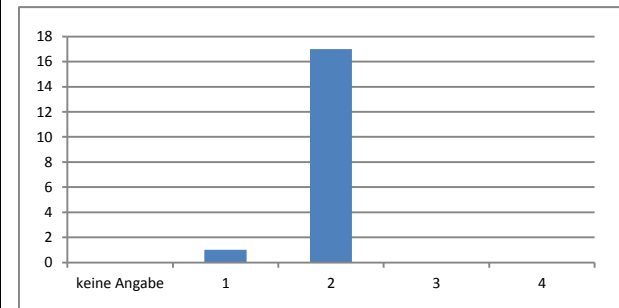

Ergebnisse der 3. Runde

	Gruppen-Antwort			Häufigkeitsverteilung																																																				
Wahrscheinlichkeit der Realisierung in der Logistik-Branche	Mittelwert	Median	Varianz																																																					
	1	1	0																																																					
	Visualisierung der Positionierung von Median und Mittelwert der Gruppen-Antwort																																																							
	<p>Legende: — Median — Mittelwert</p>			<table border="1"> <thead> <tr> <th></th> <th></th> <th>Häufigkeit</th> <th>Prozent</th> <th>gültige Prozente</th> <th>kumulierte Prozente</th> </tr> </thead> <tbody> <tr> <td>1</td> <td>sehr wahrscheinlich</td> <td>18</td> <td>100,0</td> <td>100,0</td> <td>100,0</td> </tr> <tr> <td>2</td> <td>eher wahrscheinlich</td> <td>0</td> <td>0,0</td> <td>0,0</td> <td>0,0</td> </tr> <tr> <td>3</td> <td>eher unwahrscheinlich</td> <td>0</td> <td>0,0</td> <td>0,0</td> <td>0,0</td> </tr> <tr> <td>4</td> <td>sehr unwahrscheinlich</td> <td>0</td> <td>0</td> <td>0</td> <td>0</td> </tr> <tr> <td></td> <td>gesamt</td> <td>18</td> <td>100,0</td> <td>100,0</td> <td></td> </tr> <tr> <td></td> <td>keine Antwort</td> <td>0</td> <td>0</td> <td></td> <td></td> </tr> <tr> <td></td> <td>gesamt</td> <td>18</td> <td>100,0</td> <td></td> <td></td> </tr> </tbody> </table>								Häufigkeit	Prozent	gültige Prozente	kumulierte Prozente	1	sehr wahrscheinlich	18	100,0	100,0	100,0	2	eher wahrscheinlich	0	0,0	0,0	0,0	3	eher unwahrscheinlich	0	0,0	0,0	0,0	4	sehr unwahrscheinlich	0	0	0	0		gesamt	18	100,0	100,0			keine Antwort	0	0				gesamt	18	100,0	
		Häufigkeit	Prozent	gültige Prozente	kumulierte Prozente																																																			
1	sehr wahrscheinlich	18	100,0	100,0	100,0																																																			
2	eher wahrscheinlich	0	0,0	0,0	0,0																																																			
3	eher unwahrscheinlich	0	0,0	0,0	0,0																																																			
4	sehr unwahrscheinlich	0	0	0	0																																																			
	gesamt	18	100,0	100,0																																																				
	keine Antwort	0	0																																																					
	gesamt	18	100,0																																																					
Erwünschtheit der Realisierung in der Logistik-Branche	Mittelwert	Median	Varianz																																																					
	1,89	2	0,458																																																					
	Visualisierung der Positionierung von Median und Mittelwert der Gruppen-Antwort																																																							
	<p>Legende: — Median — Mittelwert</p>			<table border="1"> <thead> <tr> <th></th> <th></th> <th>Häufigkeit</th> <th>Prozent</th> <th>gültige Prozente</th> <th>kumulierte Prozente</th> </tr> </thead> <tbody> <tr> <td>1</td> <td>sehr wichtig</td> <td>4</td> <td>22,2</td> <td>22,2</td> <td>22,2</td> </tr> <tr> <td>2</td> <td>wichtig</td> <td>13</td> <td>72,2</td> <td>72,2</td> <td>94,4</td> </tr> <tr> <td>3</td> <td>weniger wichtig</td> <td>0</td> <td>0</td> <td>0</td> <td>0</td> </tr> <tr> <td>4</td> <td>unwichtig</td> <td>1</td> <td>5,6</td> <td>5,6</td> <td>100,0</td> </tr> <tr> <td></td> <td>gesamt</td> <td>18</td> <td>100,0</td> <td>100,0</td> <td></td> </tr> <tr> <td></td> <td>keine Antwort</td> <td>0</td> <td>0</td> <td></td> <td></td> </tr> <tr> <td></td> <td>gesamt</td> <td>18</td> <td>100,0</td> <td></td> <td></td> </tr> </tbody> </table>								Häufigkeit	Prozent	gültige Prozente	kumulierte Prozente	1	sehr wichtig	4	22,2	22,2	22,2	2	wichtig	13	72,2	72,2	94,4	3	weniger wichtig	0	0	0	0	4	unwichtig	1	5,6	5,6	100,0		gesamt	18	100,0	100,0			keine Antwort	0	0				gesamt	18	100,0	
		Häufigkeit	Prozent	gültige Prozente	kumulierte Prozente																																																			
1	sehr wichtig	4	22,2	22,2	22,2																																																			
2	wichtig	13	72,2	72,2	94,4																																																			
3	weniger wichtig	0	0	0	0																																																			
4	unwichtig	1	5,6	5,6	100,0																																																			
	gesamt	18	100,0	100,0																																																				
	keine Antwort	0	0																																																					
	gesamt	18	100,0																																																					

Ergebnisse der 3. Runde

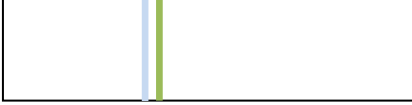
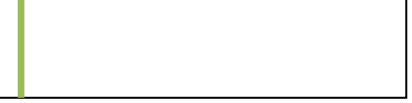
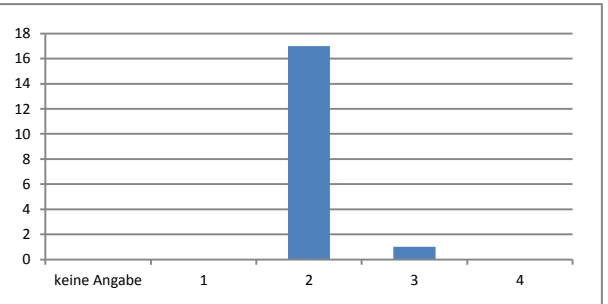
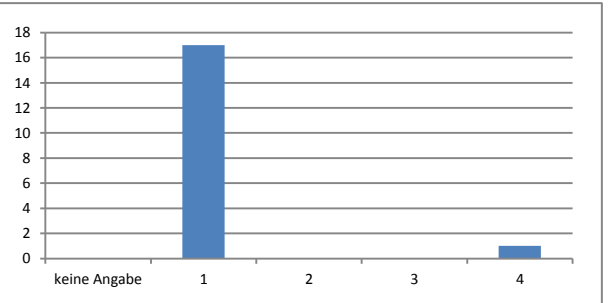
	Gruppen-Antwort			Häufigkeitsverteilung																																																				
Wahrscheinlichkeit der Realisierung in der Logistik-Branche	Mittelwert	Median	Varianz																																																					
	2,06	2	0,056																																																					
	Visualisierung der Positionierung von Median und Mittelwert der Gruppen-Antwort																																																							
	 <p>Legende: — Median — Mittelwert</p>			<table border="1"> <thead> <tr> <th></th> <th></th> <th>Häufigkeit</th> <th>Prozent</th> <th>gültige Prozente</th> <th>kumulierte Prozente</th> </tr> </thead> <tbody> <tr> <td>1</td> <td>sehr wahrscheinlich</td> <td>0</td> <td>0</td> <td>0</td> <td>0</td> </tr> <tr> <td>2</td> <td>eher wahrscheinlich</td> <td>17</td> <td>94,4</td> <td>94,4</td> <td>94,4</td> </tr> <tr> <td>3</td> <td>eher unwahrscheinlich</td> <td>1</td> <td>5,6</td> <td>5,6</td> <td>100,0</td> </tr> <tr> <td>4</td> <td>sehr unwahrscheinlich</td> <td>0</td> <td>0</td> <td>0</td> <td>0</td> </tr> <tr> <td></td> <td>gesamt</td> <td>18</td> <td>100,0</td> <td>100,0</td> <td></td> </tr> <tr> <td></td> <td>keine Antwort</td> <td>0</td> <td>0</td> <td></td> <td></td> </tr> <tr> <td></td> <td>gesamt</td> <td>18</td> <td>100,0</td> <td></td> <td></td> </tr> </tbody> </table>								Häufigkeit	Prozent	gültige Prozente	kumulierte Prozente	1	sehr wahrscheinlich	0	0	0	0	2	eher wahrscheinlich	17	94,4	94,4	94,4	3	eher unwahrscheinlich	1	5,6	5,6	100,0	4	sehr unwahrscheinlich	0	0	0	0		gesamt	18	100,0	100,0			keine Antwort	0	0				gesamt	18	100,0	
		Häufigkeit	Prozent	gültige Prozente	kumulierte Prozente																																																			
1	sehr wahrscheinlich	0	0	0	0																																																			
2	eher wahrscheinlich	17	94,4	94,4	94,4																																																			
3	eher unwahrscheinlich	1	5,6	5,6	100,0																																																			
4	sehr unwahrscheinlich	0	0	0	0																																																			
	gesamt	18	100,0	100,0																																																				
	keine Antwort	0	0																																																					
	gesamt	18	100,0																																																					
Erwünschtheit der Realisierung in der Logistik-Branche	Mittelwert	Median	Varianz																																																					
	1,17	1	0,5																																																					
	Visualisierung der Positionierung von Median und Mittelwert der Gruppen-Antwort																																																							
	 <p>Legende: — Median — Mittelwert</p>			<table border="1"> <thead> <tr> <th></th> <th></th> <th>Häufigkeit</th> <th>Prozent</th> <th>gültige Prozente</th> <th>kumulierte Prozente</th> </tr> </thead> <tbody> <tr> <td>1</td> <td>sehr wichtig</td> <td>17</td> <td>94,4</td> <td>94,4</td> <td>94,4</td> </tr> <tr> <td>2</td> <td>wichtig</td> <td>0</td> <td>0</td> <td>0</td> <td>0</td> </tr> <tr> <td>3</td> <td>weniger wichtig</td> <td>0</td> <td>0</td> <td>0</td> <td>0</td> </tr> <tr> <td>4</td> <td>unwichtig</td> <td>1</td> <td>5,6</td> <td>5,6</td> <td>100,0</td> </tr> <tr> <td></td> <td>gesamt</td> <td>18</td> <td>100,0</td> <td>100,0</td> <td></td> </tr> <tr> <td></td> <td>keine Antwort</td> <td>0</td> <td>0</td> <td></td> <td></td> </tr> <tr> <td></td> <td>gesamt</td> <td>18</td> <td>100,0</td> <td></td> <td></td> </tr> </tbody> </table>								Häufigkeit	Prozent	gültige Prozente	kumulierte Prozente	1	sehr wichtig	17	94,4	94,4	94,4	2	wichtig	0	0	0	0	3	weniger wichtig	0	0	0	0	4	unwichtig	1	5,6	5,6	100,0		gesamt	18	100,0	100,0			keine Antwort	0	0				gesamt	18	100,0	
		Häufigkeit	Prozent	gültige Prozente	kumulierte Prozente																																																			
1	sehr wichtig	17	94,4	94,4	94,4																																																			
2	wichtig	0	0	0	0																																																			
3	weniger wichtig	0	0	0	0																																																			
4	unwichtig	1	5,6	5,6	100,0																																																			
	gesamt	18	100,0	100,0																																																				
	keine Antwort	0	0																																																					
	gesamt	18	100,0																																																					
																																																								
																																																								

Ergebnisse der 3. Runde

	Gruppen-Antwort			Häufigkeitsverteilung																																																					
Wahrscheinlichkeit der Realisierung in der Logistik-Branche	Mittelwert	Median	Varianz																																																						
	1,17	1	0,265																																																						
	Visualisierung der Positionierung von Median und Mittelwert der Gruppen-Antwort																																																								
				<table border="1"> <thead> <tr> <th></th> <th></th> <th>Häufigkeit</th> <th>Prozent</th> <th>gültige Prozente</th> <th>kumulierte Prozente</th> </tr> </thead> <tbody> <tr> <td>1</td> <td>sehr wahrscheinlich</td> <td>16</td> <td>88,9</td> <td>88,9</td> <td>88,9</td> </tr> <tr> <td>2</td> <td>eher wahrscheinlich</td> <td>1</td> <td>5,6</td> <td>5,6</td> <td>94,4</td> </tr> <tr> <td>3</td> <td>eher unwahrscheinlich</td> <td>1</td> <td>5,6</td> <td>5,6</td> <td>100,0</td> </tr> <tr> <td>4</td> <td>sehr unwahrscheinlich</td> <td>0</td> <td>0</td> <td>0</td> <td>0</td> </tr> <tr> <td></td> <td>gesamt</td> <td>18</td> <td>100,0</td> <td>100,0</td> <td></td> </tr> <tr> <td></td> <td>keine Antwort</td> <td>0</td> <td>0</td> <td></td> <td></td> </tr> <tr> <td></td> <td>gesamt</td> <td>18</td> <td>100,0</td> <td></td> <td></td> </tr> </tbody> </table>					Häufigkeit	Prozent	gültige Prozente	kumulierte Prozente	1	sehr wahrscheinlich	16	88,9	88,9	88,9	2	eher wahrscheinlich	1	5,6	5,6	94,4	3	eher unwahrscheinlich	1	5,6	5,6	100,0	4	sehr unwahrscheinlich	0	0	0	0		gesamt	18	100,0	100,0			keine Antwort	0	0				gesamt	18	100,0					
		Häufigkeit	Prozent	gültige Prozente	kumulierte Prozente																																																				
1	sehr wahrscheinlich	16	88,9	88,9	88,9																																																				
2	eher wahrscheinlich	1	5,6	5,6	94,4																																																				
3	eher unwahrscheinlich	1	5,6	5,6	100,0																																																				
4	sehr unwahrscheinlich	0	0	0	0																																																				
	gesamt	18	100,0	100,0																																																					
	keine Antwort	0	0																																																						
	gesamt	18	100,0																																																						
	<p>Legende:</p> <p>— Median</p> <p>— Mittelwert</p>																																																								
Erwünschtheit der Realisierung in der Logistik-Branche	Mittelwert	Median	Varianz																																																						
	1,17	1	0,5																																																						
	Visualisierung der Positionierung von Median und Mittelwert der Gruppen-Antwort																																																								
				<table border="1"> <thead> <tr> <th></th> <th></th> <th>Häufigkeit</th> <th>Prozent</th> <th>gültige Prozente</th> <th>kumulierte Prozente</th> </tr> </thead> <tbody> <tr> <td>1</td> <td>sehr wichtig</td> <td>17</td> <td>94,4</td> <td>94,4</td> <td>94,4</td> </tr> <tr> <td>2</td> <td>wichtig</td> <td>0</td> <td>0</td> <td>0</td> <td>0</td> </tr> <tr> <td>3</td> <td>weniger wichtig</td> <td>0</td> <td>0</td> <td>0</td> <td>0</td> </tr> <tr> <td>4</td> <td>unwichtig</td> <td>1</td> <td>5,6</td> <td>5,6</td> <td>100,0</td> </tr> <tr> <td></td> <td>gesamt</td> <td>18</td> <td>100,0</td> <td>100,0</td> <td></td> </tr> <tr> <td></td> <td>keine Antwort</td> <td>0</td> <td>0</td> <td></td> <td></td> </tr> <tr> <td></td> <td>gesamt</td> <td>18</td> <td>100,0</td> <td></td> <td></td> </tr> </tbody> </table>					Häufigkeit	Prozent	gültige Prozente	kumulierte Prozente	1	sehr wichtig	17	94,4	94,4	94,4	2	wichtig	0	0	0	0	3	weniger wichtig	0	0	0	0	4	unwichtig	1	5,6	5,6	100,0		gesamt	18	100,0	100,0			keine Antwort	0	0				gesamt	18	100,0					
		Häufigkeit	Prozent	gültige Prozente	kumulierte Prozente																																																				
1	sehr wichtig	17	94,4	94,4	94,4																																																				
2	wichtig	0	0	0	0																																																				
3	weniger wichtig	0	0	0	0																																																				
4	unwichtig	1	5,6	5,6	100,0																																																				
	gesamt	18	100,0	100,0																																																					
	keine Antwort	0	0																																																						
	gesamt	18	100,0																																																						
	<p>Legende:</p> <p>— Median</p> <p>— Mittelwert</p>																																																								

Ergebnisse der 3. Runde

	Gruppen-Antwort			Häufigkeitsverteilung																																																					
Wahrscheinlichkeit der Realisierung in der Logistik-Branche	Mittelwert	Median	Varianz																																																						
	2,06	2	0,173																																																						
	Visualisierung der Positionierung von Median und Mittelwert der Gruppen-Antwort																																																								
				<table border="1"> <thead> <tr> <th></th> <th></th> <th>Häufigkeit</th> <th>Prozent</th> <th>gültige Prozente</th> <th>kumulierte Prozente</th> </tr> </thead> <tbody> <tr> <td>1</td> <td>sehr wahrscheinlich</td> <td>1</td> <td>5,6</td> <td>5,6</td> <td>5,6</td> </tr> <tr> <td>2</td> <td>eher wahrscheinlich</td> <td>15</td> <td>83,3</td> <td>83,3</td> <td>88,9</td> </tr> <tr> <td>3</td> <td>eher unwahrscheinlich</td> <td>2</td> <td>11,1</td> <td>11,1</td> <td>100,0</td> </tr> <tr> <td>4</td> <td>sehr unwahrscheinlich</td> <td>0</td> <td>0</td> <td>0</td> <td>0</td> </tr> <tr> <td></td> <td>gesamt</td> <td>18</td> <td>100,0</td> <td>100,0</td> <td></td> </tr> <tr> <td></td> <td>keine Antwort</td> <td>0</td> <td>0</td> <td></td> <td></td> </tr> <tr> <td></td> <td>gesamt</td> <td>18</td> <td>100,0</td> <td></td> <td></td> </tr> </tbody> </table>								Häufigkeit	Prozent	gültige Prozente	kumulierte Prozente	1	sehr wahrscheinlich	1	5,6	5,6	5,6	2	eher wahrscheinlich	15	83,3	83,3	88,9	3	eher unwahrscheinlich	2	11,1	11,1	100,0	4	sehr unwahrscheinlich	0	0	0	0		gesamt	18	100,0	100,0			keine Antwort	0	0				gesamt	18	100,0		
		Häufigkeit	Prozent	gültige Prozente	kumulierte Prozente																																																				
1	sehr wahrscheinlich	1	5,6	5,6	5,6																																																				
2	eher wahrscheinlich	15	83,3	83,3	88,9																																																				
3	eher unwahrscheinlich	2	11,1	11,1	100,0																																																				
4	sehr unwahrscheinlich	0	0	0	0																																																				
	gesamt	18	100,0	100,0																																																					
	keine Antwort	0	0																																																						
	gesamt	18	100,0																																																						
	<p>Legende:</p> <p>— Median</p> <p>— Mittelwert</p>																																																								
Erwünschtheit der Realisierung in der Logistik-Branche	Mittelwert	Median	Varianz																																																						
	2	2	0,235																																																						
	Visualisierung der Positionierung von Median und Mittelwert der Gruppen-Antwort																																																								
				<table border="1"> <thead> <tr> <th></th> <th></th> <th>Häufigkeit</th> <th>Prozent</th> <th>gültige Prozente</th> <th>kumulierte Prozente</th> </tr> </thead> <tbody> <tr> <td>1</td> <td>sehr wichtig</td> <td>2</td> <td>11,1</td> <td>11,1</td> <td>11,1</td> </tr> <tr> <td>2</td> <td>wichtig</td> <td>14</td> <td>77,8</td> <td>77,8</td> <td>88,9</td> </tr> <tr> <td>3</td> <td>weniger wichtig</td> <td>2</td> <td>11,1</td> <td>11,1</td> <td>100,0</td> </tr> <tr> <td>4</td> <td>unwichtig</td> <td>0</td> <td>0</td> <td>0</td> <td>0</td> </tr> <tr> <td></td> <td>gesamt</td> <td>18</td> <td>100,0</td> <td>100,0</td> <td></td> </tr> <tr> <td></td> <td>keine Antwort</td> <td>0</td> <td>0</td> <td></td> <td></td> </tr> <tr> <td></td> <td>gesamt</td> <td>18</td> <td>100,0</td> <td></td> <td></td> </tr> </tbody> </table>								Häufigkeit	Prozent	gültige Prozente	kumulierte Prozente	1	sehr wichtig	2	11,1	11,1	11,1	2	wichtig	14	77,8	77,8	88,9	3	weniger wichtig	2	11,1	11,1	100,0	4	unwichtig	0	0	0	0		gesamt	18	100,0	100,0			keine Antwort	0	0				gesamt	18	100,0		
		Häufigkeit	Prozent	gültige Prozente	kumulierte Prozente																																																				
1	sehr wichtig	2	11,1	11,1	11,1																																																				
2	wichtig	14	77,8	77,8	88,9																																																				
3	weniger wichtig	2	11,1	11,1	100,0																																																				
4	unwichtig	0	0	0	0																																																				
	gesamt	18	100,0	100,0																																																					
	keine Antwort	0	0																																																						
	gesamt	18	100,0																																																						
	<p>Legende:</p> <p>— Median</p> <p>— Mittelwert</p>																																																								



Ergebnisse der 3. Runde

	Gruppen-Antwort			Häufigkeitsverteilung																																																				
Wahrscheinlichkeit der Realisierung in der Logistik-Branche	Mittelwert	Median	Varianz																																																					
	1	1	0																																																					
	Visualisierung der Positionierung von Median und Mittelwert der Gruppen-Antwort																																																							
	<p>Legende: — Median — Mittelwert</p>			<table border="1"> <thead> <tr> <th></th> <th></th> <th>Häufigkeit</th> <th>Prozent</th> <th>gültige Prozente</th> <th>kumulierte Prozente</th> </tr> </thead> <tbody> <tr> <td>1</td> <td>sehr wahrscheinlich</td> <td>18</td> <td>100,0</td> <td>100,0</td> <td>100,0</td> </tr> <tr> <td>2</td> <td>eher wahrscheinlich</td> <td>0</td> <td>0,0</td> <td>0,0</td> <td>0,0</td> </tr> <tr> <td>3</td> <td>eher unwahrscheinlich</td> <td>0</td> <td>0,0</td> <td>0,0</td> <td>0,0</td> </tr> <tr> <td>4</td> <td>sehr unwahrscheinlich</td> <td>0</td> <td>0</td> <td>0</td> <td>0</td> </tr> <tr> <td></td> <td>gesamt</td> <td>18</td> <td>100,0</td> <td>100,0</td> <td></td> </tr> <tr> <td></td> <td>keine Antwort</td> <td>0</td> <td>0</td> <td></td> <td></td> </tr> <tr> <td></td> <td>gesamt</td> <td>18</td> <td>100,0</td> <td></td> <td></td> </tr> </tbody> </table>								Häufigkeit	Prozent	gültige Prozente	kumulierte Prozente	1	sehr wahrscheinlich	18	100,0	100,0	100,0	2	eher wahrscheinlich	0	0,0	0,0	0,0	3	eher unwahrscheinlich	0	0,0	0,0	0,0	4	sehr unwahrscheinlich	0	0	0	0		gesamt	18	100,0	100,0			keine Antwort	0	0				gesamt	18	100,0	
		Häufigkeit	Prozent	gültige Prozente	kumulierte Prozente																																																			
1	sehr wahrscheinlich	18	100,0	100,0	100,0																																																			
2	eher wahrscheinlich	0	0,0	0,0	0,0																																																			
3	eher unwahrscheinlich	0	0,0	0,0	0,0																																																			
4	sehr unwahrscheinlich	0	0	0	0																																																			
	gesamt	18	100,0	100,0																																																				
	keine Antwort	0	0																																																					
	gesamt	18	100,0																																																					
Erwünschtheit der Realisierung in der Logistik-Branche	Mittelwert	Median	Varianz																																																					
	1,06	1	0,056																																																					
	Visualisierung der Positionierung von Median und Mittelwert der Gruppen-Antwort																																																							
	<p>Legende: — Median — Mittelwert</p>			<table border="1"> <thead> <tr> <th></th> <th></th> <th>Häufigkeit</th> <th>Prozent</th> <th>gültige Prozente</th> <th>kumulierte Prozente</th> </tr> </thead> <tbody> <tr> <td>1</td> <td>sehr wichtig</td> <td>17</td> <td>94,4</td> <td>94,4</td> <td>94,4</td> </tr> <tr> <td>2</td> <td>wichtig</td> <td>1</td> <td>5,6</td> <td>5,6</td> <td>100,0</td> </tr> <tr> <td>3</td> <td>weniger wichtig</td> <td>0</td> <td>0</td> <td>0</td> <td>0</td> </tr> <tr> <td>4</td> <td>unwichtig</td> <td>0</td> <td>0</td> <td>0</td> <td>0</td> </tr> <tr> <td></td> <td>gesamt</td> <td>18</td> <td>100,0</td> <td>100,0</td> <td></td> </tr> <tr> <td></td> <td>keine Antwort</td> <td>0</td> <td>0</td> <td></td> <td></td> </tr> <tr> <td></td> <td>gesamt</td> <td>18</td> <td>100,0</td> <td></td> <td></td> </tr> </tbody> </table>								Häufigkeit	Prozent	gültige Prozente	kumulierte Prozente	1	sehr wichtig	17	94,4	94,4	94,4	2	wichtig	1	5,6	5,6	100,0	3	weniger wichtig	0	0	0	0	4	unwichtig	0	0	0	0		gesamt	18	100,0	100,0			keine Antwort	0	0				gesamt	18	100,0	
		Häufigkeit	Prozent	gültige Prozente	kumulierte Prozente																																																			
1	sehr wichtig	17	94,4	94,4	94,4																																																			
2	wichtig	1	5,6	5,6	100,0																																																			
3	weniger wichtig	0	0	0	0																																																			
4	unwichtig	0	0	0	0																																																			
	gesamt	18	100,0	100,0																																																				
	keine Antwort	0	0																																																					
	gesamt	18	100,0																																																					

Ergebnisse der 3. Runde

	Gruppen-Antwort			Häufigkeitsverteilung																																																				
Wahrscheinlichkeit der Realisierung in der Logistik-Branche	Mittelwert	Median	Varianz																																																					
	2	2	0,125																																																					
	Visualisierung der Positionierung von Median und Mittelwert der Gruppen-Antwort																																																							
	 <p>Legende: — Median — Mittelwert</p>			<table border="1"> <thead> <tr> <th></th> <th></th> <th>Häufigkeit</th> <th>Prozent</th> <th>gültige Prozente</th> <th>kumulierte Prozente</th> </tr> </thead> <tbody> <tr> <td>1</td> <td>sehr wahrscheinlich</td> <td>1</td> <td>5,6</td> <td>5,9</td> <td>5,9</td> </tr> <tr> <td>2</td> <td>eher wahrscheinlich</td> <td>15</td> <td>83,3</td> <td>88,2</td> <td>94,1</td> </tr> <tr> <td>3</td> <td>eher unwahrscheinlich</td> <td>1</td> <td>5,6</td> <td>5,9</td> <td>100,0</td> </tr> <tr> <td>4</td> <td>sehr unwahrscheinlich</td> <td>0</td> <td>0</td> <td>0</td> <td>0</td> </tr> <tr> <td></td> <td>gesamt</td> <td>17</td> <td>94,4</td> <td>100,0</td> <td></td> </tr> <tr> <td></td> <td>keine Antwort</td> <td>1</td> <td>5,6</td> <td></td> <td></td> </tr> <tr> <td></td> <td>gesamt</td> <td>18</td> <td>100,0</td> <td></td> <td></td> </tr> </tbody> </table>								Häufigkeit	Prozent	gültige Prozente	kumulierte Prozente	1	sehr wahrscheinlich	1	5,6	5,9	5,9	2	eher wahrscheinlich	15	83,3	88,2	94,1	3	eher unwahrscheinlich	1	5,6	5,9	100,0	4	sehr unwahrscheinlich	0	0	0	0		gesamt	17	94,4	100,0			keine Antwort	1	5,6				gesamt	18	100,0	
		Häufigkeit	Prozent	gültige Prozente	kumulierte Prozente																																																			
1	sehr wahrscheinlich	1	5,6	5,9	5,9																																																			
2	eher wahrscheinlich	15	83,3	88,2	94,1																																																			
3	eher unwahrscheinlich	1	5,6	5,9	100,0																																																			
4	sehr unwahrscheinlich	0	0	0	0																																																			
	gesamt	17	94,4	100,0																																																				
	keine Antwort	1	5,6																																																					
	gesamt	18	100,0																																																					
Erwünschtheit der Realisierung in der Logistik-Branche	Mittelwert	Median	Varianz																																																					
	2,06	2	0,329																																																					
	Visualisierung der Positionierung von Median und Mittelwert der Gruppen-Antwort																																																							
	 <p>Legende: — Median — Mittelwert</p>			<table border="1"> <thead> <tr> <th></th> <th></th> <th>Häufigkeit</th> <th>Prozent</th> <th>gültige Prozente</th> <th>kumulierte Prozente</th> </tr> </thead> <tbody> <tr> <td>1</td> <td>sehr wichtig</td> <td>1</td> <td>5,6</td> <td>6,3</td> <td>6,3</td> </tr> <tr> <td>2</td> <td>wichtig</td> <td>14</td> <td>77,8</td> <td>87,5</td> <td>93,8</td> </tr> <tr> <td>3</td> <td>weniger wichtig</td> <td>0</td> <td>0</td> <td>0</td> <td>0</td> </tr> <tr> <td>4</td> <td>unwichtig</td> <td>1</td> <td>5,6</td> <td>6,3</td> <td>100,0</td> </tr> <tr> <td></td> <td>gesamt</td> <td>16</td> <td>88,9</td> <td>100,0</td> <td></td> </tr> <tr> <td></td> <td>keine Antwort</td> <td>2</td> <td>11,1</td> <td></td> <td></td> </tr> <tr> <td></td> <td>gesamt</td> <td>18</td> <td>100,0</td> <td></td> <td></td> </tr> </tbody> </table>								Häufigkeit	Prozent	gültige Prozente	kumulierte Prozente	1	sehr wichtig	1	5,6	6,3	6,3	2	wichtig	14	77,8	87,5	93,8	3	weniger wichtig	0	0	0	0	4	unwichtig	1	5,6	6,3	100,0		gesamt	16	88,9	100,0			keine Antwort	2	11,1				gesamt	18	100,0	
		Häufigkeit	Prozent	gültige Prozente	kumulierte Prozente																																																			
1	sehr wichtig	1	5,6	6,3	6,3																																																			
2	wichtig	14	77,8	87,5	93,8																																																			
3	weniger wichtig	0	0	0	0																																																			
4	unwichtig	1	5,6	6,3	100,0																																																			
	gesamt	16	88,9	100,0																																																				
	keine Antwort	2	11,1																																																					
	gesamt	18	100,0																																																					
																																																								
																																																								

Ergebnisse der 3. Runde

	Gruppen-Antwort			Häufigkeitsverteilung																																																				
Wahrscheinlichkeit der Realisierung in der Logistik-Branche	Mittelwert	Median	Varianz																																																					
	1,12	1	0,235																																																					
	Visualisierung der Positionierung von Median und Mittelwert der Gruppen-Antwort																																																							
	 <p>Legende: — Median — Mittelwert</p>			<table border="1"> <thead> <tr> <th></th> <th></th> <th>Häufigkeit</th> <th>Prozent</th> <th>gültige Prozente</th> <th>kumulierte Prozente</th> </tr> </thead> <tbody> <tr> <td>1</td> <td>sehr wahrscheinlich</td> <td>16</td> <td>88,9</td> <td>94,1</td> <td>94,1</td> </tr> <tr> <td>2</td> <td>eher wahrscheinlich</td> <td>0</td> <td>0</td> <td>0</td> <td>0</td> </tr> <tr> <td>3</td> <td>eher unwahrscheinlich</td> <td>1</td> <td>5,6</td> <td>5,9</td> <td>100,0</td> </tr> <tr> <td>4</td> <td>sehr unwahrscheinlich</td> <td>0</td> <td>0</td> <td>0</td> <td>0</td> </tr> <tr> <td></td> <td>gesamt</td> <td>17</td> <td>94,4</td> <td>100,0</td> <td></td> </tr> <tr> <td></td> <td>keine Antwort</td> <td>1</td> <td>5,6</td> <td></td> <td></td> </tr> <tr> <td></td> <td>gesamt</td> <td>18</td> <td>100,0</td> <td></td> <td></td> </tr> </tbody> </table>								Häufigkeit	Prozent	gültige Prozente	kumulierte Prozente	1	sehr wahrscheinlich	16	88,9	94,1	94,1	2	eher wahrscheinlich	0	0	0	0	3	eher unwahrscheinlich	1	5,6	5,9	100,0	4	sehr unwahrscheinlich	0	0	0	0		gesamt	17	94,4	100,0			keine Antwort	1	5,6				gesamt	18	100,0	
		Häufigkeit	Prozent	gültige Prozente	kumulierte Prozente																																																			
1	sehr wahrscheinlich	16	88,9	94,1	94,1																																																			
2	eher wahrscheinlich	0	0	0	0																																																			
3	eher unwahrscheinlich	1	5,6	5,9	100,0																																																			
4	sehr unwahrscheinlich	0	0	0	0																																																			
	gesamt	17	94,4	100,0																																																				
	keine Antwort	1	5,6																																																					
	gesamt	18	100,0																																																					
Erwünschtheit der Realisierung in der Logistik-Branche	Mittelwert	Median	Varianz																																																					
	2	2	0,4																																																					
	Visualisierung der Positionierung von Median und Mittelwert der Gruppen-Antwort																																																							
	 <p>Legende: — Median — Mittelwert</p>			<table border="1"> <thead> <tr> <th></th> <th></th> <th>Häufigkeit</th> <th>Prozent</th> <th>gültige Prozente</th> <th>kumulierte Prozente</th> </tr> </thead> <tbody> <tr> <td>1</td> <td>sehr wichtig</td> <td>2</td> <td>11,1</td> <td>12,5</td> <td>12,5</td> </tr> <tr> <td>2</td> <td>wichtig</td> <td>13</td> <td>72,2</td> <td>81,3</td> <td>93,8</td> </tr> <tr> <td>3</td> <td>weniger wichtig</td> <td>0</td> <td>0</td> <td>0</td> <td>0</td> </tr> <tr> <td>4</td> <td>unwichtig</td> <td>1</td> <td>5,6</td> <td>6,3</td> <td>100,0</td> </tr> <tr> <td></td> <td>gesamt</td> <td>16</td> <td>88,9</td> <td>100,0</td> <td></td> </tr> <tr> <td></td> <td>keine Antwort</td> <td>2</td> <td>11,1</td> <td></td> <td></td> </tr> <tr> <td></td> <td>gesamt</td> <td>18</td> <td>100,0</td> <td></td> <td></td> </tr> </tbody> </table>								Häufigkeit	Prozent	gültige Prozente	kumulierte Prozente	1	sehr wichtig	2	11,1	12,5	12,5	2	wichtig	13	72,2	81,3	93,8	3	weniger wichtig	0	0	0	0	4	unwichtig	1	5,6	6,3	100,0		gesamt	16	88,9	100,0			keine Antwort	2	11,1				gesamt	18	100,0	
		Häufigkeit	Prozent	gültige Prozente	kumulierte Prozente																																																			
1	sehr wichtig	2	11,1	12,5	12,5																																																			
2	wichtig	13	72,2	81,3	93,8																																																			
3	weniger wichtig	0	0	0	0																																																			
4	unwichtig	1	5,6	6,3	100,0																																																			
	gesamt	16	88,9	100,0																																																				
	keine Antwort	2	11,1																																																					
	gesamt	18	100,0																																																					

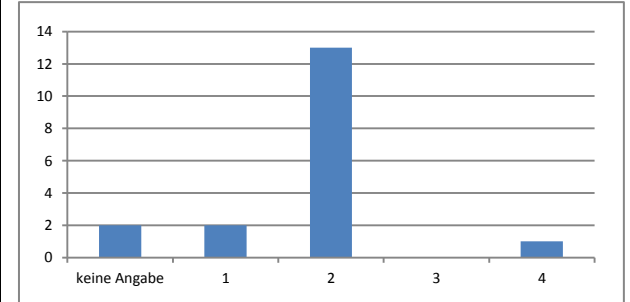
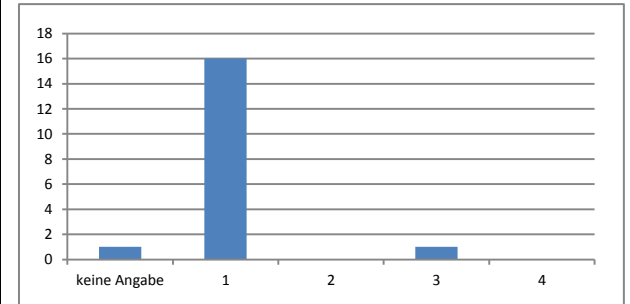

Ergebnisse der 3. Runde

	Gruppen-Antwort			Häufigkeitsverteilung																																																		
Wahrscheinlichkeit der Realisierung in der Logistik-Branche	Mittelwert	Median	Varianz																																																			
	1	1	0																																																			
	Visualisierung der Positionierung von Median und Mittelwert der Gruppen-Antwort																																																					
				<table border="1"> <thead> <tr> <th></th> <th></th> <th>Häufigkeit</th> <th>Prozent</th> <th>gültige Prozente</th> <th>kumulierte Prozente</th> </tr> </thead> <tbody> <tr> <td>1</td> <td>sehr wahrscheinlich</td> <td>18</td> <td>100,0</td> <td>100,0</td> <td>100,0</td> </tr> <tr> <td>2</td> <td>eher wahrscheinlich</td> <td>0</td> <td>0,0</td> <td>0,0</td> <td>0,0</td> </tr> <tr> <td>3</td> <td>eher unwahrscheinlich</td> <td>0</td> <td>0,0</td> <td>0,0</td> <td>0,0</td> </tr> <tr> <td>4</td> <td>sehr unwahrscheinlich</td> <td>0</td> <td>0</td> <td>0</td> <td>0</td> </tr> <tr> <td></td> <td>gesamt</td> <td>18</td> <td>100,0</td> <td>100,0</td> <td></td> </tr> <tr> <td></td> <td>keine Antwort</td> <td>0</td> <td>0</td> <td></td> <td></td> </tr> <tr> <td></td> <td>gesamt</td> <td>18</td> <td>100,0</td> <td></td> <td></td> </tr> </tbody> </table>					Häufigkeit	Prozent	gültige Prozente	kumulierte Prozente	1	sehr wahrscheinlich	18	100,0	100,0	100,0	2	eher wahrscheinlich	0	0,0	0,0	0,0	3	eher unwahrscheinlich	0	0,0	0,0	0,0	4	sehr unwahrscheinlich	0	0	0	0		gesamt	18	100,0	100,0			keine Antwort	0	0				gesamt	18	100,0		
		Häufigkeit	Prozent	gültige Prozente	kumulierte Prozente																																																	
1	sehr wahrscheinlich	18	100,0	100,0	100,0																																																	
2	eher wahrscheinlich	0	0,0	0,0	0,0																																																	
3	eher unwahrscheinlich	0	0,0	0,0	0,0																																																	
4	sehr unwahrscheinlich	0	0	0	0																																																	
	gesamt	18	100,0	100,0																																																		
	keine Antwort	0	0																																																			
	gesamt	18	100,0																																																			
	Legende: 																																																					
Erwünschtheit der Realisierung in der Logistik-Branche	Mittelwert	Median	Varianz																																																			
	1,17	1	0,5																																																			
	Visualisierung der Positionierung von Median und Mittelwert der Gruppen-Antwort																																																					
				<table border="1"> <thead> <tr> <th></th> <th></th> <th>Häufigkeit</th> <th>Prozent</th> <th>gültige Prozente</th> <th>kumulierte Prozente</th> </tr> </thead> <tbody> <tr> <td>1</td> <td>sehr wichtig</td> <td>17</td> <td>94,4</td> <td>94,4</td> <td>94,4</td> </tr> <tr> <td>2</td> <td>wichtig</td> <td>0</td> <td>0</td> <td>0</td> <td>0</td> </tr> <tr> <td>3</td> <td>weniger wichtig</td> <td>0</td> <td>0</td> <td>0</td> <td>0</td> </tr> <tr> <td>4</td> <td>unwichtig</td> <td>1</td> <td>5,6</td> <td>5,6</td> <td>100,0</td> </tr> <tr> <td></td> <td>gesamt</td> <td>18</td> <td>100,0</td> <td>100,0</td> <td></td> </tr> <tr> <td></td> <td>keine Antwort</td> <td>0</td> <td>0</td> <td></td> <td></td> </tr> <tr> <td></td> <td>gesamt</td> <td>18</td> <td>100,0</td> <td></td> <td></td> </tr> </tbody> </table>					Häufigkeit	Prozent	gültige Prozente	kumulierte Prozente	1	sehr wichtig	17	94,4	94,4	94,4	2	wichtig	0	0	0	0	3	weniger wichtig	0	0	0	0	4	unwichtig	1	5,6	5,6	100,0		gesamt	18	100,0	100,0			keine Antwort	0	0				gesamt	18	100,0		
		Häufigkeit	Prozent	gültige Prozente	kumulierte Prozente																																																	
1	sehr wichtig	17	94,4	94,4	94,4																																																	
2	wichtig	0	0	0	0																																																	
3	weniger wichtig	0	0	0	0																																																	
4	unwichtig	1	5,6	5,6	100,0																																																	
	gesamt	18	100,0	100,0																																																		
	keine Antwort	0	0																																																			
	gesamt	18	100,0																																																			
	Legende: 																																																					

Ergebnisse der 3. Runde

	Gruppen-Antwort			Häufigkeitsverteilung																																																		
Wahrscheinlichkeit der Realisierung in der Logistik-Branche	Mittelwert	Median	Varianz																																																			
	1	1	0																																																			
	Visualisierung der Positionierung von Median und Mittelwert der Gruppen-Antwort																																																					
				<table border="1"> <thead> <tr> <th></th> <th></th> <th>Häufigkeit</th> <th>Prozent</th> <th>gültige Prozente</th> <th>kumulierte Prozente</th> </tr> </thead> <tbody> <tr> <td>1</td> <td>sehr wahrscheinlich</td> <td>18</td> <td>100,0</td> <td>100,0</td> <td>100,0</td> </tr> <tr> <td>2</td> <td>eher wahrscheinlich</td> <td>0</td> <td>0,0</td> <td>0,0</td> <td>0,0</td> </tr> <tr> <td>3</td> <td>eher unwahrscheinlich</td> <td>0</td> <td>0,0</td> <td>0,0</td> <td>0,0</td> </tr> <tr> <td>4</td> <td>sehr unwahrscheinlich</td> <td>0</td> <td>0</td> <td>0</td> <td>0</td> </tr> <tr> <td></td> <td>gesamt</td> <td>18</td> <td>100,0</td> <td>100,0</td> <td></td> </tr> <tr> <td></td> <td>keine Antwort</td> <td>0</td> <td>0</td> <td></td> <td></td> </tr> <tr> <td></td> <td>gesamt</td> <td>18</td> <td>100,0</td> <td></td> <td></td> </tr> </tbody> </table>					Häufigkeit	Prozent	gültige Prozente	kumulierte Prozente	1	sehr wahrscheinlich	18	100,0	100,0	100,0	2	eher wahrscheinlich	0	0,0	0,0	0,0	3	eher unwahrscheinlich	0	0,0	0,0	0,0	4	sehr unwahrscheinlich	0	0	0	0		gesamt	18	100,0	100,0			keine Antwort	0	0				gesamt	18	100,0		
		Häufigkeit	Prozent	gültige Prozente	kumulierte Prozente																																																	
1	sehr wahrscheinlich	18	100,0	100,0	100,0																																																	
2	eher wahrscheinlich	0	0,0	0,0	0,0																																																	
3	eher unwahrscheinlich	0	0,0	0,0	0,0																																																	
4	sehr unwahrscheinlich	0	0	0	0																																																	
	gesamt	18	100,0	100,0																																																		
	keine Antwort	0	0																																																			
	gesamt	18	100,0																																																			
	Legende: 																																																					
Erwünschtheit der Realisierung in der Logistik-Branche	Mittelwert	Median	Varianz																																																			
	1	1	0																																																			
	Visualisierung der Positionierung von Median und Mittelwert der Gruppen-Antwort																																																					
				<table border="1"> <thead> <tr> <th></th> <th></th> <th>Häufigkeit</th> <th>Prozent</th> <th>gültige Prozente</th> <th>kumulierte Prozente</th> </tr> </thead> <tbody> <tr> <td>1</td> <td>sehr wichtig</td> <td>18</td> <td>100,0</td> <td>100,0</td> <td>100,0</td> </tr> <tr> <td>2</td> <td>wichtig</td> <td>0</td> <td>0,0</td> <td>0,0</td> <td>0,0</td> </tr> <tr> <td>3</td> <td>weniger wichtig</td> <td>0</td> <td>0,0</td> <td>0,0</td> <td>0,0</td> </tr> <tr> <td>4</td> <td>unwichtig</td> <td>0</td> <td>0</td> <td>0</td> <td>0</td> </tr> <tr> <td></td> <td>gesamt</td> <td>18</td> <td>100,0</td> <td>100,0</td> <td></td> </tr> <tr> <td></td> <td>keine Antwort</td> <td>0</td> <td>0</td> <td></td> <td></td> </tr> <tr> <td></td> <td>gesamt</td> <td>18</td> <td>100,0</td> <td></td> <td></td> </tr> </tbody> </table>					Häufigkeit	Prozent	gültige Prozente	kumulierte Prozente	1	sehr wichtig	18	100,0	100,0	100,0	2	wichtig	0	0,0	0,0	0,0	3	weniger wichtig	0	0,0	0,0	0,0	4	unwichtig	0	0	0	0		gesamt	18	100,0	100,0			keine Antwort	0	0				gesamt	18	100,0		
		Häufigkeit	Prozent	gültige Prozente	kumulierte Prozente																																																	
1	sehr wichtig	18	100,0	100,0	100,0																																																	
2	wichtig	0	0,0	0,0	0,0																																																	
3	weniger wichtig	0	0,0	0,0	0,0																																																	
4	unwichtig	0	0	0	0																																																	
	gesamt	18	100,0	100,0																																																		
	keine Antwort	0	0																																																			
	gesamt	18	100,0																																																			
	Legende: 																																																					

Ergebnisse der 3. Runde

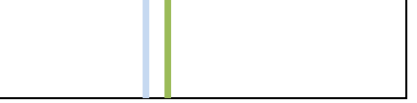
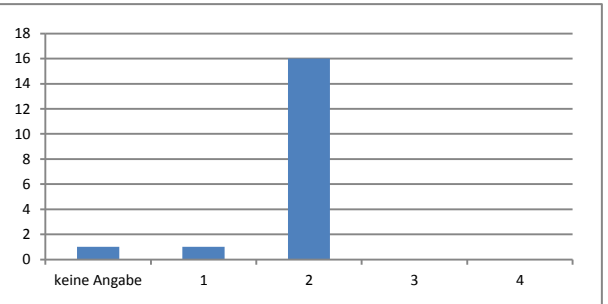
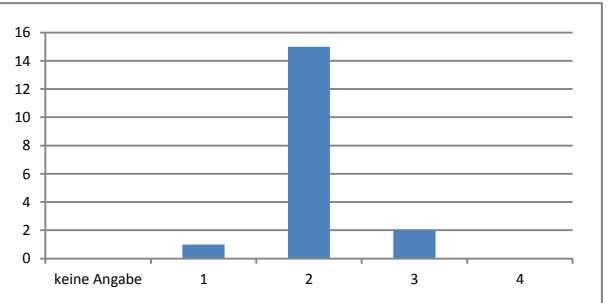
	Gruppen-Antwort			Häufigkeitsverteilung																																																				
Wahrscheinlichkeit der Realisierung in der Logistik-Branche	Mittelwert	Median	Varianz																																																					
	1,94	2	0,059																																																					
	Visualisierung der Positionierung von Median und Mittelwert der Gruppen-Antwort																																																							
	 <p>Legende: — Median — Mittelwert</p>			<table border="1"> <thead> <tr> <th></th> <th></th> <th>Häufigkeit</th> <th>Prozent</th> <th>gültige Prozente</th> <th>kumulierte Prozente</th> </tr> </thead> <tbody> <tr> <td>1</td> <td>sehr wahrscheinlich</td> <td>1</td> <td>5,6</td> <td>5,9</td> <td>5,9</td> </tr> <tr> <td>2</td> <td>eher wahrscheinlich</td> <td>16</td> <td>88,9</td> <td>94,1</td> <td>100,0</td> </tr> <tr> <td>3</td> <td>eher unwahrscheinlich</td> <td>0</td> <td>0</td> <td>0</td> <td>0</td> </tr> <tr> <td>4</td> <td>sehr unwahrscheinlich</td> <td>0</td> <td>0</td> <td>0</td> <td>0</td> </tr> <tr> <td></td> <td>gesamt</td> <td>17</td> <td>94,4</td> <td>100,0</td> <td></td> </tr> <tr> <td></td> <td>keine Antwort</td> <td>1</td> <td>5,6</td> <td></td> <td></td> </tr> <tr> <td></td> <td>gesamt</td> <td>18</td> <td>100,0</td> <td></td> <td></td> </tr> </tbody> </table>								Häufigkeit	Prozent	gültige Prozente	kumulierte Prozente	1	sehr wahrscheinlich	1	5,6	5,9	5,9	2	eher wahrscheinlich	16	88,9	94,1	100,0	3	eher unwahrscheinlich	0	0	0	0	4	sehr unwahrscheinlich	0	0	0	0		gesamt	17	94,4	100,0			keine Antwort	1	5,6				gesamt	18	100,0	
		Häufigkeit	Prozent	gültige Prozente	kumulierte Prozente																																																			
1	sehr wahrscheinlich	1	5,6	5,9	5,9																																																			
2	eher wahrscheinlich	16	88,9	94,1	100,0																																																			
3	eher unwahrscheinlich	0	0	0	0																																																			
4	sehr unwahrscheinlich	0	0	0	0																																																			
	gesamt	17	94,4	100,0																																																				
	keine Antwort	1	5,6																																																					
	gesamt	18	100,0																																																					
Erwünschtheit der Realisierung in der Logistik-Branche	Mittelwert	Median	Varianz																																																					
	2,06	2	0,173																																																					
	Visualisierung der Positionierung von Median und Mittelwert der Gruppen-Antwort																																																							
	 <p>Legende: — Median — Mittelwert</p>			<table border="1"> <thead> <tr> <th></th> <th></th> <th>Häufigkeit</th> <th>Prozent</th> <th>gültige Prozente</th> <th>kumulierte Prozente</th> </tr> </thead> <tbody> <tr> <td>1</td> <td>sehr wichtig</td> <td>1</td> <td>5,6</td> <td>5,6</td> <td>5,6</td> </tr> <tr> <td>2</td> <td>wichtig</td> <td>15</td> <td>83,3</td> <td>83,3</td> <td>88,9</td> </tr> <tr> <td>3</td> <td>weniger wichtig</td> <td>2</td> <td>11,1</td> <td>11,1</td> <td>100,0</td> </tr> <tr> <td>4</td> <td>unwichtig</td> <td>0</td> <td>0</td> <td>0</td> <td>0</td> </tr> <tr> <td></td> <td>gesamt</td> <td>18</td> <td>100,0</td> <td>100,0</td> <td></td> </tr> <tr> <td></td> <td>keine Antwort</td> <td>0</td> <td>0</td> <td></td> <td></td> </tr> <tr> <td></td> <td>gesamt</td> <td>18</td> <td>100,0</td> <td></td> <td></td> </tr> </tbody> </table>								Häufigkeit	Prozent	gültige Prozente	kumulierte Prozente	1	sehr wichtig	1	5,6	5,6	5,6	2	wichtig	15	83,3	83,3	88,9	3	weniger wichtig	2	11,1	11,1	100,0	4	unwichtig	0	0	0	0		gesamt	18	100,0	100,0			keine Antwort	0	0				gesamt	18	100,0	
		Häufigkeit	Prozent	gültige Prozente	kumulierte Prozente																																																			
1	sehr wichtig	1	5,6	5,6	5,6																																																			
2	wichtig	15	83,3	83,3	88,9																																																			
3	weniger wichtig	2	11,1	11,1	100,0																																																			
4	unwichtig	0	0	0	0																																																			
	gesamt	18	100,0	100,0																																																				
	keine Antwort	0	0																																																					
	gesamt	18	100,0																																																					
																																																								
																																																								

A.13 Technologische Logistiktrends der dritten Befragungsrunde aus Perspektive der Wissenschaft

Ergebnisse der 3. Runde

	Gruppen-Antwort			Häufigkeitsverteilung																																																				
Wahrscheinlichkeit der Realisierung in der Logistik-Branche	Mittelwert	Median	Varianz																																																					
	1,08	1	0,122																																																					
	Visualisierung der Positionierung von Median und Mittelwert der Gruppen-Antwort																																																							
	 <p>Legende: — Median — Mittelwert</p>			<table border="1"> <thead> <tr> <th></th> <th></th> <th>Häufigkeit</th> <th>Prozent</th> <th>gültige Prozente</th> <th>kumulierte Prozente</th> </tr> </thead> <tbody> <tr> <td>1</td> <td>sehr wahrscheinlich</td> <td>38</td> <td>95,0</td> <td>95,0</td> <td>95,0</td> </tr> <tr> <td>2</td> <td>eher wahrscheinlich</td> <td>1</td> <td>2,5</td> <td>2,5</td> <td>97,5</td> </tr> <tr> <td>3</td> <td>eher unwahrscheinlich</td> <td>1</td> <td>2,5</td> <td>2,5</td> <td>100,0</td> </tr> <tr> <td>4</td> <td>sehr unwahrscheinlich</td> <td>0</td> <td>0</td> <td>0</td> <td>0</td> </tr> <tr> <td></td> <td>gesamt</td> <td>40</td> <td>100,0</td> <td>100,0</td> <td></td> </tr> <tr> <td></td> <td>keine Antwort</td> <td>0</td> <td>0</td> <td></td> <td></td> </tr> <tr> <td></td> <td>gesamt</td> <td>40</td> <td>100,0</td> <td></td> <td></td> </tr> </tbody> </table>								Häufigkeit	Prozent	gültige Prozente	kumulierte Prozente	1	sehr wahrscheinlich	38	95,0	95,0	95,0	2	eher wahrscheinlich	1	2,5	2,5	97,5	3	eher unwahrscheinlich	1	2,5	2,5	100,0	4	sehr unwahrscheinlich	0	0	0	0		gesamt	40	100,0	100,0			keine Antwort	0	0				gesamt	40	100,0	
		Häufigkeit	Prozent	gültige Prozente	kumulierte Prozente																																																			
1	sehr wahrscheinlich	38	95,0	95,0	95,0																																																			
2	eher wahrscheinlich	1	2,5	2,5	97,5																																																			
3	eher unwahrscheinlich	1	2,5	2,5	100,0																																																			
4	sehr unwahrscheinlich	0	0	0	0																																																			
	gesamt	40	100,0	100,0																																																				
	keine Antwort	0	0																																																					
	gesamt	40	100,0																																																					
Erwünschtheit der Realisierung in der Logistik-Branche	Mittelwert	Median	Varianz																																																					
	1,33	1	0,328																																																					
	Visualisierung der Positionierung von Median und Mittelwert der Gruppen-Antwort																																																							
	 <p>Legende: — Median — Mittelwert</p>			<table border="1"> <thead> <tr> <th></th> <th></th> <th>Häufigkeit</th> <th>Prozent</th> <th>gültige Prozente</th> <th>kumulierte Prozente</th> </tr> </thead> <tbody> <tr> <td>1</td> <td>sehr wichtig</td> <td>29</td> <td>72,5</td> <td>72,5</td> <td>72,5</td> </tr> <tr> <td>2</td> <td>wichtig</td> <td>9</td> <td>22,5</td> <td>22,5</td> <td>95,0</td> </tr> <tr> <td>3</td> <td>weniger wichtig</td> <td>2</td> <td>5,0</td> <td>5,0</td> <td>100,0</td> </tr> <tr> <td>4</td> <td>unwichtig</td> <td>0</td> <td>0</td> <td>0</td> <td>0</td> </tr> <tr> <td></td> <td>gesamt</td> <td>40</td> <td>100,0</td> <td>100,0</td> <td></td> </tr> <tr> <td></td> <td>keine Antwort</td> <td>0</td> <td>0</td> <td></td> <td></td> </tr> <tr> <td></td> <td>gesamt</td> <td>40</td> <td>100,0</td> <td></td> <td></td> </tr> </tbody> </table>								Häufigkeit	Prozent	gültige Prozente	kumulierte Prozente	1	sehr wichtig	29	72,5	72,5	72,5	2	wichtig	9	22,5	22,5	95,0	3	weniger wichtig	2	5,0	5,0	100,0	4	unwichtig	0	0	0	0		gesamt	40	100,0	100,0			keine Antwort	0	0				gesamt	40	100,0	
		Häufigkeit	Prozent	gültige Prozente	kumulierte Prozente																																																			
1	sehr wichtig	29	72,5	72,5	72,5																																																			
2	wichtig	9	22,5	22,5	95,0																																																			
3	weniger wichtig	2	5,0	5,0	100,0																																																			
4	unwichtig	0	0	0	0																																																			
	gesamt	40	100,0	100,0																																																				
	keine Antwort	0	0																																																					
	gesamt	40	100,0																																																					

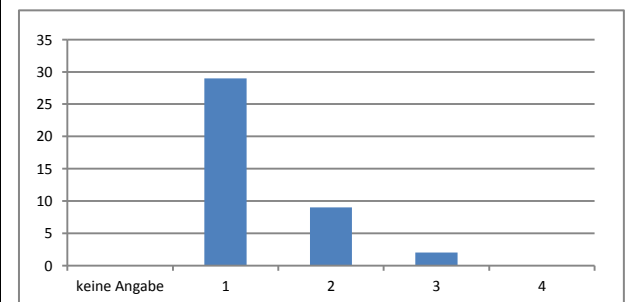
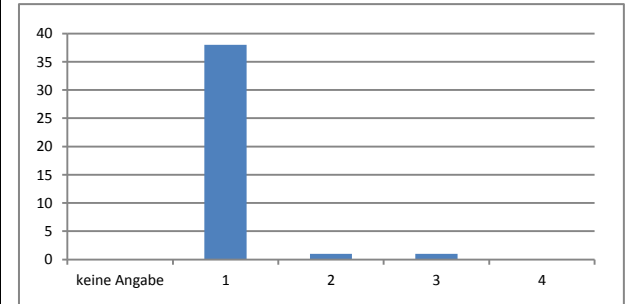

Ergebnisse der 3. Runde

	Gruppen-Antwort			Häufigkeitsverteilung																																																				
Wahrscheinlichkeit der Realisierung in der Logistik-Branche	Mittelwert	Median	Varianz																																																					
	1,03	1	0,025																																																					
	Visualisierung der Positionierung von Median und Mittelwert der Gruppen-Antwort																																																							
	 <p>Legende: — Median — Mittelwert</p>			<table border="1"> <thead> <tr> <th></th> <th></th> <th>Häufigkeit</th> <th>Prozent</th> <th>gültige Prozente</th> <th>kumulierte Prozente</th> </tr> </thead> <tbody> <tr> <td>1</td> <td>sehr wahrscheinlich</td> <td>39</td> <td>97,5</td> <td>97,5</td> <td>97,5</td> </tr> <tr> <td>2</td> <td>eher wahrscheinlich</td> <td>1</td> <td>2,5</td> <td>2,5</td> <td>100,0</td> </tr> <tr> <td>3</td> <td>eher unwahrscheinlich</td> <td>0</td> <td>0</td> <td>0</td> <td>0</td> </tr> <tr> <td>4</td> <td>sehr unwahrscheinlich</td> <td>0</td> <td>0</td> <td>0</td> <td>0</td> </tr> <tr> <td></td> <td>gesamt</td> <td>40</td> <td>100,0</td> <td>100,0</td> <td></td> </tr> <tr> <td></td> <td>keine Antwort</td> <td>0</td> <td>0</td> <td></td> <td></td> </tr> <tr> <td></td> <td>gesamt</td> <td>40</td> <td>100,0</td> <td></td> <td></td> </tr> </tbody> </table>								Häufigkeit	Prozent	gültige Prozente	kumulierte Prozente	1	sehr wahrscheinlich	39	97,5	97,5	97,5	2	eher wahrscheinlich	1	2,5	2,5	100,0	3	eher unwahrscheinlich	0	0	0	0	4	sehr unwahrscheinlich	0	0	0	0		gesamt	40	100,0	100,0			keine Antwort	0	0				gesamt	40	100,0	
		Häufigkeit	Prozent	gültige Prozente	kumulierte Prozente																																																			
1	sehr wahrscheinlich	39	97,5	97,5	97,5																																																			
2	eher wahrscheinlich	1	2,5	2,5	100,0																																																			
3	eher unwahrscheinlich	0	0	0	0																																																			
4	sehr unwahrscheinlich	0	0	0	0																																																			
	gesamt	40	100,0	100,0																																																				
	keine Antwort	0	0																																																					
	gesamt	40	100,0																																																					
Erwünschtheit der Realisierung in der Logistik-Branche	Mittelwert	Median	Varianz																																																					
	2,05	2	0,203																																																					
	Visualisierung der Positionierung von Median und Mittelwert der Gruppen-Antwort																																																							
	 <p>Legende: — Median — Mittelwert</p>			<table border="1"> <thead> <tr> <th></th> <th></th> <th>Häufigkeit</th> <th>Prozent</th> <th>gültige Prozente</th> <th>kumulierte Prozente</th> </tr> </thead> <tbody> <tr> <td>1</td> <td>sehr wichtig</td> <td>2</td> <td>5,0</td> <td>5,0</td> <td>5,0</td> </tr> <tr> <td>2</td> <td>wichtig</td> <td>35</td> <td>87,5</td> <td>87,5</td> <td>92,5</td> </tr> <tr> <td>3</td> <td>weniger wichtig</td> <td>2</td> <td>5,0</td> <td>5,0</td> <td>97,5</td> </tr> <tr> <td>4</td> <td>unwichtig</td> <td>1</td> <td>2,5</td> <td>2,5</td> <td>100,0</td> </tr> <tr> <td></td> <td>gesamt</td> <td>40</td> <td>100,0</td> <td>100,0</td> <td></td> </tr> <tr> <td></td> <td>keine Antwort</td> <td>0</td> <td>0</td> <td></td> <td></td> </tr> <tr> <td></td> <td>gesamt</td> <td>40</td> <td>100,0</td> <td></td> <td></td> </tr> </tbody> </table>								Häufigkeit	Prozent	gültige Prozente	kumulierte Prozente	1	sehr wichtig	2	5,0	5,0	5,0	2	wichtig	35	87,5	87,5	92,5	3	weniger wichtig	2	5,0	5,0	97,5	4	unwichtig	1	2,5	2,5	100,0		gesamt	40	100,0	100,0			keine Antwort	0	0				gesamt	40	100,0	
		Häufigkeit	Prozent	gültige Prozente	kumulierte Prozente																																																			
1	sehr wichtig	2	5,0	5,0	5,0																																																			
2	wichtig	35	87,5	87,5	92,5																																																			
3	weniger wichtig	2	5,0	5,0	97,5																																																			
4	unwichtig	1	2,5	2,5	100,0																																																			
	gesamt	40	100,0	100,0																																																				
	keine Antwort	0	0																																																					
	gesamt	40	100,0																																																					

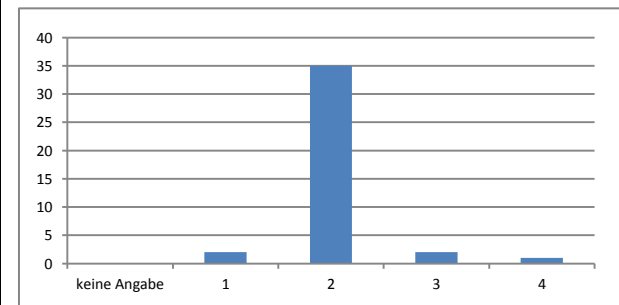
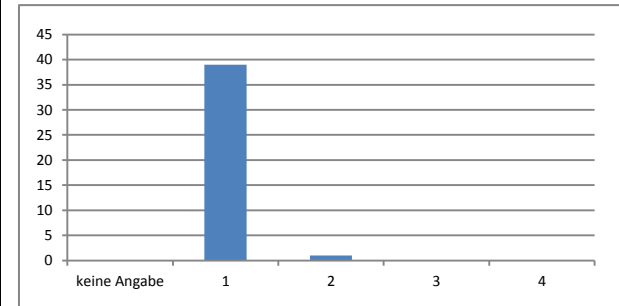

Ergebnisse der 3. Runde

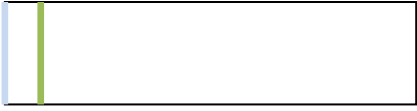
	Gruppen-Antwort			Häufigkeitsverteilung																																																				
Wahrscheinlichkeit der Realisierung in der Logistik-Branche	Mittelwert	Median	Varianz																																																					
	1,92	2	0,077																																																					
	Visualisierung der Positionierung von Median und Mittelwert der Gruppen-Antwort																																																							
	 <p>Legende: — Median — Mittelwert</p>			<table border="1"> <thead> <tr> <th></th> <th></th> <th>Häufigkeit</th> <th>Prozent</th> <th>gültige Prozente</th> <th>kumulierte Prozente</th> </tr> </thead> <tbody> <tr> <td>1</td> <td>sehr wahrscheinlich</td> <td>3</td> <td>7,5</td> <td>8,1</td> <td>8,1</td> </tr> <tr> <td>2</td> <td>eher wahrscheinlich</td> <td>34</td> <td>85,0</td> <td>91,9</td> <td>100,0</td> </tr> <tr> <td>3</td> <td>eher unwahrscheinlich</td> <td>0</td> <td>0</td> <td>0</td> <td>0</td> </tr> <tr> <td>4</td> <td>sehr unwahrscheinlich</td> <td>0</td> <td>0</td> <td>0</td> <td>0</td> </tr> <tr> <td></td> <td>gesamt</td> <td>37</td> <td>92,5</td> <td>100,0</td> <td></td> </tr> <tr> <td></td> <td>keine Antwort</td> <td>3</td> <td>7,5</td> <td></td> <td></td> </tr> <tr> <td></td> <td>gesamt</td> <td>40</td> <td>100,0</td> <td></td> <td></td> </tr> </tbody> </table>								Häufigkeit	Prozent	gültige Prozente	kumulierte Prozente	1	sehr wahrscheinlich	3	7,5	8,1	8,1	2	eher wahrscheinlich	34	85,0	91,9	100,0	3	eher unwahrscheinlich	0	0	0	0	4	sehr unwahrscheinlich	0	0	0	0		gesamt	37	92,5	100,0			keine Antwort	3	7,5				gesamt	40	100,0	
		Häufigkeit	Prozent	gültige Prozente	kumulierte Prozente																																																			
1	sehr wahrscheinlich	3	7,5	8,1	8,1																																																			
2	eher wahrscheinlich	34	85,0	91,9	100,0																																																			
3	eher unwahrscheinlich	0	0	0	0																																																			
4	sehr unwahrscheinlich	0	0	0	0																																																			
	gesamt	37	92,5	100,0																																																				
	keine Antwort	3	7,5																																																					
	gesamt	40	100,0																																																					
Erwünschtheit der Realisierung in der Logistik-Branche	Mittelwert	Median	Varianz																																																					
	1,24	1	0,348																																																					
	Visualisierung der Positionierung von Median und Mittelwert der Gruppen-Antwort																																																							
	 <p>Legende: — Median — Mittelwert</p>			<table border="1"> <thead> <tr> <th></th> <th></th> <th>Häufigkeit</th> <th>Prozent</th> <th>gültige Prozente</th> <th>kumulierte Prozente</th> </tr> </thead> <tbody> <tr> <td>1</td> <td>sehr wichtig</td> <td>32</td> <td>80,0</td> <td>84,2</td> <td>84,2</td> </tr> <tr> <td>2</td> <td>wichtig</td> <td>3</td> <td>7,5</td> <td>7,9</td> <td>92,1</td> </tr> <tr> <td>3</td> <td>weniger wichtig</td> <td>3</td> <td>7,5</td> <td>7,9</td> <td>100,0</td> </tr> <tr> <td>4</td> <td>unwichtig</td> <td>0</td> <td>0</td> <td>0</td> <td>0</td> </tr> <tr> <td></td> <td>gesamt</td> <td>38</td> <td>95,0</td> <td>100,0</td> <td></td> </tr> <tr> <td></td> <td>keine Antwort</td> <td>2</td> <td>5,0</td> <td></td> <td></td> </tr> <tr> <td></td> <td>gesamt</td> <td>40</td> <td>100,0</td> <td></td> <td></td> </tr> </tbody> </table>								Häufigkeit	Prozent	gültige Prozente	kumulierte Prozente	1	sehr wichtig	32	80,0	84,2	84,2	2	wichtig	3	7,5	7,9	92,1	3	weniger wichtig	3	7,5	7,9	100,0	4	unwichtig	0	0	0	0		gesamt	38	95,0	100,0			keine Antwort	2	5,0				gesamt	40	100,0	
		Häufigkeit	Prozent	gültige Prozente	kumulierte Prozente																																																			
1	sehr wichtig	32	80,0	84,2	84,2																																																			
2	wichtig	3	7,5	7,9	92,1																																																			
3	weniger wichtig	3	7,5	7,9	100,0																																																			
4	unwichtig	0	0	0	0																																																			
	gesamt	38	95,0	100,0																																																				
	keine Antwort	2	5,0																																																					
	gesamt	40	100,0																																																					

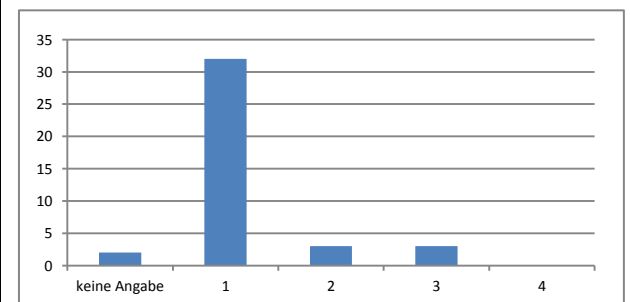
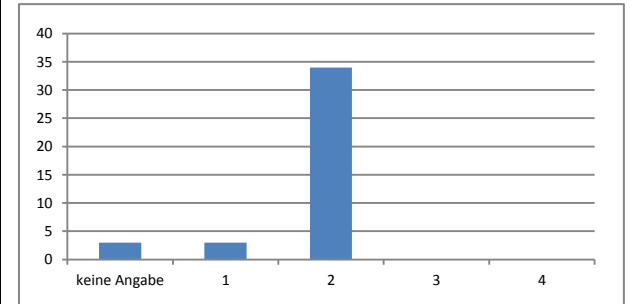

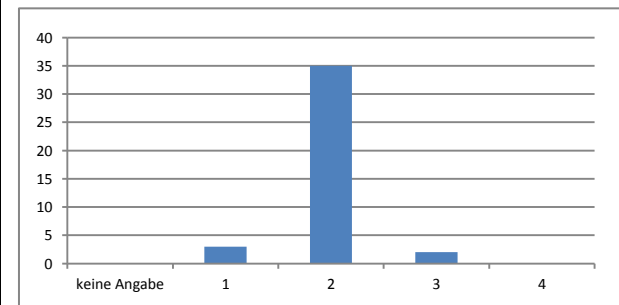
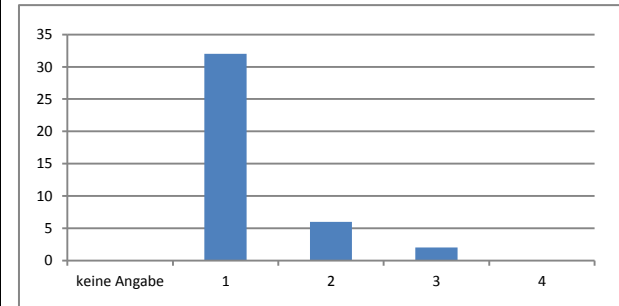

Ergebnisse der 3. Runde

	Gruppen-Antwort			Häufigkeitsverteilung																																																				
Wahrscheinlichkeit der Realisierung in der Logistik-Branche	Mittelwert	Median	Varianz																																																					
	1,25	1	0,295																																																					
	Visualisierung der Positionierung von Median und Mittelwert der Gruppen-Antwort																																																							
	 <p>Legende: — Median — Mittelwert</p>			<table border="1"> <thead> <tr> <th></th> <th></th> <th>Häufigkeit</th> <th>Prozent</th> <th>gültige Prozente</th> <th>kumulierte Prozente</th> </tr> </thead> <tbody> <tr> <td>1</td> <td>sehr wahrscheinlich</td> <td>32</td> <td>80,0</td> <td>80,0</td> <td>80,0</td> </tr> <tr> <td>2</td> <td>eher wahrscheinlich</td> <td>6</td> <td>15,0</td> <td>15,0</td> <td>95,0</td> </tr> <tr> <td>3</td> <td>eher unwahrscheinlich</td> <td>2</td> <td>5,0</td> <td>5,0</td> <td>100,0</td> </tr> <tr> <td>4</td> <td>sehr unwahrscheinlich</td> <td>0</td> <td>0</td> <td>0</td> <td>0</td> </tr> <tr> <td></td> <td>gesamt</td> <td>40</td> <td>100,0</td> <td>100,0</td> <td></td> </tr> <tr> <td></td> <td>keine Antwort</td> <td>0</td> <td>0</td> <td></td> <td></td> </tr> <tr> <td></td> <td>gesamt</td> <td>40</td> <td>100,0</td> <td></td> <td></td> </tr> </tbody> </table>								Häufigkeit	Prozent	gültige Prozente	kumulierte Prozente	1	sehr wahrscheinlich	32	80,0	80,0	80,0	2	eher wahrscheinlich	6	15,0	15,0	95,0	3	eher unwahrscheinlich	2	5,0	5,0	100,0	4	sehr unwahrscheinlich	0	0	0	0		gesamt	40	100,0	100,0			keine Antwort	0	0				gesamt	40	100,0	
		Häufigkeit	Prozent	gültige Prozente	kumulierte Prozente																																																			
1	sehr wahrscheinlich	32	80,0	80,0	80,0																																																			
2	eher wahrscheinlich	6	15,0	15,0	95,0																																																			
3	eher unwahrscheinlich	2	5,0	5,0	100,0																																																			
4	sehr unwahrscheinlich	0	0	0	0																																																			
	gesamt	40	100,0	100,0																																																				
	keine Antwort	0	0																																																					
	gesamt	40	100,0																																																					
Erwünschtheit der Realisierung in der Logistik-Branche	Mittelwert	Median	Varianz																																																					
	1,98	2	0,128																																																					
	Visualisierung der Positionierung von Median und Mittelwert der Gruppen-Antwort																																																							
	 <p>Legende: — Median — Mittelwert</p>			<table border="1"> <thead> <tr> <th></th> <th></th> <th>Häufigkeit</th> <th>Prozent</th> <th>gültige Prozente</th> <th>kumulierte Prozente</th> </tr> </thead> <tbody> <tr> <td>1</td> <td>sehr wichtig</td> <td>3</td> <td>7,5</td> <td>7,5</td> <td>7,5</td> </tr> <tr> <td>2</td> <td>wichtig</td> <td>35</td> <td>87,5</td> <td>87,5</td> <td>95,0</td> </tr> <tr> <td>3</td> <td>weniger wichtig</td> <td>2</td> <td>5,0</td> <td>5,0</td> <td>100,0</td> </tr> <tr> <td>4</td> <td>unwichtig</td> <td>0</td> <td>0</td> <td>0</td> <td>0</td> </tr> <tr> <td></td> <td>gesamt</td> <td>40</td> <td>100,0</td> <td>100,0</td> <td></td> </tr> <tr> <td></td> <td>keine Antwort</td> <td>0</td> <td>0</td> <td></td> <td></td> </tr> <tr> <td></td> <td>gesamt</td> <td>40</td> <td>100,0</td> <td></td> <td></td> </tr> </tbody> </table>								Häufigkeit	Prozent	gültige Prozente	kumulierte Prozente	1	sehr wichtig	3	7,5	7,5	7,5	2	wichtig	35	87,5	87,5	95,0	3	weniger wichtig	2	5,0	5,0	100,0	4	unwichtig	0	0	0	0		gesamt	40	100,0	100,0			keine Antwort	0	0				gesamt	40	100,0	
		Häufigkeit	Prozent	gültige Prozente	kumulierte Prozente																																																			
1	sehr wichtig	3	7,5	7,5	7,5																																																			
2	wichtig	35	87,5	87,5	95,0																																																			
3	weniger wichtig	2	5,0	5,0	100,0																																																			
4	unwichtig	0	0	0	0																																																			
	gesamt	40	100,0	100,0																																																				
	keine Antwort	0	0																																																					
	gesamt	40	100,0																																																					

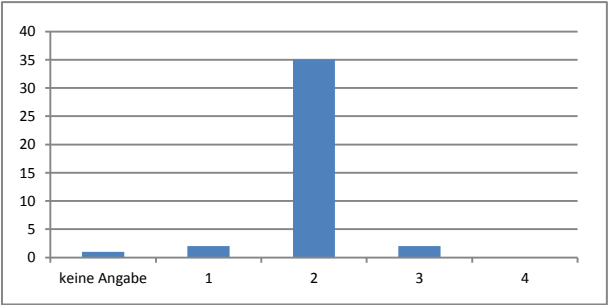

Ergebnisse der 3. Runde

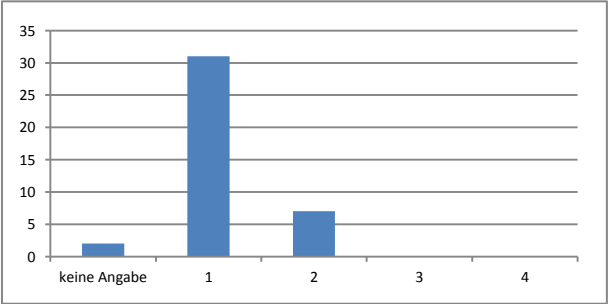
	Gruppen-Antwort			Häufigkeitsverteilung																																																	
Wahrscheinlichkeit der Realisierung in der Logistik-Branche	Mittelwert	Median	Varianz																																																		
	2	2	0,105																																																		
	Visualisierung der Positionierung von Median und Mittelwert der Gruppen-Antwort																																																				
				<table border="1"> <thead> <tr> <th></th> <th></th> <th>Häufigkeit</th> <th>Prozent</th> <th>gültige Prozente</th> <th>kumulierte Prozente</th> </tr> </thead> <tbody> <tr> <td>1</td> <td>sehr wahrscheinlich</td> <td>2</td> <td>5,0</td> <td>5,1</td> <td>5,1</td> </tr> <tr> <td>2</td> <td>eher wahrscheinlich</td> <td>35</td> <td>87,5</td> <td>89,7</td> <td>94,9</td> </tr> <tr> <td>3</td> <td>eher unwahrscheinlich</td> <td>2</td> <td>5,0</td> <td>5,1</td> <td>100,0</td> </tr> <tr> <td>4</td> <td>sehr unwahrscheinlich</td> <td>0</td> <td>0</td> <td>0</td> <td>0</td> </tr> <tr> <td></td> <td>gesamt</td> <td>39</td> <td>97,5</td> <td>100,0</td> <td></td> </tr> <tr> <td></td> <td>keine Antwort</td> <td>1</td> <td>2,5</td> <td></td> <td></td> </tr> <tr> <td></td> <td>gesamt</td> <td>40</td> <td>100,0</td> <td></td> <td></td> </tr> </tbody> </table>				Häufigkeit	Prozent	gültige Prozente	kumulierte Prozente	1	sehr wahrscheinlich	2	5,0	5,1	5,1	2	eher wahrscheinlich	35	87,5	89,7	94,9	3	eher unwahrscheinlich	2	5,0	5,1	100,0	4	sehr unwahrscheinlich	0	0	0	0		gesamt	39	97,5	100,0			keine Antwort	1	2,5				gesamt	40	100,0		
		Häufigkeit	Prozent	gültige Prozente	kumulierte Prozente																																																
1	sehr wahrscheinlich	2	5,0	5,1	5,1																																																
2	eher wahrscheinlich	35	87,5	89,7	94,9																																																
3	eher unwahrscheinlich	2	5,0	5,1	100,0																																																
4	sehr unwahrscheinlich	0	0	0	0																																																
	gesamt	39	97,5	100,0																																																	
	keine Antwort	1	2,5																																																		
	gesamt	40	100,0																																																		
	<p>Legende:</p> <p>— Median</p> <p>— Mittelwert</p>																																																				
Erwünschtheit der Realisierung in der Logistik-Branche	Mittelwert	Median	Varianz																																																		
	1,18	1	0,154																																																		
	Visualisierung der Positionierung von Median und Mittelwert der Gruppen-Antwort																																																				
				<table border="1"> <thead> <tr> <th></th> <th></th> <th>Häufigkeit</th> <th>Prozent</th> <th>gültige Prozente</th> <th>kumulierte Prozente</th> </tr> </thead> <tbody> <tr> <td>1</td> <td>sehr wichtig</td> <td>31</td> <td>77,5</td> <td>81,6</td> <td>81,6</td> </tr> <tr> <td>2</td> <td>wichtig</td> <td>7</td> <td>17,5</td> <td>18,4</td> <td>100,0</td> </tr> <tr> <td>3</td> <td>weniger wichtig</td> <td>0</td> <td>0</td> <td>0</td> <td>0</td> </tr> <tr> <td>4</td> <td>unwichtig</td> <td>0</td> <td>0</td> <td>0</td> <td>0</td> </tr> <tr> <td></td> <td>gesamt</td> <td>38</td> <td>95,0</td> <td>100,0</td> <td></td> </tr> <tr> <td></td> <td>keine Antwort</td> <td>2</td> <td>5,0</td> <td></td> <td></td> </tr> <tr> <td></td> <td>gesamt</td> <td>40</td> <td>100,0</td> <td></td> <td></td> </tr> </tbody> </table>				Häufigkeit	Prozent	gültige Prozente	kumulierte Prozente	1	sehr wichtig	31	77,5	81,6	81,6	2	wichtig	7	17,5	18,4	100,0	3	weniger wichtig	0	0	0	0	4	unwichtig	0	0	0	0		gesamt	38	95,0	100,0			keine Antwort	2	5,0				gesamt	40	100,0		
		Häufigkeit	Prozent	gültige Prozente	kumulierte Prozente																																																
1	sehr wichtig	31	77,5	81,6	81,6																																																
2	wichtig	7	17,5	18,4	100,0																																																
3	weniger wichtig	0	0	0	0																																																
4	unwichtig	0	0	0	0																																																
	gesamt	38	95,0	100,0																																																	
	keine Antwort	2	5,0																																																		
	gesamt	40	100,0																																																		
	<p>Legende:</p> <p>— Median</p> <p>— Mittelwert</p>																																																				

Ergebnisse der 3. Runde

	Gruppen-Antwort			Häufigkeitsverteilung																																																				
Wahrscheinlichkeit der Realisierung in der Logistik-Branche	Mittelwert	Median	Varianz																																																					
	1,03	1	0,025																																																					
	Visualisierung der Positionierung von Median und Mittelwert der Gruppen-Antwort																																																							
	 <p>Legende: — Median — Mittelwert</p>			<table border="1"> <thead> <tr> <th></th> <th></th> <th>Häufigkeit</th> <th>Prozent</th> <th>gültige Prozente</th> <th>kumulierte Prozente</th> </tr> </thead> <tbody> <tr> <td>1</td> <td>sehr wahrscheinlich</td> <td>39</td> <td>97,5</td> <td>97,5</td> <td>97,5</td> </tr> <tr> <td>2</td> <td>eher wahrscheinlich</td> <td>1</td> <td>2,5</td> <td>2,5</td> <td>100,0</td> </tr> <tr> <td>3</td> <td>eher unwahrscheinlich</td> <td>0</td> <td>0</td> <td>0</td> <td>0</td> </tr> <tr> <td>4</td> <td>sehr unwahrscheinlich</td> <td>0</td> <td>0</td> <td>0</td> <td>0</td> </tr> <tr> <td></td> <td>gesamt</td> <td>40</td> <td>100,0</td> <td>100,0</td> <td></td> </tr> <tr> <td></td> <td>keine Antwort</td> <td>0</td> <td>0</td> <td></td> <td></td> </tr> <tr> <td></td> <td>gesamt</td> <td>40</td> <td>100,0</td> <td></td> <td></td> </tr> </tbody> </table>								Häufigkeit	Prozent	gültige Prozente	kumulierte Prozente	1	sehr wahrscheinlich	39	97,5	97,5	97,5	2	eher wahrscheinlich	1	2,5	2,5	100,0	3	eher unwahrscheinlich	0	0	0	0	4	sehr unwahrscheinlich	0	0	0	0		gesamt	40	100,0	100,0			keine Antwort	0	0				gesamt	40	100,0	
		Häufigkeit	Prozent	gültige Prozente	kumulierte Prozente																																																			
1	sehr wahrscheinlich	39	97,5	97,5	97,5																																																			
2	eher wahrscheinlich	1	2,5	2,5	100,0																																																			
3	eher unwahrscheinlich	0	0	0	0																																																			
4	sehr unwahrscheinlich	0	0	0	0																																																			
	gesamt	40	100,0	100,0																																																				
	keine Antwort	0	0																																																					
	gesamt	40	100,0																																																					
Erwünschtheit der Realisierung in der Logistik-Branche	Mittelwert	Median	Varianz																																																					
	1,03	1	0,025																																																					
	Visualisierung der Positionierung von Median und Mittelwert der Gruppen-Antwort																																																							
	 <p>Legende: — Median — Mittelwert</p>			<table border="1"> <thead> <tr> <th></th> <th></th> <th>Häufigkeit</th> <th>Prozent</th> <th>gültige Prozente</th> <th>kumulierte Prozente</th> </tr> </thead> <tbody> <tr> <td>1</td> <td>sehr wichtig</td> <td>39</td> <td>97,5</td> <td>97,5</td> <td>97,5</td> </tr> <tr> <td>2</td> <td>wichtig</td> <td>1</td> <td>2,5</td> <td>2,5</td> <td>100,0</td> </tr> <tr> <td>3</td> <td>weniger wichtig</td> <td>0</td> <td>0</td> <td>0</td> <td>0</td> </tr> <tr> <td>4</td> <td>unwichtig</td> <td>0</td> <td>0</td> <td>0</td> <td>0</td> </tr> <tr> <td></td> <td>gesamt</td> <td>40</td> <td>100,0</td> <td>100,0</td> <td></td> </tr> <tr> <td></td> <td>keine Antwort</td> <td>0</td> <td>0</td> <td></td> <td></td> </tr> <tr> <td></td> <td>gesamt</td> <td>40</td> <td>100,0</td> <td></td> <td></td> </tr> </tbody> </table>								Häufigkeit	Prozent	gültige Prozente	kumulierte Prozente	1	sehr wichtig	39	97,5	97,5	97,5	2	wichtig	1	2,5	2,5	100,0	3	weniger wichtig	0	0	0	0	4	unwichtig	0	0	0	0		gesamt	40	100,0	100,0			keine Antwort	0	0				gesamt	40	100,0	
		Häufigkeit	Prozent	gültige Prozente	kumulierte Prozente																																																			
1	sehr wichtig	39	97,5	97,5	97,5																																																			
2	wichtig	1	2,5	2,5	100,0																																																			
3	weniger wichtig	0	0	0	0																																																			
4	unwichtig	0	0	0	0																																																			
	gesamt	40	100,0	100,0																																																				
	keine Antwort	0	0																																																					
	gesamt	40	100,0																																																					

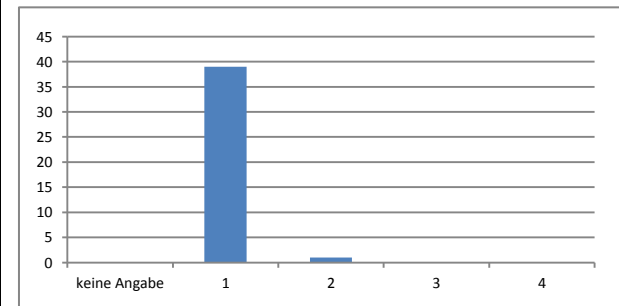
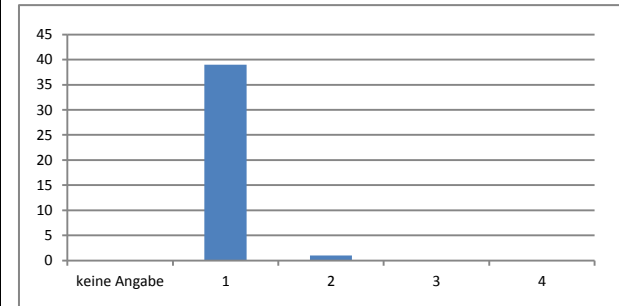

Ergebnisse der 3. Runde

	Gruppen-Antwort			Häufigkeitsverteilung																																																				
Wahrscheinlichkeit der Realisierung in der Logistik-Branche	Mittelwert	Median	Varianz																																																					
	1,13	1	0,220																																																					
	Visualisierung der Positionierung von Median und Mittelwert der Gruppen-Antwort																																																							
	 <p>Legende: — Median — Mittelwert</p>			<table border="1"> <thead> <tr> <th></th> <th></th> <th>Häufigkeit</th> <th>Prozent</th> <th>gültige Prozente</th> <th>kumulierte Prozente</th> </tr> </thead> <tbody> <tr> <td>1</td> <td>sehr wahrscheinlich</td> <td>36</td> <td>90,0</td> <td>92,3</td> <td>92,3</td> </tr> <tr> <td>2</td> <td>eher wahrscheinlich</td> <td>1</td> <td>2,5</td> <td>2,6</td> <td>94,9</td> </tr> <tr> <td>3</td> <td>eher unwahrscheinlich</td> <td>2</td> <td>5,0</td> <td>5,1</td> <td>100,0</td> </tr> <tr> <td>4</td> <td>sehr unwahrscheinlich</td> <td>0</td> <td>0</td> <td>0</td> <td>0</td> </tr> <tr> <td></td> <td>gesamt</td> <td>39</td> <td>97,5</td> <td>100,0</td> <td></td> </tr> <tr> <td></td> <td>keine Antwort</td> <td>1</td> <td>2,5</td> <td></td> <td></td> </tr> <tr> <td></td> <td>gesamt</td> <td>40</td> <td>100,0</td> <td></td> <td></td> </tr> </tbody> </table>								Häufigkeit	Prozent	gültige Prozente	kumulierte Prozente	1	sehr wahrscheinlich	36	90,0	92,3	92,3	2	eher wahrscheinlich	1	2,5	2,6	94,9	3	eher unwahrscheinlich	2	5,0	5,1	100,0	4	sehr unwahrscheinlich	0	0	0	0		gesamt	39	97,5	100,0			keine Antwort	1	2,5				gesamt	40	100,0	
		Häufigkeit	Prozent	gültige Prozente	kumulierte Prozente																																																			
1	sehr wahrscheinlich	36	90,0	92,3	92,3																																																			
2	eher wahrscheinlich	1	2,5	2,6	94,9																																																			
3	eher unwahrscheinlich	2	5,0	5,1	100,0																																																			
4	sehr unwahrscheinlich	0	0	0	0																																																			
	gesamt	39	97,5	100,0																																																				
	keine Antwort	1	2,5																																																					
	gesamt	40	100,0																																																					
Erwünschtheit der Realisierung in der Logistik-Branche	Mittelwert	Median	Varianz																																																					
	1,03	1	0,026																																																					
	Visualisierung der Positionierung von Median und Mittelwert der Gruppen-Antwort																																																							
	 <p>Legende: — Median — Mittelwert</p>			<table border="1"> <thead> <tr> <th></th> <th></th> <th>Häufigkeit</th> <th>Prozent</th> <th>gültige Prozente</th> <th>kumulierte Prozente</th> </tr> </thead> <tbody> <tr> <td>1</td> <td>sehr wichtig</td> <td>38</td> <td>95,0</td> <td>97,4</td> <td>97,4</td> </tr> <tr> <td>2</td> <td>wichtig</td> <td>1</td> <td>2,5</td> <td>2,6</td> <td>100,0</td> </tr> <tr> <td>3</td> <td>weniger wichtig</td> <td>0</td> <td>0</td> <td>0</td> <td>0</td> </tr> <tr> <td>4</td> <td>unwichtig</td> <td>0</td> <td>0</td> <td>0</td> <td>0</td> </tr> <tr> <td></td> <td>gesamt</td> <td>39</td> <td>97,5</td> <td>100,0</td> <td></td> </tr> <tr> <td></td> <td>keine Antwort</td> <td>1</td> <td>2,5</td> <td></td> <td></td> </tr> <tr> <td></td> <td>gesamt</td> <td>40</td> <td>100,0</td> <td></td> <td></td> </tr> </tbody> </table>								Häufigkeit	Prozent	gültige Prozente	kumulierte Prozente	1	sehr wichtig	38	95,0	97,4	97,4	2	wichtig	1	2,5	2,6	100,0	3	weniger wichtig	0	0	0	0	4	unwichtig	0	0	0	0		gesamt	39	97,5	100,0			keine Antwort	1	2,5				gesamt	40	100,0	
		Häufigkeit	Prozent	gültige Prozente	kumulierte Prozente																																																			
1	sehr wichtig	38	95,0	97,4	97,4																																																			
2	wichtig	1	2,5	2,6	100,0																																																			
3	weniger wichtig	0	0	0	0																																																			
4	unwichtig	0	0	0	0																																																			
	gesamt	39	97,5	100,0																																																				
	keine Antwort	1	2,5																																																					
	gesamt	40	100,0																																																					

Ergebnisse der 3. Runde

	Gruppen-Antwort			Häufigkeitsverteilung																																																		
Wahrscheinlichkeit der Realisierung in der Logistik-Branche	Mittelwert	Median	Varianz																																																			
	1,08	1	0,071																																																			
	Visualisierung der Positionierung von Median und Mittelwert der Gruppen-Antwort																																																					
				<table border="1"> <thead> <tr> <th></th> <th></th> <th>Häufigkeit</th> <th>Prozent</th> <th>gültige Prozente</th> <th>kumulierte Prozente</th> </tr> </thead> <tbody> <tr> <td>1</td> <td>sehr wahrscheinlich</td> <td>37</td> <td>92,5</td> <td>92,5</td> <td>92,5</td> </tr> <tr> <td>2</td> <td>eher wahrscheinlich</td> <td>3</td> <td>7,5</td> <td>7,5</td> <td>100,0</td> </tr> <tr> <td>3</td> <td>eher unwahrscheinlich</td> <td>0</td> <td>0</td> <td>0</td> <td>0</td> </tr> <tr> <td>4</td> <td>sehr unwahrscheinlich</td> <td>0</td> <td>0</td> <td>0</td> <td>0</td> </tr> <tr> <td></td> <td>gesamt</td> <td>40</td> <td>100,0</td> <td>100,0</td> <td></td> </tr> <tr> <td></td> <td>keine Antwort</td> <td>0</td> <td>0</td> <td>0</td> <td>0</td> </tr> <tr> <td></td> <td>gesamt</td> <td>40</td> <td>100,0</td> <td></td> <td></td> </tr> </tbody> </table>					Häufigkeit	Prozent	gültige Prozente	kumulierte Prozente	1	sehr wahrscheinlich	37	92,5	92,5	92,5	2	eher wahrscheinlich	3	7,5	7,5	100,0	3	eher unwahrscheinlich	0	0	0	0	4	sehr unwahrscheinlich	0	0	0	0		gesamt	40	100,0	100,0			keine Antwort	0	0	0	0		gesamt	40	100,0		
		Häufigkeit	Prozent	gültige Prozente	kumulierte Prozente																																																	
1	sehr wahrscheinlich	37	92,5	92,5	92,5																																																	
2	eher wahrscheinlich	3	7,5	7,5	100,0																																																	
3	eher unwahrscheinlich	0	0	0	0																																																	
4	sehr unwahrscheinlich	0	0	0	0																																																	
	gesamt	40	100,0	100,0																																																		
	keine Antwort	0	0	0	0																																																	
	gesamt	40	100,0																																																			
	<p>Legende:</p> <p>— Median</p> <p>— Mittelwert</p>																																																					
Erwünschtheit der Realisierung in der Logistik-Branche	Mittelwert	Median	Varianz																																																			
	1,03	1	0,026																																																			
	Visualisierung der Positionierung von Median und Mittelwert der Gruppen-Antwort																																																					
				<table border="1"> <thead> <tr> <th></th> <th></th> <th>Häufigkeit</th> <th>Prozent</th> <th>gültige Prozente</th> <th>kumulierte Prozente</th> </tr> </thead> <tbody> <tr> <td>1</td> <td>sehr wichtig</td> <td>38</td> <td>95,0</td> <td>97,4</td> <td>97,4</td> </tr> <tr> <td>2</td> <td>wichtig</td> <td>1</td> <td>2,5</td> <td>2,6</td> <td>100,0</td> </tr> <tr> <td>3</td> <td>weniger wichtig</td> <td>0</td> <td>0</td> <td>0</td> <td>0</td> </tr> <tr> <td>4</td> <td>unwichtig</td> <td>0</td> <td>0</td> <td>0</td> <td>0</td> </tr> <tr> <td></td> <td>gesamt</td> <td>39</td> <td>97,5</td> <td>100,0</td> <td></td> </tr> <tr> <td></td> <td>keine Antwort</td> <td>1</td> <td>2,5</td> <td></td> <td></td> </tr> <tr> <td></td> <td>gesamt</td> <td>40</td> <td>100,0</td> <td></td> <td></td> </tr> </tbody> </table>					Häufigkeit	Prozent	gültige Prozente	kumulierte Prozente	1	sehr wichtig	38	95,0	97,4	97,4	2	wichtig	1	2,5	2,6	100,0	3	weniger wichtig	0	0	0	0	4	unwichtig	0	0	0	0		gesamt	39	97,5	100,0			keine Antwort	1	2,5				gesamt	40	100,0		
		Häufigkeit	Prozent	gültige Prozente	kumulierte Prozente																																																	
1	sehr wichtig	38	95,0	97,4	97,4																																																	
2	wichtig	1	2,5	2,6	100,0																																																	
3	weniger wichtig	0	0	0	0																																																	
4	unwichtig	0	0	0	0																																																	
	gesamt	39	97,5	100,0																																																		
	keine Antwort	1	2,5																																																			
	gesamt	40	100,0																																																			
	<p>Legende:</p> <p>— Median</p> <p>— Mittelwert</p>																																																					

Ergebnisse der 3. Runde

	Gruppen-Antwort			Häufigkeitsverteilung																																																				
Wahrscheinlichkeit der Realisierung in der Logistik-Branche	Mittelwert	Median	Varianz																																																					
	1,21	1	0,273																																																					
	Visualisierung der Positionierung von Median und Mittelwert der Gruppen-Antwort																																																							
	 <p>Legende: — Median — Mittelwert</p>			<table border="1"> <thead> <tr> <th></th> <th></th> <th>Häufigkeit</th> <th>Prozent</th> <th>gültige Prozente</th> <th>kumulierte Prozente</th> </tr> </thead> <tbody> <tr> <td>1</td> <td>sehr wahrscheinlich</td> <td>33</td> <td>82,5</td> <td>84,6</td> <td>84,6</td> </tr> <tr> <td>2</td> <td>eher wahrscheinlich</td> <td>4</td> <td>10,0</td> <td>10,3</td> <td>94,9</td> </tr> <tr> <td>3</td> <td>eher unwahrscheinlich</td> <td>2</td> <td>5,0</td> <td>5,1</td> <td>100,0</td> </tr> <tr> <td>4</td> <td>sehr unwahrscheinlich</td> <td>0</td> <td>0</td> <td>0</td> <td>0</td> </tr> <tr> <td></td> <td>gesamt</td> <td>39</td> <td>97,5</td> <td>100,0</td> <td></td> </tr> <tr> <td></td> <td>keine Antwort</td> <td>1</td> <td>2,5</td> <td></td> <td></td> </tr> <tr> <td></td> <td>gesamt</td> <td>40</td> <td>100,0</td> <td></td> <td></td> </tr> </tbody> </table>								Häufigkeit	Prozent	gültige Prozente	kumulierte Prozente	1	sehr wahrscheinlich	33	82,5	84,6	84,6	2	eher wahrscheinlich	4	10,0	10,3	94,9	3	eher unwahrscheinlich	2	5,0	5,1	100,0	4	sehr unwahrscheinlich	0	0	0	0		gesamt	39	97,5	100,0			keine Antwort	1	2,5				gesamt	40	100,0	
		Häufigkeit	Prozent	gültige Prozente	kumulierte Prozente																																																			
1	sehr wahrscheinlich	33	82,5	84,6	84,6																																																			
2	eher wahrscheinlich	4	10,0	10,3	94,9																																																			
3	eher unwahrscheinlich	2	5,0	5,1	100,0																																																			
4	sehr unwahrscheinlich	0	0	0	0																																																			
	gesamt	39	97,5	100,0																																																				
	keine Antwort	1	2,5																																																					
	gesamt	40	100,0																																																					
Erwünschtheit der Realisierung in der Logistik-Branche	Mittelwert	Median	Varianz																																																					
	1,03	1	0,026																																																					
	Visualisierung der Positionierung von Median und Mittelwert der Gruppen-Antwort																																																							
	 <p>Legende: — Median — Mittelwert</p>			<table border="1"> <thead> <tr> <th></th> <th></th> <th>Häufigkeit</th> <th>Prozent</th> <th>gültige Prozente</th> <th>kumulierte Prozente</th> </tr> </thead> <tbody> <tr> <td>1</td> <td>sehr wichtig</td> <td>37</td> <td>92,5</td> <td>97,4</td> <td>97,4</td> </tr> <tr> <td>2</td> <td>wichtig</td> <td>1</td> <td>2,5</td> <td>2,6</td> <td>100,0</td> </tr> <tr> <td>3</td> <td>weniger wichtig</td> <td>0</td> <td>0</td> <td>0</td> <td>0</td> </tr> <tr> <td>4</td> <td>unwichtig</td> <td>0</td> <td>0</td> <td>0</td> <td>0</td> </tr> <tr> <td></td> <td>gesamt</td> <td>38</td> <td>95,0</td> <td>100,0</td> <td></td> </tr> <tr> <td></td> <td>keine Antwort</td> <td>2</td> <td>5,0</td> <td></td> <td></td> </tr> <tr> <td></td> <td>gesamt</td> <td>40</td> <td>100,0</td> <td></td> <td></td> </tr> </tbody> </table>								Häufigkeit	Prozent	gültige Prozente	kumulierte Prozente	1	sehr wichtig	37	92,5	97,4	97,4	2	wichtig	1	2,5	2,6	100,0	3	weniger wichtig	0	0	0	0	4	unwichtig	0	0	0	0		gesamt	38	95,0	100,0			keine Antwort	2	5,0				gesamt	40	100,0	
		Häufigkeit	Prozent	gültige Prozente	kumulierte Prozente																																																			
1	sehr wichtig	37	92,5	97,4	97,4																																																			
2	wichtig	1	2,5	2,6	100,0																																																			
3	weniger wichtig	0	0	0	0																																																			
4	unwichtig	0	0	0	0																																																			
	gesamt	38	95,0	100,0																																																				
	keine Antwort	2	5,0																																																					
	gesamt	40	100,0																																																					

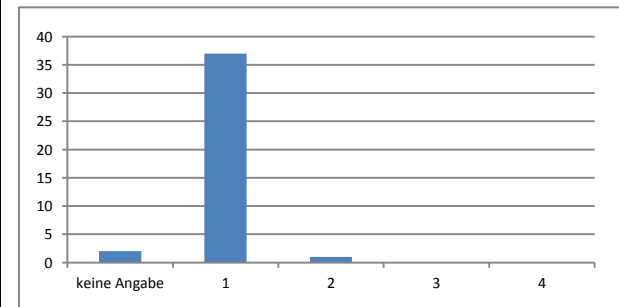
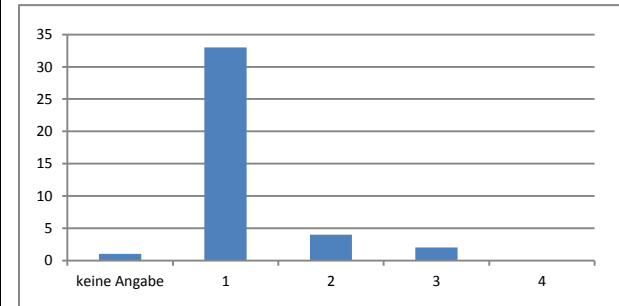

Ergebnisse der 3. Runde



	Gruppen-Antwort			Häufigkeitsverteilung																																																					
Wahrscheinlichkeit der Realisierung in der Logistik-Branche	Mittelwert	Median	Varianz																																																						
	1,95	2	0,105																																																						
	Visualisierung der Positionierung von Median und Mittelwert der Gruppen-Antwort																																																								
				<table border="1"> <thead> <tr> <th></th> <th></th> <th>Häufigkeit</th> <th>Prozent</th> <th>gültige Prozente</th> <th>kumulierte Prozente</th> </tr> </thead> <tbody> <tr> <td>1</td> <td>sehr wahrscheinlich</td> <td>3</td> <td>7,5</td> <td>7,9</td> <td>7,9</td> </tr> <tr> <td>2</td> <td>eher wahrscheinlich</td> <td>34</td> <td>85,0</td> <td>89,5</td> <td>97,4</td> </tr> <tr> <td>3</td> <td>eher unwahrscheinlich</td> <td>1</td> <td>2,5</td> <td>2,6</td> <td>100,0</td> </tr> <tr> <td>4</td> <td>sehr unwahrscheinlich</td> <td>0</td> <td>0</td> <td>0</td> <td>0</td> </tr> <tr> <td></td> <td>gesamt</td> <td>38</td> <td>95,0</td> <td>100,0</td> <td></td> </tr> <tr> <td></td> <td>keine Antwort</td> <td>2</td> <td>5,0</td> <td></td> <td></td> </tr> <tr> <td></td> <td>gesamt</td> <td>40</td> <td>100,0</td> <td></td> <td></td> </tr> </tbody> </table>								Häufigkeit	Prozent	gültige Prozente	kumulierte Prozente	1	sehr wahrscheinlich	3	7,5	7,9	7,9	2	eher wahrscheinlich	34	85,0	89,5	97,4	3	eher unwahrscheinlich	1	2,5	2,6	100,0	4	sehr unwahrscheinlich	0	0	0	0		gesamt	38	95,0	100,0			keine Antwort	2	5,0				gesamt	40	100,0		
		Häufigkeit	Prozent	gültige Prozente	kumulierte Prozente																																																				
1	sehr wahrscheinlich	3	7,5	7,9	7,9																																																				
2	eher wahrscheinlich	34	85,0	89,5	97,4																																																				
3	eher unwahrscheinlich	1	2,5	2,6	100,0																																																				
4	sehr unwahrscheinlich	0	0	0	0																																																				
	gesamt	38	95,0	100,0																																																					
	keine Antwort	2	5,0																																																						
	gesamt	40	100,0																																																						
	<p>Legende:</p> <p>— Median</p> <p>— Mittelwert</p>																																																								
Erwünschtheit der Realisierung in der Logistik-Branche	Mittelwert	Median	Varianz																																																						
	1,11	1	0,151																																																						
	Visualisierung der Positionierung von Median und Mittelwert der Gruppen-Antwort																																																								
				<table border="1"> <thead> <tr> <th></th> <th></th> <th>Häufigkeit</th> <th>Prozent</th> <th>gültige Prozente</th> <th>kumulierte Prozente</th> </tr> </thead> <tbody> <tr> <td>1</td> <td>sehr wichtig</td> <td>35</td> <td>87,5</td> <td>92,1</td> <td>92,1</td> </tr> <tr> <td>2</td> <td>wichtig</td> <td>2</td> <td>5,0</td> <td>5,3</td> <td>97,4</td> </tr> <tr> <td>3</td> <td>weniger wichtig</td> <td>1</td> <td>2,5</td> <td>2,6</td> <td>100,0</td> </tr> <tr> <td>4</td> <td>unwichtig</td> <td>0</td> <td>0</td> <td>0</td> <td>0</td> </tr> <tr> <td></td> <td>gesamt</td> <td>38</td> <td>95,0</td> <td>100,0</td> <td></td> </tr> <tr> <td></td> <td>keine Antwort</td> <td>2</td> <td>5,0</td> <td></td> <td></td> </tr> <tr> <td></td> <td>gesamt</td> <td>40</td> <td>100,0</td> <td></td> <td></td> </tr> </tbody> </table>								Häufigkeit	Prozent	gültige Prozente	kumulierte Prozente	1	sehr wichtig	35	87,5	92,1	92,1	2	wichtig	2	5,0	5,3	97,4	3	weniger wichtig	1	2,5	2,6	100,0	4	unwichtig	0	0	0	0		gesamt	38	95,0	100,0			keine Antwort	2	5,0				gesamt	40	100,0		
		Häufigkeit	Prozent	gültige Prozente	kumulierte Prozente																																																				
1	sehr wichtig	35	87,5	92,1	92,1																																																				
2	wichtig	2	5,0	5,3	97,4																																																				
3	weniger wichtig	1	2,5	2,6	100,0																																																				
4	unwichtig	0	0	0	0																																																				
	gesamt	38	95,0	100,0																																																					
	keine Antwort	2	5,0																																																						
	gesamt	40	100,0																																																						
	<p>Legende:</p> <p>— Median</p> <p>— Mittelwert</p>																																																								

Ergebnisse der 3. Runde

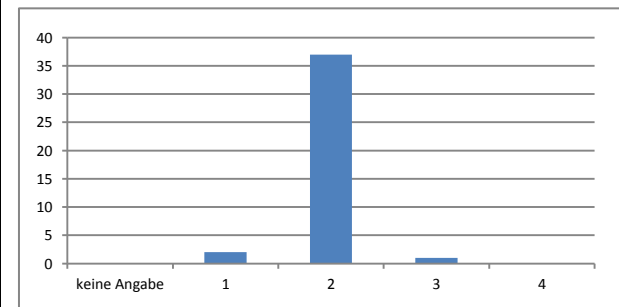
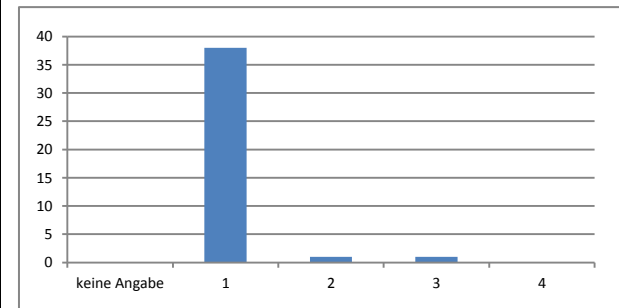
	Gruppen-Antwort			Häufigkeitsverteilung																																																				
Wahrscheinlichkeit der Realisierung in der Logistik-Branche	Mittelwert	Median	Varianz																																																					
	1,08	1	0,122																																																					
	Visualisierung der Positionierung von Median und Mittelwert der Gruppen-Antwort																																																							
	 <p>Legende: — Median — Mittelwert</p>			<table border="1"> <thead> <tr> <th></th> <th></th> <th>Häufigkeit</th> <th>Prozent</th> <th>gültige Prozente</th> <th>kumulierte Prozente</th> </tr> </thead> <tbody> <tr> <td>1</td> <td>sehr wahrscheinlich</td> <td>38</td> <td>95,0</td> <td>95,0</td> <td>95,0</td> </tr> <tr> <td>2</td> <td>eher wahrscheinlich</td> <td>1</td> <td>2,5</td> <td>2,5</td> <td>97,5</td> </tr> <tr> <td>3</td> <td>eher unwahrscheinlich</td> <td>1</td> <td>2,5</td> <td>2,5</td> <td>100,0</td> </tr> <tr> <td>4</td> <td>sehr unwahrscheinlich</td> <td>0</td> <td>0</td> <td>0</td> <td>0</td> </tr> <tr> <td></td> <td>gesamt</td> <td>40</td> <td>100,0</td> <td>100,0</td> <td></td> </tr> <tr> <td></td> <td>keine Antwort</td> <td>0</td> <td>0</td> <td></td> <td></td> </tr> <tr> <td></td> <td>gesamt</td> <td>40</td> <td>100,0</td> <td></td> <td></td> </tr> </tbody> </table>								Häufigkeit	Prozent	gültige Prozente	kumulierte Prozente	1	sehr wahrscheinlich	38	95,0	95,0	95,0	2	eher wahrscheinlich	1	2,5	2,5	97,5	3	eher unwahrscheinlich	1	2,5	2,5	100,0	4	sehr unwahrscheinlich	0	0	0	0		gesamt	40	100,0	100,0			keine Antwort	0	0				gesamt	40	100,0	
		Häufigkeit	Prozent	gültige Prozente	kumulierte Prozente																																																			
1	sehr wahrscheinlich	38	95,0	95,0	95,0																																																			
2	eher wahrscheinlich	1	2,5	2,5	97,5																																																			
3	eher unwahrscheinlich	1	2,5	2,5	100,0																																																			
4	sehr unwahrscheinlich	0	0	0	0																																																			
	gesamt	40	100,0	100,0																																																				
	keine Antwort	0	0																																																					
	gesamt	40	100,0																																																					
Erwünschtheit der Realisierung in der Logistik-Branche	Mittelwert	Median	Varianz																																																					
	1,98	2	0,076																																																					
	Visualisierung der Positionierung von Median und Mittelwert der Gruppen-Antwort																																																							
	 <p>Legende: — Median — Mittelwert</p>			<table border="1"> <thead> <tr> <th></th> <th></th> <th>Häufigkeit</th> <th>Prozent</th> <th>gültige Prozente</th> <th>kumulierte Prozente</th> </tr> </thead> <tbody> <tr> <td>1</td> <td>sehr wichtig</td> <td>2</td> <td>5,0</td> <td>5,0</td> <td>5,0</td> </tr> <tr> <td>2</td> <td>wichtig</td> <td>37</td> <td>92,5</td> <td>92,5</td> <td>97,5</td> </tr> <tr> <td>3</td> <td>weniger wichtig</td> <td>1</td> <td>2,5</td> <td>2,5</td> <td>100,0</td> </tr> <tr> <td>4</td> <td>unwichtig</td> <td>0</td> <td>0</td> <td>0</td> <td>0</td> </tr> <tr> <td></td> <td>gesamt</td> <td>40</td> <td>100,0</td> <td>100,0</td> <td></td> </tr> <tr> <td></td> <td>keine Antwort</td> <td>0</td> <td>0</td> <td></td> <td></td> </tr> <tr> <td></td> <td>gesamt</td> <td>40</td> <td>100,0</td> <td></td> <td></td> </tr> </tbody> </table>								Häufigkeit	Prozent	gültige Prozente	kumulierte Prozente	1	sehr wichtig	2	5,0	5,0	5,0	2	wichtig	37	92,5	92,5	97,5	3	weniger wichtig	1	2,5	2,5	100,0	4	unwichtig	0	0	0	0		gesamt	40	100,0	100,0			keine Antwort	0	0				gesamt	40	100,0	
		Häufigkeit	Prozent	gültige Prozente	kumulierte Prozente																																																			
1	sehr wichtig	2	5,0	5,0	5,0																																																			
2	wichtig	37	92,5	92,5	97,5																																																			
3	weniger wichtig	1	2,5	2,5	100,0																																																			
4	unwichtig	0	0	0	0																																																			
	gesamt	40	100,0	100,0																																																				
	keine Antwort	0	0																																																					
	gesamt	40	100,0																																																					

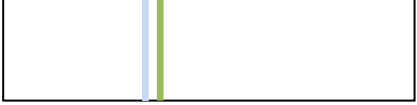
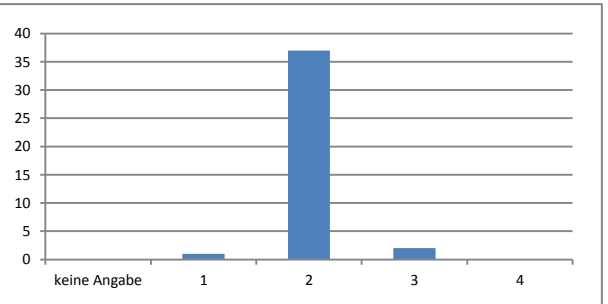

Ergebnisse der 3. Runde

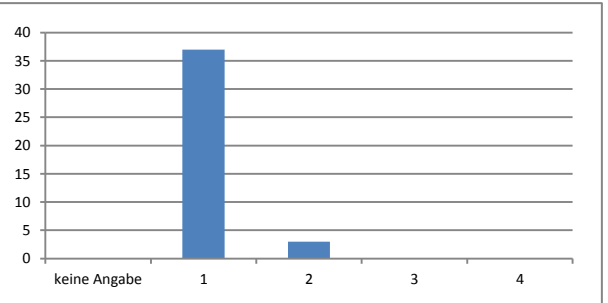

	Gruppen-Antwort			Häufigkeitsverteilung																																																					
Wahrscheinlichkeit der Realisierung in der Logistik-Branche	Mittelwert	Median	Varianz																																																						
	2,03	2	0,076																																																						
	Visualisierung der Positionierung von Median und Mittelwert der Gruppen-Antwort																																																								
				<table border="1"> <thead> <tr> <th></th> <th></th> <th>Häufigkeit</th> <th>Prozent</th> <th>gültige Prozente</th> <th>kumulierte Prozente</th> </tr> </thead> <tbody> <tr> <td>1</td> <td>sehr wahrscheinlich</td> <td>1</td> <td>2,5</td> <td>2,5</td> <td>2,5</td> </tr> <tr> <td>2</td> <td>eher wahrscheinlich</td> <td>37</td> <td>92,5</td> <td>92,5</td> <td>95,0</td> </tr> <tr> <td>3</td> <td>eher unwahrscheinlich</td> <td>2</td> <td>5,0</td> <td>5,0</td> <td>100,0</td> </tr> <tr> <td>4</td> <td>sehr unwahrscheinlich</td> <td>0</td> <td>0</td> <td>0</td> <td>0</td> </tr> <tr> <td></td> <td>gesamt</td> <td>40</td> <td>100,0</td> <td>100,0</td> <td></td> </tr> <tr> <td></td> <td>keine Antwort</td> <td>0</td> <td>0</td> <td></td> <td></td> </tr> <tr> <td></td> <td>gesamt</td> <td>40</td> <td>100,0</td> <td>100,0</td> <td></td> </tr> </tbody> </table>								Häufigkeit	Prozent	gültige Prozente	kumulierte Prozente	1	sehr wahrscheinlich	1	2,5	2,5	2,5	2	eher wahrscheinlich	37	92,5	92,5	95,0	3	eher unwahrscheinlich	2	5,0	5,0	100,0	4	sehr unwahrscheinlich	0	0	0	0		gesamt	40	100,0	100,0			keine Antwort	0	0				gesamt	40	100,0	100,0	
		Häufigkeit	Prozent	gültige Prozente	kumulierte Prozente																																																				
1	sehr wahrscheinlich	1	2,5	2,5	2,5																																																				
2	eher wahrscheinlich	37	92,5	92,5	95,0																																																				
3	eher unwahrscheinlich	2	5,0	5,0	100,0																																																				
4	sehr unwahrscheinlich	0	0	0	0																																																				
	gesamt	40	100,0	100,0																																																					
	keine Antwort	0	0																																																						
	gesamt	40	100,0	100,0																																																					
	<p>Legende:</p> <p>— Median</p> <p>— Mittelwert</p>																																																								
Erwünschtheit der Realisierung in der Logistik-Branche	Mittelwert	Median	Varianz																																																						
	1,08	1	0,071																																																						
	Visualisierung der Positionierung von Median und Mittelwert der Gruppen-Antwort																																																								
				<table border="1"> <thead> <tr> <th></th> <th></th> <th>Häufigkeit</th> <th>Prozent</th> <th>gültige Prozente</th> <th>kumulierte Prozente</th> </tr> </thead> <tbody> <tr> <td>1</td> <td>sehr wichtig</td> <td>37</td> <td>92,5</td> <td>92,5</td> <td>92,5</td> </tr> <tr> <td>2</td> <td>wichtig</td> <td>3</td> <td>7,5</td> <td>7,5</td> <td>100,0</td> </tr> <tr> <td>3</td> <td>weniger wichtig</td> <td>0</td> <td>0</td> <td>0</td> <td>0</td> </tr> <tr> <td>4</td> <td>unwichtig</td> <td>0</td> <td>0</td> <td>0</td> <td>0</td> </tr> <tr> <td></td> <td>gesamt</td> <td>40</td> <td>100,0</td> <td>100,0</td> <td></td> </tr> <tr> <td></td> <td>keine Antwort</td> <td>0</td> <td>0</td> <td></td> <td></td> </tr> <tr> <td></td> <td>gesamt</td> <td>40</td> <td>100,0</td> <td></td> <td></td> </tr> </tbody> </table>								Häufigkeit	Prozent	gültige Prozente	kumulierte Prozente	1	sehr wichtig	37	92,5	92,5	92,5	2	wichtig	3	7,5	7,5	100,0	3	weniger wichtig	0	0	0	0	4	unwichtig	0	0	0	0		gesamt	40	100,0	100,0			keine Antwort	0	0				gesamt	40	100,0		
		Häufigkeit	Prozent	gültige Prozente	kumulierte Prozente																																																				
1	sehr wichtig	37	92,5	92,5	92,5																																																				
2	wichtig	3	7,5	7,5	100,0																																																				
3	weniger wichtig	0	0	0	0																																																				
4	unwichtig	0	0	0	0																																																				
	gesamt	40	100,0	100,0																																																					
	keine Antwort	0	0																																																						
	gesamt	40	100,0																																																						
	<p>Legende:</p> <p>— Median</p> <p>— Mittelwert</p>																																																								

Ergebnisse der 3. Runde

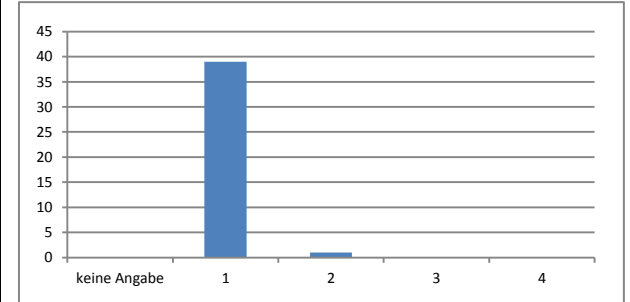
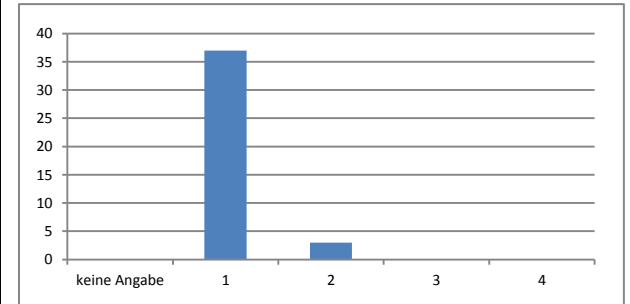
	Gruppen-Antwort			Häufigkeitsverteilung																																																				
Wahrscheinlichkeit der Realisierung in der Logistik-Branche	Mittelwert	Median	Varianz																																																					
	1,08	1	0,071																																																					
	Visualisierung der Positionierung von Median und Mittelwert der Gruppen-Antwort																																																							
	 <p>Legende: — Median — Mittelwert</p>			<table border="1"> <thead> <tr> <th></th> <th></th> <th>Häufigkeit</th> <th>Prozent</th> <th>gültige Prozente</th> <th>kumulierte Prozente</th> </tr> </thead> <tbody> <tr> <td>1</td> <td>sehr wahrscheinlich</td> <td>37</td> <td>92,5</td> <td>92,5</td> <td>92,5</td> </tr> <tr> <td>2</td> <td>eher wahrscheinlich</td> <td>3</td> <td>7,5</td> <td>7,5</td> <td>100,0</td> </tr> <tr> <td>3</td> <td>eher unwahrscheinlich</td> <td>0</td> <td>0</td> <td>0</td> <td>0</td> </tr> <tr> <td>4</td> <td>sehr unwahrscheinlich</td> <td>0</td> <td>0</td> <td>0</td> <td>0</td> </tr> <tr> <td></td> <td>gesamt</td> <td>40</td> <td>100,0</td> <td>100,0</td> <td></td> </tr> <tr> <td></td> <td>keine Antwort</td> <td>0</td> <td>0</td> <td></td> <td></td> </tr> <tr> <td></td> <td>gesamt</td> <td>40</td> <td>100,0</td> <td></td> <td></td> </tr> </tbody> </table>								Häufigkeit	Prozent	gültige Prozente	kumulierte Prozente	1	sehr wahrscheinlich	37	92,5	92,5	92,5	2	eher wahrscheinlich	3	7,5	7,5	100,0	3	eher unwahrscheinlich	0	0	0	0	4	sehr unwahrscheinlich	0	0	0	0		gesamt	40	100,0	100,0			keine Antwort	0	0				gesamt	40	100,0	
		Häufigkeit	Prozent	gültige Prozente	kumulierte Prozente																																																			
1	sehr wahrscheinlich	37	92,5	92,5	92,5																																																			
2	eher wahrscheinlich	3	7,5	7,5	100,0																																																			
3	eher unwahrscheinlich	0	0	0	0																																																			
4	sehr unwahrscheinlich	0	0	0	0																																																			
	gesamt	40	100,0	100,0																																																				
	keine Antwort	0	0																																																					
	gesamt	40	100,0																																																					
Erwünschtheit der Realisierung in der Logistik-Branche	Mittelwert	Median	Varianz																																																					
	1,03	1	0,025																																																					
	Visualisierung der Positionierung von Median und Mittelwert der Gruppen-Antwort																																																							
	 <p>Legende: — Median — Mittelwert</p>			<table border="1"> <thead> <tr> <th></th> <th></th> <th>Häufigkeit</th> <th>Prozent</th> <th>gültige Prozente</th> <th>kumulierte Prozente</th> </tr> </thead> <tbody> <tr> <td>1</td> <td>sehr wichtig</td> <td>39</td> <td>97,5</td> <td>97,5</td> <td>97,5</td> </tr> <tr> <td>2</td> <td>wichtig</td> <td>1</td> <td>2,5</td> <td>2,5</td> <td>100,0</td> </tr> <tr> <td>3</td> <td>weniger wichtig</td> <td>0</td> <td>0</td> <td>0</td> <td>0</td> </tr> <tr> <td>4</td> <td>unwichtig</td> <td>0</td> <td>0</td> <td>0</td> <td>0</td> </tr> <tr> <td></td> <td>gesamt</td> <td>40</td> <td>100,0</td> <td>100,0</td> <td></td> </tr> <tr> <td></td> <td>keine Antwort</td> <td>0</td> <td>0</td> <td></td> <td></td> </tr> <tr> <td></td> <td>gesamt</td> <td>40</td> <td>100,0</td> <td></td> <td></td> </tr> </tbody> </table>								Häufigkeit	Prozent	gültige Prozente	kumulierte Prozente	1	sehr wichtig	39	97,5	97,5	97,5	2	wichtig	1	2,5	2,5	100,0	3	weniger wichtig	0	0	0	0	4	unwichtig	0	0	0	0		gesamt	40	100,0	100,0			keine Antwort	0	0				gesamt	40	100,0	
		Häufigkeit	Prozent	gültige Prozente	kumulierte Prozente																																																			
1	sehr wichtig	39	97,5	97,5	97,5																																																			
2	wichtig	1	2,5	2,5	100,0																																																			
3	weniger wichtig	0	0	0	0																																																			
4	unwichtig	0	0	0	0																																																			
	gesamt	40	100,0	100,0																																																				
	keine Antwort	0	0																																																					
	gesamt	40	100,0																																																					



Ergebnisse der 3. Runde

	Gruppen-Antwort			Häufigkeitsverteilung																																																				
Wahrscheinlichkeit der Realisierung in der Logistik-Branche	Mittelwert	Median	Varianz																																																					
	1,93	2	0,071																																																					
	Visualisierung der Positionierung von Median und Mittelwert der Gruppen-Antwort																																																							
	 <p>Legende: — Median — Mittelwert</p>			<table border="1"> <thead> <tr> <th></th> <th></th> <th>Häufigkeit</th> <th>Prozent</th> <th>gültige Prozente</th> <th>kumulierte Prozente</th> </tr> </thead> <tbody> <tr> <td>1</td> <td>sehr wahrscheinlich</td> <td>3</td> <td>7,5</td> <td>7,5</td> <td>7,5</td> </tr> <tr> <td>2</td> <td>eher wahrscheinlich</td> <td>37</td> <td>92,5</td> <td>92,5</td> <td>100,0</td> </tr> <tr> <td>3</td> <td>eher unwahrscheinlich</td> <td>0</td> <td>0</td> <td>0</td> <td>0</td> </tr> <tr> <td>4</td> <td>sehr unwahrscheinlich</td> <td>0</td> <td>0</td> <td>0</td> <td>0</td> </tr> <tr> <td></td> <td>gesamt</td> <td>40</td> <td>100,0</td> <td>100,0</td> <td></td> </tr> <tr> <td></td> <td>keine Antwort</td> <td>0</td> <td>0</td> <td></td> <td></td> </tr> <tr> <td></td> <td>gesamt</td> <td>40</td> <td>100,0</td> <td></td> <td></td> </tr> </tbody> </table>								Häufigkeit	Prozent	gültige Prozente	kumulierte Prozente	1	sehr wahrscheinlich	3	7,5	7,5	7,5	2	eher wahrscheinlich	37	92,5	92,5	100,0	3	eher unwahrscheinlich	0	0	0	0	4	sehr unwahrscheinlich	0	0	0	0		gesamt	40	100,0	100,0			keine Antwort	0	0				gesamt	40	100,0	
		Häufigkeit	Prozent	gültige Prozente	kumulierte Prozente																																																			
1	sehr wahrscheinlich	3	7,5	7,5	7,5																																																			
2	eher wahrscheinlich	37	92,5	92,5	100,0																																																			
3	eher unwahrscheinlich	0	0	0	0																																																			
4	sehr unwahrscheinlich	0	0	0	0																																																			
	gesamt	40	100,0	100,0																																																				
	keine Antwort	0	0																																																					
	gesamt	40	100,0																																																					
Erwünschtheit der Realisierung in der Logistik-Branche	Mittelwert	Median	Varianz																																																					
	1,98	2	0,025																																																					
	Visualisierung der Positionierung von Median und Mittelwert der Gruppen-Antwort																																																							
	 <p>Legende: — Median — Mittelwert</p>			<table border="1"> <thead> <tr> <th></th> <th></th> <th>Häufigkeit</th> <th>Prozent</th> <th>gültige Prozente</th> <th>kumulierte Prozente</th> </tr> </thead> <tbody> <tr> <td>1</td> <td>sehr wichtig</td> <td>1</td> <td>2,5</td> <td>2,5</td> <td>2,5</td> </tr> <tr> <td>2</td> <td>wichtig</td> <td>39</td> <td>97,5</td> <td>97,5</td> <td>100,0</td> </tr> <tr> <td>3</td> <td>weniger wichtig</td> <td>0</td> <td>0</td> <td>0</td> <td>0</td> </tr> <tr> <td>4</td> <td>unwichtig</td> <td>0</td> <td>0</td> <td>0</td> <td>0</td> </tr> <tr> <td></td> <td>gesamt</td> <td>40</td> <td>100,0</td> <td>100,0</td> <td></td> </tr> <tr> <td></td> <td>keine Antwort</td> <td>0</td> <td>0</td> <td></td> <td></td> </tr> <tr> <td></td> <td>gesamt</td> <td>40</td> <td>100,0</td> <td></td> <td></td> </tr> </tbody> </table>								Häufigkeit	Prozent	gültige Prozente	kumulierte Prozente	1	sehr wichtig	1	2,5	2,5	2,5	2	wichtig	39	97,5	97,5	100,0	3	weniger wichtig	0	0	0	0	4	unwichtig	0	0	0	0		gesamt	40	100,0	100,0			keine Antwort	0	0				gesamt	40	100,0	
		Häufigkeit	Prozent	gültige Prozente	kumulierte Prozente																																																			
1	sehr wichtig	1	2,5	2,5	2,5																																																			
2	wichtig	39	97,5	97,5	100,0																																																			
3	weniger wichtig	0	0	0	0																																																			
4	unwichtig	0	0	0	0																																																			
	gesamt	40	100,0	100,0																																																				
	keine Antwort	0	0																																																					
	gesamt	40	100,0																																																					

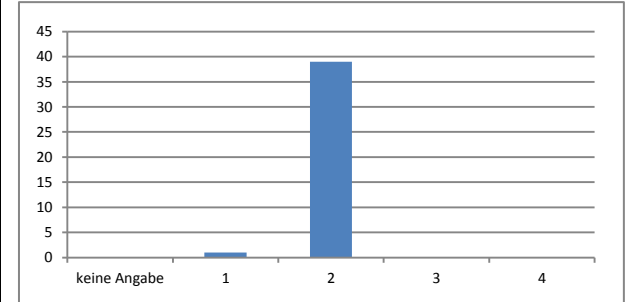
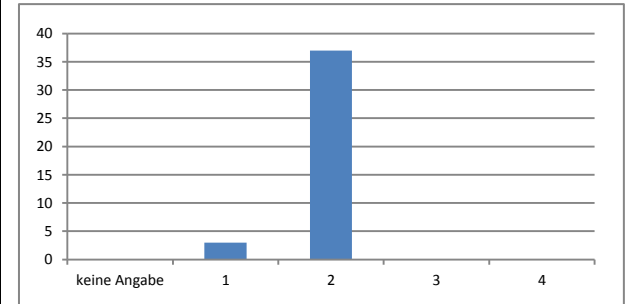

Ergebnisse der 3. Runde

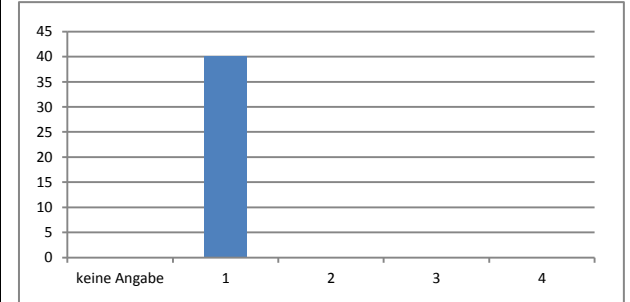
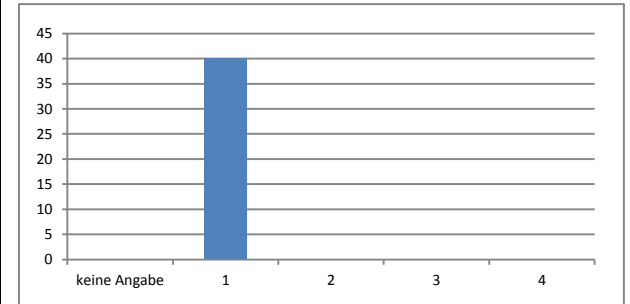

	Gruppen-Antwort			Häufigkeitsverteilung																																																				
Wahrscheinlichkeit der Realisierung in der Logistik-Branche	Mittelwert	Median	Varianz																																																					
	1	1	0																																																					
	Visualisierung der Positionierung von Median und Mittelwert der Gruppen-Antwort																																																							
	 <p>1 2 3 4</p> <p>Legende: — Median — Mittelwert</p>			<table border="1"> <thead> <tr> <th></th> <th></th> <th>Häufigkeit</th> <th>Prozent</th> <th>gültige Prozente</th> <th>kumulierte Prozente</th> </tr> </thead> <tbody> <tr> <td>1</td> <td>sehr wahrscheinlich</td> <td>40</td> <td>100,0</td> <td>100,0</td> <td>100,0</td> </tr> <tr> <td>2</td> <td>eher wahrscheinlich</td> <td>0</td> <td>0</td> <td>0</td> <td>0</td> </tr> <tr> <td>3</td> <td>eher unwahrscheinlich</td> <td>0</td> <td>0</td> <td>0</td> <td>0</td> </tr> <tr> <td>4</td> <td>sehr unwahrscheinlich</td> <td>0</td> <td>0</td> <td>0</td> <td>0</td> </tr> <tr> <td></td> <td>gesamt</td> <td>40</td> <td>100,0</td> <td>100,0</td> <td></td> </tr> <tr> <td></td> <td>keine Antwort</td> <td>0</td> <td>0</td> <td></td> <td></td> </tr> <tr> <td></td> <td>gesamt</td> <td>40</td> <td>100,0</td> <td></td> <td></td> </tr> </tbody> </table>								Häufigkeit	Prozent	gültige Prozente	kumulierte Prozente	1	sehr wahrscheinlich	40	100,0	100,0	100,0	2	eher wahrscheinlich	0	0	0	0	3	eher unwahrscheinlich	0	0	0	0	4	sehr unwahrscheinlich	0	0	0	0		gesamt	40	100,0	100,0			keine Antwort	0	0				gesamt	40	100,0	
		Häufigkeit	Prozent	gültige Prozente	kumulierte Prozente																																																			
1	sehr wahrscheinlich	40	100,0	100,0	100,0																																																			
2	eher wahrscheinlich	0	0	0	0																																																			
3	eher unwahrscheinlich	0	0	0	0																																																			
4	sehr unwahrscheinlich	0	0	0	0																																																			
	gesamt	40	100,0	100,0																																																				
	keine Antwort	0	0																																																					
	gesamt	40	100,0																																																					
Erwünschtheit der Realisierung in der Logistik-Branche	Mittelwert	Median	Varianz																																																					
	1	1	0																																																					
	Visualisierung der Positionierung von Median und Mittelwert der Gruppen-Antwort																																																							
	 <p>1 2 3 4</p> <p>Legende: — Median — Mittelwert</p>			<table border="1"> <thead> <tr> <th></th> <th></th> <th>Häufigkeit</th> <th>Prozent</th> <th>gültige Prozente</th> <th>kumulierte Prozente</th> </tr> </thead> <tbody> <tr> <td>1</td> <td>sehr wichtig</td> <td>40</td> <td>100,0</td> <td>100,0</td> <td>100,0</td> </tr> <tr> <td>2</td> <td>wichtig</td> <td>0</td> <td>0</td> <td>0</td> <td>0</td> </tr> <tr> <td>3</td> <td>weniger wichtig</td> <td>0</td> <td>0</td> <td>0</td> <td>0</td> </tr> <tr> <td>4</td> <td>unwichtig</td> <td>0</td> <td>0</td> <td>0</td> <td>0</td> </tr> <tr> <td></td> <td>gesamt</td> <td>40</td> <td>100,0</td> <td>100,0</td> <td></td> </tr> <tr> <td></td> <td>keine Antwort</td> <td>0</td> <td>0</td> <td></td> <td></td> </tr> <tr> <td></td> <td>gesamt</td> <td>40</td> <td>100,0</td> <td></td> <td></td> </tr> </tbody> </table>								Häufigkeit	Prozent	gültige Prozente	kumulierte Prozente	1	sehr wichtig	40	100,0	100,0	100,0	2	wichtig	0	0	0	0	3	weniger wichtig	0	0	0	0	4	unwichtig	0	0	0	0		gesamt	40	100,0	100,0			keine Antwort	0	0				gesamt	40	100,0	
		Häufigkeit	Prozent	gültige Prozente	kumulierte Prozente																																																			
1	sehr wichtig	40	100,0	100,0	100,0																																																			
2	wichtig	0	0	0	0																																																			
3	weniger wichtig	0	0	0	0																																																			
4	unwichtig	0	0	0	0																																																			
	gesamt	40	100,0	100,0																																																				
	keine Antwort	0	0																																																					
	gesamt	40	100,0																																																					

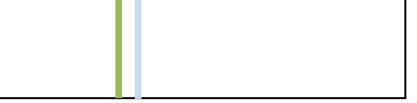
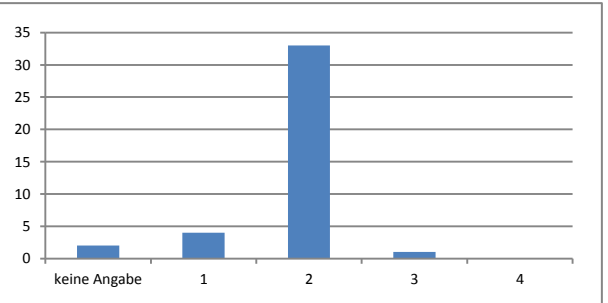

Ergebnisse der 3. Runde

	Gruppen-Antwort			Häufigkeitsverteilung																																																				
Wahrscheinlichkeit der Realisierung in der Logistik-Branche	Mittelwert	Median	Varianz																																																					
	1,95	2	0,105																																																					
	Visualisierung der Positionierung von Median und Mittelwert der Gruppen-Antwort																																																							
	 <p>Legende: — Median — Mittelwert</p>			<table border="1"> <thead> <tr> <th></th> <th></th> <th>Häufigkeit</th> <th>Prozent</th> <th>gültige Prozente</th> <th>kumulierte Prozente</th> </tr> </thead> <tbody> <tr> <td>1</td> <td>sehr wahrscheinlich</td> <td>3</td> <td>7,5</td> <td>7,9</td> <td>7,9</td> </tr> <tr> <td>2</td> <td>eher wahrscheinlich</td> <td>34</td> <td>85,0</td> <td>89,5</td> <td>97,4</td> </tr> <tr> <td>3</td> <td>eher unwahrscheinlich</td> <td>1</td> <td>2,5</td> <td>2,6</td> <td>100,0</td> </tr> <tr> <td>4</td> <td>sehr unwahrscheinlich</td> <td>0</td> <td>0</td> <td>0</td> <td>0</td> </tr> <tr> <td></td> <td>gesamt</td> <td>38</td> <td>95,0</td> <td>100,0</td> <td></td> </tr> <tr> <td></td> <td>keine Antwort</td> <td>2</td> <td>5,0</td> <td></td> <td></td> </tr> <tr> <td></td> <td>gesamt</td> <td>40</td> <td>100,0</td> <td></td> <td></td> </tr> </tbody> </table> 								Häufigkeit	Prozent	gültige Prozente	kumulierte Prozente	1	sehr wahrscheinlich	3	7,5	7,9	7,9	2	eher wahrscheinlich	34	85,0	89,5	97,4	3	eher unwahrscheinlich	1	2,5	2,6	100,0	4	sehr unwahrscheinlich	0	0	0	0		gesamt	38	95,0	100,0			keine Antwort	2	5,0				gesamt	40	100,0	
		Häufigkeit	Prozent	gültige Prozente	kumulierte Prozente																																																			
1	sehr wahrscheinlich	3	7,5	7,9	7,9																																																			
2	eher wahrscheinlich	34	85,0	89,5	97,4																																																			
3	eher unwahrscheinlich	1	2,5	2,6	100,0																																																			
4	sehr unwahrscheinlich	0	0	0	0																																																			
	gesamt	38	95,0	100,0																																																				
	keine Antwort	2	5,0																																																					
	gesamt	40	100,0																																																					
Erwünschtheit der Realisierung in der Logistik-Branche	Mittelwert	Median	Varianz																																																					
	1,92	2	0,129																																																					
	Visualisierung der Positionierung von Median und Mittelwert der Gruppen-Antwort																																																							
	 <p>Legende: — Median — Mittelwert</p>			<table border="1"> <thead> <tr> <th></th> <th></th> <th>Häufigkeit</th> <th>Prozent</th> <th>gültige Prozente</th> <th>kumulierte Prozente</th> </tr> </thead> <tbody> <tr> <td>1</td> <td>sehr wichtig</td> <td>4</td> <td>10,0</td> <td>10,5</td> <td>10,5</td> </tr> <tr> <td>2</td> <td>wichtig</td> <td>33</td> <td>82,5</td> <td>86,8</td> <td>97,4</td> </tr> <tr> <td>3</td> <td>weniger wichtig</td> <td>1</td> <td>2,5</td> <td>2,6</td> <td>100,0</td> </tr> <tr> <td>4</td> <td>unwichtig</td> <td>0</td> <td>0</td> <td>0</td> <td>0</td> </tr> <tr> <td></td> <td>gesamt</td> <td>38</td> <td>95,0</td> <td>100,0</td> <td></td> </tr> <tr> <td></td> <td>keine Antwort</td> <td>2</td> <td>5,0</td> <td></td> <td></td> </tr> <tr> <td></td> <td>gesamt</td> <td>40</td> <td>100,0</td> <td></td> <td></td> </tr> </tbody> </table> 								Häufigkeit	Prozent	gültige Prozente	kumulierte Prozente	1	sehr wichtig	4	10,0	10,5	10,5	2	wichtig	33	82,5	86,8	97,4	3	weniger wichtig	1	2,5	2,6	100,0	4	unwichtig	0	0	0	0		gesamt	38	95,0	100,0			keine Antwort	2	5,0				gesamt	40	100,0	
		Häufigkeit	Prozent	gültige Prozente	kumulierte Prozente																																																			
1	sehr wichtig	4	10,0	10,5	10,5																																																			
2	wichtig	33	82,5	86,8	97,4																																																			
3	weniger wichtig	1	2,5	2,6	100,0																																																			
4	unwichtig	0	0	0	0																																																			
	gesamt	38	95,0	100,0																																																				
	keine Antwort	2	5,0																																																					
	gesamt	40	100,0																																																					

Ergebnisse der 3. Runde

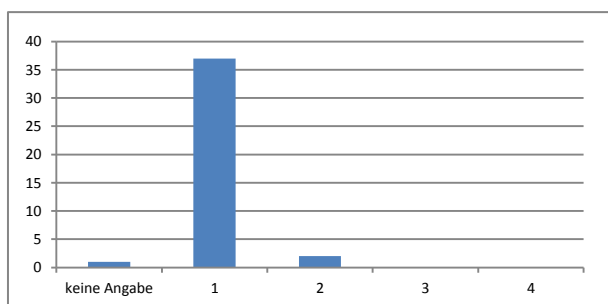
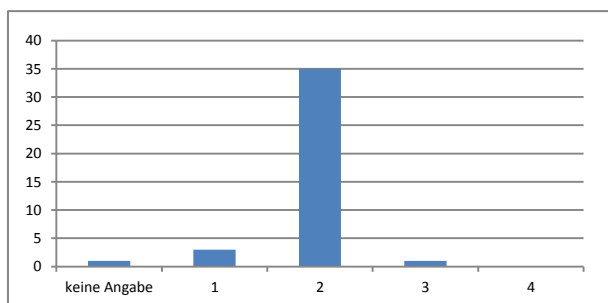
	Gruppen-Antwort			Häufigkeitsverteilung																																																				
Wahrscheinlichkeit der Realisierung in der Logistik-Branche	Mittelwert	Median	Varianz																																																					
	1,05	1	0,050																																																					
	Visualisierung der Positionierung von Median und Mittelwert der Gruppen-Antwort																																																							
	 <p>Legende: — Median — Mittelwert</p>			<table border="1"> <thead> <tr> <th></th> <th></th> <th>Häufigkeit</th> <th>Prozent</th> <th>gültige Prozente</th> <th>kumulierte Prozente</th> </tr> </thead> <tbody> <tr> <td>1</td> <td>sehr wahrscheinlich</td> <td>37</td> <td>92,5</td> <td>94,9</td> <td>94,9</td> </tr> <tr> <td>2</td> <td>eher wahrscheinlich</td> <td>2</td> <td>5,0</td> <td>5,1</td> <td>100,0</td> </tr> <tr> <td>3</td> <td>eher unwahrscheinlich</td> <td>0</td> <td>0</td> <td>0</td> <td>0</td> </tr> <tr> <td>4</td> <td>sehr unwahrscheinlich</td> <td>0</td> <td>0</td> <td>0</td> <td>0</td> </tr> <tr> <td></td> <td>gesamt</td> <td>39</td> <td>97,5</td> <td>100,0</td> <td></td> </tr> <tr> <td></td> <td>keine Antwort</td> <td>1</td> <td>2,5</td> <td></td> <td></td> </tr> <tr> <td></td> <td>gesamt</td> <td>40</td> <td>100,0</td> <td></td> <td></td> </tr> </tbody> </table>								Häufigkeit	Prozent	gültige Prozente	kumulierte Prozente	1	sehr wahrscheinlich	37	92,5	94,9	94,9	2	eher wahrscheinlich	2	5,0	5,1	100,0	3	eher unwahrscheinlich	0	0	0	0	4	sehr unwahrscheinlich	0	0	0	0		gesamt	39	97,5	100,0			keine Antwort	1	2,5				gesamt	40	100,0	
		Häufigkeit	Prozent	gültige Prozente	kumulierte Prozente																																																			
1	sehr wahrscheinlich	37	92,5	94,9	94,9																																																			
2	eher wahrscheinlich	2	5,0	5,1	100,0																																																			
3	eher unwahrscheinlich	0	0	0	0																																																			
4	sehr unwahrscheinlich	0	0	0	0																																																			
	gesamt	39	97,5	100,0																																																				
	keine Antwort	1	2,5																																																					
	gesamt	40	100,0																																																					
Erwünschtheit der Realisierung in der Logistik-Branche	Mittelwert	Median	Varianz																																																					
	1,95	2	0,103																																																					
	Visualisierung der Positionierung von Median und Mittelwert der Gruppen-Antwort																																																							
	 <p>Legende: — Median — Mittelwert</p>			<table border="1"> <thead> <tr> <th></th> <th></th> <th>Häufigkeit</th> <th>Prozent</th> <th>gültige Prozente</th> <th>kumulierte Prozente</th> </tr> </thead> <tbody> <tr> <td>1</td> <td>sehr wichtig</td> <td>3</td> <td>7,5</td> <td>7,7</td> <td>7,7</td> </tr> <tr> <td>2</td> <td>wichtig</td> <td>35</td> <td>87,5</td> <td>89,7</td> <td>97,4</td> </tr> <tr> <td>3</td> <td>weniger wichtig</td> <td>1</td> <td>2,5</td> <td>2,6</td> <td>100,0</td> </tr> <tr> <td>4</td> <td>unwichtig</td> <td>0</td> <td>0</td> <td>0</td> <td>0</td> </tr> <tr> <td></td> <td>gesamt</td> <td>39</td> <td>97,5</td> <td>100,0</td> <td></td> </tr> <tr> <td></td> <td>keine Antwort</td> <td>1</td> <td>2,5</td> <td></td> <td></td> </tr> <tr> <td></td> <td>gesamt</td> <td>40</td> <td>100,0</td> <td></td> <td></td> </tr> </tbody> </table>								Häufigkeit	Prozent	gültige Prozente	kumulierte Prozente	1	sehr wichtig	3	7,5	7,7	7,7	2	wichtig	35	87,5	89,7	97,4	3	weniger wichtig	1	2,5	2,6	100,0	4	unwichtig	0	0	0	0		gesamt	39	97,5	100,0			keine Antwort	1	2,5				gesamt	40	100,0	
		Häufigkeit	Prozent	gültige Prozente	kumulierte Prozente																																																			
1	sehr wichtig	3	7,5	7,7	7,7																																																			
2	wichtig	35	87,5	89,7	97,4																																																			
3	weniger wichtig	1	2,5	2,6	100,0																																																			
4	unwichtig	0	0	0	0																																																			
	gesamt	39	97,5	100,0																																																				
	keine Antwort	1	2,5																																																					
	gesamt	40	100,0																																																					
																																																								
																																																								

Ergebnisse der 3. Runde

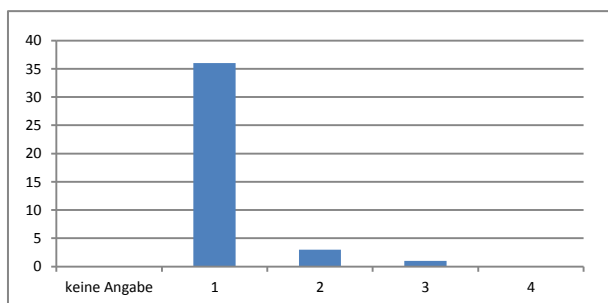
	Gruppen-Antwort			Häufigkeitsverteilung																																																				
Wahrscheinlichkeit der Realisierung in der Logistik-Branche	Mittelwert	Median	Varianz																																																					
	1,03	1	0,025																																																					
	Visualisierung der Positionierung von Median und Mittelwert der Gruppen-Antwort																																																							
	 <p>Legende: — Median — Mittelwert</p>			<table border="1"> <thead> <tr> <th></th> <th></th> <th>Häufigkeit</th> <th>Prozent</th> <th>gültige Prozente</th> <th>kumulierte Prozente</th> </tr> </thead> <tbody> <tr> <td>1</td> <td>sehr wahrscheinlich</td> <td>39</td> <td>97,5</td> <td>97,5</td> <td>97,5</td> </tr> <tr> <td>2</td> <td>eher wahrscheinlich</td> <td>1</td> <td>2,5</td> <td>2,5</td> <td>100,0</td> </tr> <tr> <td>3</td> <td>eher unwahrscheinlich</td> <td>0</td> <td>0</td> <td>0</td> <td>0</td> </tr> <tr> <td>4</td> <td>sehr unwahrscheinlich</td> <td>0</td> <td>0</td> <td>0</td> <td>0</td> </tr> <tr> <td></td> <td>gesamt</td> <td>40</td> <td>100,0</td> <td>100,0</td> <td></td> </tr> <tr> <td></td> <td>keine Antwort</td> <td>0</td> <td>0</td> <td></td> <td></td> </tr> <tr> <td></td> <td>gesamt</td> <td>40</td> <td>100,0</td> <td></td> <td></td> </tr> </tbody> </table>								Häufigkeit	Prozent	gültige Prozente	kumulierte Prozente	1	sehr wahrscheinlich	39	97,5	97,5	97,5	2	eher wahrscheinlich	1	2,5	2,5	100,0	3	eher unwahrscheinlich	0	0	0	0	4	sehr unwahrscheinlich	0	0	0	0		gesamt	40	100,0	100,0			keine Antwort	0	0				gesamt	40	100,0	
		Häufigkeit	Prozent	gültige Prozente	kumulierte Prozente																																																			
1	sehr wahrscheinlich	39	97,5	97,5	97,5																																																			
2	eher wahrscheinlich	1	2,5	2,5	100,0																																																			
3	eher unwahrscheinlich	0	0	0	0																																																			
4	sehr unwahrscheinlich	0	0	0	0																																																			
	gesamt	40	100,0	100,0																																																				
	keine Antwort	0	0																																																					
	gesamt	40	100,0																																																					
Erwünschtheit der Realisierung in der Logistik-Branche	Mittelwert	Median	Varianz																																																					
	1,13	1	0,163																																																					
	Visualisierung der Positionierung von Median und Mittelwert der Gruppen-Antwort																																																							
	 <p>Legende: — Median — Mittelwert</p>			<table border="1"> <thead> <tr> <th></th> <th></th> <th>Häufigkeit</th> <th>Prozent</th> <th>gültige Prozente</th> <th>kumulierte Prozente</th> </tr> </thead> <tbody> <tr> <td>1</td> <td>sehr wichtig</td> <td>36</td> <td>90,0</td> <td>90,0</td> <td>90,0</td> </tr> <tr> <td>2</td> <td>wichtig</td> <td>3</td> <td>7,5</td> <td>7,5</td> <td>97,5</td> </tr> <tr> <td>3</td> <td>weniger wichtig</td> <td>1</td> <td>2,5</td> <td>2,5</td> <td>100,0</td> </tr> <tr> <td>4</td> <td>unwichtig</td> <td>0</td> <td>0</td> <td>0</td> <td>0</td> </tr> <tr> <td></td> <td>gesamt</td> <td>40</td> <td>100,0</td> <td>100,0</td> <td></td> </tr> <tr> <td></td> <td>keine Antwort</td> <td>0</td> <td>0</td> <td></td> <td></td> </tr> <tr> <td></td> <td>gesamt</td> <td>40</td> <td>100,0</td> <td></td> <td></td> </tr> </tbody> </table>								Häufigkeit	Prozent	gültige Prozente	kumulierte Prozente	1	sehr wichtig	36	90,0	90,0	90,0	2	wichtig	3	7,5	7,5	97,5	3	weniger wichtig	1	2,5	2,5	100,0	4	unwichtig	0	0	0	0		gesamt	40	100,0	100,0			keine Antwort	0	0				gesamt	40	100,0	
		Häufigkeit	Prozent	gültige Prozente	kumulierte Prozente																																																			
1	sehr wichtig	36	90,0	90,0	90,0																																																			
2	wichtig	3	7,5	7,5	97,5																																																			
3	weniger wichtig	1	2,5	2,5	100,0																																																			
4	unwichtig	0	0	0	0																																																			
	gesamt	40	100,0	100,0																																																				
	keine Antwort	0	0																																																					
	gesamt	40	100,0																																																					
																																																								
																																																								

Ergebnisse der 3. Runde

	Gruppen-Antwort			Häufigkeitsverteilung																																																				
Wahrscheinlichkeit der Realisierung in der Logistik-Branche	Mittelwert	Median	Varianz																																																					
	1,08	1	0,071																																																					
	Visualisierung der Positionierung von Median und Mittelwert der Gruppen-Antwort																																																							
	 <p>Legende: — Median — Mittelwert</p>			<table border="1"> <thead> <tr> <th></th> <th></th> <th>Häufigkeit</th> <th>Prozent</th> <th>gültige Prozente</th> <th>kumulierte Prozente</th> </tr> </thead> <tbody> <tr> <td>1</td> <td>sehr wahrscheinlich</td> <td>37</td> <td>92,5</td> <td>92,5</td> <td>92,5</td> </tr> <tr> <td>2</td> <td>eher wahrscheinlich</td> <td>3</td> <td>7,5</td> <td>7,5</td> <td>100,0</td> </tr> <tr> <td>3</td> <td>eher unwahrscheinlich</td> <td>0</td> <td>0</td> <td>0</td> <td>0</td> </tr> <tr> <td>4</td> <td>sehr unwahrscheinlich</td> <td>0</td> <td>0</td> <td>0</td> <td>0</td> </tr> <tr> <td></td> <td>gesamt</td> <td>40</td> <td>100,0</td> <td>100,0</td> <td></td> </tr> <tr> <td></td> <td>keine Antwort</td> <td>0</td> <td>0</td> <td></td> <td></td> </tr> <tr> <td></td> <td>gesamt</td> <td>40</td> <td>100,0</td> <td></td> <td></td> </tr> </tbody> </table>								Häufigkeit	Prozent	gültige Prozente	kumulierte Prozente	1	sehr wahrscheinlich	37	92,5	92,5	92,5	2	eher wahrscheinlich	3	7,5	7,5	100,0	3	eher unwahrscheinlich	0	0	0	0	4	sehr unwahrscheinlich	0	0	0	0		gesamt	40	100,0	100,0			keine Antwort	0	0				gesamt	40	100,0	
		Häufigkeit	Prozent	gültige Prozente	kumulierte Prozente																																																			
1	sehr wahrscheinlich	37	92,5	92,5	92,5																																																			
2	eher wahrscheinlich	3	7,5	7,5	100,0																																																			
3	eher unwahrscheinlich	0	0	0	0																																																			
4	sehr unwahrscheinlich	0	0	0	0																																																			
	gesamt	40	100,0	100,0																																																				
	keine Antwort	0	0																																																					
	gesamt	40	100,0																																																					
Erwünschtheit der Realisierung in der Logistik-Branche	Mittelwert	Median	Varianz																																																					
	1,03	1	0,026																																																					
	Visualisierung der Positionierung von Median und Mittelwert der Gruppen-Antwort																																																							
	 <p>Legende: — Median — Mittelwert</p>			<table border="1"> <thead> <tr> <th></th> <th></th> <th>Häufigkeit</th> <th>Prozent</th> <th>gültige Prozente</th> <th>kumulierte Prozente</th> </tr> </thead> <tbody> <tr> <td>1</td> <td>sehr wichtig</td> <td>38</td> <td>95,0</td> <td>97,4</td> <td>97,4</td> </tr> <tr> <td>2</td> <td>wichtig</td> <td>1</td> <td>2,5</td> <td>2,6</td> <td>100,0</td> </tr> <tr> <td>3</td> <td>weniger wichtig</td> <td>0</td> <td>0</td> <td>0</td> <td>0</td> </tr> <tr> <td>4</td> <td>unwichtig</td> <td>0</td> <td>0</td> <td>0</td> <td>0</td> </tr> <tr> <td></td> <td>gesamt</td> <td>39</td> <td>97,5</td> <td>100,0</td> <td></td> </tr> <tr> <td></td> <td>keine Antwort</td> <td>1</td> <td>2,5</td> <td></td> <td></td> </tr> <tr> <td></td> <td>gesamt</td> <td>40</td> <td>100,0</td> <td></td> <td></td> </tr> </tbody> </table>								Häufigkeit	Prozent	gültige Prozente	kumulierte Prozente	1	sehr wichtig	38	95,0	97,4	97,4	2	wichtig	1	2,5	2,6	100,0	3	weniger wichtig	0	0	0	0	4	unwichtig	0	0	0	0		gesamt	39	97,5	100,0			keine Antwort	1	2,5				gesamt	40	100,0	
		Häufigkeit	Prozent	gültige Prozente	kumulierte Prozente																																																			
1	sehr wichtig	38	95,0	97,4	97,4																																																			
2	wichtig	1	2,5	2,6	100,0																																																			
3	weniger wichtig	0	0	0	0																																																			
4	unwichtig	0	0	0	0																																																			
	gesamt	39	97,5	100,0																																																				
	keine Antwort	1	2,5																																																					
	gesamt	40	100,0																																																					

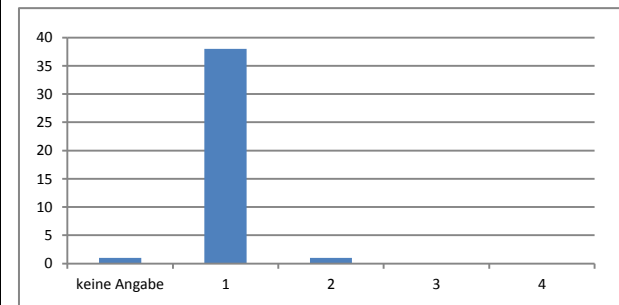
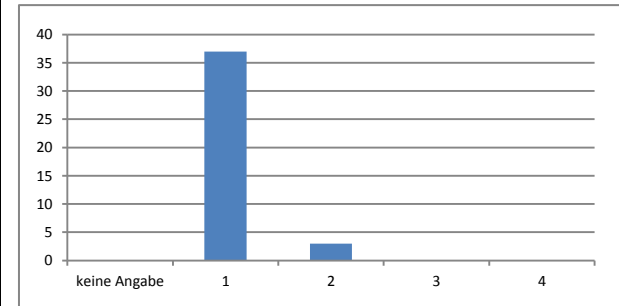

Ergebnisse der 3. Runde

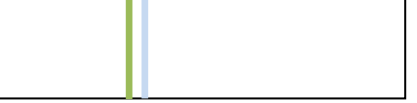
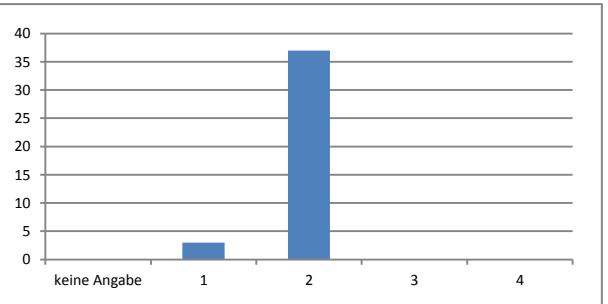
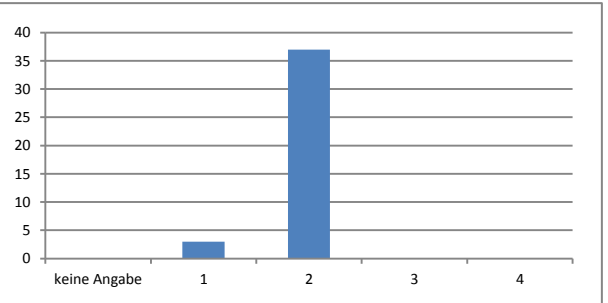
	Gruppen-Antwort			Häufigkeitsverteilung																																																				
Wahrscheinlichkeit der Realisierung in der Logistik-Branche	Mittelwert	Median	Varianz																																																					
	1,93	2	0,071																																																					
	Visualisierung der Positionierung von Median und Mittelwert der Gruppen-Antwort																																																							
	 <p>Legende: — Median — Mittelwert</p>			<table border="1"> <thead> <tr> <th></th> <th></th> <th>Häufigkeit</th> <th>Prozent</th> <th>gültige Prozente</th> <th>kumulierte Prozente</th> </tr> </thead> <tbody> <tr> <td>1</td> <td>sehr wahrscheinlich</td> <td>3</td> <td>7,5</td> <td>7,5</td> <td>7,5</td> </tr> <tr> <td>2</td> <td>eher wahrscheinlich</td> <td>37</td> <td>92,5</td> <td>92,5</td> <td>100,0</td> </tr> <tr> <td>3</td> <td>eher unwahrscheinlich</td> <td>0</td> <td>0</td> <td>0</td> <td>0</td> </tr> <tr> <td>4</td> <td>sehr unwahrscheinlich</td> <td>0</td> <td>0</td> <td>0</td> <td>0</td> </tr> <tr> <td></td> <td>gesamt</td> <td>40</td> <td>100,0</td> <td>100,0</td> <td></td> </tr> <tr> <td></td> <td>keine Antwort</td> <td>0</td> <td>0</td> <td></td> <td></td> </tr> <tr> <td></td> <td>gesamt</td> <td>40</td> <td>100,0</td> <td></td> <td></td> </tr> </tbody> </table>								Häufigkeit	Prozent	gültige Prozente	kumulierte Prozente	1	sehr wahrscheinlich	3	7,5	7,5	7,5	2	eher wahrscheinlich	37	92,5	92,5	100,0	3	eher unwahrscheinlich	0	0	0	0	4	sehr unwahrscheinlich	0	0	0	0		gesamt	40	100,0	100,0			keine Antwort	0	0				gesamt	40	100,0	
		Häufigkeit	Prozent	gültige Prozente	kumulierte Prozente																																																			
1	sehr wahrscheinlich	3	7,5	7,5	7,5																																																			
2	eher wahrscheinlich	37	92,5	92,5	100,0																																																			
3	eher unwahrscheinlich	0	0	0	0																																																			
4	sehr unwahrscheinlich	0	0	0	0																																																			
	gesamt	40	100,0	100,0																																																				
	keine Antwort	0	0																																																					
	gesamt	40	100,0																																																					
Erwünschtheit der Realisierung in der Logistik-Branche	Mittelwert	Median	Varianz																																																					
	1,93	2	0,071																																																					
	Visualisierung der Positionierung von Median und Mittelwert der Gruppen-Antwort																																																							
	 <p>Legende: — Median — Mittelwert</p>			<table border="1"> <thead> <tr> <th></th> <th></th> <th>Häufigkeit</th> <th>Prozent</th> <th>gültige Prozente</th> <th>kumulierte Prozente</th> </tr> </thead> <tbody> <tr> <td>1</td> <td>sehr wichtig</td> <td>3</td> <td>7,5</td> <td>7,5</td> <td>7,5</td> </tr> <tr> <td>2</td> <td>wichtig</td> <td>37</td> <td>92,5</td> <td>92,5</td> <td>100,0</td> </tr> <tr> <td>3</td> <td>weniger wichtig</td> <td>0</td> <td>0</td> <td>0</td> <td>0</td> </tr> <tr> <td>4</td> <td>unwichtig</td> <td>0</td> <td>0</td> <td>0</td> <td>0</td> </tr> <tr> <td></td> <td>gesamt</td> <td>40</td> <td>100,0</td> <td>100,0</td> <td></td> </tr> <tr> <td></td> <td>keine Antwort</td> <td>0</td> <td>0</td> <td></td> <td></td> </tr> <tr> <td></td> <td>gesamt</td> <td>40</td> <td>100,0</td> <td></td> <td></td> </tr> </tbody> </table>								Häufigkeit	Prozent	gültige Prozente	kumulierte Prozente	1	sehr wichtig	3	7,5	7,5	7,5	2	wichtig	37	92,5	92,5	100,0	3	weniger wichtig	0	0	0	0	4	unwichtig	0	0	0	0		gesamt	40	100,0	100,0			keine Antwort	0	0				gesamt	40	100,0	
		Häufigkeit	Prozent	gültige Prozente	kumulierte Prozente																																																			
1	sehr wichtig	3	7,5	7,5	7,5																																																			
2	wichtig	37	92,5	92,5	100,0																																																			
3	weniger wichtig	0	0	0	0																																																			
4	unwichtig	0	0	0	0																																																			
	gesamt	40	100,0	100,0																																																				
	keine Antwort	0	0																																																					
	gesamt	40	100,0																																																					
																																																								
																																																								

A.14 Organisatorisch-konzeptionelle Logistiktrends der vierten Befragungsrunde insgesamt

Aspekt der Realisierung der Zunahme von Containerverkehren bis zum Ende der Dekade 2010-2020

Wahrscheinlichkeit der Realisierung
im Bereich der Logistik

Erwünschtheit der Realisierung
im Bereich der Logistik

statistische Gruppenantwort

Mittelwert	Median	Varianz
1,10	1	0,093

Mittelwert	Median	Varianz
2,03	2	0,106

Visualisierung der Positionierung
von Median und Mittelwert der Gruppenantwort

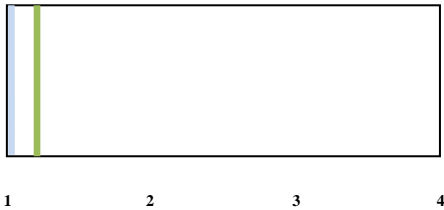

Legende:

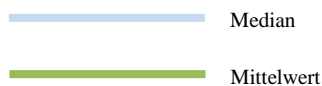

Visualisierung der Positionierung
von Median und Mittelwert der Gruppenantwort

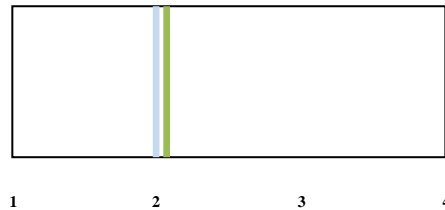

Legende:



Häufigkeitsverteilung

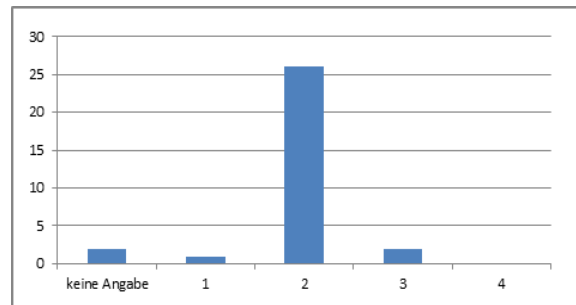
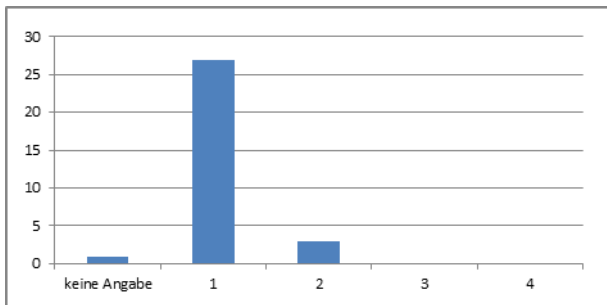

		Häufigkeit	Prozent	gültige Prozente	kumulierte Prozente
1	sehr wahrscheinlich	27	87,1	90,0	90,0
2	eher wahrscheinlich	3	9,7	10,0	100,0
3	eher unwahrscheinlich	0	0	0	100,0
4	sehr unwahrscheinlich	0	0	0	100,0
	gesamt	30	96,8	100,0	
	keine Angabe	1	3,2		
	gesamt	31	100,0		

		Häufigkeit	Prozent	gültige Prozente	kumulierte Prozente
1	sehr erwünscht	1	3,2	3,4	3,4
2	eher erwünscht	26	83,9	89,7	93,1
3	eher unerwünscht	2	6,5	6,9	100,0
4	sehr unerwünscht	0	0	0	100,0
	gesamt	29	93,5	100,0	
	keine Angabe	2	6,5		
	gesamt	31	100,0		

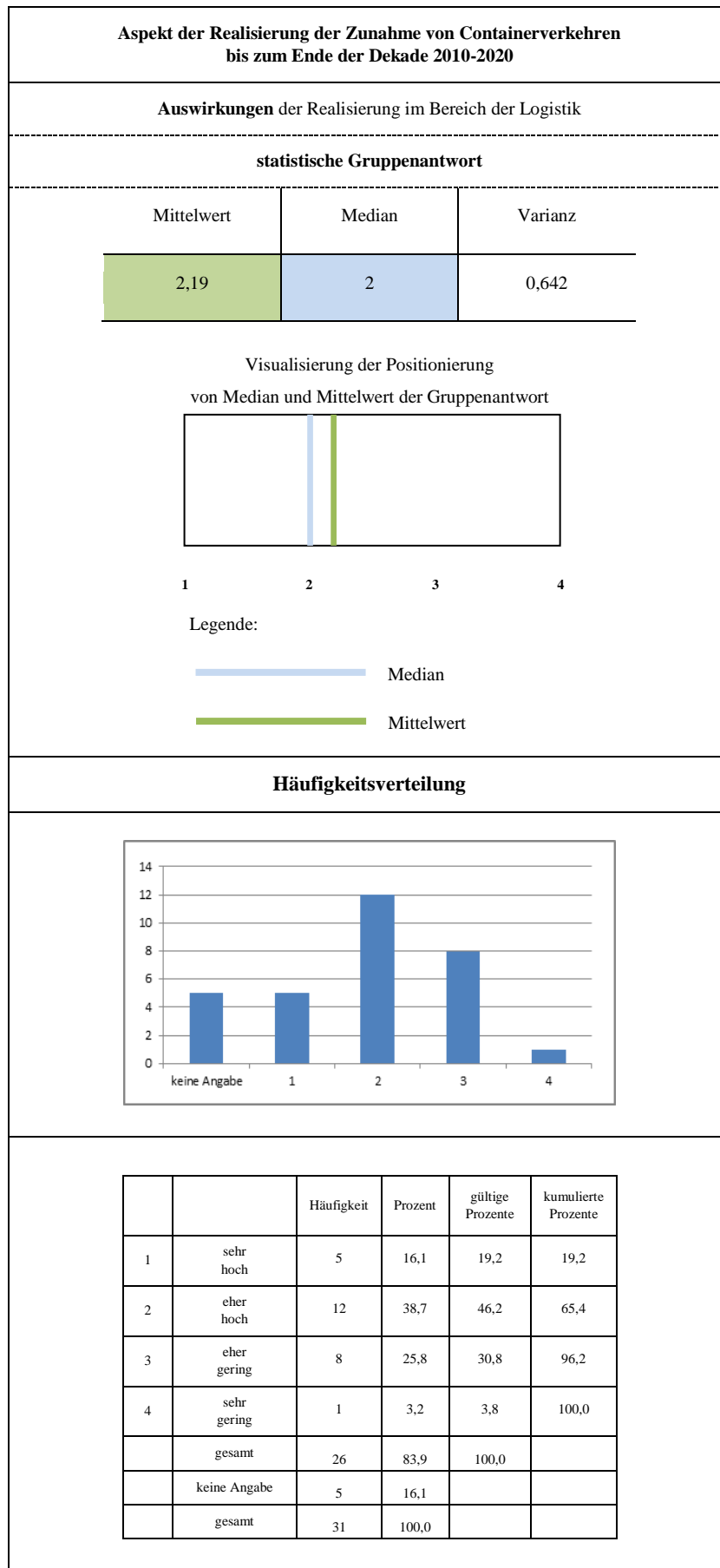

Aspekt der Realisierung des Supply Chain Managements (SCM) im Allgemeinen bis zum Ende der Dekade 2010-2020

Wahrscheinlichkeit der Realisierung
im Bereich der Logistik

Erwünschtheit der Realisierung
im Bereich der Logistik

statistische Gruppenantwort

Mittelwert	Median	Varianz
1,17	1	0,213

Mittelwert	Median	Varianz
1,07	1	0,133

Visualisierung der Positionierung
von Median und Mittelwert der Gruppenantwort



Legende:



Visualisierung der Positionierung
von Median und Mittelwert der Gruppenantwort



Legende:



Häufigkeitsverteilung

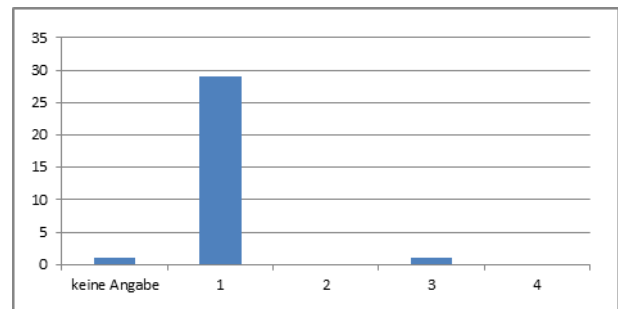
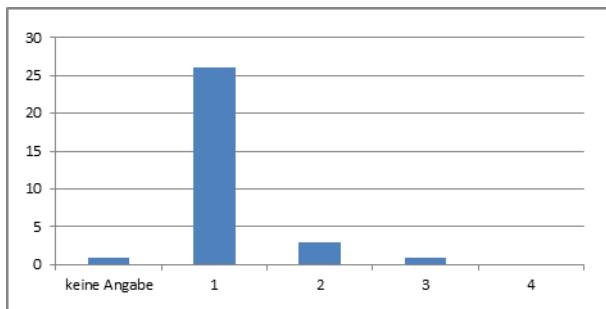

		Häufigkeit	Prozent	gültige Prozente	kumulierte Prozente
1	sehr wahrscheinlich	26	83,9	86,7	86,7
2	eher wahrscheinlich	3	9,7	10,0	96,7
3	eher unwahrscheinlich	1	3,2	3,3	100,0
4	sehr unwahrscheinlich	0	0	0	100,0
	gesamt	30	96,8	100,0	
	keine Angabe	1	3,2		
	gesamt	31	100,0		

		Häufigkeit	Prozent	gültige Prozente	kumulierte Prozente
1	sehr erwünscht	29	93,5	96,7	96,7
2	eher erwünscht	0	0	0	96,7
3	eher unerwünscht	1	3,2	3,3	100,0
4	sehr unerwünscht	0	0	0	100,0
	gesamt	30	96,8	100,0	
	keine Angabe	1	3,2		
	gesamt	31	100,0		

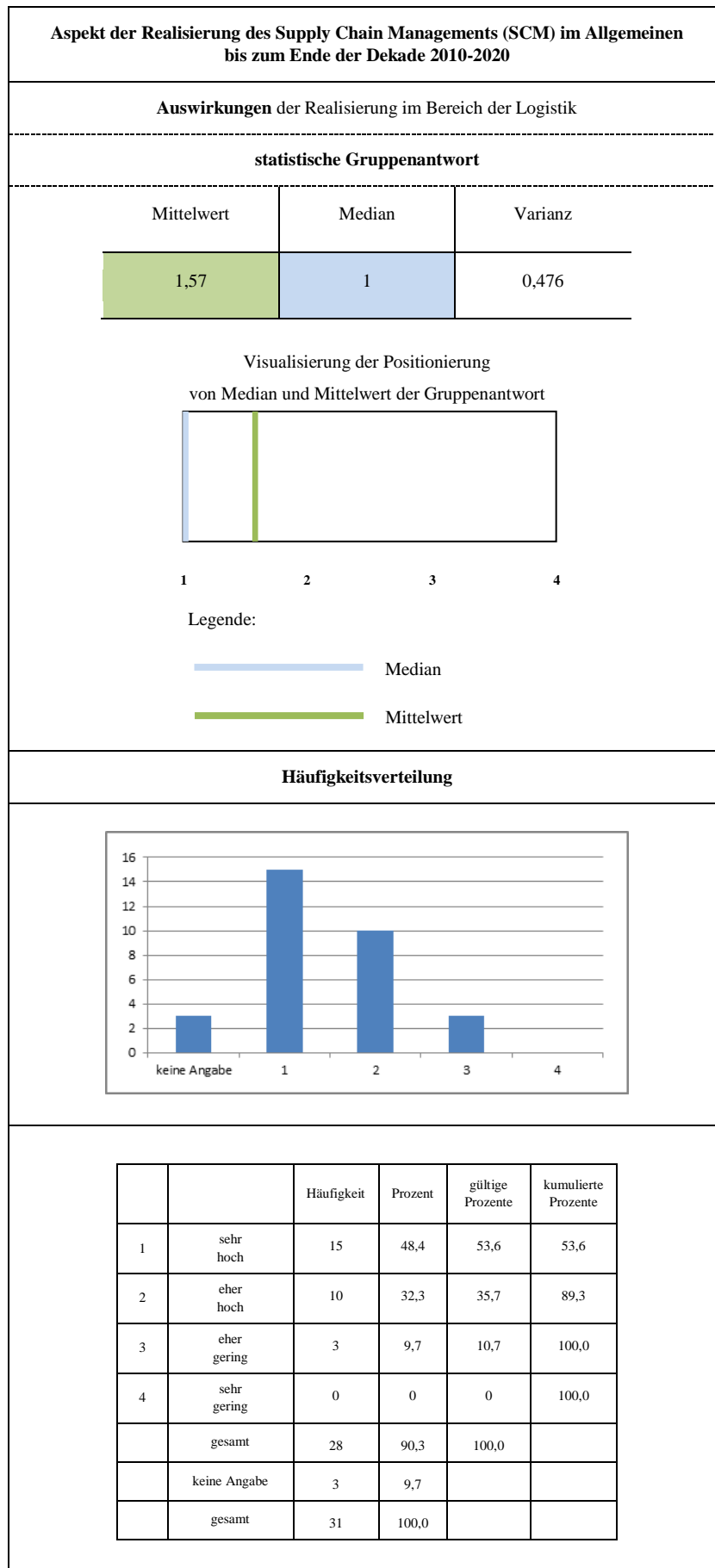

**Aspekt der Realisierung der speziell verstärkten Berücksichtigung
von Risiko- oder Sicherheitsaspekten in Supply Chains bis zum Ende der Dekade 2010-2020**

Wahrscheinlichkeit der Realisierung
im Bereich der Logistik

Erwünschtheit der Realisierung
im Bereich der Logistik

statistische Gruppenantwort

Mittelwert

Median

Varianz

1,93

2

0,133

Mittelwert

Median

Varianz

1,27

1

0,409

Visualisierung der Positionierung
von Median und Mittelwert der Gruppenantwort

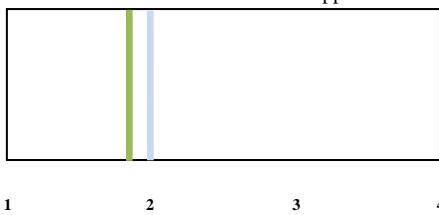

Legende:

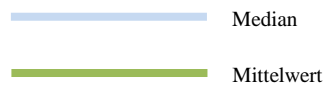

Visualisierung der Positionierung
von Median und Mittelwert der Gruppenantwort



Legende:



Häufigkeitsverteilung

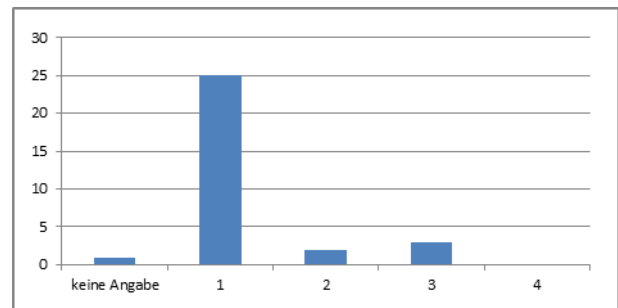
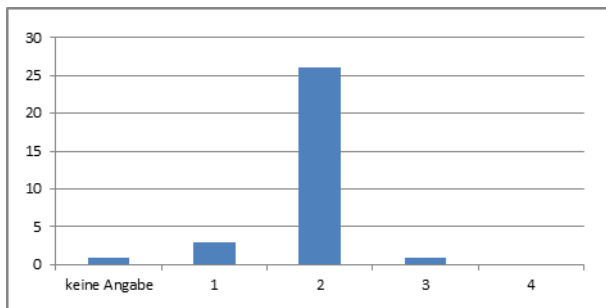

		Häufigkeit	Prozent	gültige Prozente	kumulierte Prozente
1	sehr wahrscheinlich	3	9,7	10,0	10,0
2	eher wahrscheinlich	26	83,9	86,7	96,7
3	eher unwahrscheinlich	1	3,2	3,3	100,0
4	sehr unwahrscheinlich	0	0	0	100,0
	gesamt	30	96,8	100,0	
	keine Angabe	1	3,2		
	gesamt	31	100,0		

		Häufigkeit	Prozent	gültige Prozente	kumulierte Prozente
1	sehr erwünscht	25	80,6	83,3	83,3
2	eher erwünscht	2	6,5	6,7	90,0
3	eher unerwünscht	3	9,7	10,0	100,0
4	sehr unerwünscht	0	0	0	100,0
	gesamt	30	96,8	100,0	
	keine Angabe	1	3,2		
	gesamt	31	100,0		

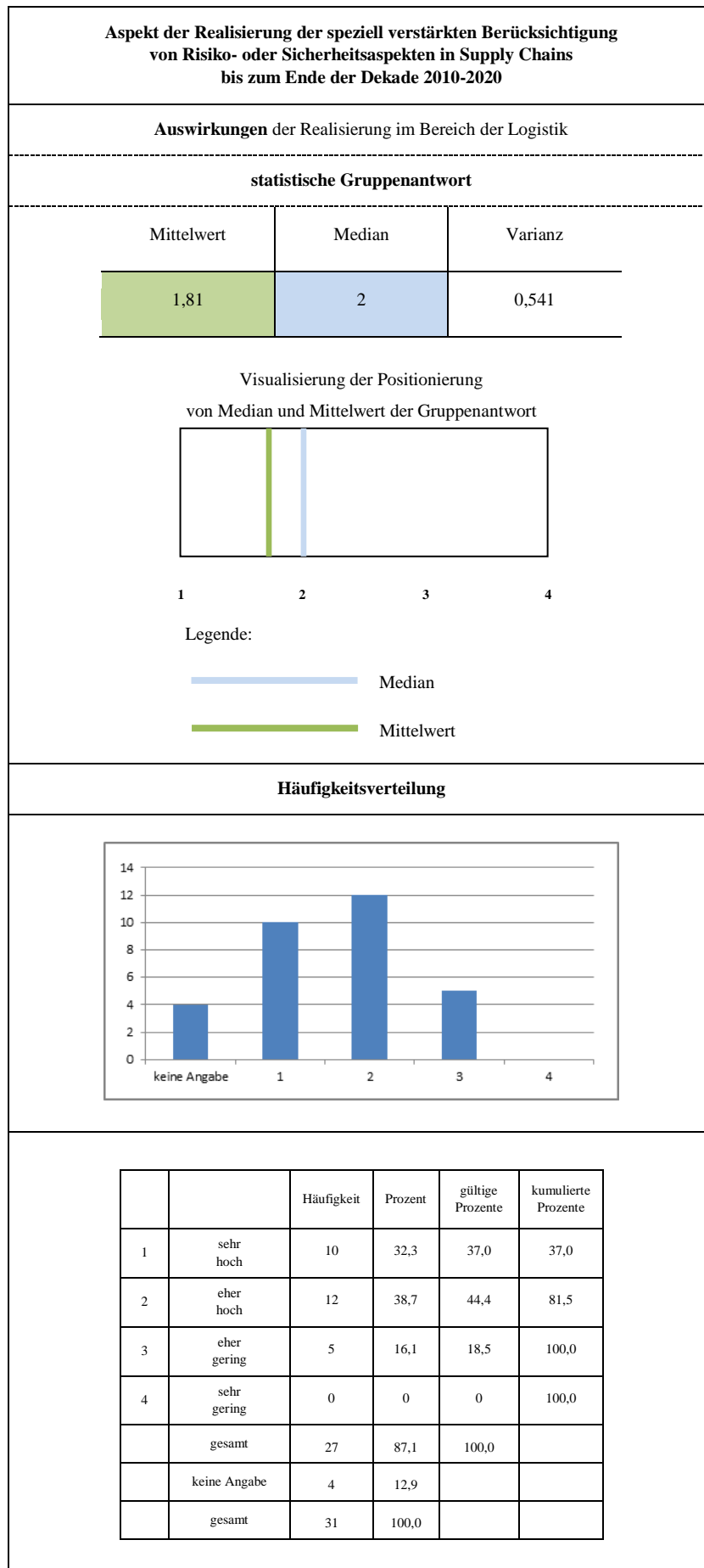

Aspekt der Realisierung der Zunahme der Bedeutung des Logistik- und Supply-Chain-Controllings bis zum Ende der Dekade 2010-2020

Wahrscheinlichkeit der Realisierung
im Bereich der Logistik

Erwünschtheit der Realisierung
im Bereich der Logistik

statistische Gruppenantwort

Mittelwert	Median	Varianz
1,13	1	0,120

Mittelwert	Median	Varianz
1,27	1	0,409

Visualisierung der Positionierung
von Median und Mittelwert der Gruppenantwort



Legende:



Visualisierung der Positionierung
von Median und Mittelwert der Gruppenantwort



Legende:



Häufigkeitsverteilung

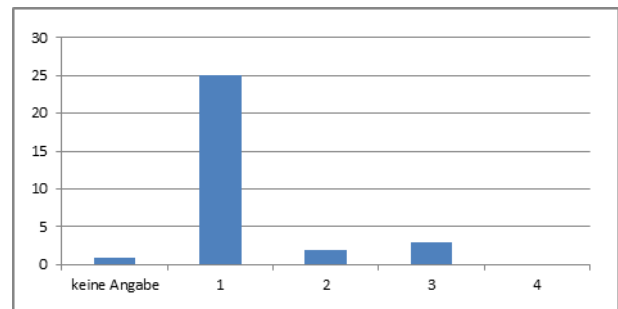
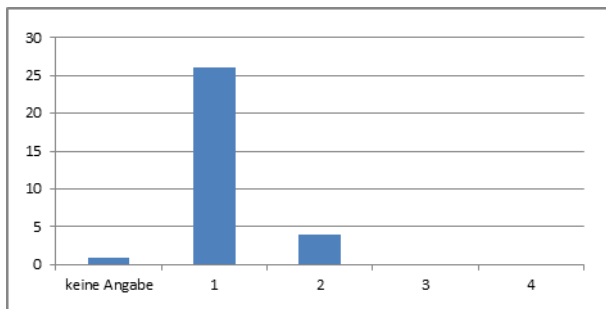

		Häufigkeit	Prozent	gültige Prozente	kumulierte Prozente
1	sehr wahrscheinlich	26	83,9	86,7	86,7
2	eher wahrscheinlich	4	12,9	13,3	100,0
3	eher unwahrscheinlich	0	0	0	100,0
4	sehr unwahrscheinlich	0	0	0	100,0
	gesamt	30	96,8	100,0	
	keine Angabe	1	3,2		
	gesamt	31	100,0		

		Häufigkeit	Prozent	gültige Prozente	kumulierte Prozente
1	sehr erwünscht	25	80,6	83,3	83,3
2	eher erwünscht	2	6,5	6,7	90,0
3	eher unerwünscht	3	9,7	10,0	100,0
4	sehr unerwünscht	0	0	0	100,0
	gesamt	30	96,8	100,0	
	keine Angabe	1	3,2		
	gesamt	31	100,0		

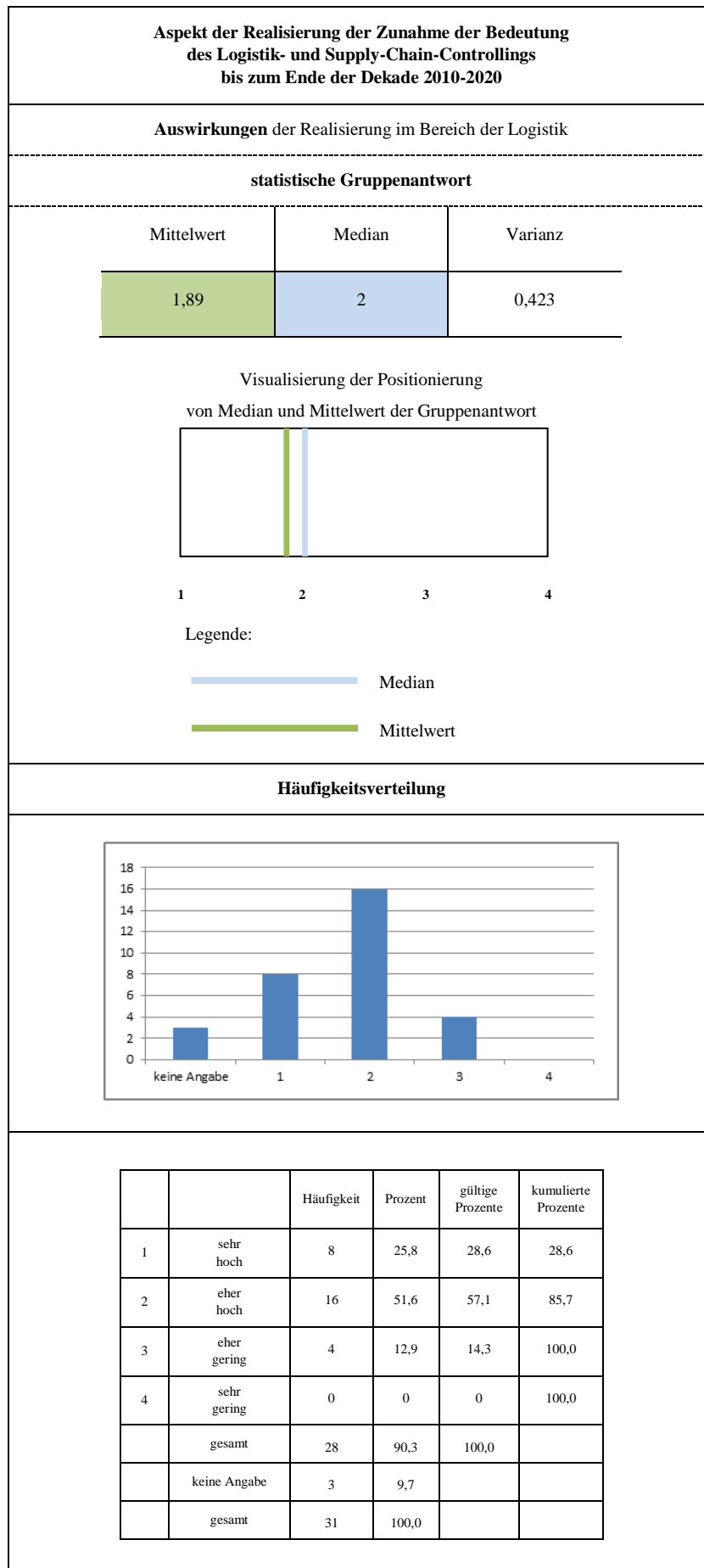

Aspekt der Realisierung der Zunahme der Bedeutung des Risiko- und Sicherheitsmanagements in der Logistik bis zum Ende der Dekade 2010-2020

Wahrscheinlichkeit der Realisierung im Bereich der Logistik

Erwünschtheit der Realisierung im Bereich der Logistik

statistische Gruppenantwort

Mittelwert	Median	Varianz
1,07	1	0,067

Mittelwert	Median	Varianz
1,24	1	0,475

Visualisierung der Positionierung von Median und Mittelwert der Gruppenantwort

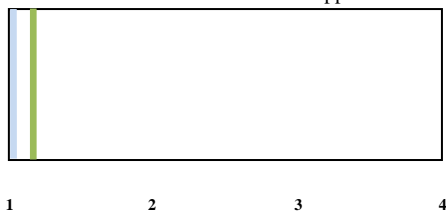

Legende:

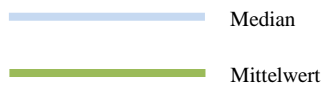

Visualisierung der Positionierung von Median und Mittelwert der Gruppenantwort

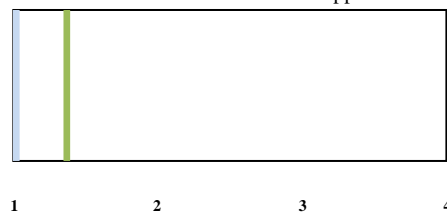

Legende:



Häufigkeitsverteilung

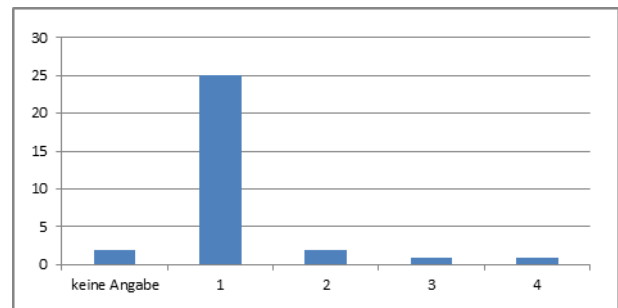
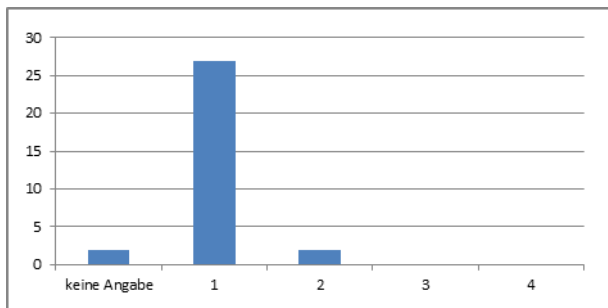

		Häufigkeit	Prozent	gültige Prozente	kumulierte Prozente
1	sehr wahrscheinlich	27	87,1	93,1	93,1
2	eher wahrscheinlich	2	6,5	6,9	100,0
3	eher unwahrscheinlich	0	0	0	100,0
4	sehr unwahrscheinlich	0	0	0	100,0
	gesamt	29	93,5	100,0	
	keine Angabe	2	6,5		
	gesamt	31	100,0		

		Häufigkeit	Prozent	gültige Prozente	kumulierte Prozente
1	sehr erwünscht	25	80,6	86,2	86,2
2	eher erwünscht	2	6,5	6,9	93,1
3	eher unerwünscht	1	3,2	3,4	96,6
4	sehr unerwünscht	1	3,2	3,4	100,0
	gesamt	29	93,5	100,0	
	keine Angabe	2	6,5		
	gesamt	31	100,0		

Aspekt der Realisierung der Zunahme der Bedeutung des Risiko- und Sicherheitsmanagements in der Logistik bis zum Ende der Dekade 2010-2020

Auswirkungen der Realisierung im Bereich der Logistik

statistische Gruppenantwort

Mittelwert	Median	Varianz
1,81	2	0,464

Visualisierung der Positionierung von Median und Mittelwert der Gruppenantwort

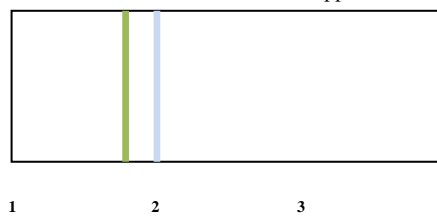

Legende:

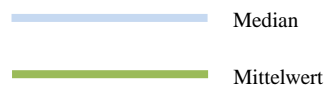

Häufigkeitsverteilung

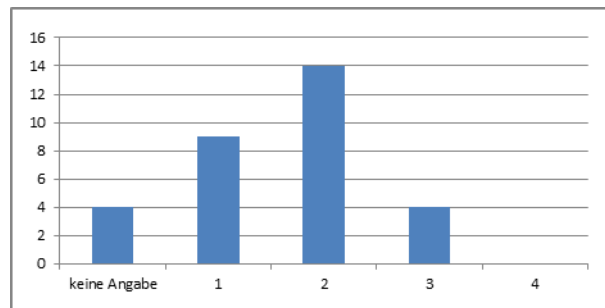

		Häufigkeit	Prozent	gültige Prozente	kumulierte Prozente
1	sehr hoch	9	29,0	33,3	33,3
2	eher hoch	14	45,2	51,9	85,2
3	eher gering	4	12,9	14,8	100,0
4	sehr gering	0	0	0	100,0
	gesamt	27	87,1	100,0	
	keine Angabe	4	12,9		
	gesamt	31	100,0		

Aspekt der Realisierung der Zunahme der Bedeutung von E-Procurement bis zum Ende der Dekade 2010-2020

Wahrscheinlichkeit der Realisierung
im Bereich der Logistik

Erwünschtheit der Realisierung
im Bereich der Logistik

statistische Gruppenantwort

Mittelwert	Median	Varianz
1,40	1	0,800

Mittelwert	Median	Varianz
2,10	2	0,162

Visualisierung der Positionierung
von Median und Mittelwert der Gruppenantwort



Legende:

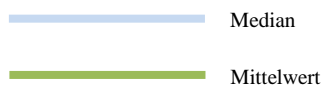

Visualisierung der Positionierung
von Median und Mittelwert der Gruppenantwort

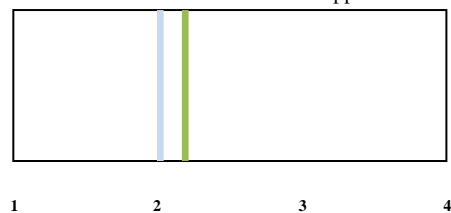

Legende:



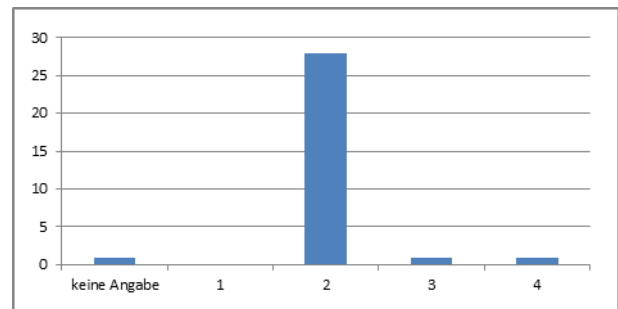
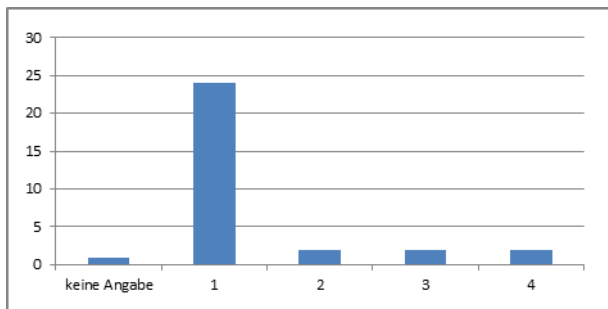

Häufigkeitsverteilung

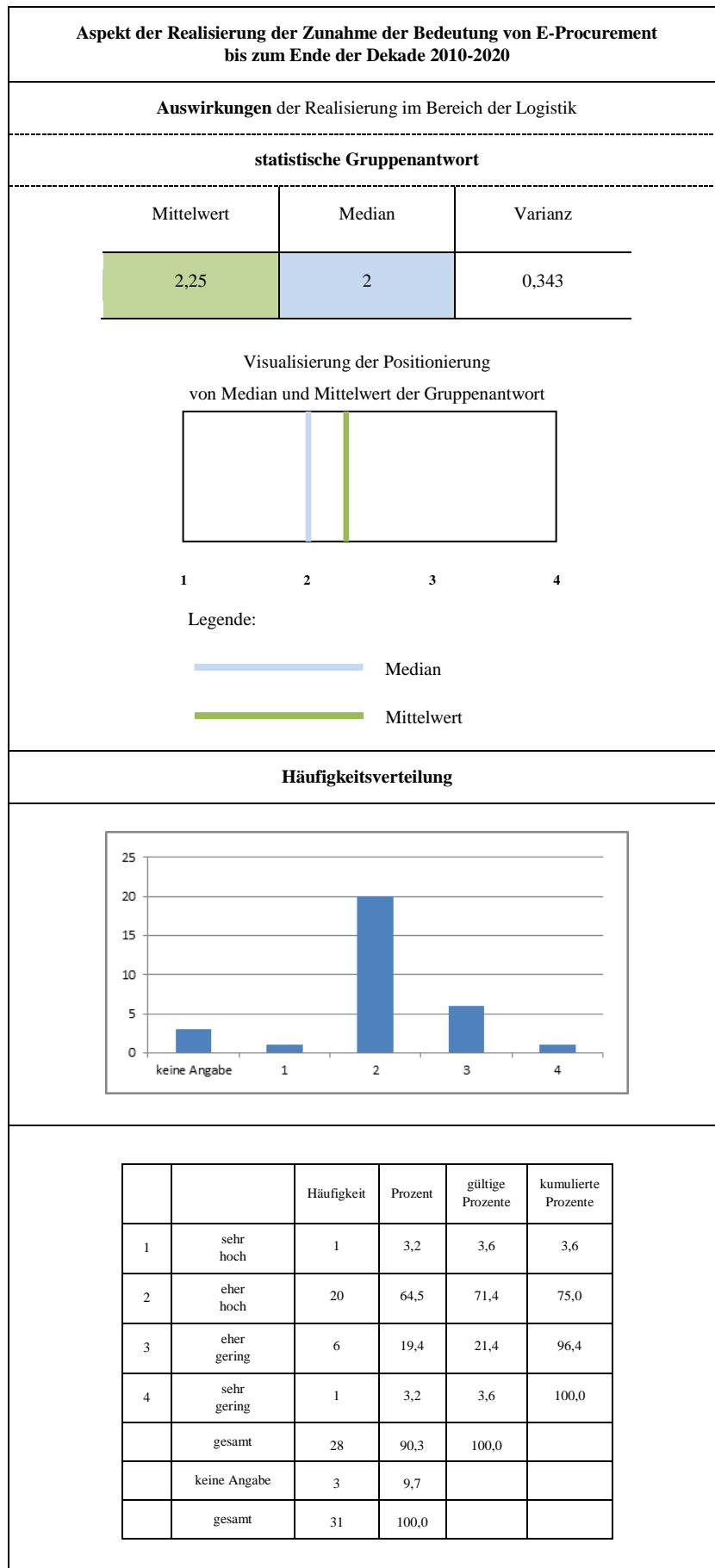

		Häufigkeit	Prozent	gültige Prozente	kumulierte Prozente
1	sehr wahrscheinlich	24	77,4	80,0	80,0
2	eher wahrscheinlich	2	6,5	6,7	86,7
3	eher unwahrscheinlich	2	6,5	6,7	93,3
4	sehr unwahrscheinlich	2	6,5	6,7	100,0
	gesamt	30	96,8	100,0	
	keine Angabe	1	3,2		
	gesamt	31	100,0		

		Häufigkeit	Prozent	gültige Prozente	kumulierte Prozente
1	sehr erwünscht	0	0	0	0
2	eher erwünscht	28	90,3	93,3	93,3
3	eher unerwünscht	1	3,2	3,3	96,7
4	sehr unerwünscht	1	3,2	3,3	100,0
	gesamt	30	96,8	100,0	
	keine Angabe	1	3,2		
	gesamt	31	100,0		

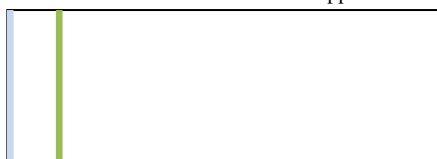
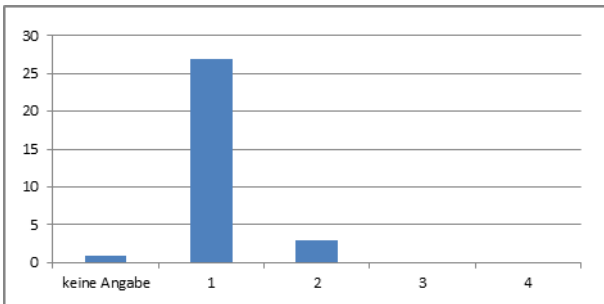
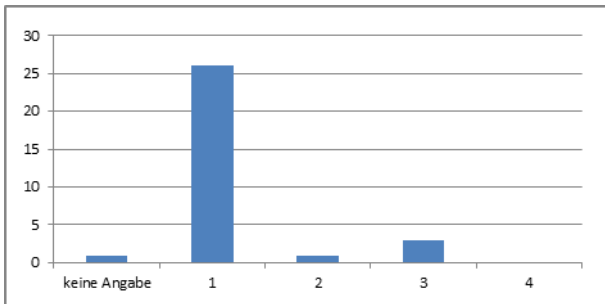

Aspekt der Realisierung der Zunahme der Bedeutung der Entsorgungslogistik bis zum Ende der Dekade 2010-2020					
Wahrscheinlichkeit der Realisierung im Bereich der Logistik			Erwünschtheit der Realisierung im Bereich der Logistik		
statistische Gruppenantwort					
Mittelwert	Median	Varianz	Mittelwert	Median	Varianz
1,10	1	0,093	1,23	1	0,392
Visualisierung der Positionierung von Median und Mittelwert der Gruppenantwort			Visualisierung der Positionierung von Median und Mittelwert der Gruppenantwort		
					
1 2 3 4			1 2 3 4		
Legende: — Median — Mittelwert			Legende: — Median — Mittelwert		
Häufigkeitsverteilung					
					
keine Angabe 1 2 3 4			keine Angabe 1 2 3 4		
		Häufigkeit	Prozent	gültige Prozente	kumulierte Prozente
1	sehr wahrscheinlich	27	87,1	90,0	90,0
2	eher wahrscheinlich	3	9,7	10,0	100,0
3	eher unwahrscheinlich	0	0	0	100,0
4	sehr unwahrscheinlich	0	0	0	100,0
	gesamt	30	96,8	100,0	
	keine Angabe	1	3,2		
	gesamt	31	100,0		
		Häufigkeit	Prozent	gültige Prozente	kumulierte Prozente
1	sehr erwünscht	26	83,9	86,7	86,7
2	eher erwünscht	1	3,2	3,3	90,0
3	eher unerwünscht	3	9,7	10,0	100,0
4	sehr unerwünscht	0	0	0	100,0
	gesamt	30	96,8	100,0	
	keine Angabe	1	3,2		
	gesamt	31	100,0		

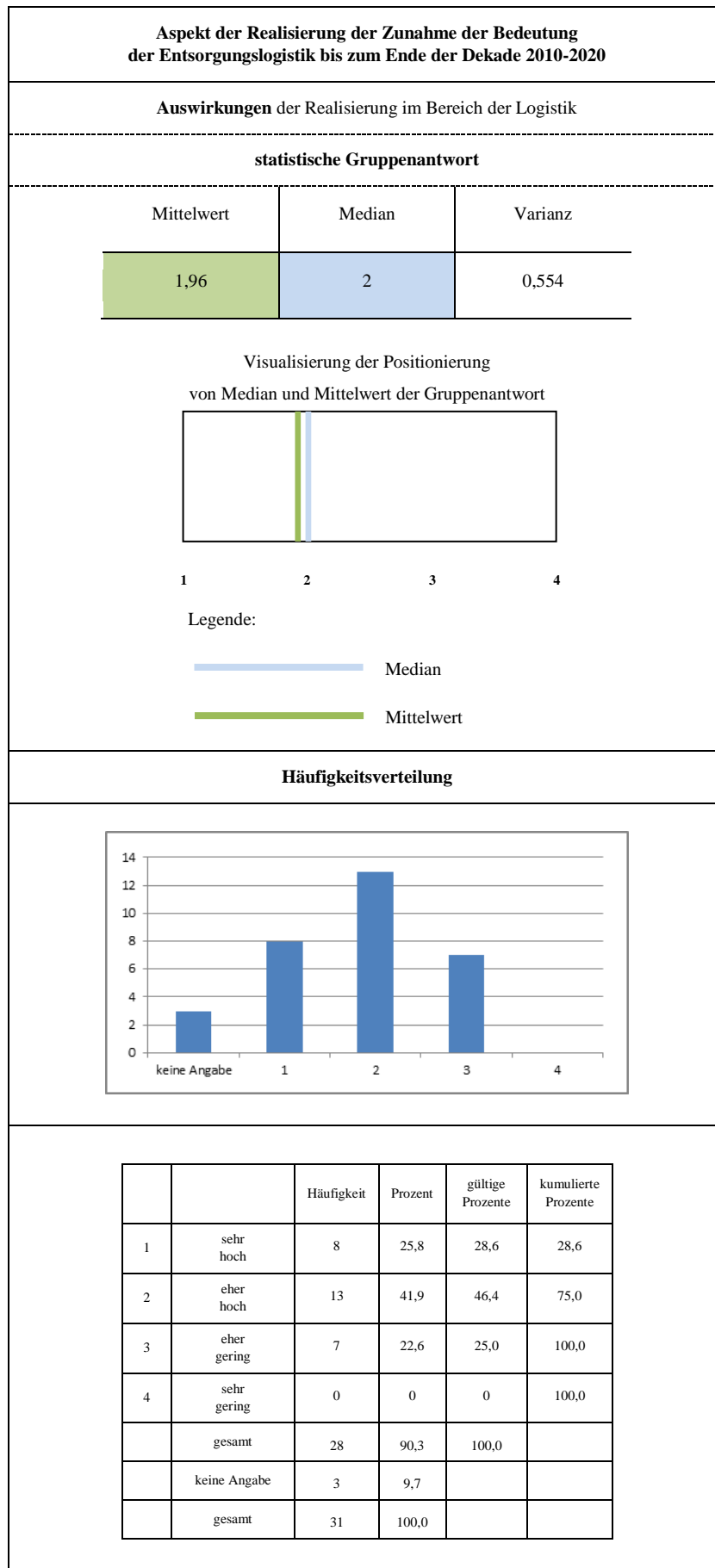

Aspekt der Realisierung der Zunahme der Bedeutung von Branchen-Know-how bis zum Ende der Dekade 2010-2020

Wahrscheinlichkeit der Realisierung
im Bereich der Logistik

Erwünschtheit der Realisierung
im Bereich der Logistik

statistische Gruppenantwort

Mittelwert	Median	Varianz
2,03	2	0,033

Mittelwert	Median	Varianz
2,10	2	0,093

Visualisierung der Positionierung
von Median und Mittelwert der Gruppenantwort

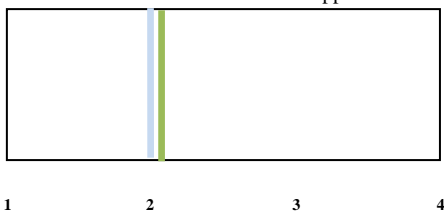

Legende:

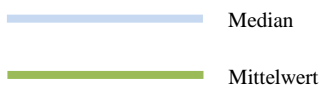

Visualisierung der Positionierung
von Median und Mittelwert der Gruppenantwort

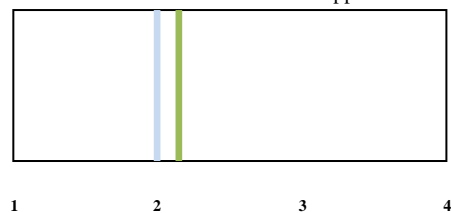

Legende:

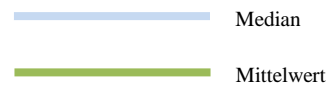

Häufigkeitsverteilung

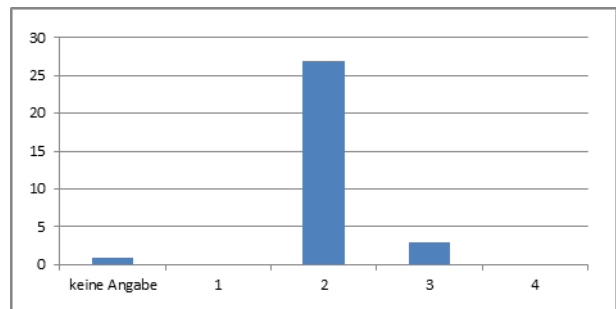
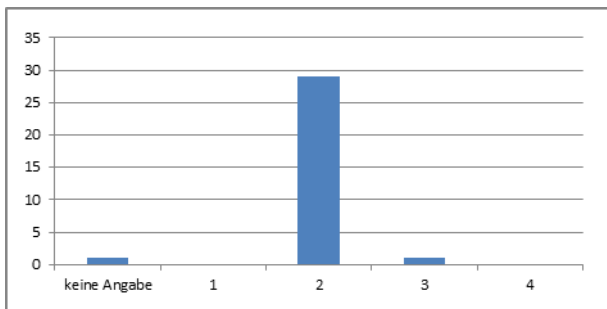

		Häufigkeit	Prozent	gültige Prozente	kumulierte Prozente
1	sehr wahrscheinlich	0	0	0	0
2	eher wahrscheinlich	29	93,5	96,7	96,7
3	eher unwahrscheinlich	1	3,2	3,3	100,0
4	sehr unwahrscheinlich	0	0	0	100,0
	gesamt	30	96,8	100,0	
	keine Angabe	1	3,2		
	gesamt	31	100,0		

		Häufigkeit	Prozent	gültige Prozente	kumulierte Prozente
1	sehr erwünscht	0	0	0	0
2	eher erwünscht	27	87,1	90,0	90,0
3	eher unerwünscht	3	9,7	10,0	100,0
4	sehr unerwünscht	0	0	0	100,0
	gesamt	30	96,8	100,0	
	keine Angabe	1	3,2		
	gesamt	31	100,0		

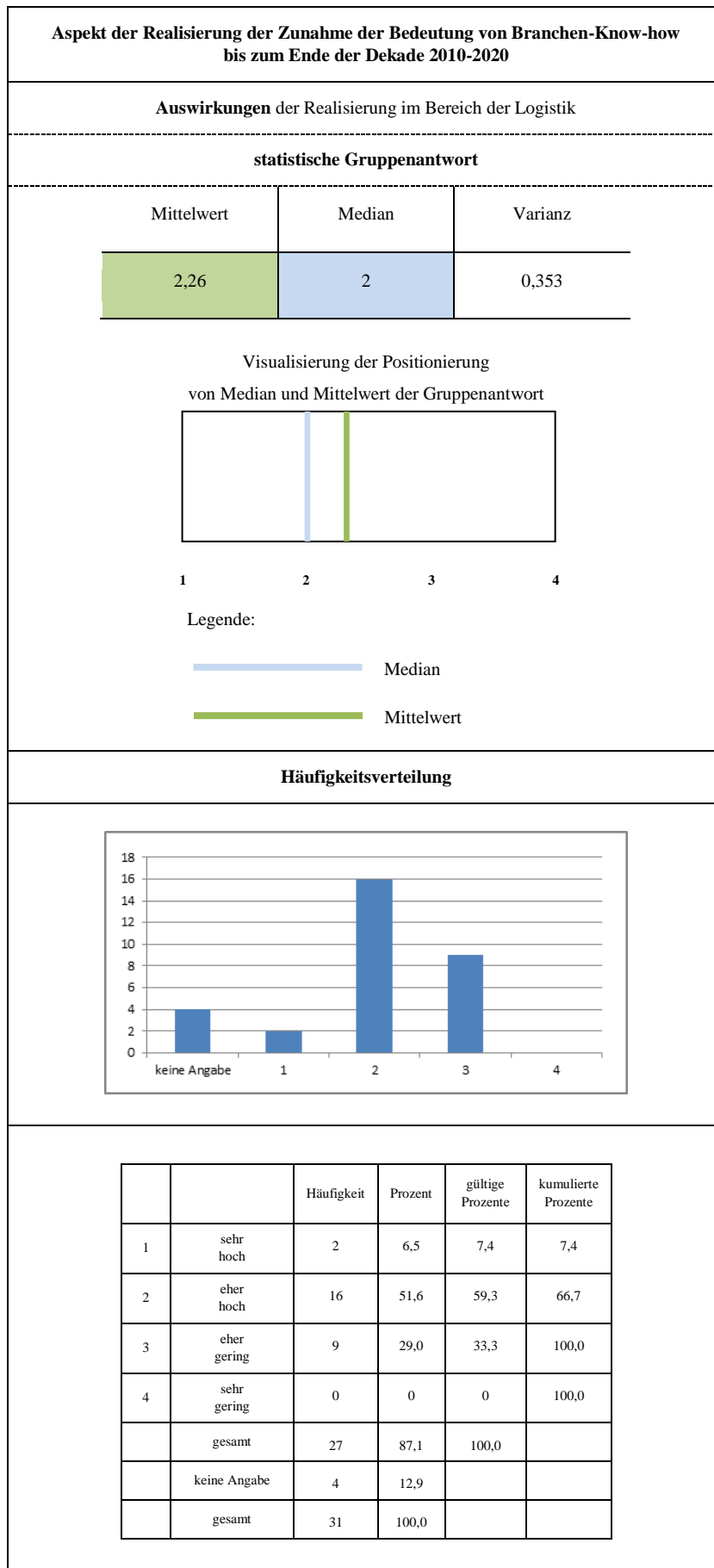

Aspekt der Realisierung der Höherqualifizierung des Personals im Bereich der Logistik in Bezug auf Fachwissen über logistische Systeme bis zum Ende der Dekade 2010-2020

Wahrscheinlichkeit der Realisierung im Bereich der Logistik

Erwünschtheit der Realisierung im Bereich der Logistik

statistische Gruppenantwort

Mittelwert	Median	Varianz
1,10	1	0,093

Mittelwert	Median	Varianz
1,13	1	0,257

Visualisierung der Positionierung von Median und Mittelwert der Gruppenantwort

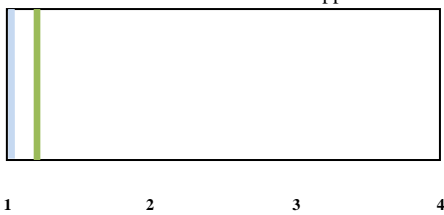

Legende:

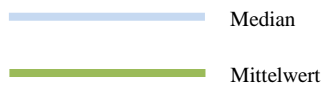

Visualisierung der Positionierung von Median und Mittelwert der Gruppenantwort

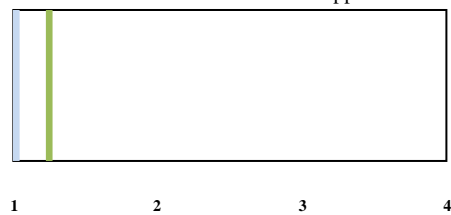

Legende:



Häufigkeitsverteilung

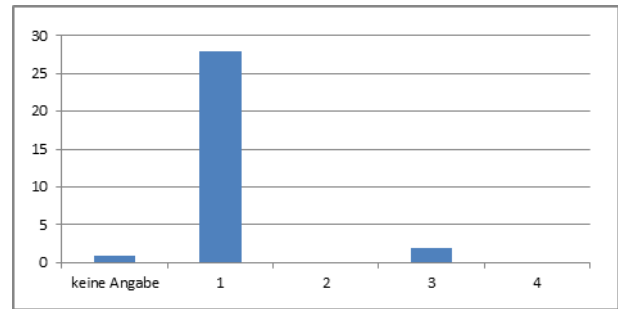
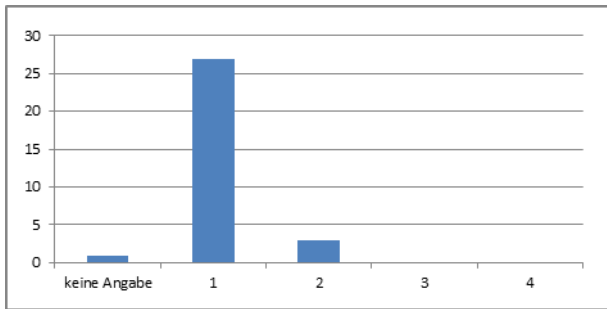

		Häufigkeit	Prozent	gültige Prozente	kumulierte Prozente
1	sehr wahrscheinlich	27	87,1	90,0	90,0
2	eher wahrscheinlich	3	9,7	10,0	100,0
3	eher unwahrscheinlich	0	0	0	100,0
4	sehr unwahrscheinlich	0	0	0	100,0
	gesamt	30	96,8	100,0	
	keine Angabe	1	3,2		
	gesamt	31	100,0		

		Häufigkeit	Prozent	gültige Prozente	kumulierte Prozente
1	sehr erwünscht	28	90,3	93,3	93,3
2	eher erwünscht	0	0	0	93,3
3	eher unerwünscht	2	6,5	6,7	100,0
4	sehr unerwünscht	0	0	0	100,0
	gesamt	30	96,8	100,0	
	keine Angabe	1	3,2		
	gesamt	31	100,0		

Aspekt der Realisierung der Höherqualifizierung des Personals im Bereich der Logistik in Bezug auf Fachwissen über logistische Systeme bis zum Ende der Dekade 2010-2020

Auswirkungen der Realisierung im Bereich der Logistik

statistische Gruppenantwort

Mittelwert	Median	Varianz
1,54	1	0,332

Visualisierung der Positionierung von Median und Mittelwert der Gruppenantwort

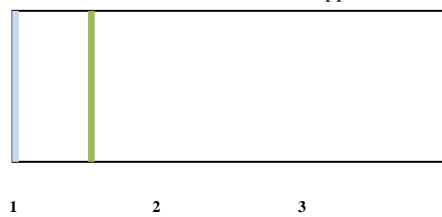

Legende:

- Median
- Mittelwert

Häufigkeitsverteilung

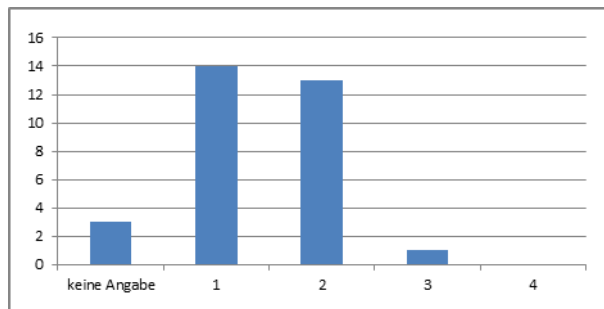

		Häufigkeit	Prozent	gültige Prozente	kumulierte Prozente
1	sehr hoch	14	45,2	50,0	50,0
2	eher hoch	13	41,9	46,4	96,4
3	eher gering	1	3,2	3,6	100,0
4	sehr gering	0	0	0	100,0
	gesamt	28	90,3	100,0	
	keine Angabe	3	9,7		
	gesamt	31	100,0		

Aspekt der Realisierung der Zunahme der Bedeutung von Entgeltregimes, wie z.B. von Zoll-, Maut- und sonstigen Roadpricingsystemen, bis zum Ende der Dekade 2010-2020

Wahrscheinlichkeit der Realisierung
im Bereich der Logistik

Erwünschtheit der Realisierung
im Bereich der Logistik

statistische Gruppenantwort

Mittelwert	Median	Varianz
1,07	1	0,133

Mittelwert	Median	Varianz
2,03	2	0,171

Visualisierung der Positionierung
von Median und Mittelwert der Gruppenantwort



Legende:

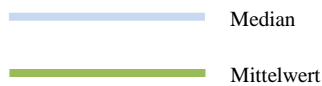

Visualisierung der Positionierung
von Median und Mittelwert der Gruppenantwort

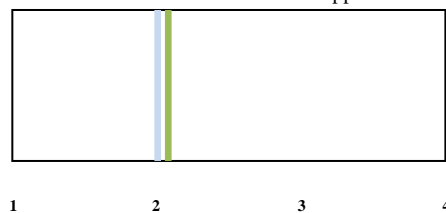

Legende:



Häufigkeitsverteilung

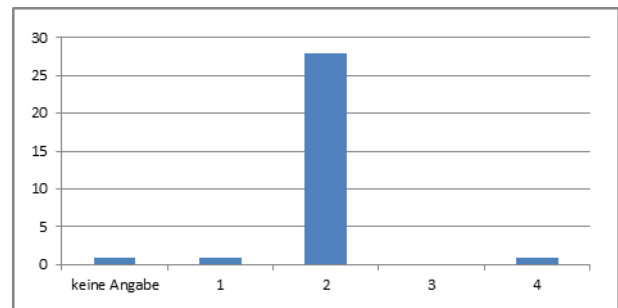
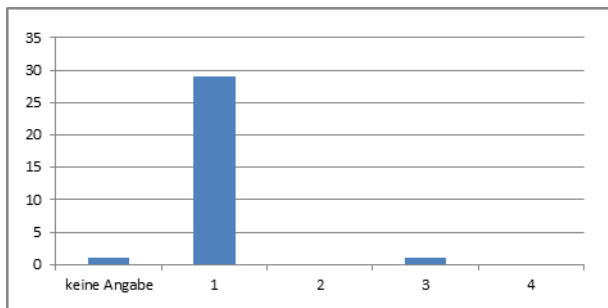

		Häufigkeit	Prozent	gültige Prozente	kumulierte Prozente
1	sehr wahrscheinlich	29	93,5	96,7	96,7
2	eher wahrscheinlich	0	0	0	96,7
3	eher unwahrscheinlich	1	3,2	3,3	100,0
4	sehr unwahrscheinlich	0	0	0	100,0
	gesamt	30	96,8	100,0	
	keine Angabe	1	3,2		
	gesamt	31	100,0		

		Häufigkeit	Prozent	gültige Prozente	kumulierte Prozente
1	sehr erwünscht	1	3,2	3,3	3,3
2	eher erwünscht	28	90,3	93,3	96,7
3	eher unerwünscht	0	0	0	96,7
4	sehr unerwünscht	1	3,2	3,3	100,0
	gesamt	30	96,8	100,0	
	keine Angabe	1	3,2		
	gesamt	31	100,0		

Aspekt der Realisierung der Zunahme der Bedeutung von Entgeltregimes, wie z.B. von Zoll-, Maut- und sonstigen Roadpricingsystemen, bis zum Ende der Dekade 2010-2020

Auswirkungen der Realisierung im Bereich der Logistik

statistische Gruppenantwort

Mittelwert	Median	Varianz
1,93	2	0,661

Visualisierung der Positionierung von Median und Mittelwert der Gruppenantwort

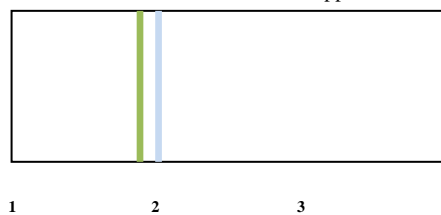

Legende:

- Median
- Mittelwert

Häufigkeitsverteilung

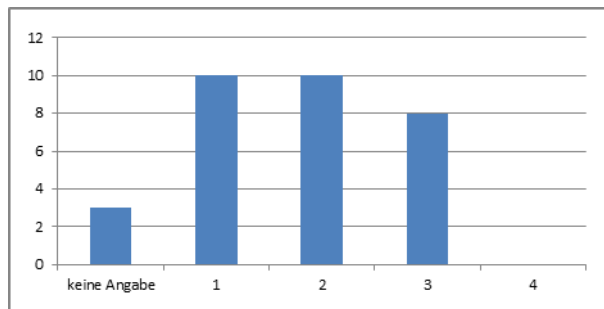

		Häufigkeit	Prozent	gültige Prozente	kumulierte Prozente
1	sehr hoch	10	32,3	35,7	35,7
2	eher hoch	10	32,3	35,7	71,4
3	eher gering	8	25,8	28,6	100,0
4	sehr gering	0	0	0	100,0
	gesamt	28	90,3	100,0	
	keine Angabe	3	9,7		
	gesamt	31	100,0		

**A.15 Organisatorisch-konzeptionelle Logistiktrends
der vierten Befragungsrunde aus Perspektive der Wirtschaft**

Aspekt der Realisierung der Zunahme von Containerverkehren bis zum Ende der Dekade 2010-2020

Wahrscheinlichkeit der Realisierung
im Bereich der Logistik

Erwünschtheit der Realisierung
im Bereich der Logistik

statistische Gruppenantwort

Mittelwert

Median

Varianz

1

1

0

Mittelwert

Median

Varianz

2

2

0

Visualisierung der Positionierung
von Median und Mittelwert der Gruppenantwort

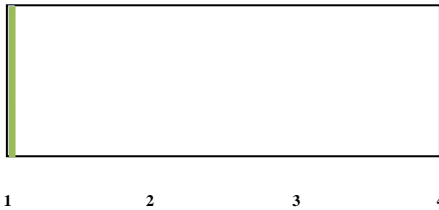

Legende:



Visualisierung der Positionierung
von Median und Mittelwert der Gruppenantwort

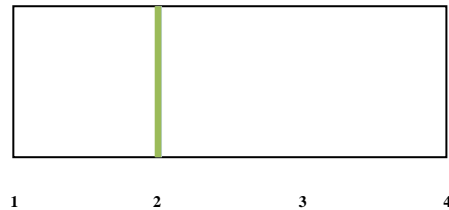

Legende:



Häufigkeitsverteilung

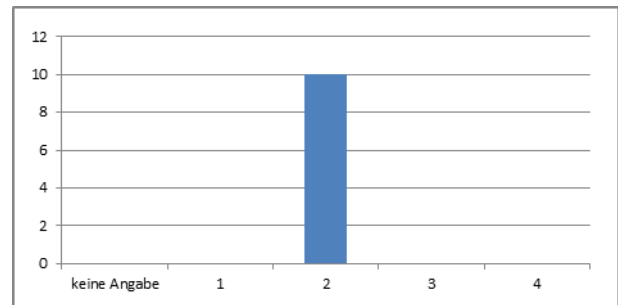
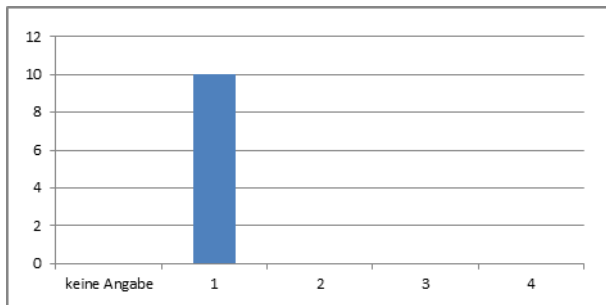

		Häufigkeit	Prozent	gültige Prozente	kumulierte Prozente
1	sehr wahrscheinlich	10	100,0	100,0	100,0
2	eher wahrscheinlich	0	0	0	100,0
3	eher unwahrscheinlich	0	0	0	100,0
4	sehr unwahrscheinlich	0	0	0	100,0
	gesamt	10	100,0	100,0	
	keine Angabe	0	0		
	gesamt	10	100,0		

		Häufigkeit	Prozent	gültige Prozente	kumulierte Prozente
1	sehr erwünscht	0	0,0	0,0	0,0
2	eher erwünscht	10	100,0	100,0	100,0
3	eher unerwünscht	0	0	0	100,0
4	sehr unerwünscht	0	0	0	100,0
	gesamt	10	100,0	100,0	
	keine Angabe	0	0		
	gesamt	10	100,0		

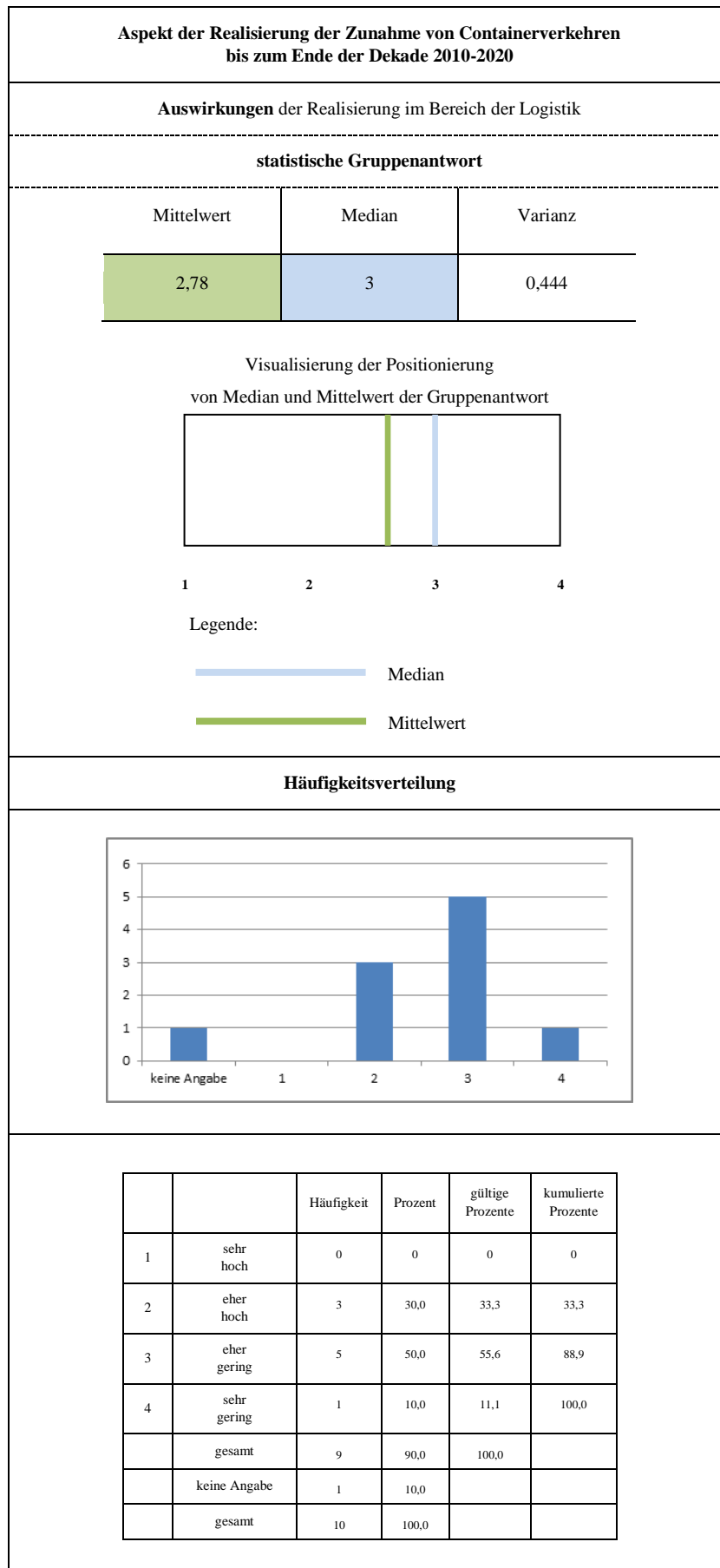

Aspekt der Realisierung des Supply Chain Managements (SCM) im Allgemeinen bis zum Ende der Dekade 2010-2020

Wahrscheinlichkeit der Realisierung
im Bereich der Logistik

Erwünschtheit der Realisierung
im Bereich der Logistik

statistische Gruppenantwort

Mittelwert	Median	Varianz
1,20	1	0,400

Mittelwert	Median	Varianz
1,20	1	0,400

Visualisierung der Positionierung
von Median und Mittelwert der Gruppenantwort



Legende:

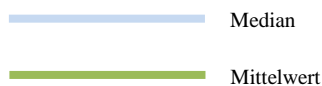

Visualisierung der Positionierung
von Median und Mittelwert der Gruppenantwort

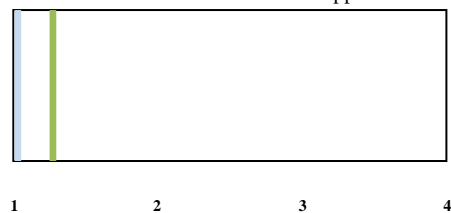

Legende:



Häufigkeitsverteilung

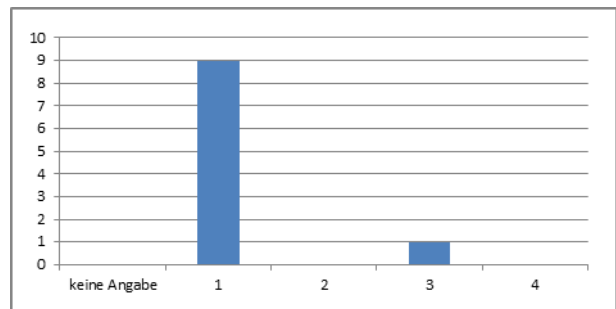
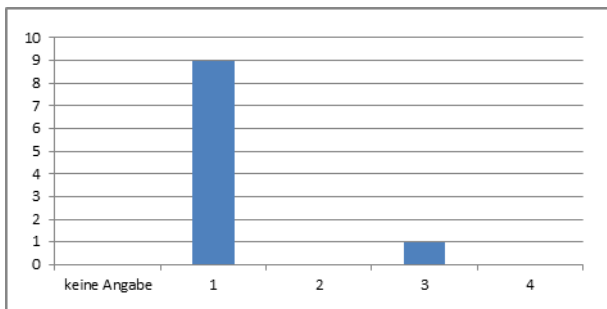

		Häufigkeit	Prozent	gültige Prozente	kumulierte Prozente
1	sehr wahrscheinlich	9	90,0	90,0	90,0
2	eher wahrscheinlich	0	0	0	90,0
3	eher unwahrscheinlich	1	10,0	10,0	100,0
4	sehr unwahrscheinlich	0	0	0	100,0
	gesamt	10	100,0	100,0	
	keine Angabe	0	0		
	gesamt	10	100,0		

		Häufigkeit	Prozent	gültige Prozente	kumulierte Prozente
1	sehr erwünscht	9	90,0	90,0	90,0
2	eher erwünscht	0	0	0	90,0
3	eher unerwünscht	1	10,0	10,0	100,0
4	sehr unerwünscht	0	0	0	100,0
	gesamt	10	100,0	100,0	
	keine Angabe	0	0		
	gesamt	10	100,0		

Aspekt der Realisierung des Supply Chain Managements (SCM) im Allgemeinen bis zum Ende der Dekade 2010-2020																																																					
Auswirkungen der Realisierung im Bereich der Logistik																																																					
statistische Gruppenantwort																																																					
Mittelwert	Median	Varianz																																																			
1,67	2	0,500																																																			
Visualisierung der Positionierung von Median und Mittelwert der Gruppenantwort																																																					
1 2 3 4																																																					
Legende: 																																																					
Häufigkeitsverteilung																																																					
<table border="1" style="width: 100%; border-collapse: collapse;"> <thead> <tr> <th></th> <th></th> <th>Häufigkeit</th> <th>Prozent</th> <th>gültige Prozente</th> <th>kumulierte Prozente</th> </tr> </thead> <tbody> <tr> <td>1</td> <td>sehr hoch</td> <td>4</td> <td>40,0</td> <td>44,4</td> <td>44,4</td> </tr> <tr> <td>2</td> <td>eher hoch</td> <td>4</td> <td>40,0</td> <td>44,4</td> <td>88,9</td> </tr> <tr> <td>3</td> <td>eher gering</td> <td>1</td> <td>10,0</td> <td>11,1</td> <td>100,0</td> </tr> <tr> <td>4</td> <td>sehr gering</td> <td>0</td> <td>0</td> <td>0</td> <td>100,0</td> </tr> <tr> <td></td> <td>gesamt</td> <td>9</td> <td>90,0</td> <td>100,0</td> <td></td> </tr> <tr> <td></td> <td>keine Angabe</td> <td>1</td> <td>10,0</td> <td></td> <td></td> </tr> <tr> <td></td> <td>gesamt</td> <td>10</td> <td>100,0</td> <td></td> <td></td> </tr> </tbody> </table>								Häufigkeit	Prozent	gültige Prozente	kumulierte Prozente	1	sehr hoch	4	40,0	44,4	44,4	2	eher hoch	4	40,0	44,4	88,9	3	eher gering	1	10,0	11,1	100,0	4	sehr gering	0	0	0	100,0		gesamt	9	90,0	100,0			keine Angabe	1	10,0				gesamt	10	100,0		
		Häufigkeit	Prozent	gültige Prozente	kumulierte Prozente																																																
1	sehr hoch	4	40,0	44,4	44,4																																																
2	eher hoch	4	40,0	44,4	88,9																																																
3	eher gering	1	10,0	11,1	100,0																																																
4	sehr gering	0	0	0	100,0																																																
	gesamt	9	90,0	100,0																																																	
	keine Angabe	1	10,0																																																		
	gesamt	10	100,0																																																		

Aspekt der Realisierung der speziell verstärkten Berücksichtigung von Risiko- oder Sicherheitsaspekten in Supply Chains bis zum Ende der Dekade 2010-2020

Wahrscheinlichkeit der Realisierung im Bereich der Logistik

Erwünschtheit der Realisierung im Bereich der Logistik

statistische Gruppenantwort

Mittelwert Median Varianz

2	2	0
---	---	---

Mittelwert Median Varianz

1,20	1	0,400
------	---	-------

Visualisierung der Positionierung von Median und Mittelwert der Gruppenantwort

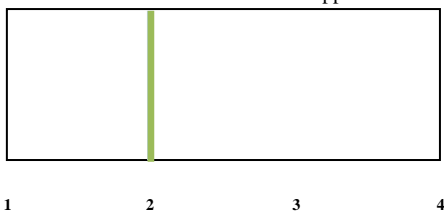

Legende:

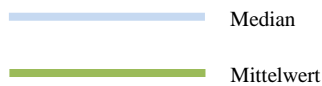

Visualisierung der Positionierung von Median und Mittelwert der Gruppenantwort



Legende:



Häufigkeitsverteilung

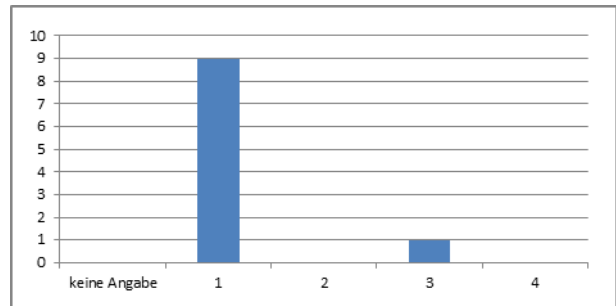
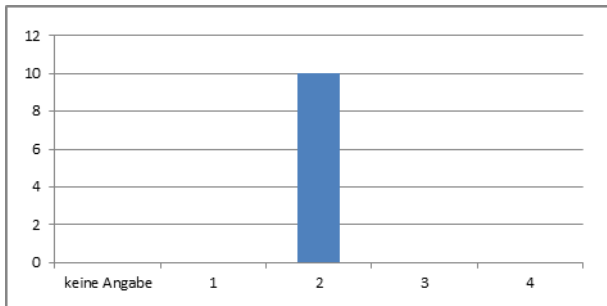

		Häufigkeit	Prozent	gültige Prozente	kumulierte Prozente
1	sehr wahrscheinlich	0	0,0	0,0	0,0
2	eher wahrscheinlich	10	100,0	100,0	100,0
3	eher unwahrscheinlich	0	0	0	100,0
4	sehr unwahrscheinlich	0	0	0	100,0
	gesamt	10	100,0	100,0	
	keine Angabe	0	0		
	gesamt	10	100,0		

		Häufigkeit	Prozent	gültige Prozente	kumulierte Prozente
1	sehr erwünscht	9	90,0	90,0	90,0
2	eher erwünscht	0	0	0	90,0
3	eher unerwünscht	1	10,0	10,0	100,0
4	sehr unerwünscht	0	0	0	100,0
	gesamt	10	100,0	100,0	
	keine Angabe	0	0		
	gesamt	10	100,0		

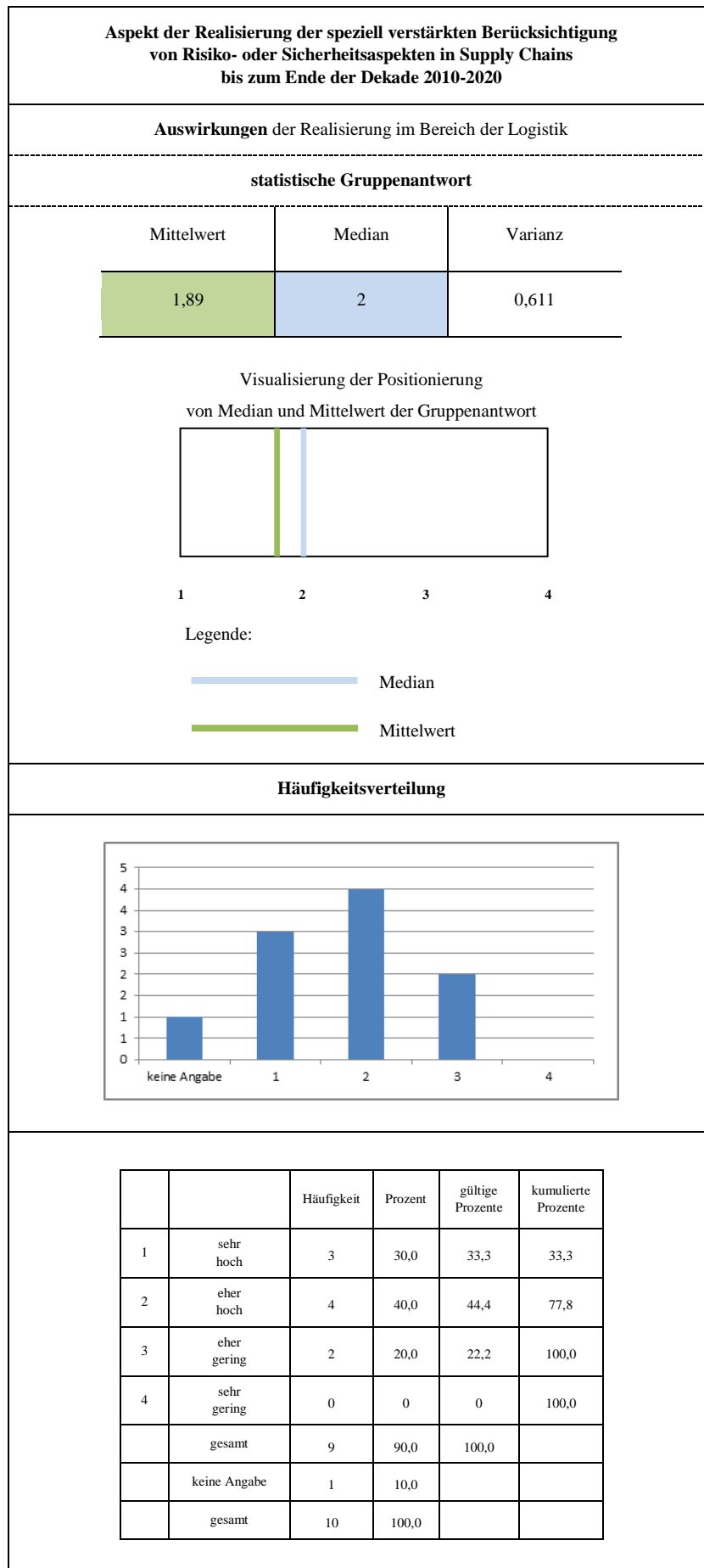

Aspekt der Realisierung der Zunahme der Bedeutung des Logistik- und Supply-Chain-Controllings bis zum Ende der Dekade 2010-2020

Wahrscheinlichkeit der Realisierung
im Bereich der Logistik

Erwünschtheit der Realisierung
im Bereich der Logistik

statistische Gruppenantwort

Mittelwert

Median

Varianz

1

1

0

Mittelwert

Median

Varianz

1,20

1

0,400

Visualisierung der Positionierung
von Median und Mittelwert der Gruppenantwort

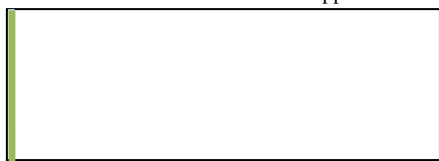

1 2 3 4

Legende:

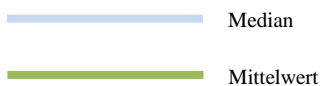

Visualisierung der Positionierung
von Median und Mittelwert der Gruppenantwort

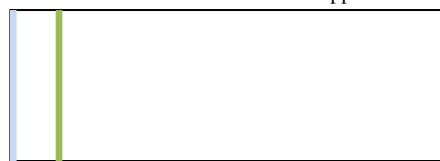

1 2 3 4

Legende:



Häufigkeitsverteilung

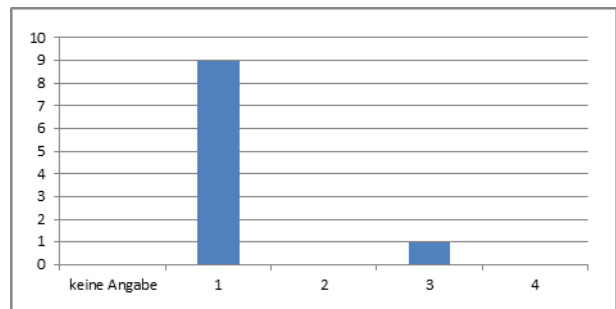
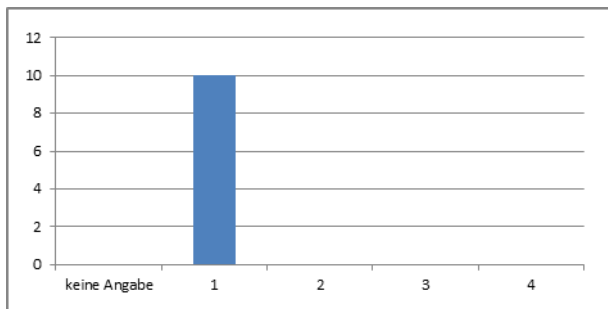

		Häufigkeit	Prozent	gültige Prozente	kumulierte Prozente
1	sehr wahrscheinlich	10	100,0	100,0	100,0
2	eher wahrscheinlich	0	0	0	100,0
3	eher unwahrscheinlich	0	0	0	100,0
4	sehr unwahrscheinlich	0	0	0	100,0
	gesamt	10	100,0	100,0	
	keine Angabe	0	0		
	gesamt	10	100,0		

		Häufigkeit	Prozent	gültige Prozente	kumulierte Prozente
1	sehr erwünscht	9	90,0	90,0	90,0
2	eher erwünscht	0	0	0	90,0
3	eher unerwünscht	1	10,0	10,0	100,0
4	sehr unerwünscht	0	0	0	100,0
	gesamt	10	100,0	100,0	
	keine Angabe	0	0		
	gesamt	10	100,0		

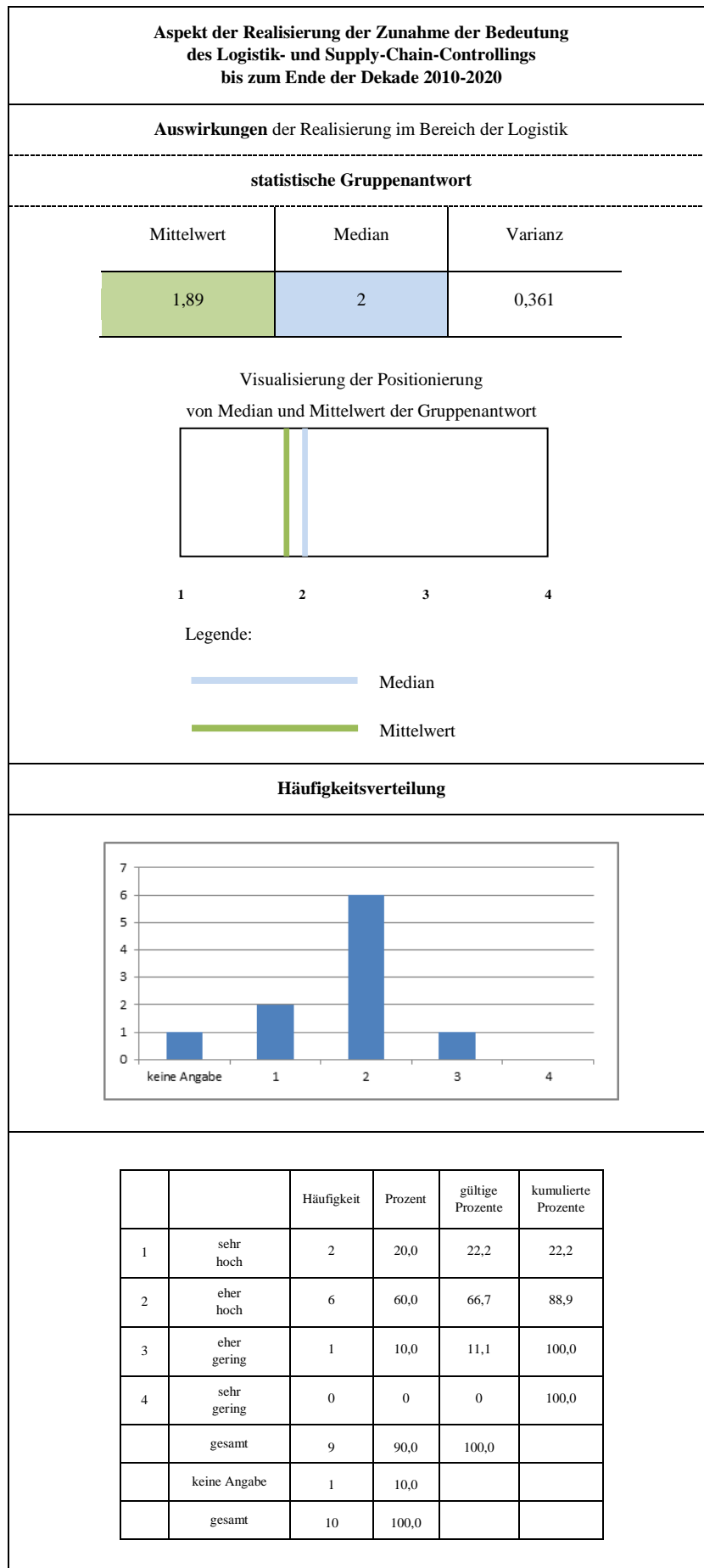

Aspekt der Realisierung der Zunahme der Bedeutung des Risiko- und Sicherheitsmanagements in der Logistik bis zum Ende der Dekade 2010-2020

Wahrscheinlichkeit der Realisierung im Bereich der Logistik

Erwünschtheit der Realisierung im Bereich der Logistik

statistische Gruppenantwort

Mittelwert	Median	Varianz
1	1	0

Mittelwert	Median	Varianz
1,30	1	0,900

Visualisierung der Positionierung von Median und Mittelwert der Gruppenantwort

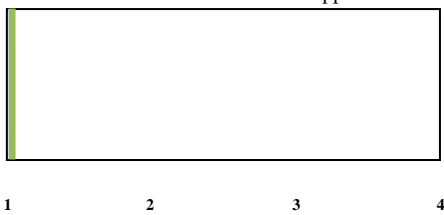

Legende:



Visualisierung der Positionierung von Median und Mittelwert der Gruppenantwort



Legende:



Häufigkeitsverteilung

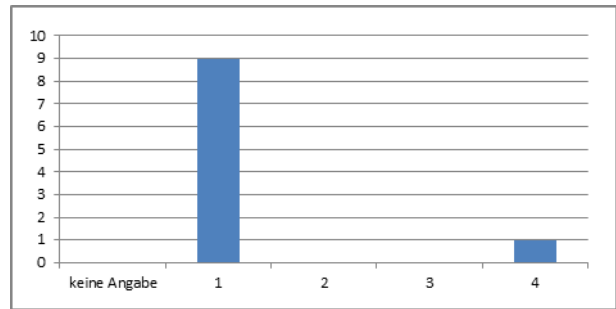
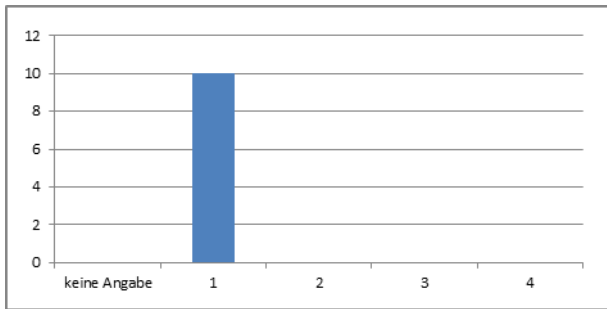

		Häufigkeit	Prozent	gültige Prozente	kumulierte Prozente
1	sehr wahrscheinlich	10	100,0	100,0	100,0
2	eher wahrscheinlich	0	0	0	100,0
3	eher unwahrscheinlich	0	0	0	100,0
4	sehr unwahrscheinlich	0	0	0	100,0
	gesamt	10	100,0	100,0	
	keine Angabe	0	0		
	gesamt	10	100,0		

		Häufigkeit	Prozent	gültige Prozente	kumulierte Prozente
1	sehr erwünscht	9	90,0	90,0	90,0
2	eher erwünscht	0	0	0	90,0
3	eher unerwünscht	0	0	0	90,0
4	sehr unerwünscht	1	10,0	10,0	100,0
	gesamt	10	100,0	100,0	
	keine Angabe	0	0		
	gesamt	10	100,0		

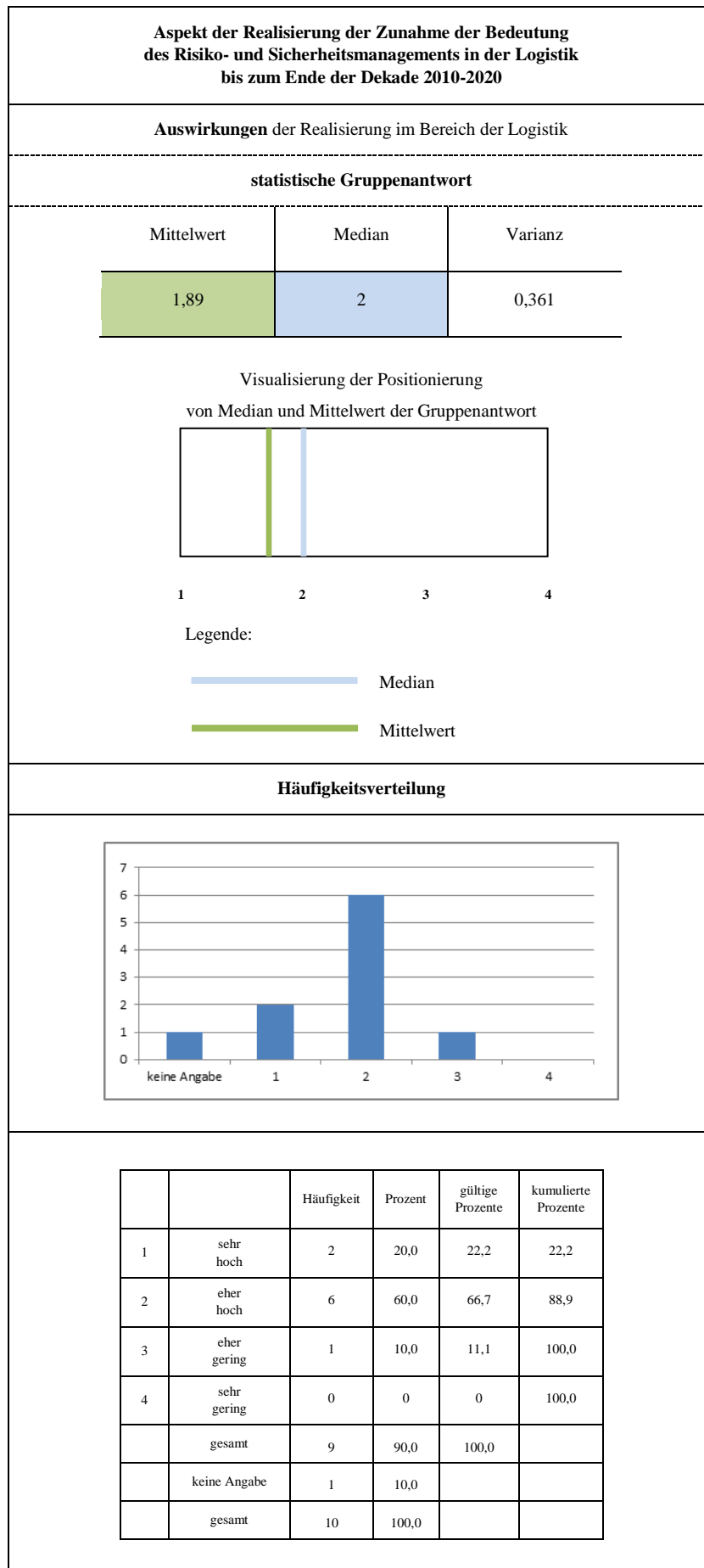

Aspekt der Realisierung der Zunahme der Bedeutung von E-Procurement bis zum Ende der Dekade 2010-2020

Wahrscheinlichkeit der Realisierung
im Bereich der Logistik

Erwünschtheit der Realisierung
im Bereich der Logistik

statistische Gruppenantwort

Mittelwert	Median	Varianz
1,50	1	1,167

Mittelwert	Median	Varianz
2,20	2	0,400

Visualisierung der Positionierung
von Median und Mittelwert der Gruppenantwort



Legende:



Visualisierung der Positionierung
von Median und Mittelwert der Gruppenantwort

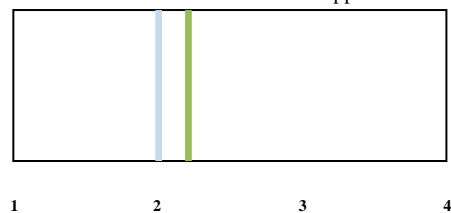

Legende:



Häufigkeitsverteilung

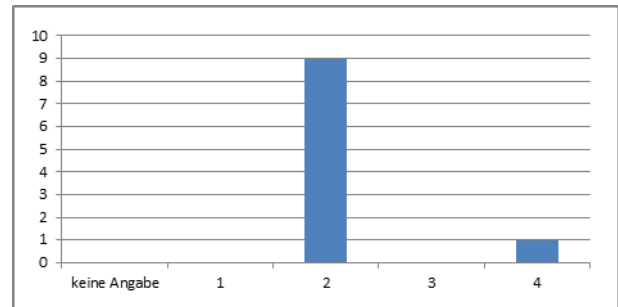
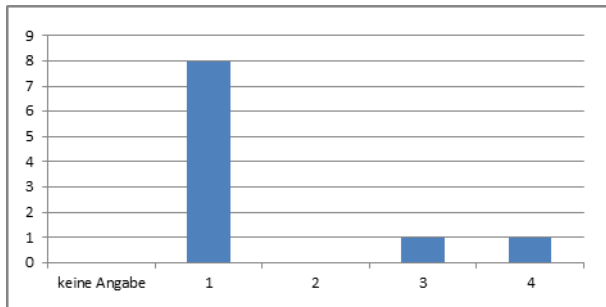

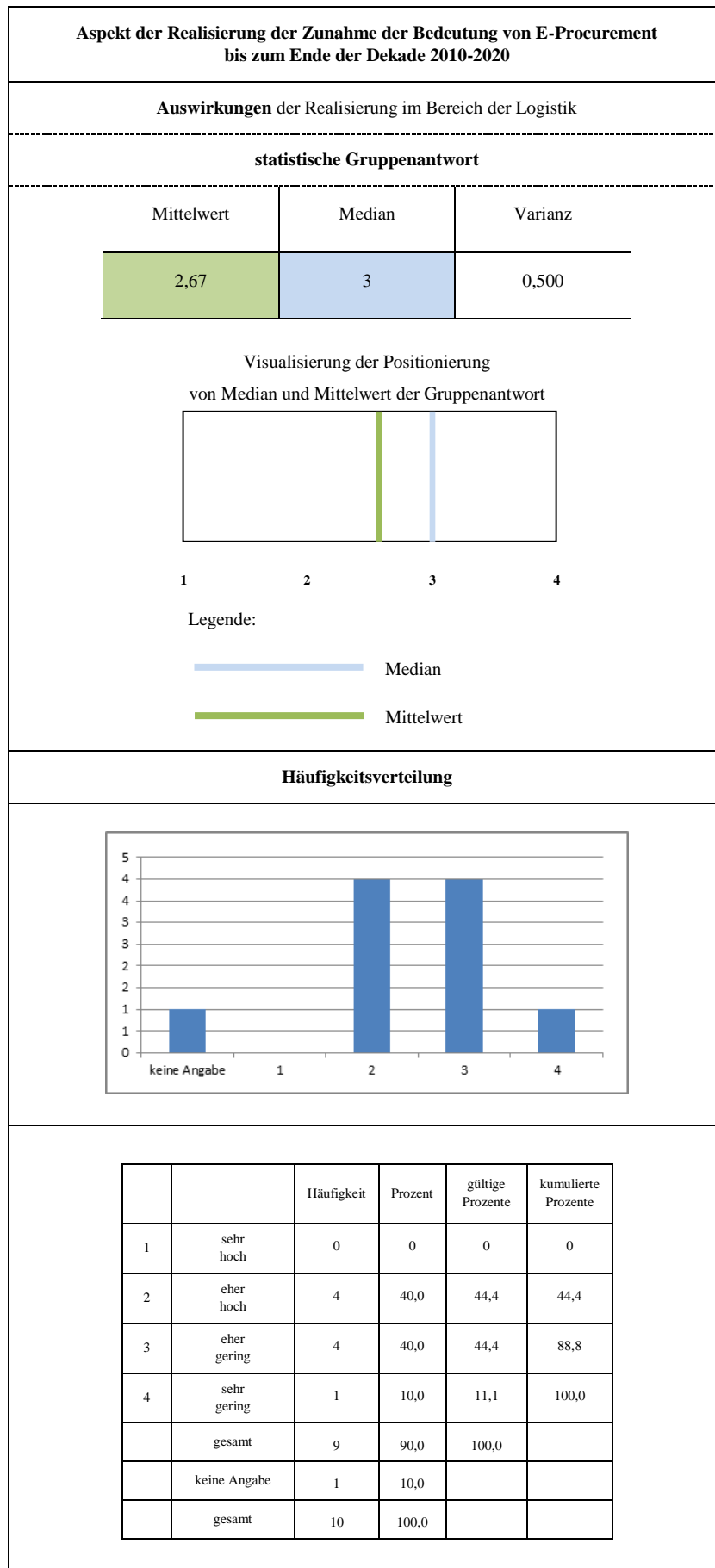

		Häufigkeit	Prozent	gültige Prozente	kumulierte Prozente
1	sehr wahrscheinlich	8	80,0	80,0	80,0
2	eher wahrscheinlich	0	0	0	80,0
3	eher unwahrscheinlich	1	10,0	10,0	90,0
4	sehr unwahrscheinlich	1	10,0	10,0	100,0
	gesamt	10	100,0	100,0	
	keine Angabe	0	0		
	gesamt	10	100,0		

		Häufigkeit	Prozent	gültige Prozente	kumulierte Prozente
1	sehr erwünscht	0	0	0	0
2	eher erwünscht	9	90,0	90,0	90,0
3	eher unerwünscht	0	0	0	90,0
4	sehr unerwünscht	1	10,0	10,0	100,0
	gesamt	10	100,0	100,0	
	keine Angabe	0	0		
	gesamt	10	100,0		

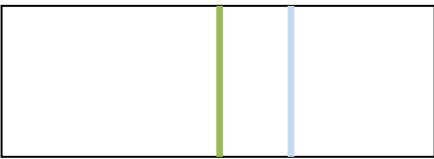

Aspekt der Realisierung der Zunahme der Bedeutung der Entsorgungslogistik bis zum Ende der Dekade 2010-2020																																																																																																					
Wahrscheinlichkeit der Realisierung im Bereich der Logistik			Erwünschtheit der Realisierung im Bereich der Logistik																																																																																																		
statistische Gruppenantwort																																																																																																					
Mittelwert	Median	Varianz	Mittelwert	Median	Varianz																																																																																																
1,10	1	0,100	1,30	1	0,456																																																																																																
Visualisierung der Positionierung von Median und Mittelwert der Gruppenantwort			Visualisierung der Positionierung von Median und Mittelwert der Gruppenantwort																																																																																																		
Legende: Median Mittelwert			Legende: Median Mittelwert																																																																																																		
Häufigkeitsverteilung																																																																																																					
<table border="1" style="width: 100%; border-collapse: collapse;"> <thead> <tr> <th></th> <th></th> <th>Häufigkeit</th> <th>Prozent</th> <th>gültige Prozente</th> <th>kumulierte Prozente</th> </tr> </thead> <tbody> <tr> <td>1</td> <td>sehr wahrscheinlich</td> <td>9</td> <td>90,0</td> <td>90,0</td> <td>90,0</td> </tr> <tr> <td>2</td> <td>eher wahrscheinlich</td> <td>1</td> <td>10,0</td> <td>10,0</td> <td>100,0</td> </tr> <tr> <td>3</td> <td>eher unwahrscheinlich</td> <td>0</td> <td>0</td> <td>0</td> <td>100,0</td> </tr> <tr> <td>4</td> <td>sehr unwahrscheinlich</td> <td>0</td> <td>0</td> <td>0</td> <td>100,0</td> </tr> <tr> <td></td> <td>gesamt</td> <td>10</td> <td>100,0</td> <td>100,0</td> <td></td> </tr> <tr> <td></td> <td>keine Angabe</td> <td>0</td> <td>0</td> <td></td> <td></td> </tr> <tr> <td></td> <td>gesamt</td> <td>10</td> <td>100,0</td> <td></td> <td></td> </tr> </tbody> </table>					Häufigkeit	Prozent	gültige Prozente	kumulierte Prozente	1	sehr wahrscheinlich	9	90,0	90,0	90,0	2	eher wahrscheinlich	1	10,0	10,0	100,0	3	eher unwahrscheinlich	0	0	0	100,0	4	sehr unwahrscheinlich	0	0	0	100,0		gesamt	10	100,0	100,0			keine Angabe	0	0				gesamt	10	100,0			<table border="1" style="width: 100%; border-collapse: collapse;"> <thead> <tr> <th></th> <th></th> <th>Häufigkeit</th> <th>Prozent</th> <th>gültige Prozente</th> <th>kumulierte Prozente</th> </tr> </thead> <tbody> <tr> <td>1</td> <td>sehr erwünscht</td> <td>8</td> <td>80,0</td> <td>80,0</td> <td>80,0</td> </tr> <tr> <td>2</td> <td>eher erwünscht</td> <td>1</td> <td>10,0</td> <td>10,0</td> <td>90,0</td> </tr> <tr> <td>3</td> <td>eher unerwünscht</td> <td>1</td> <td>10,0</td> <td>10,0</td> <td>100,0</td> </tr> <tr> <td>4</td> <td>sehr unerwünscht</td> <td>0</td> <td>0</td> <td>0</td> <td>100,0</td> </tr> <tr> <td></td> <td>gesamt</td> <td>10</td> <td>100,0</td> <td>100,0</td> <td></td> </tr> <tr> <td></td> <td>keine Angabe</td> <td>0</td> <td>0</td> <td></td> <td></td> </tr> <tr> <td></td> <td>gesamt</td> <td>10</td> <td>100,0</td> <td></td> <td></td> </tr> </tbody> </table>					Häufigkeit	Prozent	gültige Prozente	kumulierte Prozente	1	sehr erwünscht	8	80,0	80,0	80,0	2	eher erwünscht	1	10,0	10,0	90,0	3	eher unerwünscht	1	10,0	10,0	100,0	4	sehr unerwünscht	0	0	0	100,0		gesamt	10	100,0	100,0			keine Angabe	0	0				gesamt	10	100,0		
		Häufigkeit	Prozent	gültige Prozente	kumulierte Prozente																																																																																																
1	sehr wahrscheinlich	9	90,0	90,0	90,0																																																																																																
2	eher wahrscheinlich	1	10,0	10,0	100,0																																																																																																
3	eher unwahrscheinlich	0	0	0	100,0																																																																																																
4	sehr unwahrscheinlich	0	0	0	100,0																																																																																																
	gesamt	10	100,0	100,0																																																																																																	
	keine Angabe	0	0																																																																																																		
	gesamt	10	100,0																																																																																																		
		Häufigkeit	Prozent	gültige Prozente	kumulierte Prozente																																																																																																
1	sehr erwünscht	8	80,0	80,0	80,0																																																																																																
2	eher erwünscht	1	10,0	10,0	90,0																																																																																																
3	eher unerwünscht	1	10,0	10,0	100,0																																																																																																
4	sehr unerwünscht	0	0	0	100,0																																																																																																
	gesamt	10	100,0	100,0																																																																																																	
	keine Angabe	0	0																																																																																																		
	gesamt	10	100,0																																																																																																		

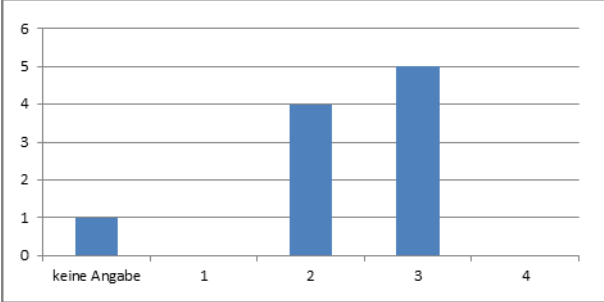
Aspekt der Realisierung der Zunahme der Bedeutung der Entsorgungslogistik bis zum Ende der Dekade 2010-2020					
Auswirkungen der Realisierung im Bereich der Logistik					
statistische Gruppenantwort					
Mittelwert	Median	Varianz			
2,56	3	0,278			
<p>Visualisierung der Positionierung von Median und Mittelwert der Gruppenantwort</p> 					
1	2	3	4		
Legende:					
		Median			
		Mittelwert			
Häufigkeitsverteilung					
					
		Häufigkeit	Prozent	gültige Prozente	kumulierte Prozente
1	sehr hoch	0	0	0	0
2	eher hoch	4	40,0	44,4	44,4
3	eher gering	5	50,0	55,6	100,0
4	sehr gering	0	0	0	100,0
	gesamt	9	90,0	100,0	
	keine Angabe	1	10,0		
	gesamt	10	100,0		

Aspekt der Realisierung der Zunahme der Bedeutung von Branchen-Know-how bis zum Ende der Dekade 2010-2020																																																																																																					
Wahrscheinlichkeit der Realisierung im Bereich der Logistik			Erwünschtheit der Realisierung im Bereich der Logistik																																																																																																		
statistische Gruppenantwort																																																																																																					
Mittelwert	Median	Varianz	Mittelwert	Median	Varianz																																																																																																
2	2	0	2	2	0																																																																																																
Visualisierung der Positionierung von Median und Mittelwert der Gruppenantwort			Visualisierung der Positionierung von Median und Mittelwert der Gruppenantwort																																																																																																		
1 2 3 4 Legende: — Median — Mittelwert			1 2 3 4 Legende: — Median — Mittelwert																																																																																																		
Häufigkeitsverteilung																																																																																																					
<table border="1" style="width: 100%; border-collapse: collapse;"> <thead> <tr> <th></th> <th></th> <th>Häufigkeit</th> <th>Prozent</th> <th>gültige Prozente</th> <th>kumulierte Prozente</th> </tr> </thead> <tbody> <tr> <td>1</td> <td>sehr wahrscheinlich</td> <td style="text-align: center;">0</td> <td style="text-align: center;">0,0</td> <td style="text-align: center;">0,0</td> <td style="text-align: center;">0,0</td> </tr> <tr> <td>2</td> <td>eher wahrscheinlich</td> <td style="text-align: center;">10</td> <td style="text-align: center;">100,0</td> <td style="text-align: center;">100,0</td> <td style="text-align: center;">100,0</td> </tr> <tr> <td>3</td> <td>eher unwahrscheinlich</td> <td style="text-align: center;">0</td> <td style="text-align: center;">0</td> <td style="text-align: center;">0</td> <td style="text-align: center;">100,0</td> </tr> <tr> <td>4</td> <td>sehr unwahrscheinlich</td> <td style="text-align: center;">0</td> <td style="text-align: center;">0</td> <td style="text-align: center;">0</td> <td style="text-align: center;">100,0</td> </tr> <tr> <td></td> <td>gesamt</td> <td style="text-align: center;">10</td> <td style="text-align: center;">100,0</td> <td style="text-align: center;">100,0</td> <td></td> </tr> <tr> <td></td> <td>keine Angabe</td> <td style="text-align: center;">0</td> <td style="text-align: center;">0</td> <td></td> <td></td> </tr> <tr> <td></td> <td>gesamt</td> <td style="text-align: center;">10</td> <td style="text-align: center;">100,0</td> <td></td> <td></td> </tr> </tbody> </table>					Häufigkeit	Prozent	gültige Prozente	kumulierte Prozente	1	sehr wahrscheinlich	0	0,0	0,0	0,0	2	eher wahrscheinlich	10	100,0	100,0	100,0	3	eher unwahrscheinlich	0	0	0	100,0	4	sehr unwahrscheinlich	0	0	0	100,0		gesamt	10	100,0	100,0			keine Angabe	0	0				gesamt	10	100,0			<table border="1" style="width: 100%; border-collapse: collapse;"> <thead> <tr> <th></th> <th></th> <th>Häufigkeit</th> <th>Prozent</th> <th>gültige Prozente</th> <th>kumulierte Prozente</th> </tr> </thead> <tbody> <tr> <td>1</td> <td>sehr erwünscht</td> <td style="text-align: center;">0</td> <td style="text-align: center;">0,0</td> <td style="text-align: center;">0,0</td> <td style="text-align: center;">0,0</td> </tr> <tr> <td>2</td> <td>eher erwünscht</td> <td style="text-align: center;">10</td> <td style="text-align: center;">100,0</td> <td style="text-align: center;">100,0</td> <td style="text-align: center;">100,0</td> </tr> <tr> <td>3</td> <td>eher unerwünscht</td> <td style="text-align: center;">0</td> <td style="text-align: center;">0</td> <td style="text-align: center;">0</td> <td style="text-align: center;">100,0</td> </tr> <tr> <td>4</td> <td>sehr unerwünscht</td> <td style="text-align: center;">0</td> <td style="text-align: center;">0</td> <td style="text-align: center;">0</td> <td style="text-align: center;">100,0</td> </tr> <tr> <td></td> <td>gesamt</td> <td style="text-align: center;">10</td> <td style="text-align: center;">100,0</td> <td style="text-align: center;">100,0</td> <td></td> </tr> <tr> <td></td> <td>keine Angabe</td> <td style="text-align: center;">0</td> <td style="text-align: center;">0</td> <td></td> <td></td> </tr> <tr> <td></td> <td>gesamt</td> <td style="text-align: center;">10</td> <td style="text-align: center;">100,0</td> <td></td> <td></td> </tr> </tbody> </table>					Häufigkeit	Prozent	gültige Prozente	kumulierte Prozente	1	sehr erwünscht	0	0,0	0,0	0,0	2	eher erwünscht	10	100,0	100,0	100,0	3	eher unerwünscht	0	0	0	100,0	4	sehr unerwünscht	0	0	0	100,0		gesamt	10	100,0	100,0			keine Angabe	0	0				gesamt	10	100,0		
		Häufigkeit	Prozent	gültige Prozente	kumulierte Prozente																																																																																																
1	sehr wahrscheinlich	0	0,0	0,0	0,0																																																																																																
2	eher wahrscheinlich	10	100,0	100,0	100,0																																																																																																
3	eher unwahrscheinlich	0	0	0	100,0																																																																																																
4	sehr unwahrscheinlich	0	0	0	100,0																																																																																																
	gesamt	10	100,0	100,0																																																																																																	
	keine Angabe	0	0																																																																																																		
	gesamt	10	100,0																																																																																																		
		Häufigkeit	Prozent	gültige Prozente	kumulierte Prozente																																																																																																
1	sehr erwünscht	0	0,0	0,0	0,0																																																																																																
2	eher erwünscht	10	100,0	100,0	100,0																																																																																																
3	eher unerwünscht	0	0	0	100,0																																																																																																
4	sehr unerwünscht	0	0	0	100,0																																																																																																
	gesamt	10	100,0	100,0																																																																																																	
	keine Angabe	0	0																																																																																																		
	gesamt	10	100,0																																																																																																		

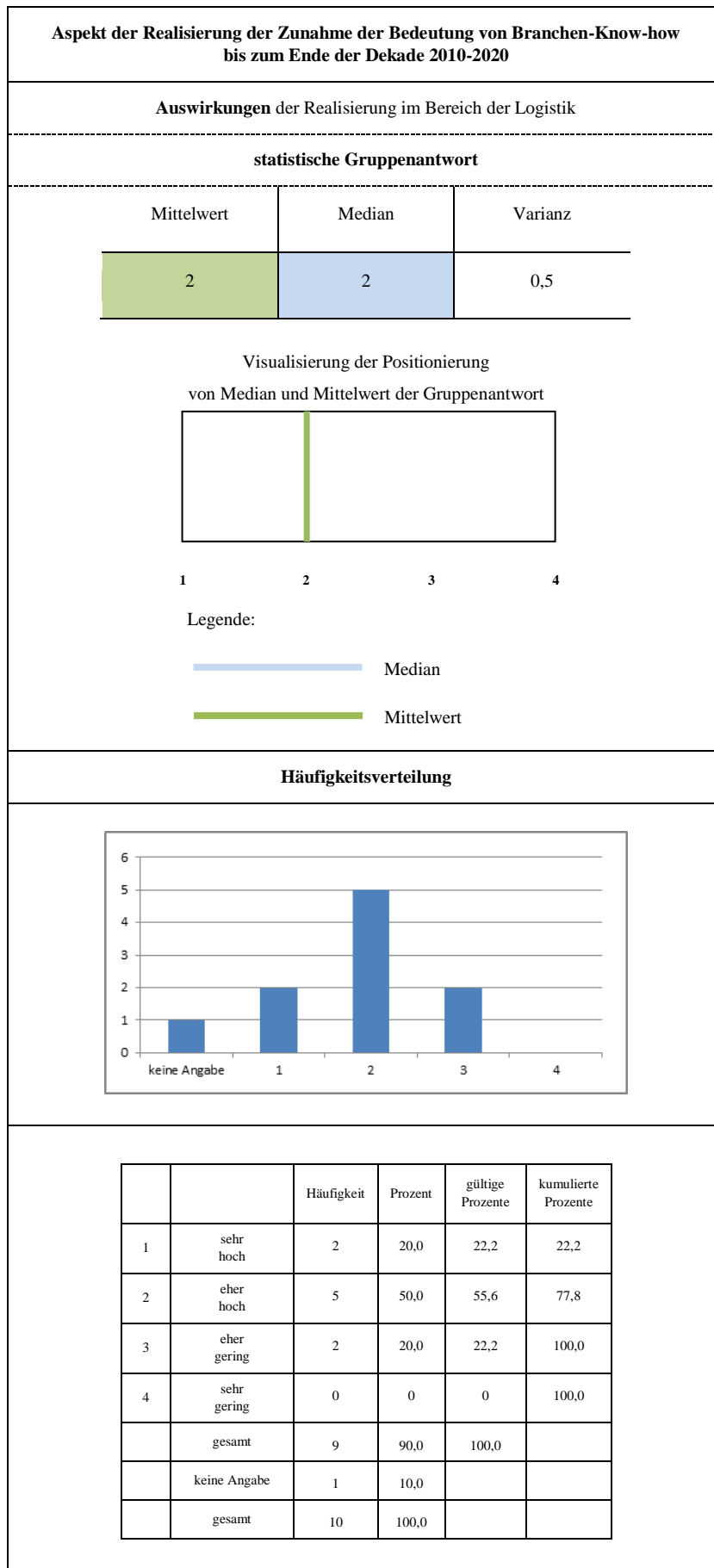

Aspekt der Realisierung der Höherqualifizierung des Personals im Bereich der Logistik in Bezug auf Fachwissen über logistische Systeme bis zum Ende der Dekade 2010-2020

Wahrscheinlichkeit der Realisierung im Bereich der Logistik

Erwünschtheit der Realisierung im Bereich der Logistik

statistische Gruppenantwort

Mittelwert

Median

Varianz

1,10

1

0,100

Mittelwert

Median

Varianz

1,20

1

0,400

Visualisierung der Positionierung von Median und Mittelwert der Gruppenantwort

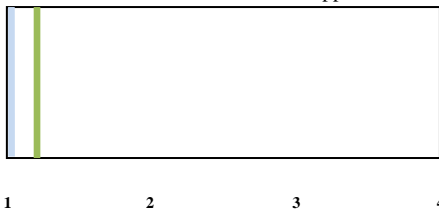

Legende:

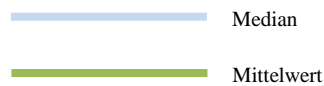

Visualisierung der Positionierung von Median und Mittelwert der Gruppenantwort

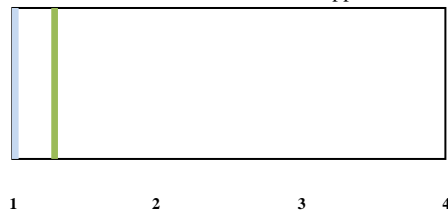

Legende:



Häufigkeitsverteilung

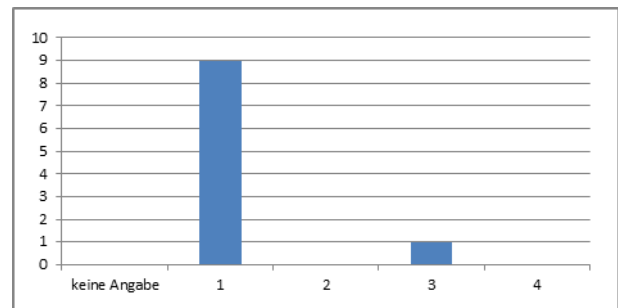
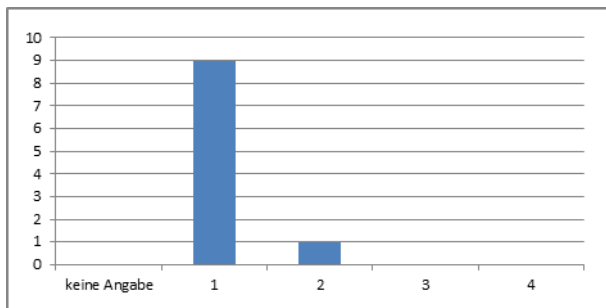

		Häufigkeit	Prozent	gültige Prozente	kumulierte Prozente
1	sehr wahrscheinlich	9	90,0	90,0	90,0
2	eher wahrscheinlich	1	10,0	10,0	100,0
3	eher unwahrscheinlich	0	0	0	100,0
4	sehr unwahrscheinlich	0	0	0	100,0
	gesamt	10	100,0	100,0	
	keine Angabe	0	0		
	gesamt	10	100,0		

		Häufigkeit	Prozent	gültige Prozente	kumulierte Prozente
1	sehr erwünscht	9	90,0	90,0	90,0
2	eher erwünscht	0	0	0	90,0
3	eher unerwünscht	1	10,0	10,0	100,0
4	sehr unerwünscht	0	0	0	100,0
	gesamt	10	100,0	100,0	
	keine Angabe	0	0		
	gesamt	10	100,0		

Aspekt der Realisierung der Höherqualifizierung des Personals im Bereich der Logistik in Bezug auf Fachwissen über logistische Systeme bis zum Ende der Dekade 2010-2020

Auswirkungen der Realisierung im Bereich der Logistik

statistische Gruppenantwort

Mittelwert	Median	Varianz
1,89	2	0,361

Visualisierung der Positionierung von Median und Mittelwert der Gruppenantwort

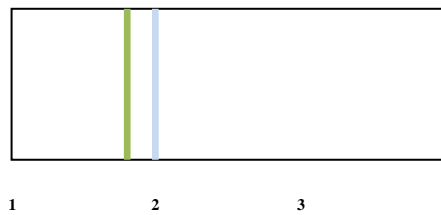

Legende:

- Median
- Mittelwert

Häufigkeitsverteilung

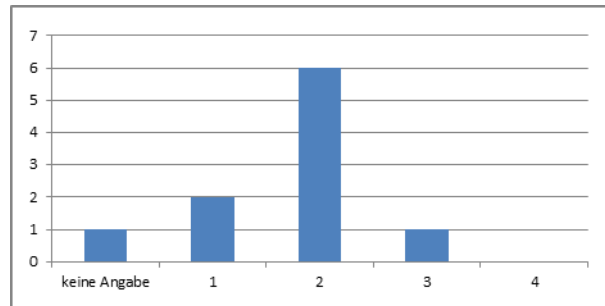

		Häufigkeit	Prozent	gültige Prozente	kumulierte Prozente
1	sehr hoch	2	20,0	22,2	22,2
2	eher hoch	6	60,0	66,7	88,9
3	eher gering	1	10,0	11,1	100,0
4	sehr gering	0	0	0	100,0
	gesamt	9	90,0	100,0	
	keine Angabe	1	10,0		
	gesamt	10	100,0		

Aspekt der Realisierung der Zunahme der Bedeutung von Entgeltregimes, wie z.B. von Zoll-, Maut- und sonstigen Roadpricingsystemen, bis zum Ende der Dekade 2010-2020

Wahrscheinlichkeit der Realisierung im Bereich der Logistik

Erwünschtheit der Realisierung im Bereich der Logistik

statistische Gruppenantwort

Mittelwert	Median	Varianz
1	1	0

Mittelwert	Median	Varianz
2	2	0

Visualisierung der Positionierung von Median und Mittelwert der Gruppenantwort

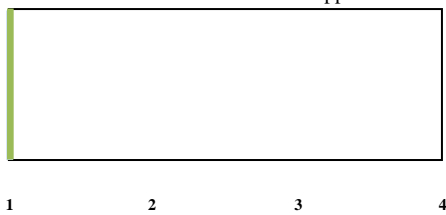

Legende:

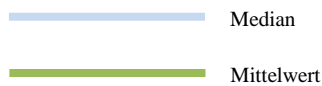

Visualisierung der Positionierung von Median und Mittelwert der Gruppenantwort

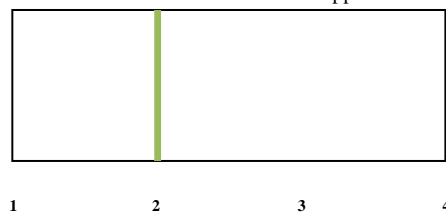

Legende:



Häufigkeitsverteilung

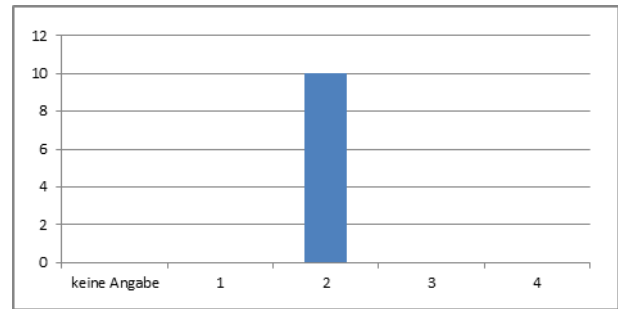
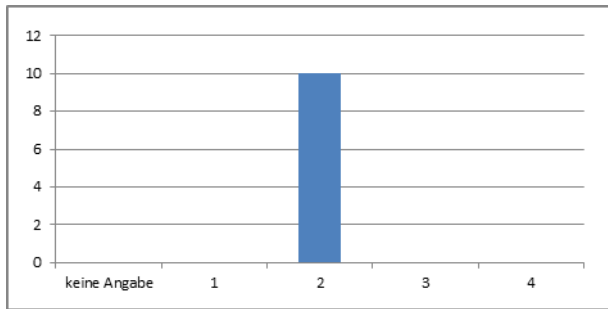

		Häufigkeit	Prozent	gültige Prozente	kumulierte Prozente
1	sehr wahrscheinlich	10	100,0	100,0	100,0
2	eher wahrscheinlich	0	0	0	100,0
3	eher unwahrscheinlich	0	0	0	100,0
4	sehr unwahrscheinlich	0	0	0	100,0
	gesamt	10	100,0	100,0	
	keine Angabe	0	0		
	gesamt	10	100,0		

		Häufigkeit	Prozent	gültige Prozente	kumulierte Prozente
1	sehr erwünscht	0	0,0	0,0	0,0
2	eher erwünscht	10	100,0	100,0	100,0
3	eher unerwünscht	0	0	0	100,0
4	sehr unerwünscht	0	0	0	100,0
	gesamt	10	100,0	100,0	
	keine Angabe	0	0		
	gesamt	10	100,0		

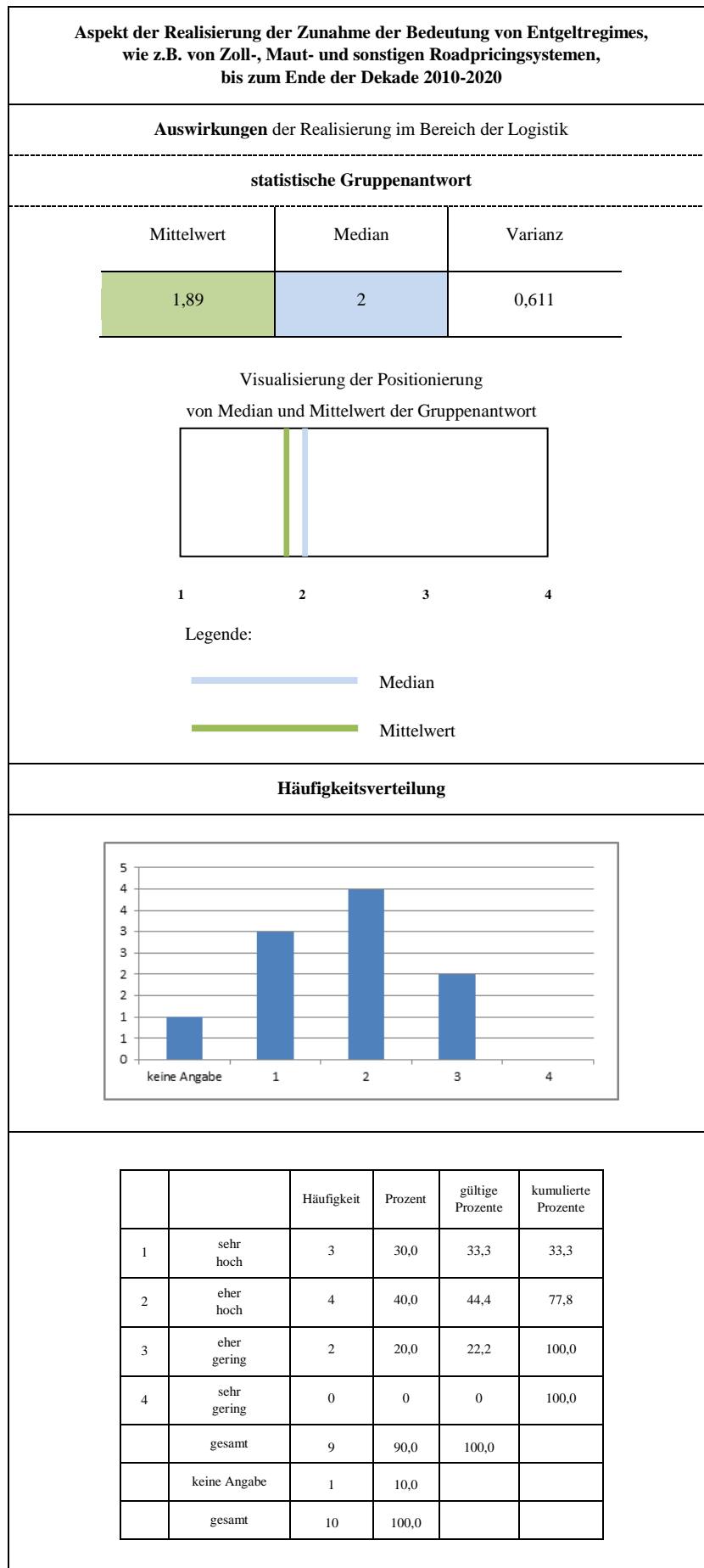

**A.16 Organisatorisch-konzeptionelle Logistiktrends
der dritten Befragungsrunde aus Perspektive der Wissenschaft**

Aspekt der Realisierung der Zunahme von Containerverkehren bis zum Ende der Dekade 2010-2020

Wahrscheinlichkeit der Realisierung
im Bereich der Logistik

Erwünschtheit der Realisierung
im Bereich der Logistik

statistische Gruppenantwort

Mittelwert	Median	Varianz
1,15	1	0,134

Mittelwert	Median	Varianz
2,05	2	0,164

Visualisierung der Positionierung
von Median und Mittelwert der Gruppenantwort



Legende:



Visualisierung der Positionierung
von Median und Mittelwert der Gruppenantwort

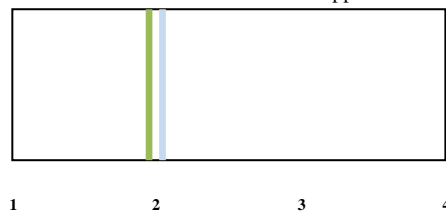

Legende:



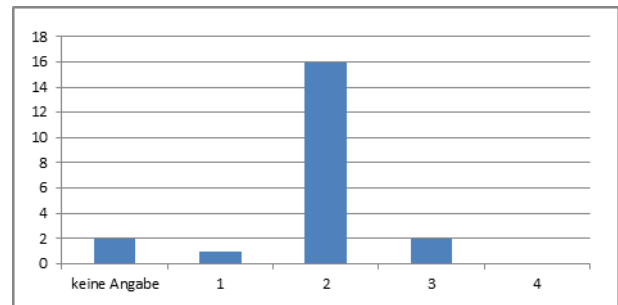
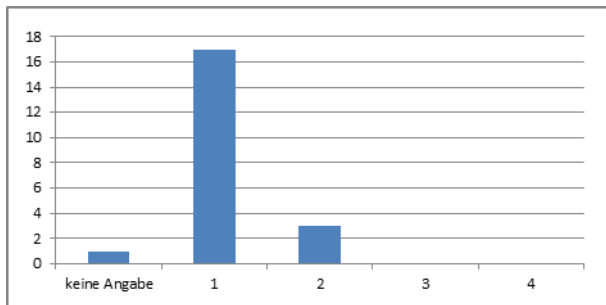

Häufigkeitsverteilung

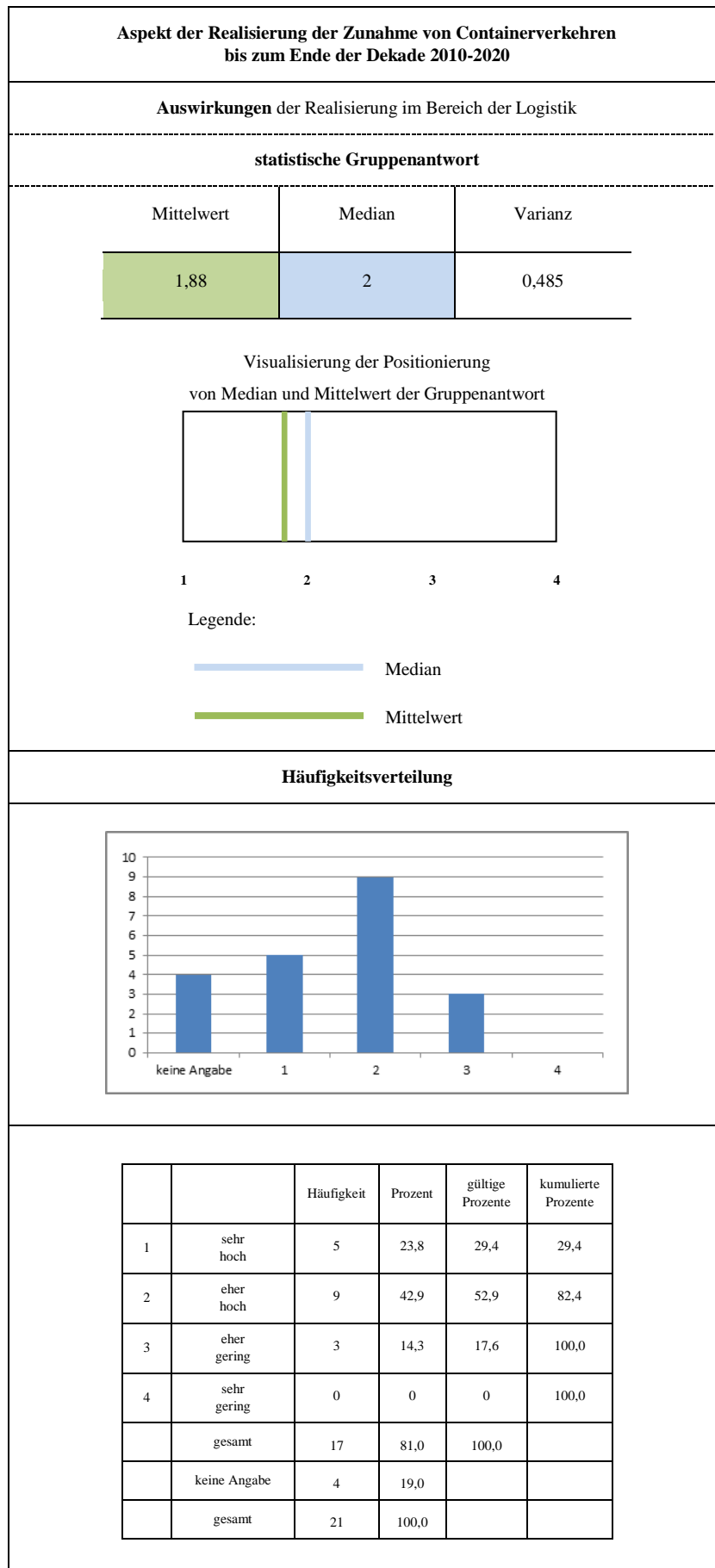

		Häufigkeit	Prozent	gültige Prozente	kumulierte Prozente
1	sehr wahrscheinlich	17	81,0	85,0	85,0
2	eher wahrscheinlich	3	14,3	15,0	100,0
3	eher unwahrscheinlich	0	0	0	100,0
4	sehr unwahrscheinlich	0	0	0	100,0
	gesamt	20	95,2	100,0	
	keine Angabe	1	4,8		
	gesamt	21	100,0		

		Häufigkeit	Prozent	gültige Prozente	kumulierte Prozente
1	sehr erwünscht	1	4,8	5,3	5,3
2	eher erwünscht	16	76,2	84,2	89,5
3	eher unerwünscht	2	9,5	10,5	100,0
4	sehr unerwünscht	0	0	0	100,0
	gesamt	19	90,5	100,0	
	keine Angabe	2	9,5		
	gesamt	21	100,0		

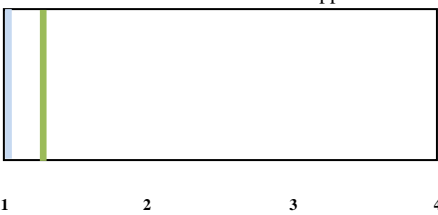

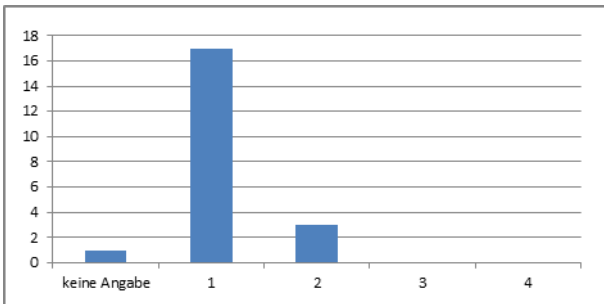
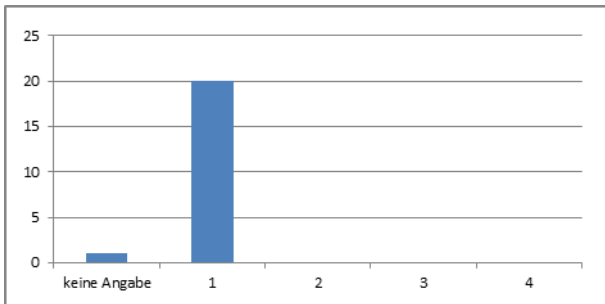
Aspekt der Realisierung des Supply Chain Managements (SCM) im Allgemeinen bis zum Ende der Dekade 2010-2020																																																																																																					
Wahrscheinlichkeit der Realisierung im Bereich der Logistik			Erwünschtheit der Realisierung im Bereich der Logistik																																																																																																		
statistische Gruppenantwort																																																																																																					
Mittelwert	Median	Varianz	Mittelwert	Median	Varianz																																																																																																
1,15	1	0,134	1	1	0																																																																																																
Visualisierung der Positionierung von Median und Mittelwert der Gruppenantwort			Visualisierung der Positionierung von Median und Mittelwert der Gruppenantwort																																																																																																		
																																																																																																					
Legende: — Median — Mittelwert			Legende: — Median — Mittelwert																																																																																																		
Häufigkeitsverteilung																																																																																																					
																																																																																																					
<table border="1" style="width: 100%; border-collapse: collapse;"> <thead> <tr> <th></th> <th></th> <th>Häufigkeit</th> <th>Prozent</th> <th>gültige Prozente</th> <th>kumulierte Prozente</th> </tr> </thead> <tbody> <tr> <td>1</td> <td>sehr wahrscheinlich</td> <td>17</td> <td>81,0</td> <td>85,0</td> <td>85,0</td> </tr> <tr> <td>2</td> <td>eher wahrscheinlich</td> <td>3</td> <td>14,3</td> <td>15,0</td> <td>100,0</td> </tr> <tr> <td>3</td> <td>eher unwahrscheinlich</td> <td>0</td> <td>0</td> <td>0</td> <td>100,0</td> </tr> <tr> <td>4</td> <td>sehr unwahrscheinlich</td> <td>0</td> <td>0</td> <td>0</td> <td>100,0</td> </tr> <tr> <td></td> <td>gesamt</td> <td>20</td> <td>95,2</td> <td>100,0</td> <td></td> </tr> <tr> <td></td> <td>keine Angabe</td> <td>1</td> <td>4,8</td> <td></td> <td></td> </tr> <tr> <td></td> <td>gesamt</td> <td>21</td> <td>100,0</td> <td></td> <td></td> </tr> </tbody> </table>					Häufigkeit	Prozent	gültige Prozente	kumulierte Prozente	1	sehr wahrscheinlich	17	81,0	85,0	85,0	2	eher wahrscheinlich	3	14,3	15,0	100,0	3	eher unwahrscheinlich	0	0	0	100,0	4	sehr unwahrscheinlich	0	0	0	100,0		gesamt	20	95,2	100,0			keine Angabe	1	4,8				gesamt	21	100,0			<table border="1" style="width: 100%; border-collapse: collapse;"> <thead> <tr> <th></th> <th></th> <th>Häufigkeit</th> <th>Prozent</th> <th>gültige Prozente</th> <th>kumulierte Prozente</th> </tr> </thead> <tbody> <tr> <td>1</td> <td>sehr erwünscht</td> <td>20</td> <td>95,2</td> <td>100,0</td> <td>100,0</td> </tr> <tr> <td>2</td> <td>eher erwünscht</td> <td>0</td> <td>0</td> <td>0</td> <td>100,0</td> </tr> <tr> <td>3</td> <td>eher unerwünscht</td> <td>0</td> <td>0</td> <td>0</td> <td>100,0</td> </tr> <tr> <td>4</td> <td>sehr unerwünscht</td> <td>0</td> <td>0</td> <td>0</td> <td>100,0</td> </tr> <tr> <td></td> <td>gesamt</td> <td>20</td> <td>95,2</td> <td>100,0</td> <td></td> </tr> <tr> <td></td> <td>keine Angabe</td> <td>1</td> <td>4,8</td> <td></td> <td></td> </tr> <tr> <td></td> <td>gesamt</td> <td>21</td> <td>100,0</td> <td></td> <td></td> </tr> </tbody> </table>					Häufigkeit	Prozent	gültige Prozente	kumulierte Prozente	1	sehr erwünscht	20	95,2	100,0	100,0	2	eher erwünscht	0	0	0	100,0	3	eher unerwünscht	0	0	0	100,0	4	sehr unerwünscht	0	0	0	100,0		gesamt	20	95,2	100,0			keine Angabe	1	4,8				gesamt	21	100,0		
		Häufigkeit	Prozent	gültige Prozente	kumulierte Prozente																																																																																																
1	sehr wahrscheinlich	17	81,0	85,0	85,0																																																																																																
2	eher wahrscheinlich	3	14,3	15,0	100,0																																																																																																
3	eher unwahrscheinlich	0	0	0	100,0																																																																																																
4	sehr unwahrscheinlich	0	0	0	100,0																																																																																																
	gesamt	20	95,2	100,0																																																																																																	
	keine Angabe	1	4,8																																																																																																		
	gesamt	21	100,0																																																																																																		
		Häufigkeit	Prozent	gültige Prozente	kumulierte Prozente																																																																																																
1	sehr erwünscht	20	95,2	100,0	100,0																																																																																																
2	eher erwünscht	0	0	0	100,0																																																																																																
3	eher unerwünscht	0	0	0	100,0																																																																																																
4	sehr unerwünscht	0	0	0	100,0																																																																																																
	gesamt	20	95,2	100,0																																																																																																	
	keine Angabe	1	4,8																																																																																																		
	gesamt	21	100,0																																																																																																		

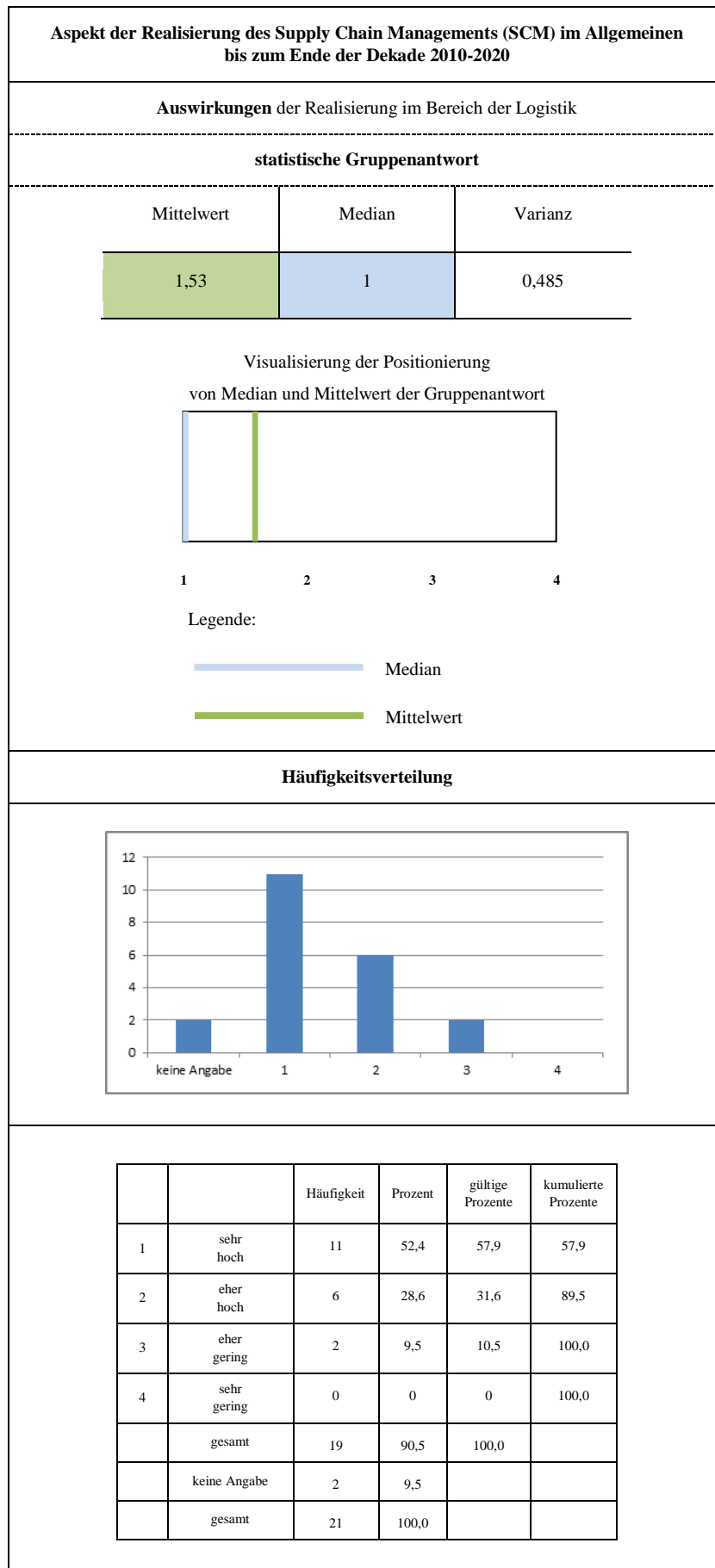

Aspekt der Realisierung der speziell verstärkten Berücksichtigung von Risiko- oder Sicherheitsaspekten in Supply Chains bis zum Ende der Dekade 2010-2020

Wahrscheinlichkeit der Realisierung im Bereich der Logistik

Erwünschtheit der Realisierung im Bereich der Logistik

statistische Gruppenantwort

Mittelwert Median Varianz

1,90

2

0,200

Mittelwert Median Varianz

1,30

1

0,432

Visualisierung der Positionierung von Median und Mittelwert der Gruppenantwort

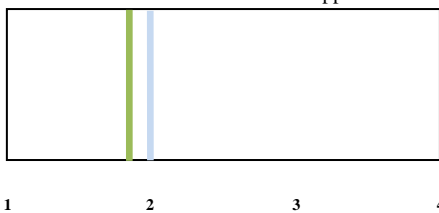

Legende:

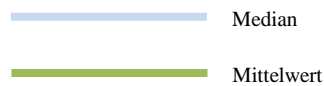

Visualisierung der Positionierung von Median und Mittelwert der Gruppenantwort



Legende:



Häufigkeitsverteilung

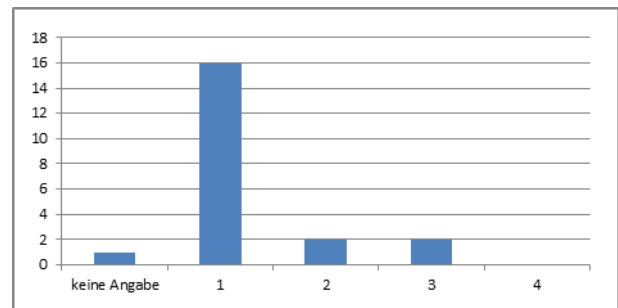
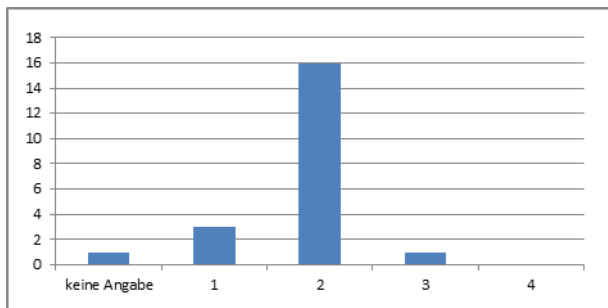

		Häufigkeit	Prozent	gültige Prozente	kumulierte Prozente
1	sehr wahrscheinlich	3	14,3	15,0	15,0
2	eher wahrscheinlich	16	76,2	80,0	95,0
3	eher unwahrscheinlich	1	4,8	5,0	100,0
4	sehr unwahrscheinlich	0	0	0	100,0
	gesamt	20	95,2	100,0	
	keine Angabe	1	4,8		
	gesamt	21	100,0		

		Häufigkeit	Prozent	gültige Prozente	kumulierte Prozente
1	sehr erwünscht	16	76,2	80,0	80,0
2	eher erwünscht	2	9,5	10,0	90,0
3	eher unerwünscht	2	9,5	10,0	100,0
4	sehr unerwünscht	0	0	0	100,0
	gesamt	20	95,2	100,0	
	keine Angabe	1	4,8		
	gesamt	21	100,0		

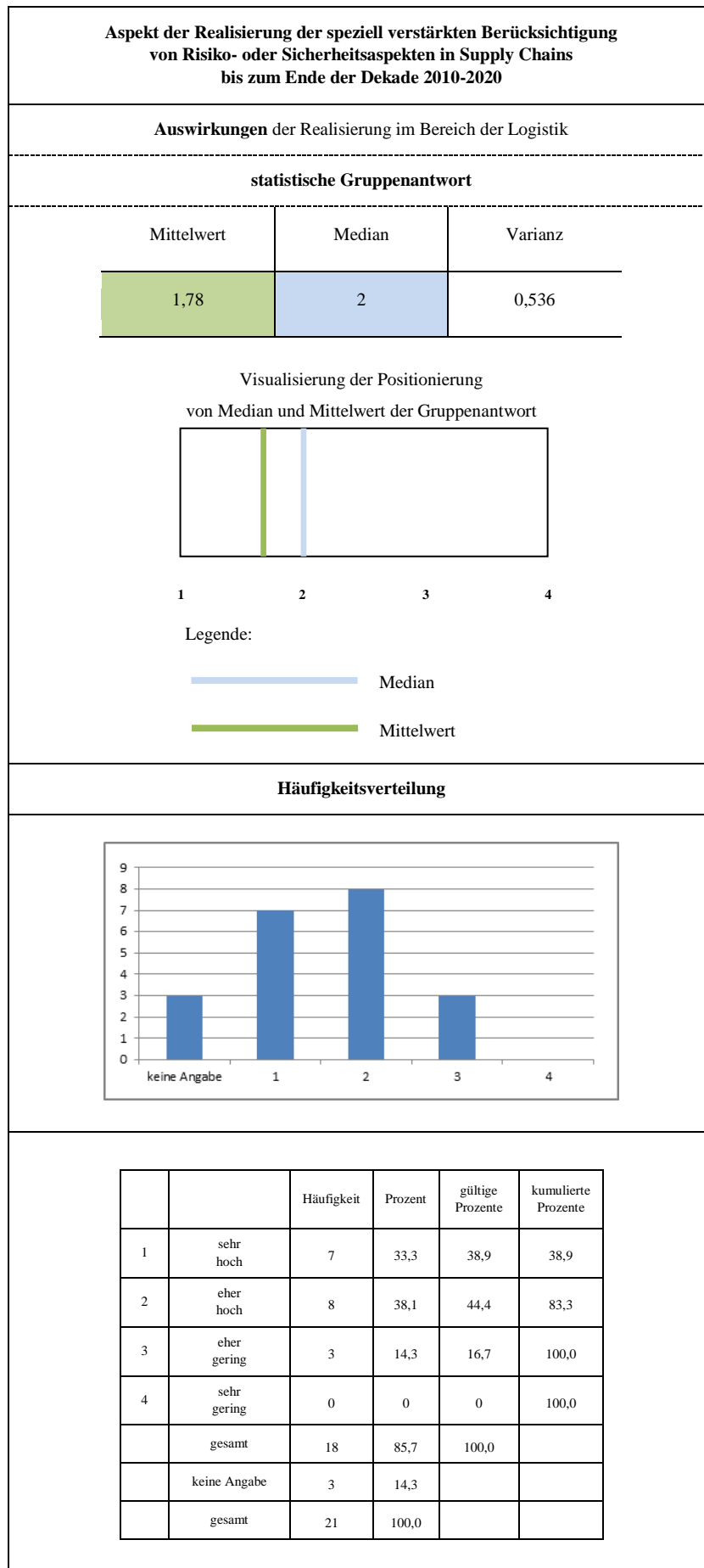

Aspekt der Realisierung der Zunahme der Bedeutung des Logistik- und Supply-Chain-Controllings bis zum Ende der Dekade 2010-2020

Wahrscheinlichkeit der Realisierung
im Bereich der Logistik

Erwünschtheit der Realisierung
im Bereich der Logistik

statistische Gruppenantwort

Mittelwert	Median	Varianz
1,20	1	0,168

Mittelwert	Median	Varianz
1,30	1	0,432

Visualisierung der Positionierung
von Median und Mittelwert der Gruppenantwort



Legende:

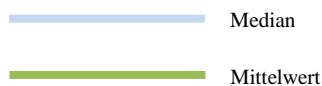

Visualisierung der Positionierung
von Median und Mittelwert der Gruppenantwort

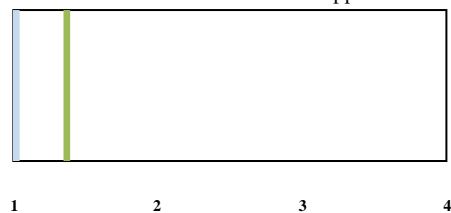

Legende:



Häufigkeitsverteilung

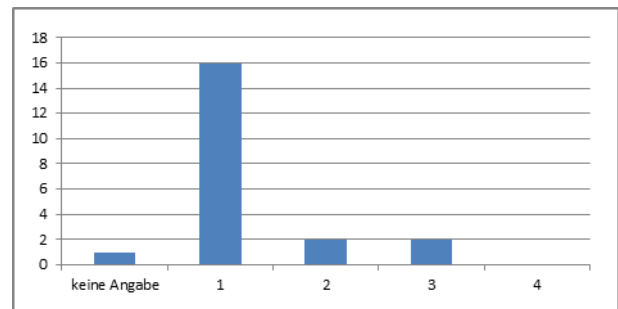
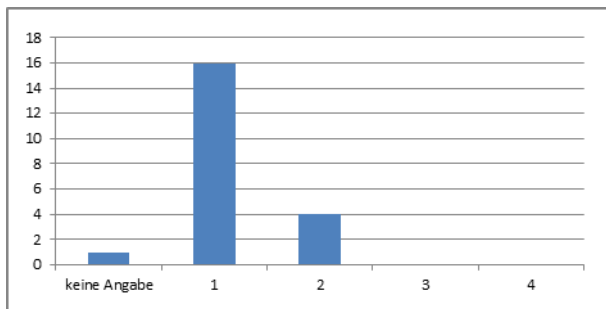

		Häufigkeit	Prozent	gültige Prozente	kumulierte Prozente
1	sehr wahrscheinlich	16	76,2	80,0	80,0
2	eher wahrscheinlich	4	19,0	20,0	100,0
3	eher unwahrscheinlich	0	0	0	100,0
4	sehr unwahrscheinlich	0	0	0	100,0
	gesamt	20	95,2	100,0	
	keine Angabe	1	4,8		
	gesamt	21	100,0		

		Häufigkeit	Prozent	gültige Prozente	kumulierte Prozente
1	sehr erwünscht	16	76,2	80,0	80,0
2	eher erwünscht	2	9,5	10,0	90,0
3	eher unerwünscht	2	9,5	10,0	100,0
4	sehr unerwünscht	0	0	0	100,0
	gesamt	20	95,2	100,0	
	keine Angabe	1	4,8		
	gesamt	21	100,0		

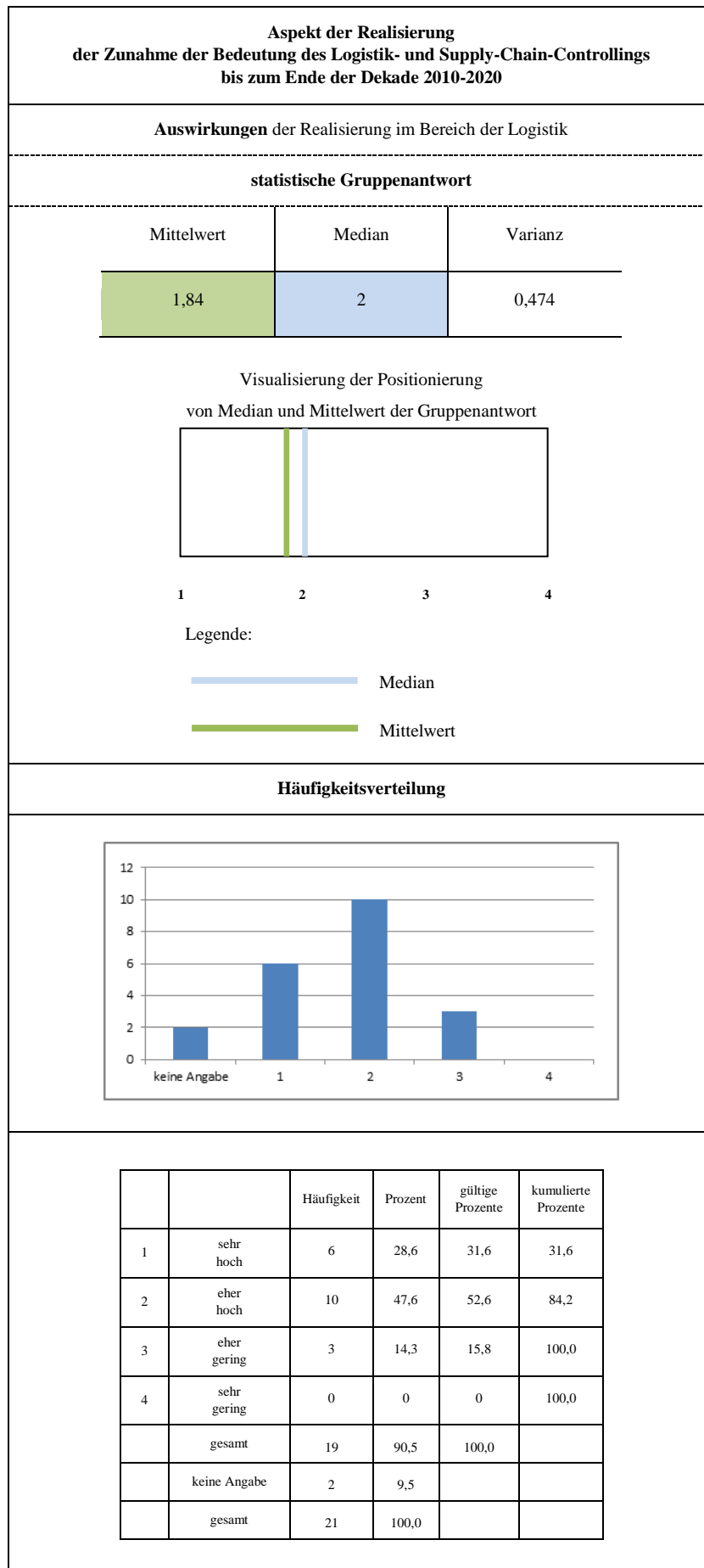

Aspekt der Realisierung der Zunahme der Bedeutung des Risiko- und Sicherheitsmanagements in der Logistik bis zum Ende der Dekade 2010-2020

Wahrscheinlichkeit der Realisierung im Bereich der Logistik

Erwünschtheit der Realisierung im Bereich der Logistik

statistische Gruppenantwort

Mittelwert	Median	Varianz
1,11	1	0,099

Mittelwert	Median	Varianz
1,21	1	0,287

Visualisierung der Positionierung von Median und Mittelwert der Gruppenantwort

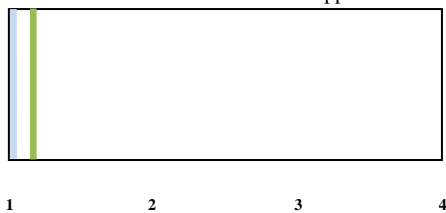

Legende:

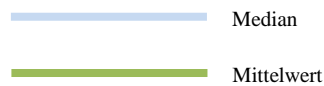

Visualisierung der Positionierung von Median und Mittelwert der Gruppenantwort



Legende:



Häufigkeitsverteilung

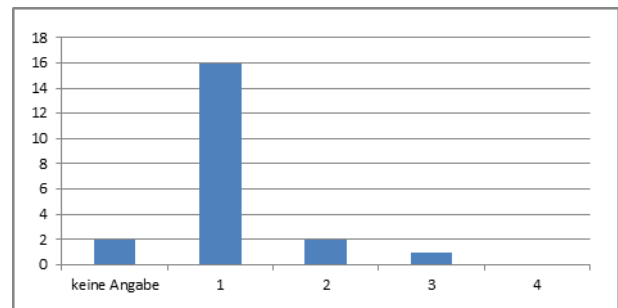
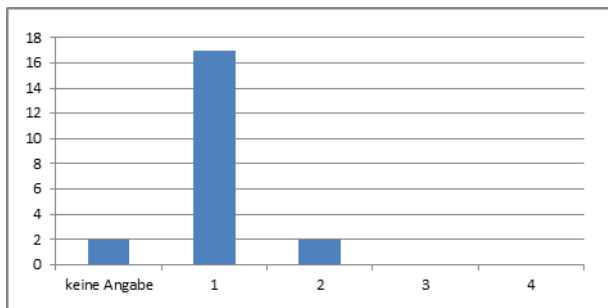

		Häufigkeit	Prozent	gültige Prozente	kumulierte Prozente
1	sehr wahrscheinlich	17	81,0	89,5	89,5
2	eher wahrscheinlich	2	9,5	10,5	100,0
3	eher unwahrscheinlich	0	0	0	
4	sehr unwahrscheinlich	0	0	0	
	gesamt	19	90,5	100,0	
	keine Angabe	2	9,5		
	gesamt	21	100,0		

		Häufigkeit	Prozent	gültige Prozente	kumulierte Prozente
1	sehr erwünscht	16	76,2	84,2	84,2
2	eher erwünscht	2	9,5	10,5	94,7
3	eher unerwünscht	1	4,8	5,3	100,0
4	sehr unerwünscht	0	0	0	
	gesamt	19	90,5	100,0	
	keine Angabe	2	9,5		
	gesamt	21	100,0		

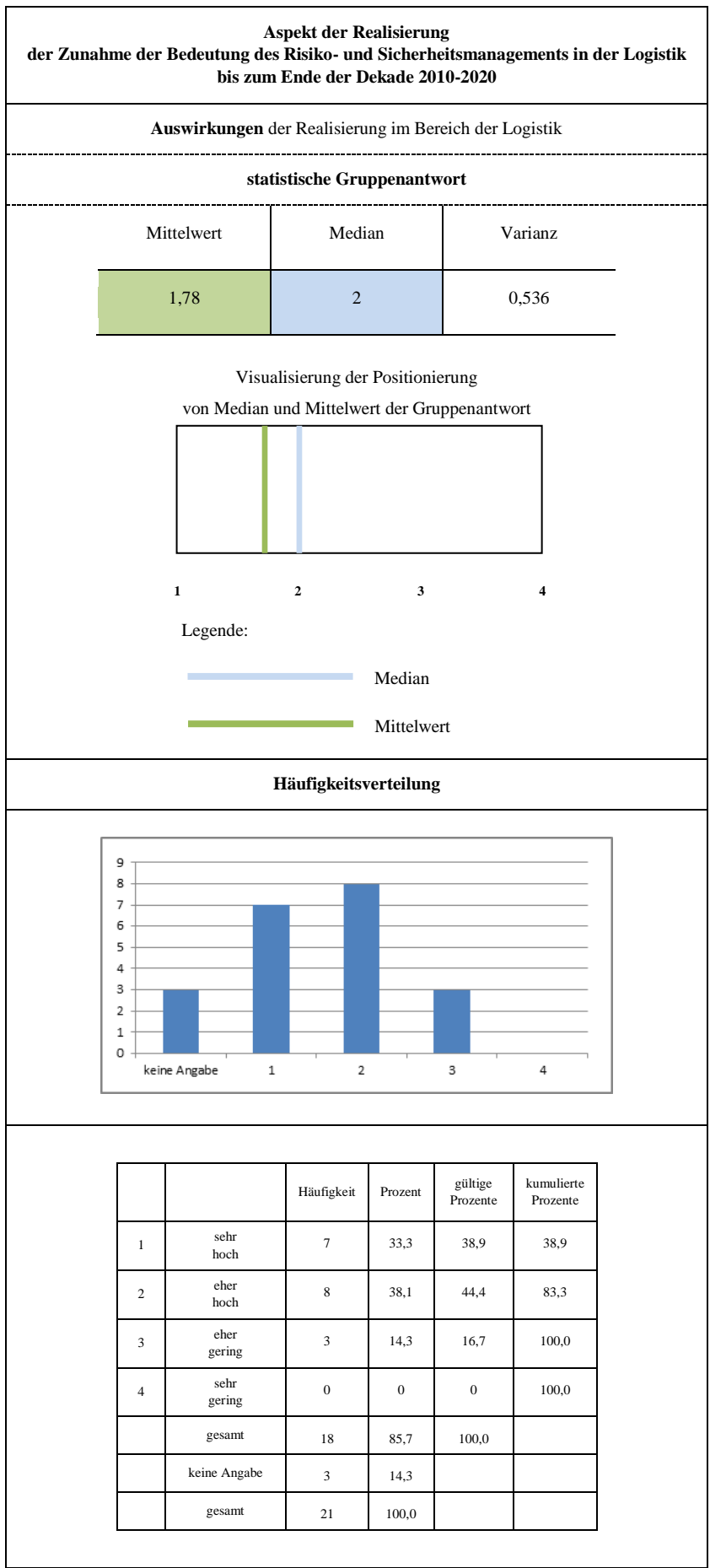

Aspekt der Realisierung der Zunahme der Bedeutung von E-Procurement bis zum Ende der Dekade 2010-2020

Wahrscheinlichkeit der Realisierung
im Bereich der Logistik

Erwünschtheit der Realisierung
im Bereich der Logistik

statistische Gruppenantwort

Mittelwert	Median	Varianz
1,35	1	0,661

Mittelwert	Median	Varianz
2,05	2	0,050

Visualisierung der Positionierung
von Median und Mittelwert der Gruppenantwort



Legende:

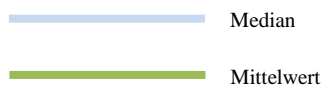

Visualisierung der Positionierung
von Median und Mittelwert der Gruppenantwort

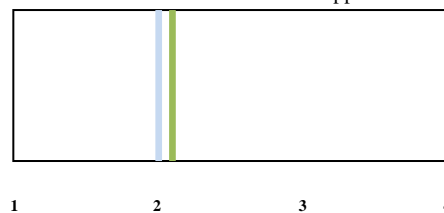

Legende:



Häufigkeitsverteilung

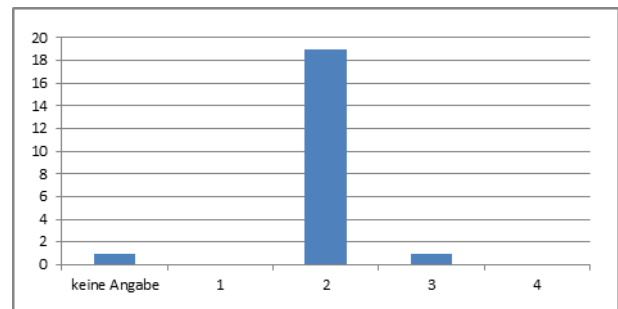
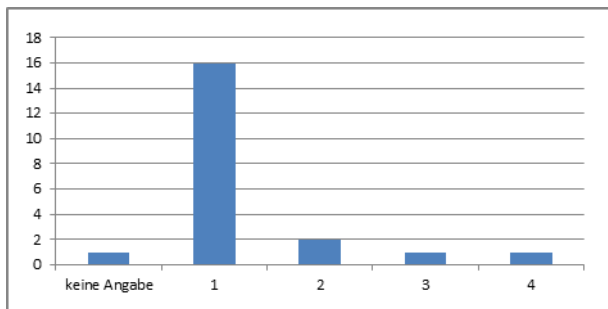

		Häufigkeit	Prozent	gültige Prozente	kumulierte Prozente
1	sehr wahrscheinlich	16	76,2	80,0	80,0
2	eher wahrscheinlich	2	9,5	10,0	90,0
3	eher unwahrscheinlich	1	4,8	5,0	95,0
4	sehr unwahrscheinlich	1	4,8	5,0	100,0
	gesamt	20	95,2	100,0	
	keine Angabe	1	4,8		
	gesamt	21	100,0		

		Häufigkeit	Prozent	gültige Prozente	kumulierte Prozente
1	sehr erwünscht	0	0	0	0
2	eher erwünscht	19	90,5	95,0	95,0
3	eher unerwünscht	1	4,8	5,0	100,0
4	sehr unerwünscht	0	0	0	100,0
	gesamt	20	95,2	100,0	
	keine Angabe	1	4,8		
	gesamt	21	100,0		

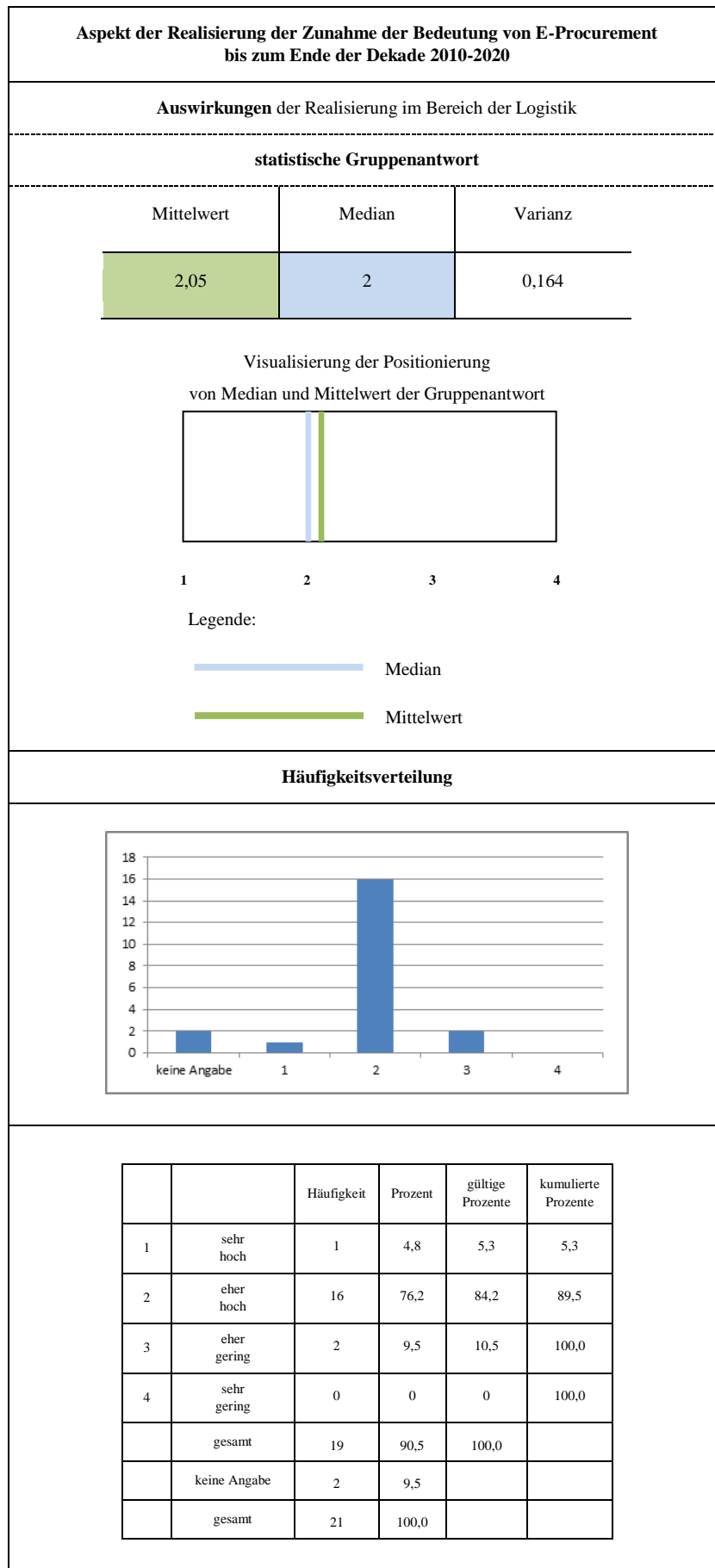

Aspekt der Realisierung der Zunahme der Bedeutung der Entsorgungslogistik bis zum Ende der Dekade 2010-2020

Wahrscheinlichkeit der Realisierung
im Bereich der Logistik

Erwünschtheit der Realisierung
im Bereich der Logistik

statistische Gruppenantwort

Mittelwert	Median	Varianz
1,10	1	0,095

Mittelwert	Median	Varianz
1,20	1	0,379

Visualisierung der Positionierung
von Median und Mittelwert der Gruppenantwort



Legende:

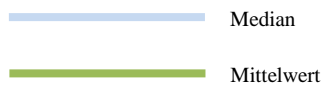

Visualisierung der Positionierung
von Median und Mittelwert der Gruppenantwort

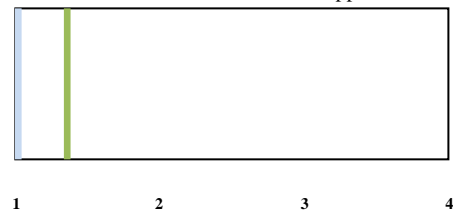

Legende:



Häufigkeitsverteilung

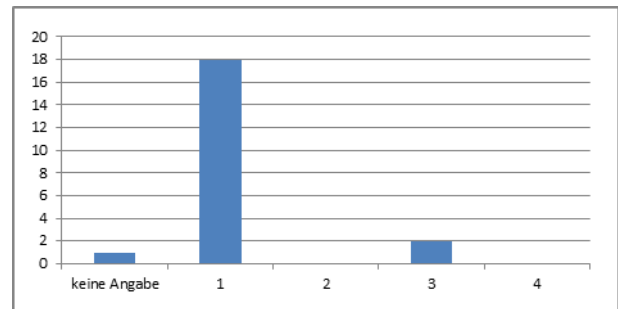
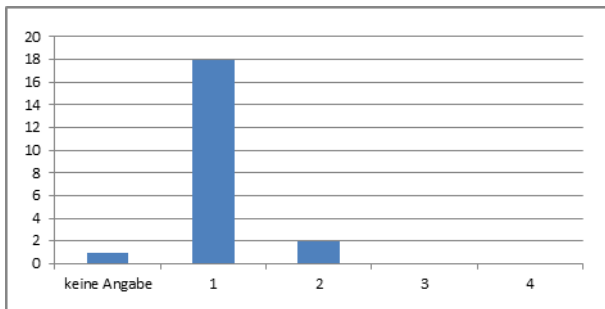

		Häufigkeit	Prozent	gültige Prozente	kumulierte Prozente
1	sehr wahrscheinlich	18	85,7	90,0	90,0
2	eher wahrscheinlich	2	9,5	10,0	100,0
3	eher unwahrscheinlich	0	0	0	100,0
4	sehr unwahrscheinlich	0	0	0	100,0
	gesamt	20	95,2	100,0	
	keine Angabe	1	4,8		
	gesamt	21	100,0		

		Häufigkeit	Prozent	gültige Prozente	kumulierte Prozente
1	sehr erwünscht	18	85,7	90,0	90,0
2	eher erwünscht	0	0	0	90,0
3	eher unerwünscht	2	9,5	10,0	100,0
4	sehr unerwünscht	0	0	0	100,0
	gesamt	20	95,2	100,0	
	keine Angabe	1	4,8		
	gesamt	21	100,0		

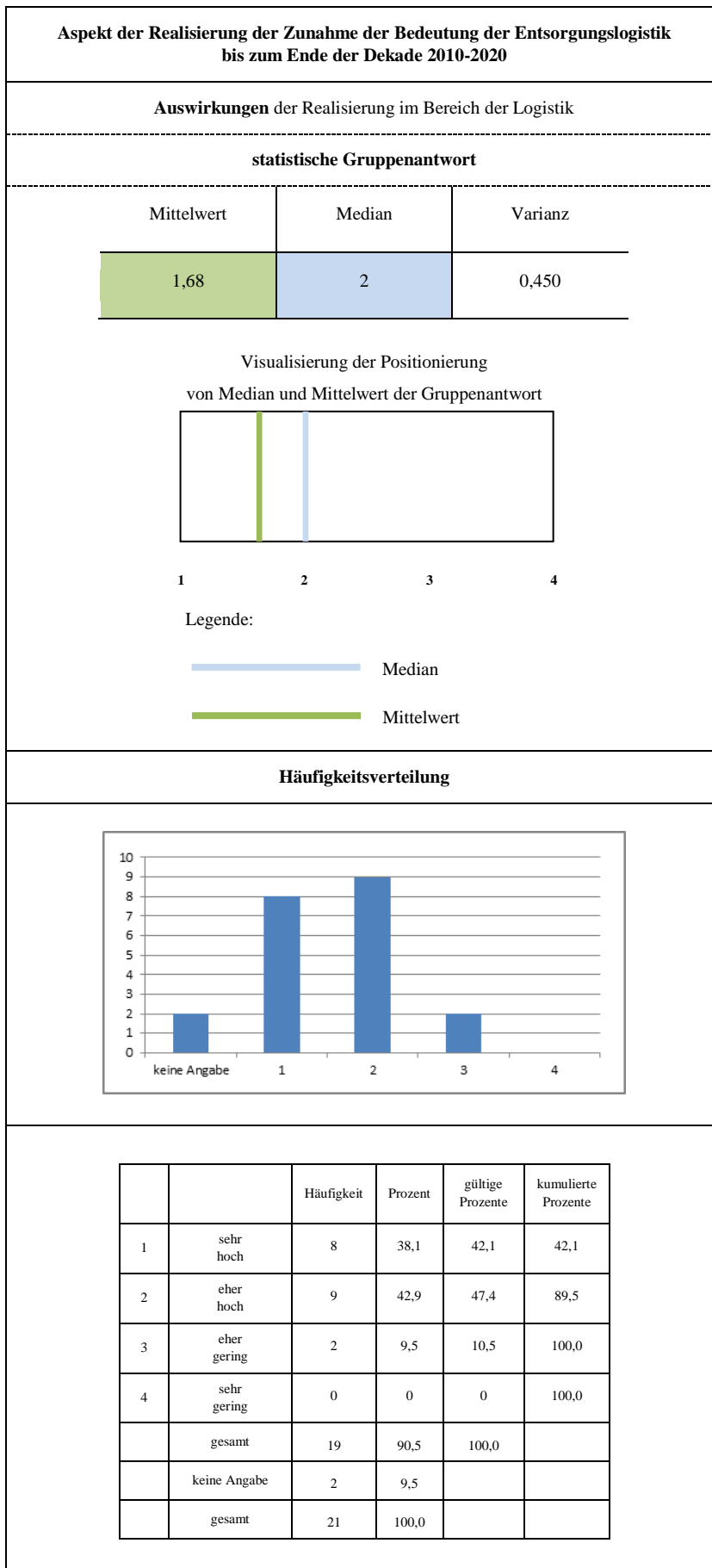

Aspekt der Realisierung der Zunahme der Bedeutung von Branchen-Know-how bis zum Ende der Dekade 2010-2020

Wahrscheinlichkeit der Realisierung
im Bereich der Logistik

Erwünschtheit der Realisierung
im Bereich der Logistik

statistische Gruppenantwort

Mittelwert	Median	Varianz
2,05	2	0,050

Mittelwert	Median	Varianz
2,15	2	0,134

Visualisierung der Positionierung
von Median und Mittelwert der Gruppenantwort

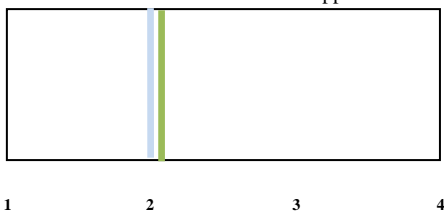

Legende:



Visualisierung der Positionierung
von Median und Mittelwert der Gruppenantwort

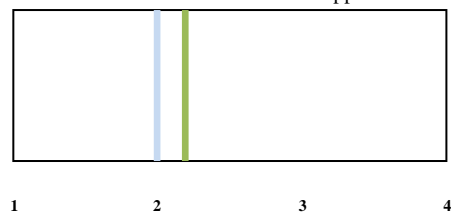

Legende:



Häufigkeitsverteilung

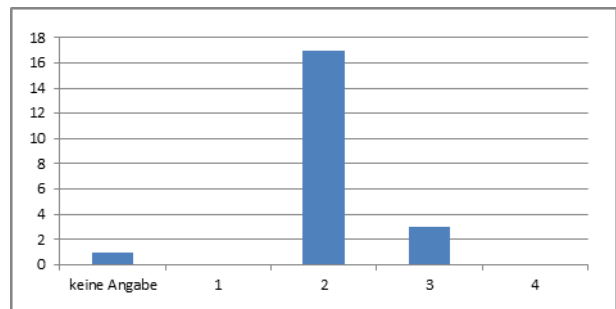
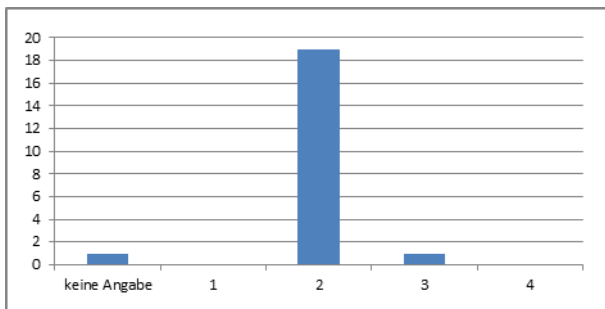

		Häufigkeit	Prozent	gültige Prozente	kumulierte Prozente
1	sehr wahrscheinlich	0	0	0	0
2	eher wahrscheinlich	19	90,5	95,0	95,0
3	eher unwahrscheinlich	1	4,8	5,0	100,0
4	sehr unwahrscheinlich	0	0	0	100,0
	gesamt	20	95,2	100,0	
	keine Angabe	1	4,8		
	gesamt	21	100,0		

		Häufigkeit	Prozent	gültige Prozente	kumulierte Prozente
1	sehr erwünscht	0	0	0	0
2	eher erwünscht	17	81,0	85,0	85,0
3	eher unerwünscht	3	14,3	15,0	100,0
4	sehr unerwünscht	0	0	0	100,0
	gesamt	20	95,2	100,0	
	keine Angabe	1	4,8		
	gesamt	21	100,0		

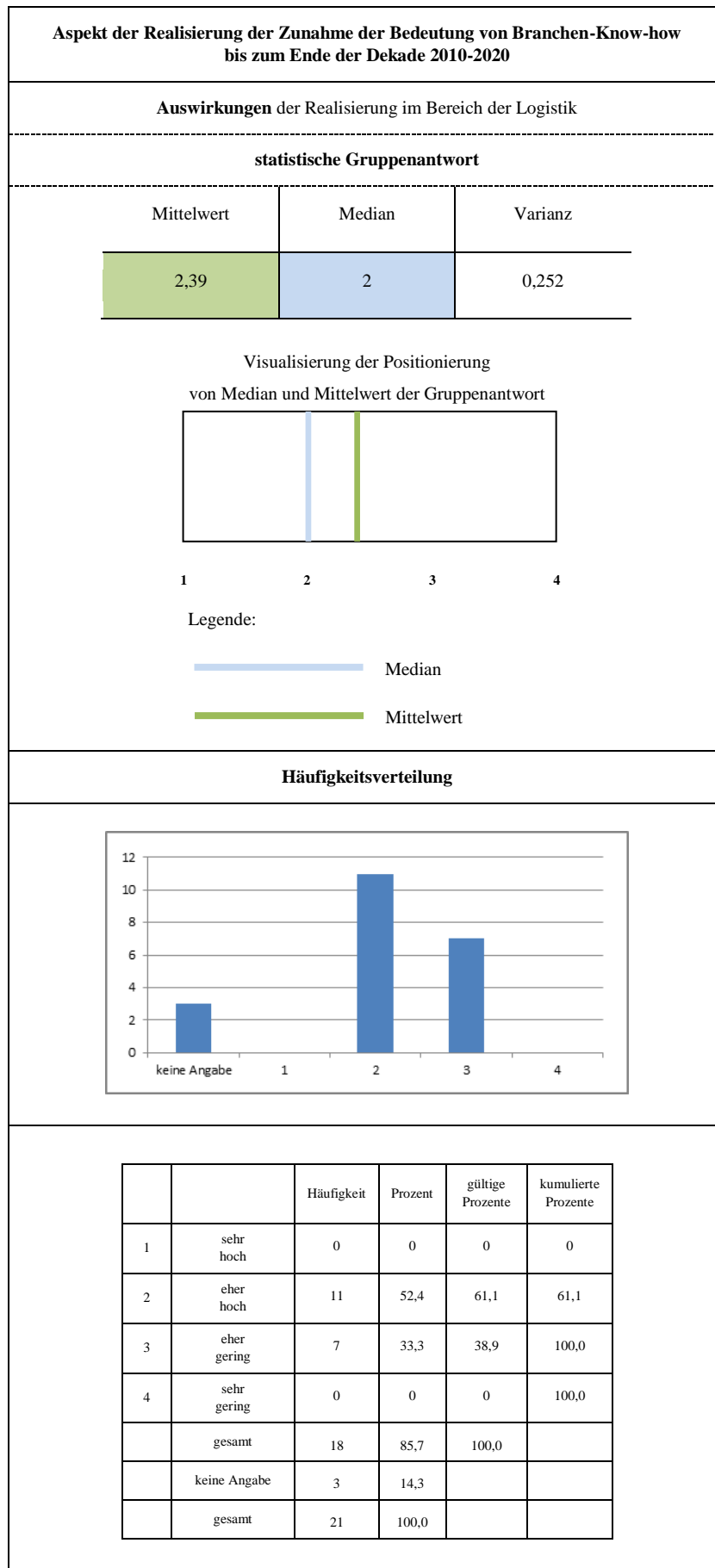

Aspekt der Realisierung der Höherqualifizierung des Personals im Bereich der Logistik in Bezug auf Fachwissen über logistische Systeme bis zum Ende der Dekade 2010-2020

Wahrscheinlichkeit der Realisierung im Bereich der Logistik

Erwünschtheit der Realisierung im Bereich der Logistik

statistische Gruppenantwort

Mittelwert	Median	Varianz
1,10	1	0,095

Mittelwert	Median	Varianz
1,10	1	0,200

Visualisierung der Positionierung von Median und Mittelwert der Gruppenantwort



Legende:

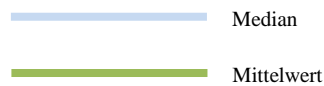

Visualisierung der Positionierung von Median und Mittelwert der Gruppenantwort

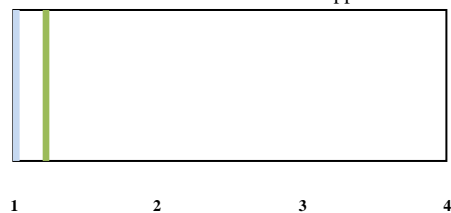

Legende:



Häufigkeitsverteilung

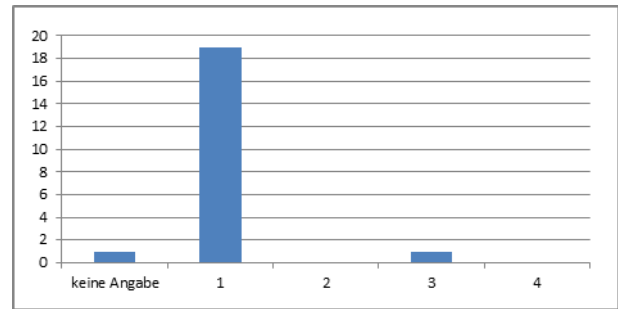
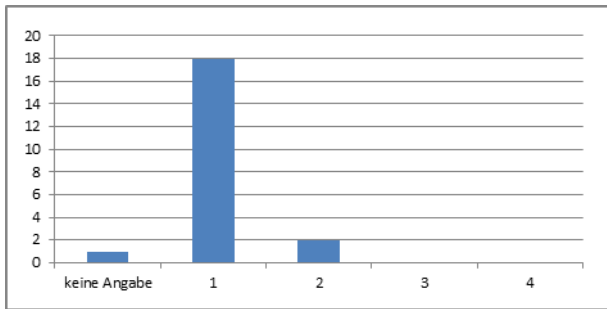

		Häufigkeit	Prozent	gültige Prozente	kumulierte Prozente
1	sehr wahrscheinlich	18	85,7	90,0	90,0
2	eher wahrscheinlich	2	9,5	10,0	100,0
3	eher unwahrscheinlich	0	0	0	100,0
4	sehr unwahrscheinlich	0	0	0	100,0
	gesamt	20	95,2	100,0	
	keine Angabe	1	4,8		
	gesamt	21	100,0		

		Häufigkeit	Prozent	gültige Prozente	kumulierte Prozente
1	sehr erwünscht	19	90,5	95,0	95,0
2	eher erwünscht	0	0,0	0,0	95,0
3	eher unerwünscht	1	4,8	5,0	100,0
4	sehr unerwünscht	0	0	0	100,0
	gesamt	20	95,2	100,0	
	keine Angabe	1	4,8		
	gesamt	21	100,0		

Aspekt der Realisierung der Höherqualifizierung des Personals im Bereich der Logistik in Bezug auf Fachwissen über logistische Systeme bis zum Ende der Dekade 2010-2020

Auswirkungen der Realisierung im Bereich der Logistik

statistische Gruppenantwort

Mittelwert	Median	Varianz
1,37	1	0,246

Visualisierung der Positionierung von Median und Mittelwert der Gruppenantwort

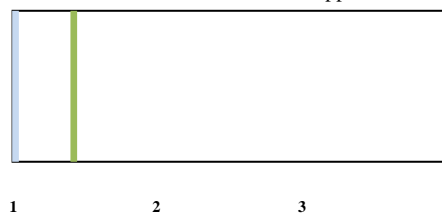

Legende:

- Median
- Mittelwert

Häufigkeitsverteilung

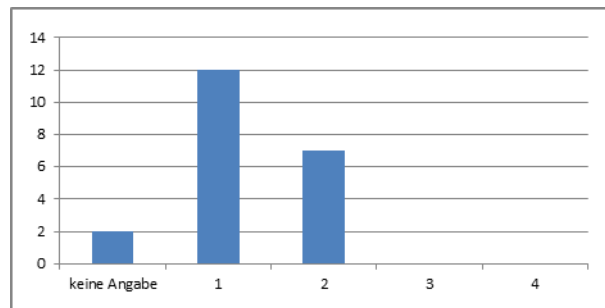

		Häufigkeit	Prozent	gültige Prozente	kumulierte Prozente
1	sehr hoch	12	57,1	63,2	63,2
2	eher hoch	7	33,3	36,8	100,0
3	eher gering	0	0	0	100,0
4	sehr gering	0	0	0	100,0
	gesamt	19	90,5	100,0	
	keine Angabe	2	9,5		
	gesamt	21	100,0		

Aspekt der Realisierung der Zunahme der Bedeutung von Entgeltregimes, wie z.B. von Zoll-, Maut- und sonstigen Roadpricingsystemen, bis zum Ende der Dekade 2010-2020

Wahrscheinlichkeit der Realisierung im Bereich der Logistik

Erwünschtheit der Realisierung im Bereich der Logistik

statistische Gruppenantwort

Mittelwert	Median	Varianz
1,10	1	0,200

Mittelwert	Median	Varianz
2,05	2	0,261

Visualisierung der Positionierung von Median und Mittelwert der Gruppenantwort

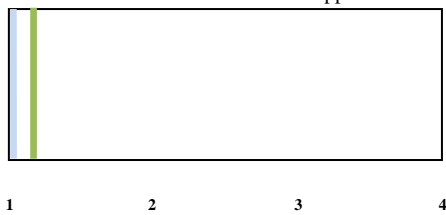

Legende:

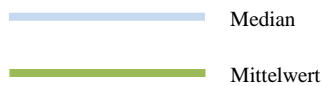

Visualisierung der Positionierung von Median und Mittelwert der Gruppenantwort

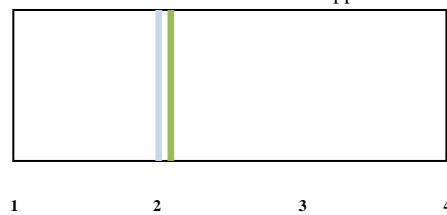

Legende:



Häufigkeitsverteilung

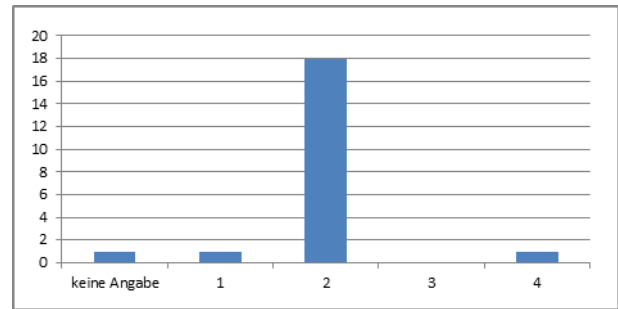
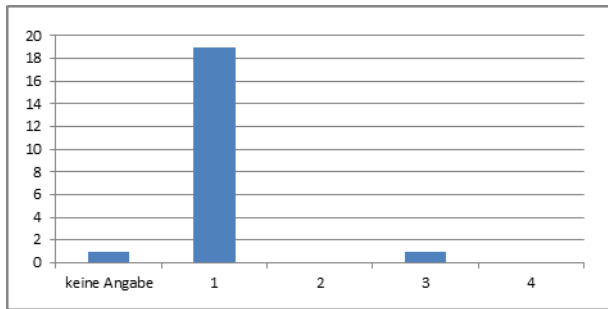

		Häufigkeit	Prozent	gültige Prozente	kumulierte Prozente
1	sehr wahrscheinlich	19	90,5	95,0	95,0
2	eher wahrscheinlich	0	0	0	95,0
3	eher unwahrscheinlich	1	4,8	5,0	100,0
4	sehr unwahrscheinlich	0	0	0	100,0
	gesamt	20	95,2	100,0	
	keine Angabe	1	4,8		
	gesamt	21	100,0		

		Häufigkeit	Prozent	gültige Prozente	kumulierte Prozente
1	sehr erwünscht	1	4,8	5,0	5,0
2	eher erwünscht	18	85,7	90,0	95,0
3	eher unerwünscht	0	0	0	95,0
4	sehr unerwünscht	1	4,8	5,0	100,0
	gesamt	20	95,2	100,0	
	keine Angabe	1	4,8		
	gesamt	21	100,0		

Aspekt der Realisierung der Zunahme der Bedeutung von Entgeltregimes, wie z.B. von Zoll-, Maut- und sonstigen Roadpricingsystemen, bis zum Ende der Dekade 2010-2020

Auswirkungen der Realisierung im Bereich der Logistik

statistische Gruppenantwort

Mittelwert	Median	Varianz
1,95	2	0,719

Visualisierung der Positionierung von Median und Mittelwert der Gruppenantwort

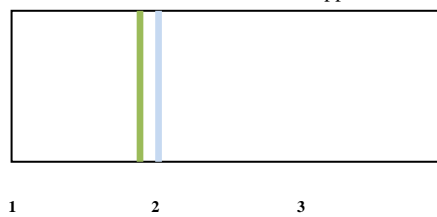

Legende:

- Median
- Mittelwert

Häufigkeitsverteilung

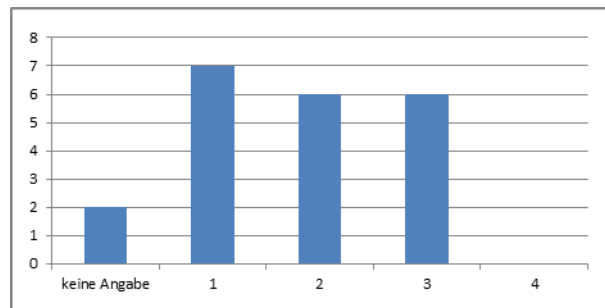

		Häufigkeit	Prozent	gültige Prozente	kumulierte Prozente
1	sehr hoch	7	33,3	36,8	36,8
2	eher hoch	6	28,6	31,6	68,4
3	eher gering	6	28,6	31,6	100,0
4	sehr gering	0	0	0	100,0
	gesamt	19	90,5	100,0	
	keine Angabe	2	9,5		
	gesamt	21	100,0		

**A.17 Technologisch Logistiktrends
der vierten Befragungsrunde insgesamt**

Aspekt der Realisierung von speziellen Telematik-Anwendungen bis zum Ende der Dekade 2010-2020

Wahrscheinlichkeit der Realisierung
im Bereich der Logistik

Erwünschtheit der Realisierung
im Bereich der Logistik

statistische Gruppenantwort

Mittelwert	Median	Varianz
1	1	0

Mittelwert	Median	Varianz
1,17	1	0,219

Visualisierung der Positionierung
von Median und Mittelwert der Gruppenantwort



Legende:

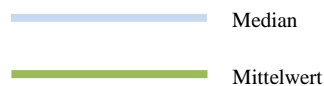

Visualisierung der Positionierung
von Median und Mittelwert der Gruppenantwort



Legende:



Häufigkeitsverteilung

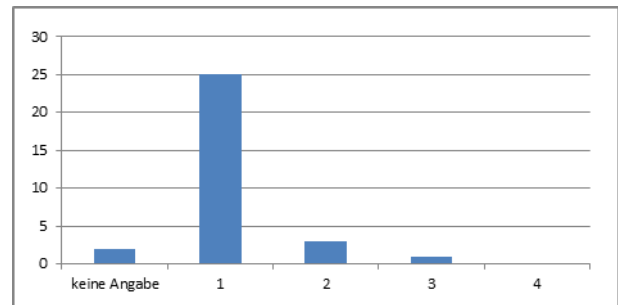
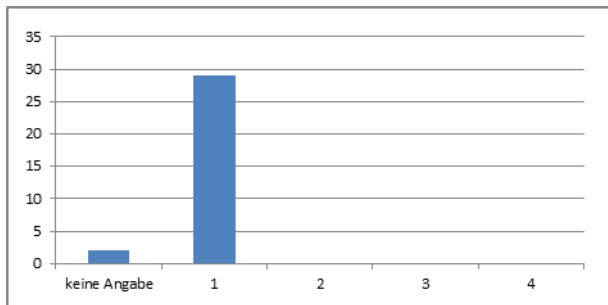

		Häufigkeit	Prozent	gültige Prozente	kumulierte Prozente
1	sehr wahrscheinlich	29	93,5	100,0	100,0
2	eher wahrscheinlich	0	0	0	100,0
3	eher unwahrscheinlich	0	0	0	100,0
4	sehr unwahrscheinlich	0	0	0	100,0
	gesamt	29	93,5	100,0	
	keine Angabe	2	6,5		
	gesamt	31	100,0		

		Häufigkeit	Prozent	gültige Prozente	kumulierte Prozente
1	sehr erwünscht	25	80,6	86,2	86,2
2	eher erwünscht	3	9,7	10,3	96,6
3	eher unerwünscht	1	3,2	3,4	100,0
4	sehr unerwünscht	0	0	0	100,0
	gesamt	29	93,5	100,0	
	keine Angabe	2	6,5		
	gesamt	31	100,0		

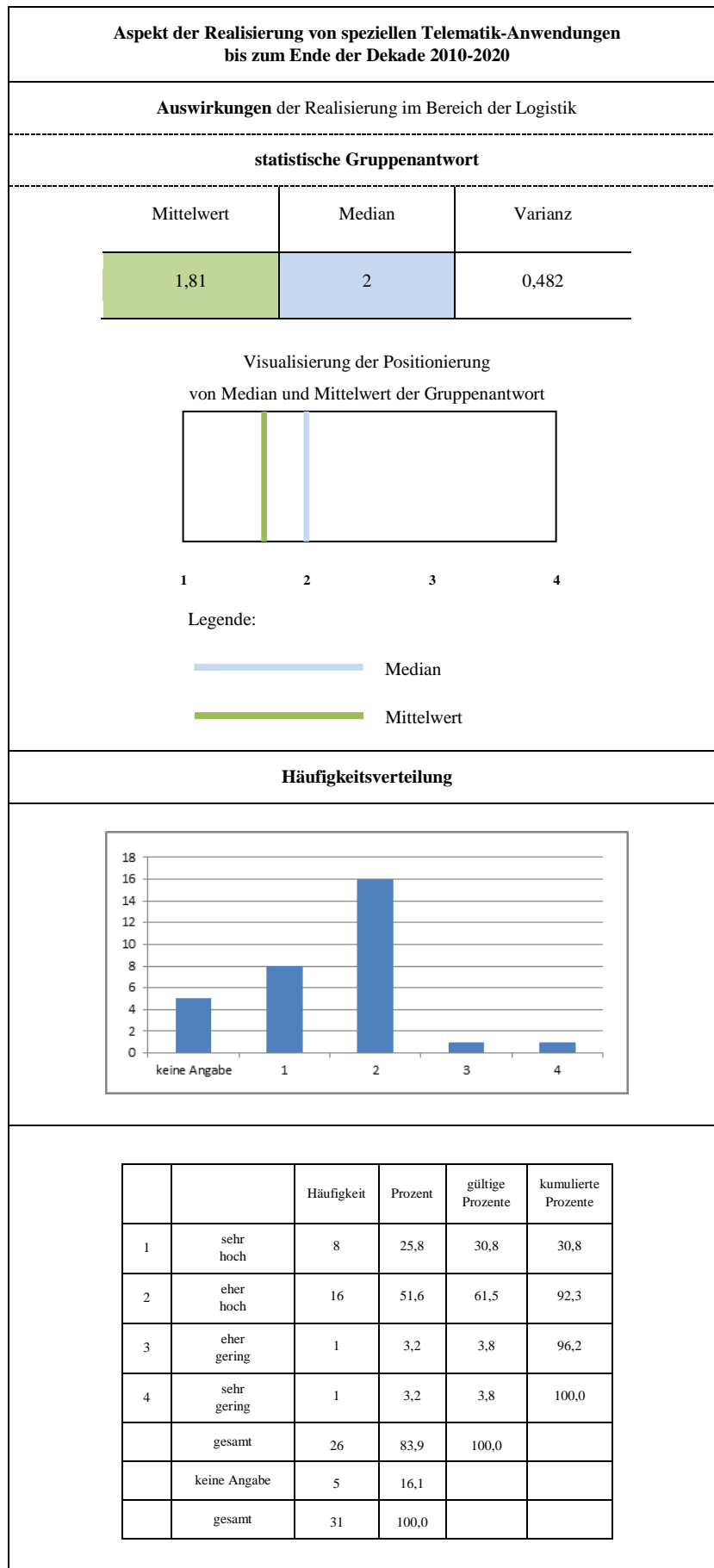

**Aspekt der Realisierung von Informatisierung,
d.h. verstärkter Durchdringung logistischer Systeme mit Informations- und Kommunikationstechniken, im Allgemeinen
bis zum Ende der Dekade 2010-2020**

Wahrscheinlichkeit der Realisierung
im Bereich der Logistik

Erwünschtheit der Realisierung
im Bereich der Logistik

statistische Gruppenantwort

Mittelwert

Median

Varianz

1

1

0

Mittelwert

Median

Varianz

1,17

1

0,282

Visualisierung der Positionierung
von Median und Mittelwert der Gruppenantwort

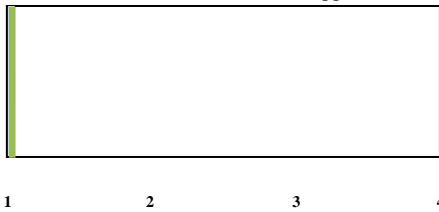

Legende:

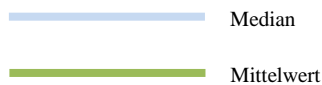

Visualisierung der Positionierung
von Median und Mittelwert der Gruppenantwort

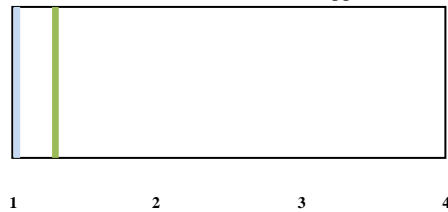

Legende:



Häufigkeitsverteilung

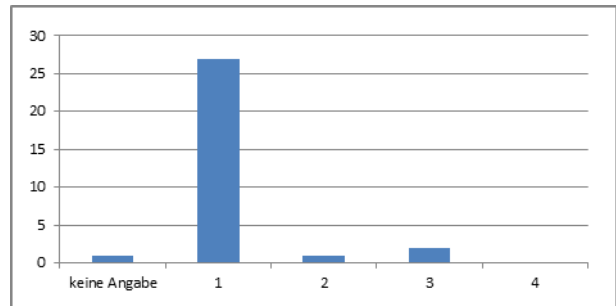
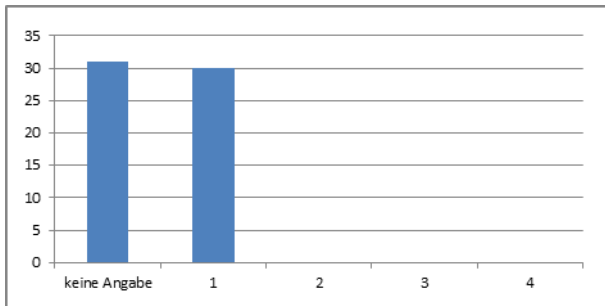

		Häufigkeit	Prozent	gültige Prozente	kumulierte Prozente
1	sehr wahrscheinlich	30	96,8	100,0	100,0
2	eher wahrscheinlich	0	0	0	100,0
3	eher unwahrscheinlich	0	0	0	100,0
4	sehr unwahrscheinlich	0	0	0	100,0
	gesamt	30	96,8	100,0	
	keine Angabe	1	3,2		
	gesamt	31	100,0		

		Häufigkeit	Prozent	gültige Prozente	kumulierte Prozente
1	sehr erwünscht	27	87,1	90,0	90,0
2	eher erwünscht	1	3,2	3,3	93,3
3	eher unerwünscht	2	6,5	6,7	100,0
4	sehr unerwünscht	0	0	0	100,0
	gesamt	30	96,8	100,0	
	keine Angabe	1	3,2		
	gesamt	31	100,0		

**Aspekt der Realisierung von Informatisierung,
d.h. verstärkter Durchdringung logistischer Systeme
mit Informations- und Kommunikationstechniken, im Allgemeinen
bis zum Ende der Dekade 2010-2020**

Auswirkungen der Realisierung im Bereich der Logistik

statistische Gruppenantwort

Mittelwert	Median	Varianz
1,43	1	0,254

Visualisierung der Positionierung
von Median und Mittelwert der Gruppenantwort

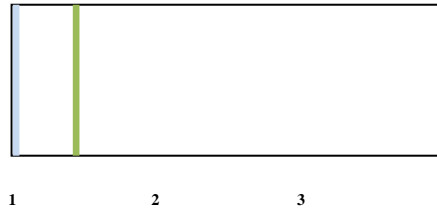



Legende:

- Median
- Mittelwert

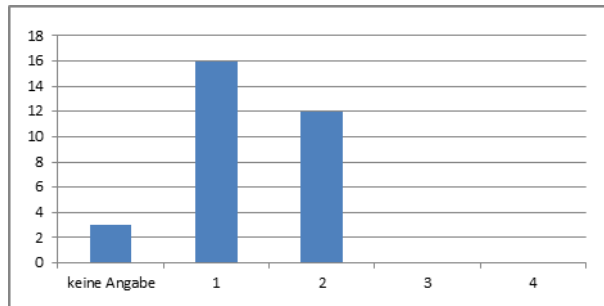
Häufigkeitsverteilung

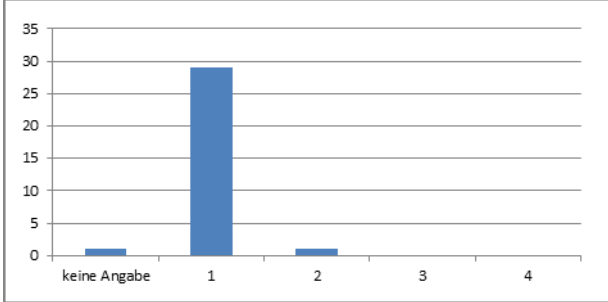
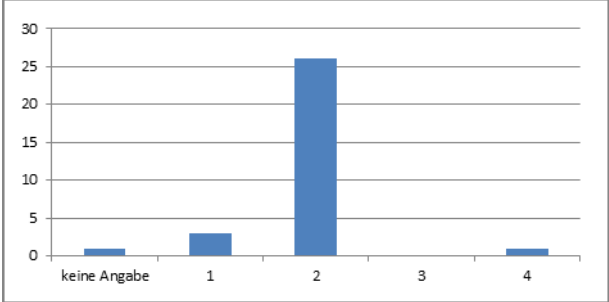

		Häufigkeit	Prozent	gültige Prozente	kumulierte Prozente
1	sehr hoch	16	51,6	57,1	57,1
2	eher hoch	12	38,7	42,9	100,0
3	eher gering	0	0	0	100,0
4	sehr gering	0	0	0	100,0
	gesamt	28	90,3	100,0	
	keine Angabe	3	9,7		
	gesamt	31	100,0		

Aspekt der Realisierung der Anwendung des GPS-Satellitennavigationssystems bis zum Ende der Dekade 2010-2020																																																																																																					
Wahrscheinlichkeit der Realisierung im Bereich der Logistik			Erwünschtheit der Realisierung im Bereich der Logistik																																																																																																		
statistische Gruppenantwort																																																																																																					
Mittelwert	Median	Varianz	Mittelwert	Median	Varianz																																																																																																
1,03	1	0,033	1,97	2	0,240																																																																																																
Visualisierung der Positionierung von Median und Mittelwert der Gruppenantwort			Visualisierung der Positionierung von Median und Mittelwert der Gruppenantwort																																																																																																		
																																																																																																					
1 2 3 4 Legende: — Median — Mittelwert			1 2 3 4 Legende: — Median — Mittelwert																																																																																																		
Häufigkeitsverteilung																																																																																																					
																																																																																																					
<table border="1" style="width: 100%; border-collapse: collapse;"> <thead> <tr> <th></th> <th></th> <th>Häufigkeit</th> <th>Prozent</th> <th>gültige Prozente</th> <th>kumulierte Prozente</th> </tr> </thead> <tbody> <tr> <td>1</td> <td>sehr wahrscheinlich</td> <td>29</td> <td>93,5</td> <td>96,7</td> <td>96,7</td> </tr> <tr> <td>2</td> <td>eher wahrscheinlich</td> <td>1</td> <td>3,2</td> <td>3,3</td> <td>100,0</td> </tr> <tr> <td>3</td> <td>eher unwahrscheinlich</td> <td>0</td> <td>0</td> <td>0</td> <td>100,0</td> </tr> <tr> <td>4</td> <td>sehr unwahrscheinlich</td> <td>0</td> <td>0</td> <td>0</td> <td>100,0</td> </tr> <tr> <td></td> <td>gesamt</td> <td>30</td> <td>96,8</td> <td>100,0</td> <td></td> </tr> <tr> <td></td> <td>keine Angabe</td> <td>1</td> <td>3,2</td> <td></td> <td></td> </tr> <tr> <td></td> <td>gesamt</td> <td>31</td> <td>100,0</td> <td></td> <td></td> </tr> </tbody> </table>					Häufigkeit	Prozent	gültige Prozente	kumulierte Prozente	1	sehr wahrscheinlich	29	93,5	96,7	96,7	2	eher wahrscheinlich	1	3,2	3,3	100,0	3	eher unwahrscheinlich	0	0	0	100,0	4	sehr unwahrscheinlich	0	0	0	100,0		gesamt	30	96,8	100,0			keine Angabe	1	3,2				gesamt	31	100,0			<table border="1" style="width: 100%; border-collapse: collapse;"> <thead> <tr> <th></th> <th></th> <th>Häufigkeit</th> <th>Prozent</th> <th>gültige Prozente</th> <th>kumulierte Prozente</th> </tr> </thead> <tbody> <tr> <td>1</td> <td>sehr erwünscht</td> <td>3</td> <td>9,7</td> <td>10,0</td> <td>10,0</td> </tr> <tr> <td>2</td> <td>eher erwünscht</td> <td>26</td> <td>83,9</td> <td>86,7</td> <td>96,7</td> </tr> <tr> <td>3</td> <td>eher unerwünscht</td> <td>0</td> <td>0</td> <td>0</td> <td>96,7</td> </tr> <tr> <td>4</td> <td>sehr unerwünscht</td> <td>1</td> <td>3,2</td> <td>3,3</td> <td>100,0</td> </tr> <tr> <td></td> <td>gesamt</td> <td>30</td> <td>96,8</td> <td>100,0</td> <td></td> </tr> <tr> <td></td> <td>keine Angabe</td> <td>1</td> <td>3,2</td> <td></td> <td></td> </tr> <tr> <td></td> <td>gesamt</td> <td>31</td> <td>100,0</td> <td></td> <td></td> </tr> </tbody> </table>					Häufigkeit	Prozent	gültige Prozente	kumulierte Prozente	1	sehr erwünscht	3	9,7	10,0	10,0	2	eher erwünscht	26	83,9	86,7	96,7	3	eher unerwünscht	0	0	0	96,7	4	sehr unerwünscht	1	3,2	3,3	100,0		gesamt	30	96,8	100,0			keine Angabe	1	3,2				gesamt	31	100,0		
		Häufigkeit	Prozent	gültige Prozente	kumulierte Prozente																																																																																																
1	sehr wahrscheinlich	29	93,5	96,7	96,7																																																																																																
2	eher wahrscheinlich	1	3,2	3,3	100,0																																																																																																
3	eher unwahrscheinlich	0	0	0	100,0																																																																																																
4	sehr unwahrscheinlich	0	0	0	100,0																																																																																																
	gesamt	30	96,8	100,0																																																																																																	
	keine Angabe	1	3,2																																																																																																		
	gesamt	31	100,0																																																																																																		
		Häufigkeit	Prozent	gültige Prozente	kumulierte Prozente																																																																																																
1	sehr erwünscht	3	9,7	10,0	10,0																																																																																																
2	eher erwünscht	26	83,9	86,7	96,7																																																																																																
3	eher unerwünscht	0	0	0	96,7																																																																																																
4	sehr unerwünscht	1	3,2	3,3	100,0																																																																																																
	gesamt	30	96,8	100,0																																																																																																	
	keine Angabe	1	3,2																																																																																																		
	gesamt	31	100,0																																																																																																		

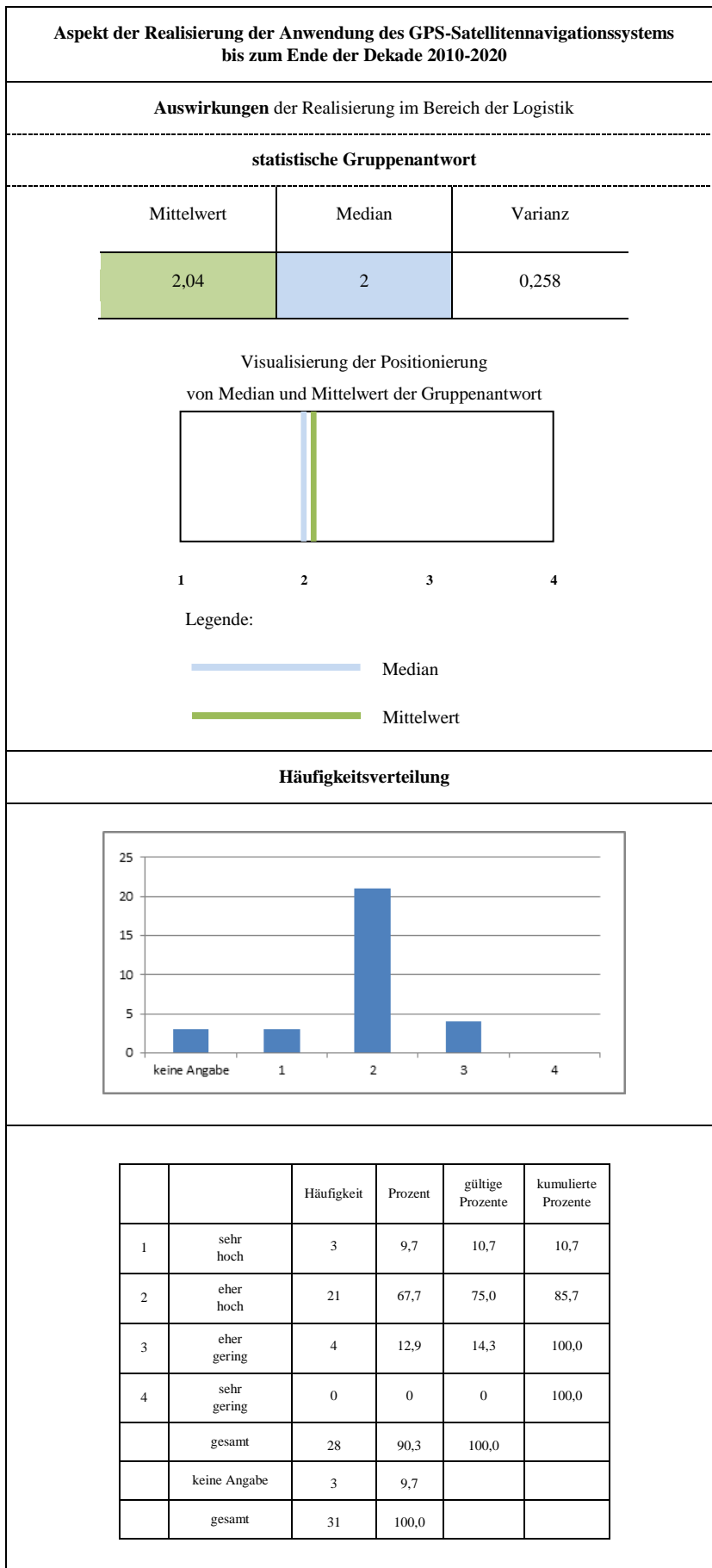

Aspekt der Realisierung von Verkehrsinformationssystemen zur Realzeit-Tourensteuerung im Allgemeinen bis zum Ende der Dekade 2010-2020

Wahrscheinlichkeit der Realisierung im Bereich der Logistik

Erwünschtheit der Realisierung im Bereich der Logistik

statistische Gruppenantwort

Mittelwert	Median	Varianz
1,07	1	0,064

Mittelwert	Median	Varianz
1,10	1	0,093

Visualisierung der Positionierung von Median und Mittelwert der Gruppenantwort



Legende:

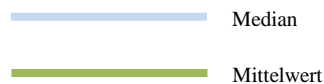

Visualisierung der Positionierung von Median und Mittelwert der Gruppenantwort



Legende:



Häufigkeitsverteilung

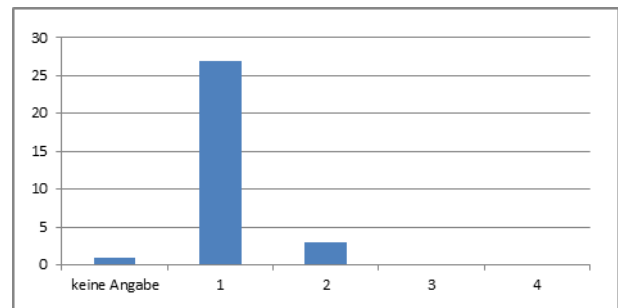
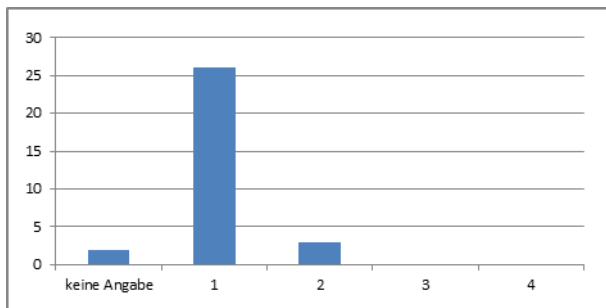

		Häufigkeit	Prozent	gültige Prozente	kumulierte Prozente
1	sehr wahrscheinlich	28	90,3	93,3	93,3
2	eher wahrscheinlich	2	6,5	6,7	100,0
3	eher unwahrscheinlich	0	0	0	100,0
4	sehr unwahrscheinlich	0	0	0	100,0
	gesamt	30	96,8	100,0	
	keine Angabe	1	3,2		
	gesamt	31	100,0		

		Häufigkeit	Prozent	gültige Prozente	kumulierte Prozente
1	sehr erwünscht	27	87,1	90,0	90,0
2	eher erwünscht	3	9,7	10,0	100,0
3	eher unerwünscht	0	0	0	100,0
4	sehr unerwünscht	0	0	0	100,0
	gesamt	30	96,8	100,0	
	keine Angabe	1	3,2		
	gesamt	31	100,0		

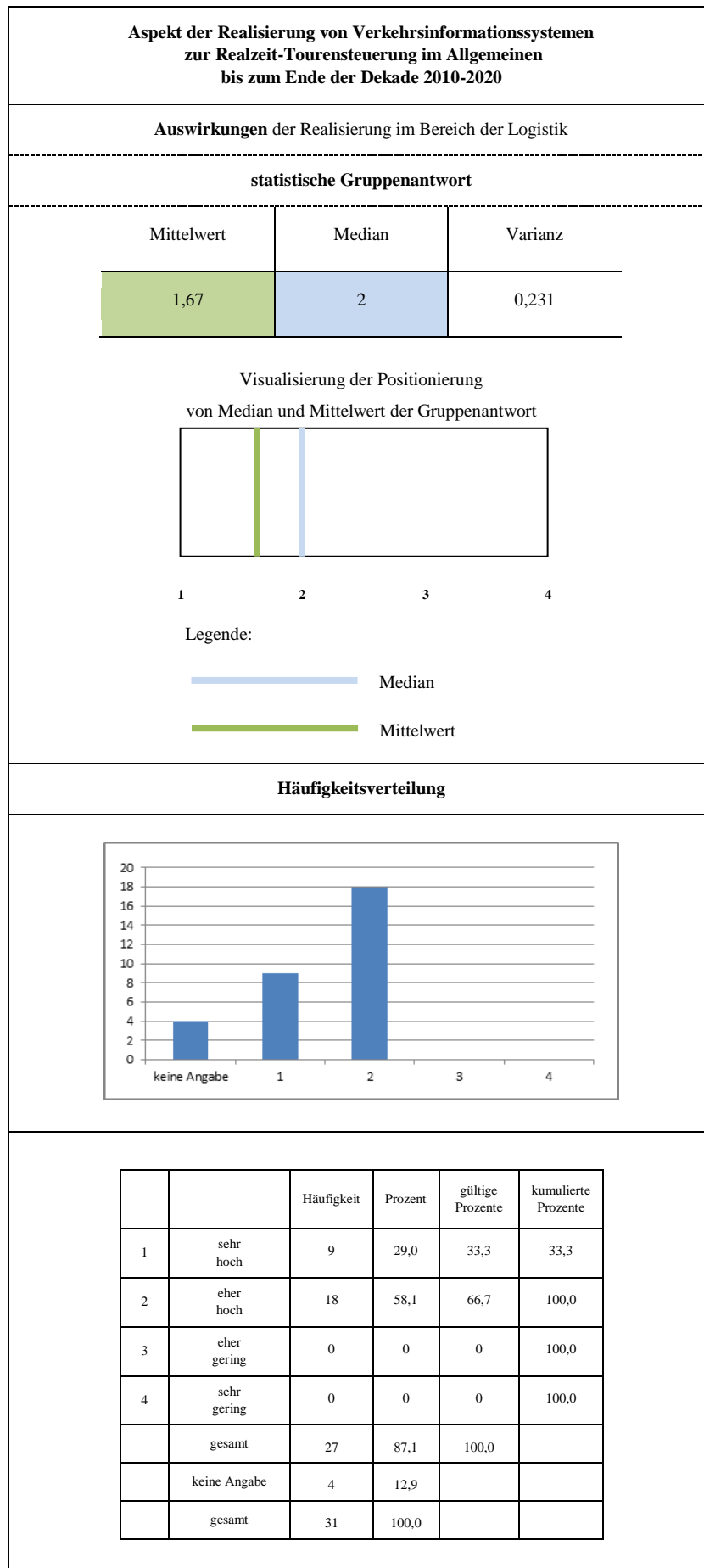

Aspekt der Realisierung von elektronischen Marktplätzen für Transportdienstleistungen (Frachtenbörsen) bis zum Ende der Dekade 2010-2020

Wahrscheinlichkeit der Realisierung im Bereich der Logistik

Erwünschtheit der Realisierung im Bereich der Logistik

statistische Gruppenantwort

Mittelwert Median Varianz

1,07	1	0,064
------	---	-------

Mittelwert Median Varianz

2	2	0,276
---	---	-------

Visualisierung der Positionierung von Median und Mittelwert der Gruppenantwort



Legende:

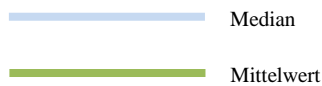

Visualisierung der Positionierung von Median und Mittelwert der Gruppenantwort

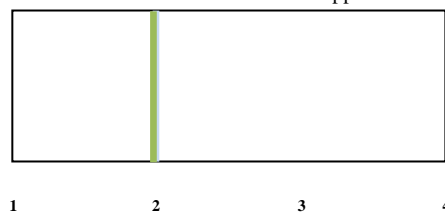

Legende:



Häufigkeitsverteilung

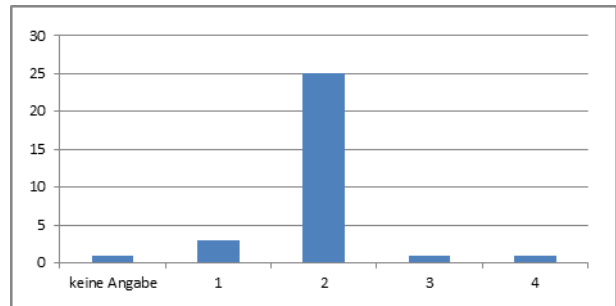
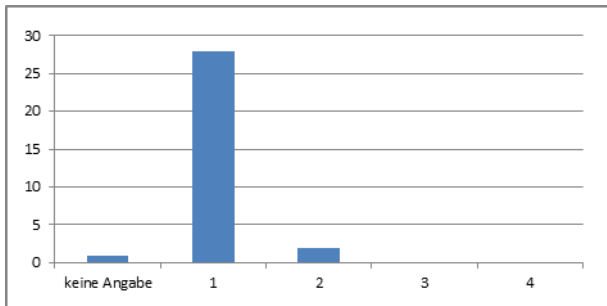

		Häufigkeit	Prozent	gültige Prozente	kumulierte Prozente
1	sehr wahrscheinlich	28	90,3	93,3	93,3
2	eher wahrscheinlich	2	6,5	6,7	100,0
3	eher unwahrscheinlich	0	0	0	100,0
4	sehr unwahrscheinlich	0	0	0	100,0
	gesamt	30	96,8	100,0	
	keine Angabe	1	3,2		
	gesamt	31	100,0		

		Häufigkeit	Prozent	gültige Prozente	kumulierte Prozente
1	sehr erwünscht	3	9,7	10,0	10,0
2	eher erwünscht	25	80,6	83,3	93,3
3	eher unerwünscht	1	3,2	3,3	96,7
4	sehr unerwünscht	1	3,2	3,3	100,0
	gesamt	30	96,8	100,0	
	keine Angabe	1	3,2		
	gesamt	31	100,0		

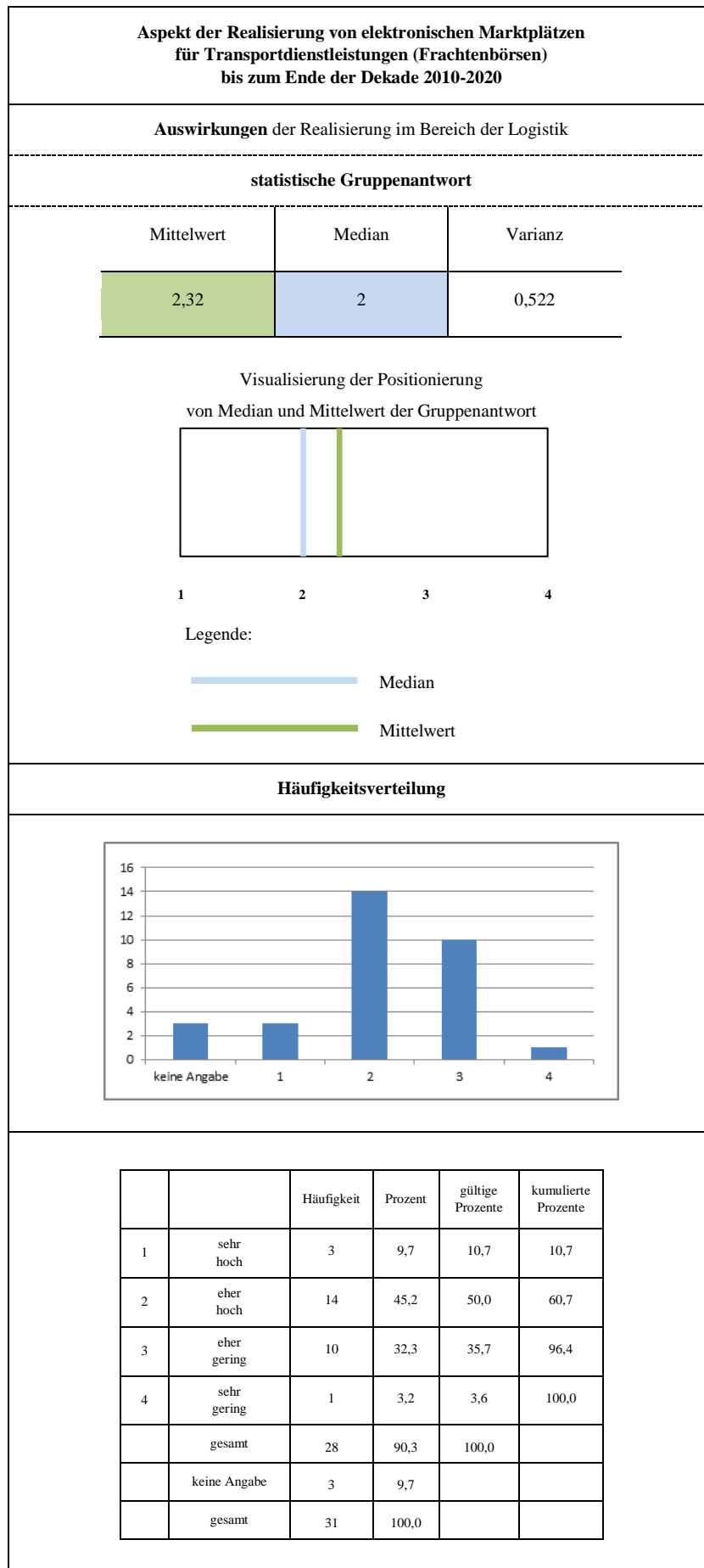

Aspekt der Realisierung von spezieller Vernetzung und Integration durch IT-Systeme bis zum Ende der Dekade 2010-2020

Wahrscheinlichkeit der Realisierung
im Bereich der Logistik

Erwünschtheit der Realisierung
im Bereich der Logistik

statistische Gruppenantwort

Mittelwert	Median	Varianz
1,10	1	0,096

Mittelwert	Median	Varianz
1,10	1	0,167

Visualisierung der Positionierung
von Median und Mittelwert der Gruppenantwort

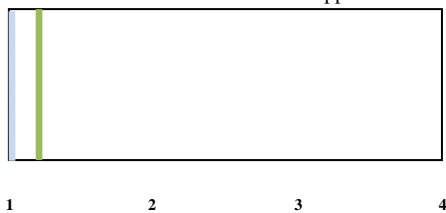

Legende:

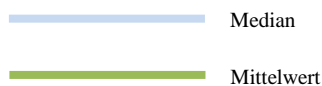

Visualisierung der Positionierung
von Median und Mittelwert der Gruppenantwort



Legende:



Häufigkeitsverteilung

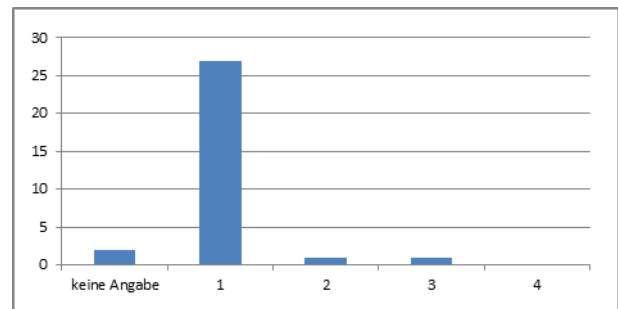
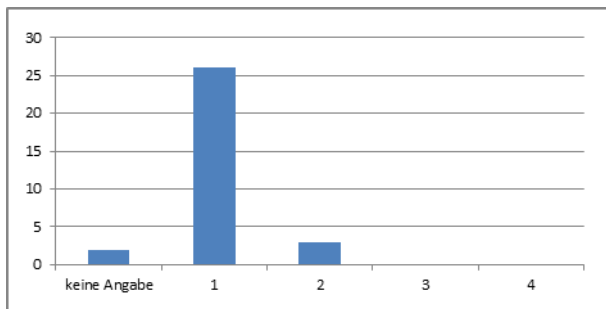

		Häufigkeit	Prozent	gültige Prozente	kumulierte Prozente
1	sehr wahrscheinlich	26	83,9	89,7	89,7
2	eher wahrscheinlich	3	9,7	10,3	100,0
3	eher unwahrscheinlich	0	0	0	100,0
4	sehr unwahrscheinlich	0	0	0	100,0
	gesamt	29	93,5	100,0	
	keine Angabe	2	6,5		
	gesamt	31	100,0		

		Häufigkeit	Prozent	gültige Prozente	kumulierte Prozente
1	sehr erwünscht	27	87,1	93,1	93,1
2	eher erwünscht	1	3,2	3,4	96,6
3	eher unerwünscht	1	3,2	3,4	100,0
4	sehr unerwünscht	0	0	0	100,0
	gesamt	29	93,5	100,0	
	keine Angabe	2	6,5		
	gesamt	31	100,0		

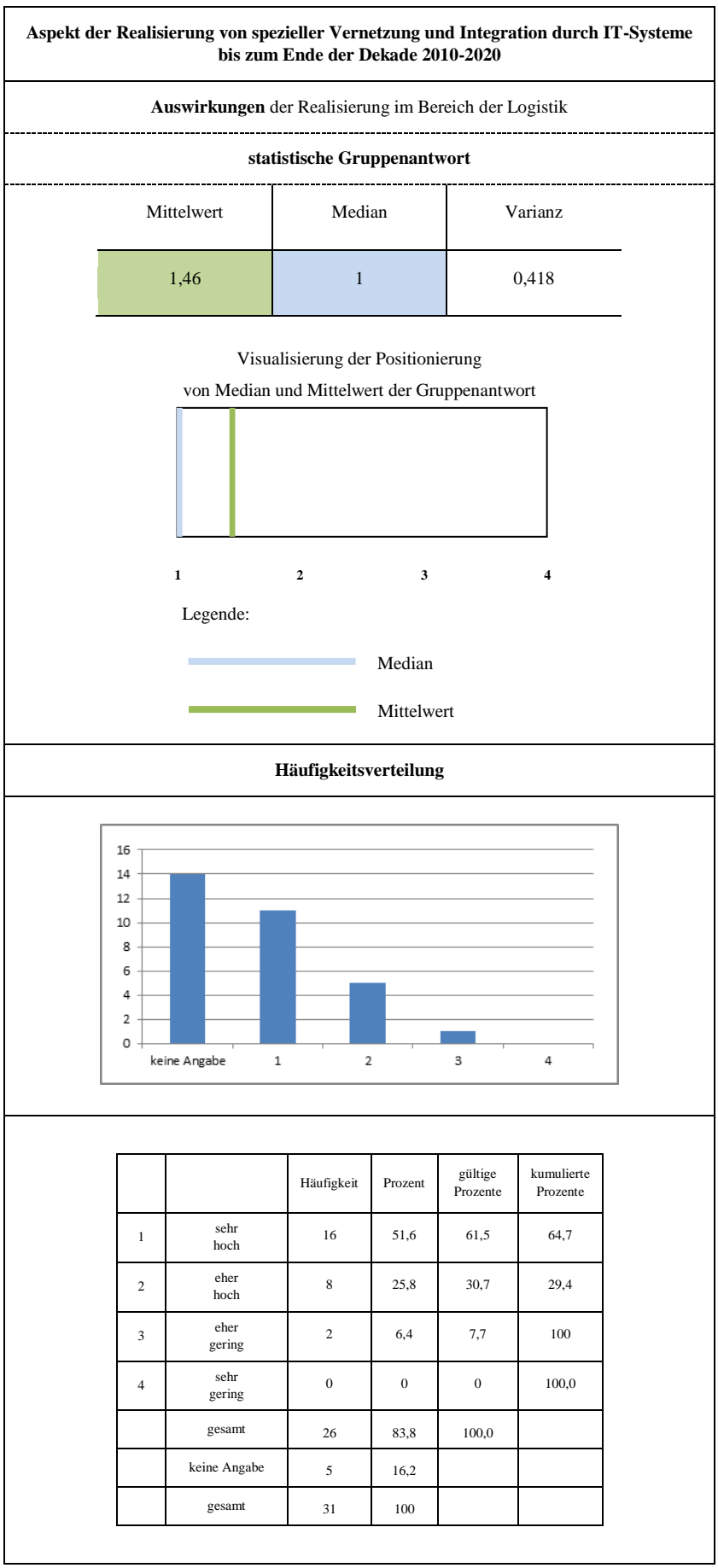

Aspekt der Realisierung der speziellen Echtzeitfähigkeit von Verkehrsinformationssystemen bis zum Ende der Dekade 2010-2020

Wahrscheinlichkeit der Realisierung
im Bereich der Logistik

Erwünschtheit der Realisierung
im Bereich der Logistik

statistische Gruppenantwort

Mittelwert	Median	Varianz
1,10	1	0,162

Mittelwert	Median	Varianz
1,20	1	0,300

Visualisierung der Positionierung
von Median und Mittelwert der Gruppenantwort



Legende:

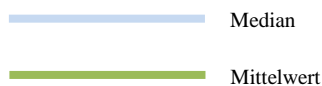

Visualisierung der Positionierung
von Median und Mittelwert der Gruppenantwort



Legende:

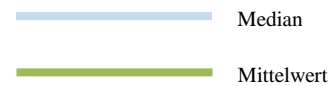

Häufigkeitsverteilung

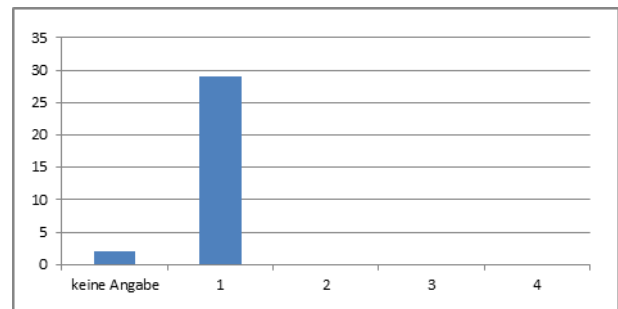
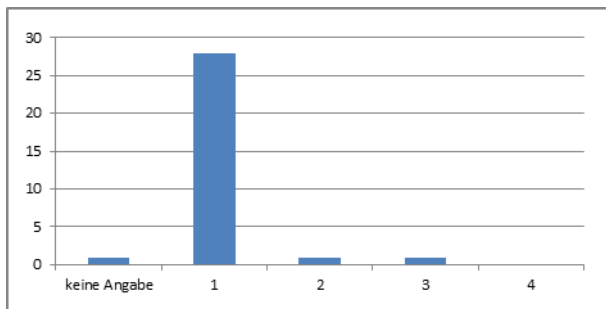

		Häufigkeit	Prozent	gültige Prozente	kumulierte Prozente
1	sehr wahrscheinlich	28	90,3	93,3	93,3
2	eher wahrscheinlich	1	3,2	3,3	96,7
3	eher unwahrscheinlich	1	3,2	3,3	100,0
4	sehr unwahrscheinlich	0	0	0	
	gesamt	30	96,8	100,0	
	keine Angabe	1	3,2		
	gesamt	31	100,0		

		Häufigkeit	Prozent	gültige Prozente	kumulierte Prozente
1	sehr erwünscht	28	90,3	93,3	93,3
2	eher erwünscht	0	0	0	
3	eher unerwünscht	1	3,2	3,3	96,6
4	sehr unerwünscht	1	3,2	3,3	100
	gesamt	30	96,7	100,0	
	keine Angabe	1	3,2		
	gesamt	31	100		

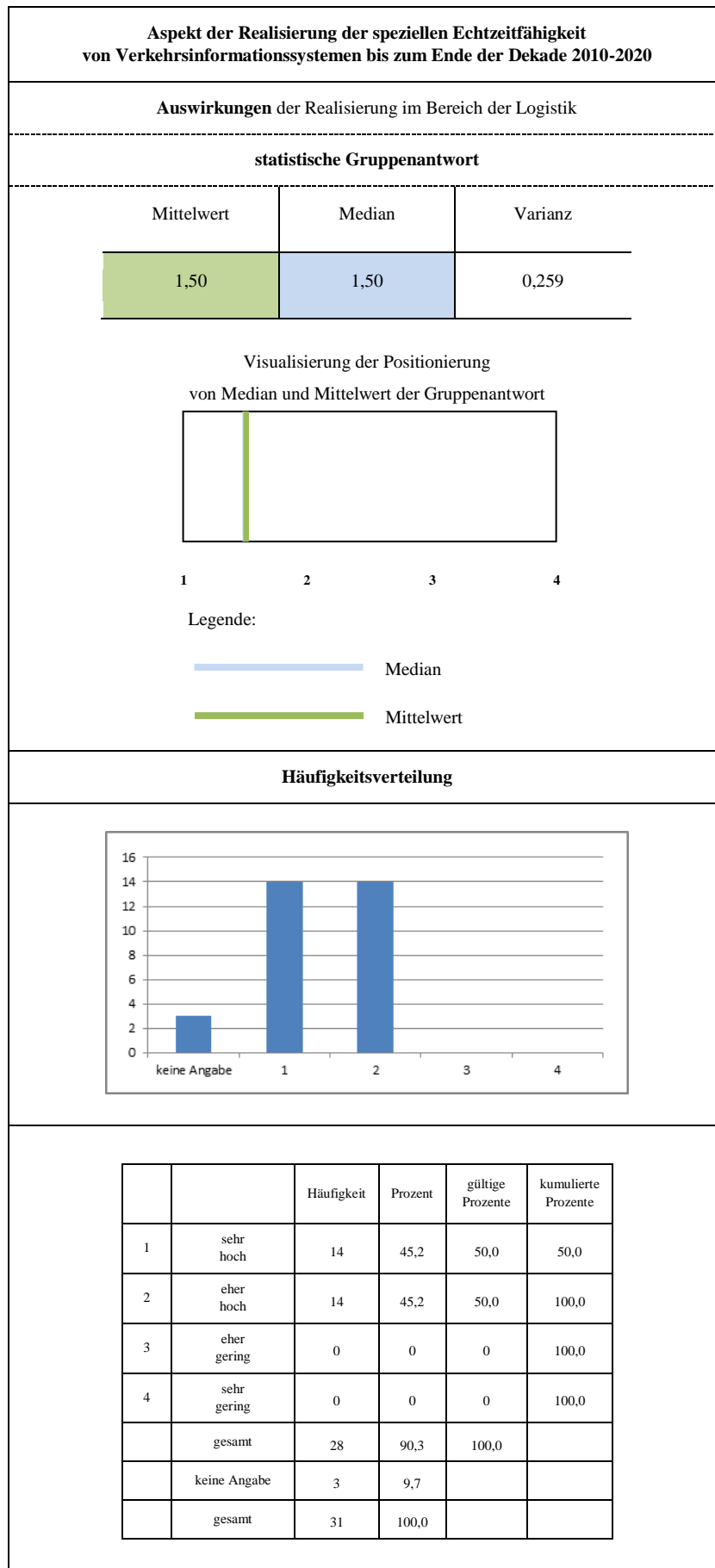

Aspekt der Realisierung von speziellem Mobile Computing bis zum Ende der Dekade 2010-2020

Wahrscheinlichkeit der Realisierung
im Bereich der Logistik

Erwünschtheit der Realisierung
im Bereich der Logistik

statistische Gruppenantwort

Mittelwert

Median

Varianz

1,14

1

0,123

Mittelwert

Median

Varianz

2,10

2

0,239

Visualisierung der Positionierung
von Median und Mittelwert der Gruppenantwort

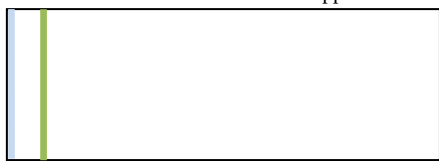

1 2 3 4

Legende:

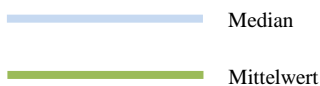

Visualisierung der Positionierung
von Median und Mittelwert der Gruppenantwort

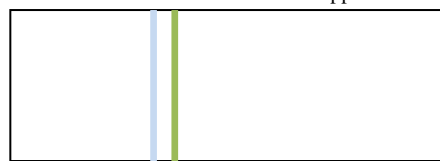

1 2 3 4

Legende:



Häufigkeitsverteilung

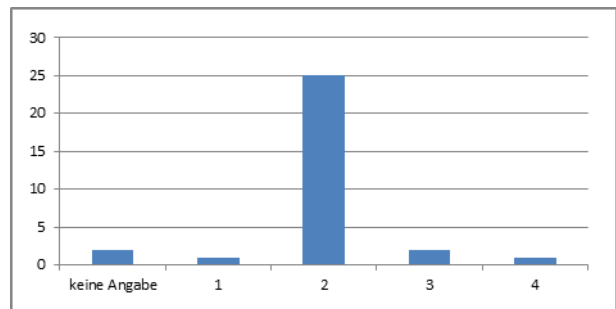
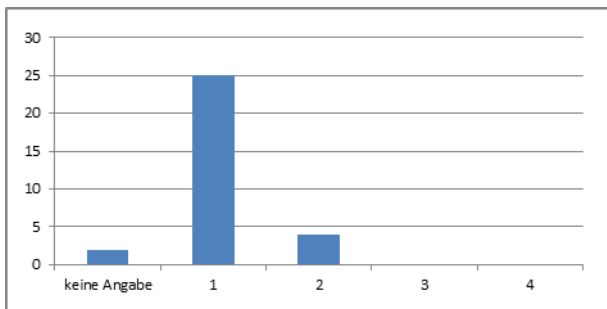

		Häufigkeit	Prozent	gültige Prozente	kumulierte Prozente
1	sehr wahrscheinlich	25	80,6	86,2	86,2
2	eher wahrscheinlich	4	12,9	13,8	100,0
3	eher unwahrscheinlich	0	0	0	100,0
4	sehr unwahrscheinlich	0	0	0	100,0
	gesamt	29	93,5	100,0	
	keine Angabe	2	6,5		
	gesamt	31	100,0		

		Häufigkeit	Prozent	gültige Prozente	kumulierte Prozente
1	sehr erwünscht	1	3,2	3,4	3,4
2	eher erwünscht	25	80,6	86,2	89,7
3	eher unerwünscht	2	6,5	6,9	96,6
4	sehr unerwünscht	1	3,2	3,4	100,0
	gesamt	29	93,5	100,0	
	keine Angabe	2	6,5		
	gesamt	31	100,0		

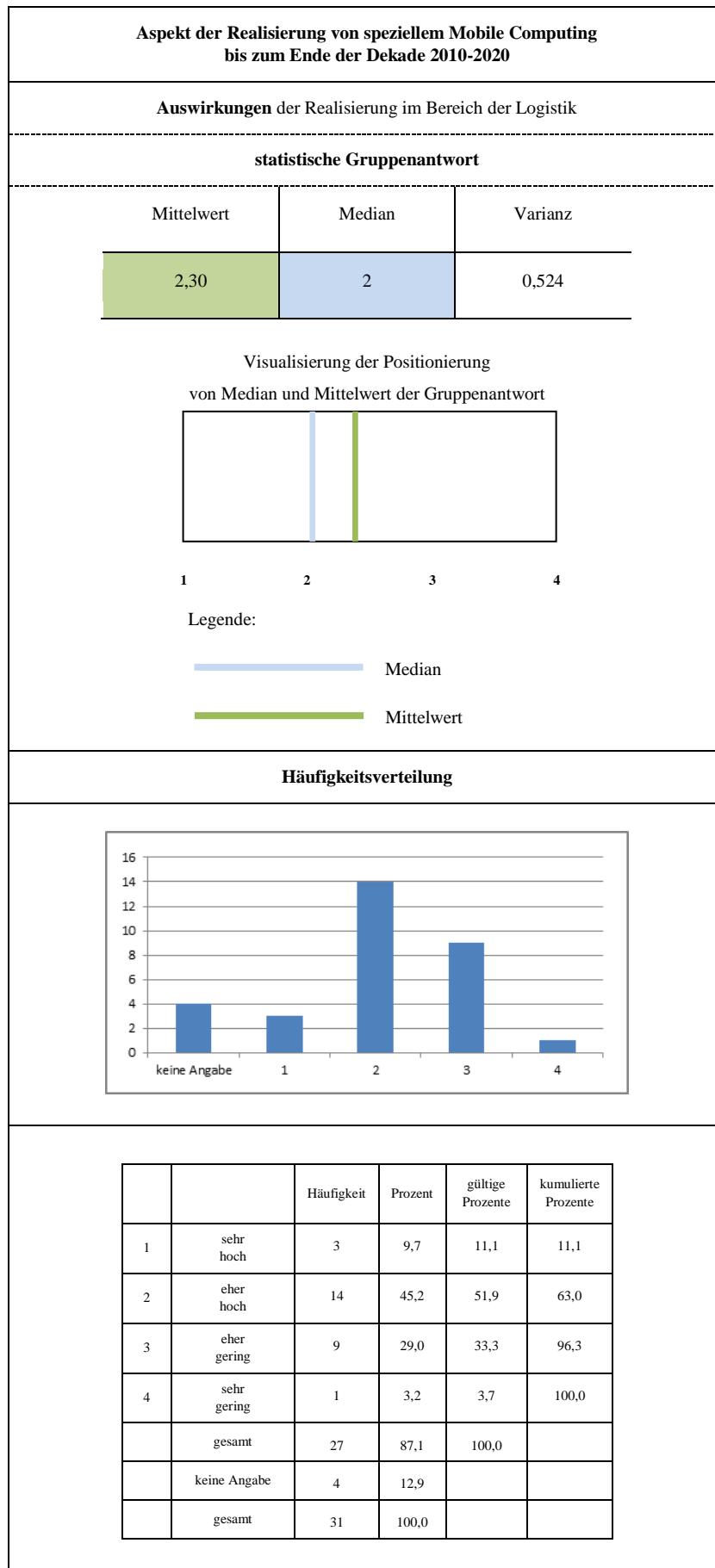

Aspekt der Realisierung spezieller Verkehrsinformationssysteme zur Reduzierung von Treibhausgasemissionen bis zum Ende der Dekade 2010-2020

Wahrscheinlichkeit der Realisierung im Bereich der Logistik

Erwünschtheit der Realisierung im Bereich der Logistik

statistische Gruppenantwort

Mittelwert

Median

Varianz

1,20

1

0,372

Mittelwert

Median

Varianz

1,20

1

0,234

Visualisierung der Positionierung von Median und Mittelwert der Gruppenantwort

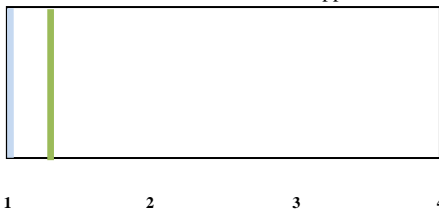

Legende:



Visualisierung der Positionierung von Median und Mittelwert der Gruppenantwort



Legende:





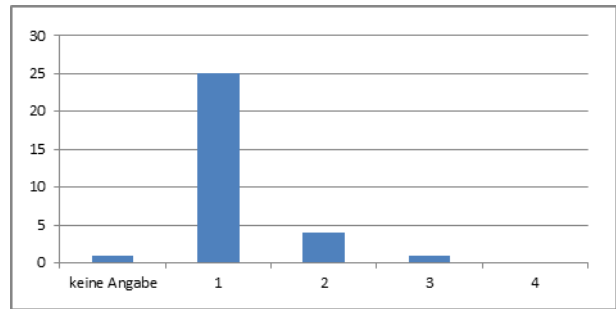
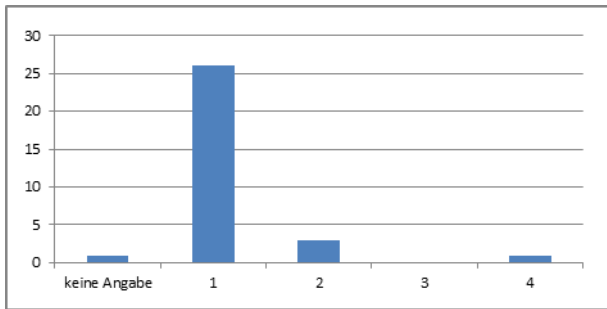

Häufigkeitsverteilung

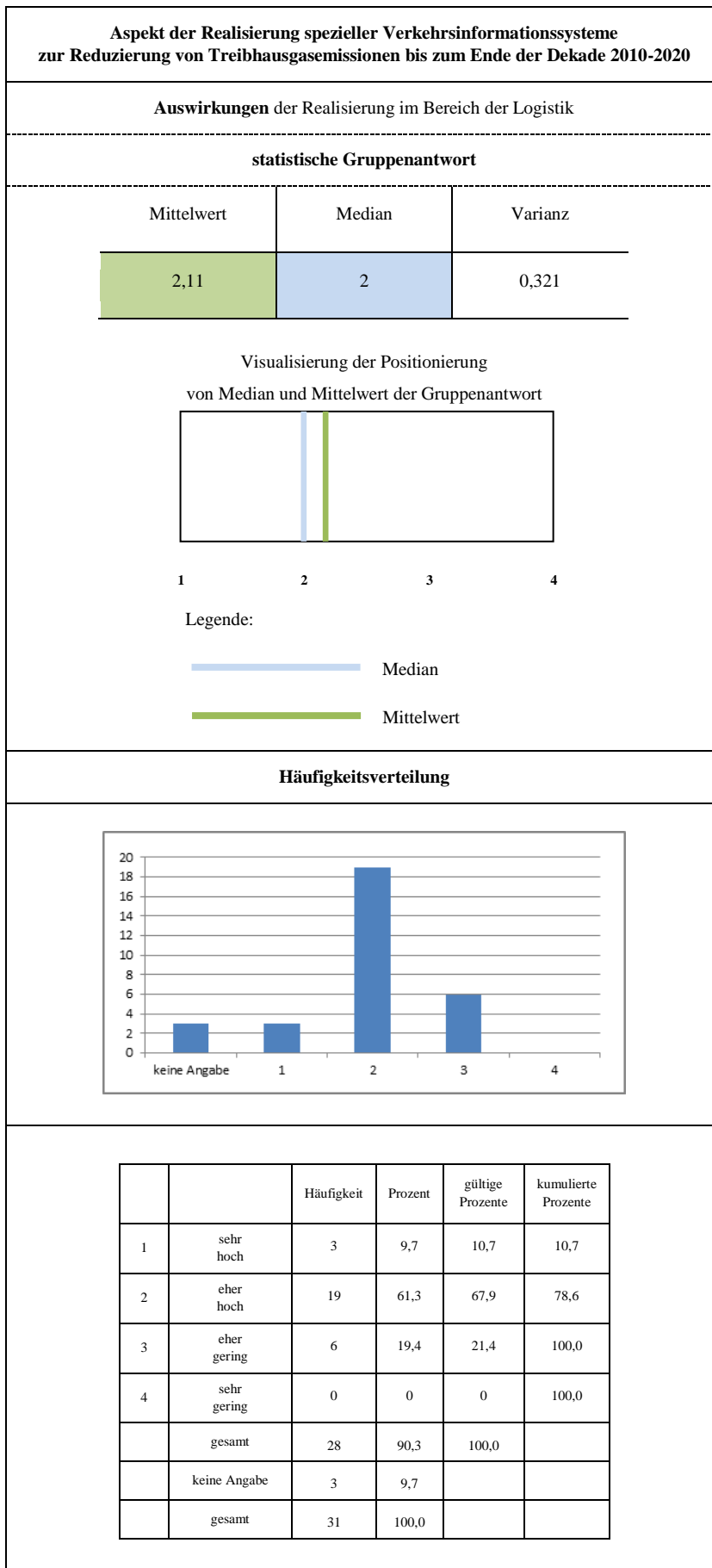

		Häufigkeit	Prozent	gültige Prozente	kumulierte Prozente
1	sehr wahrscheinlich	26	83,9	86,7	86,7
2	eher wahrscheinlich	3	9,7	10,0	96,7
3	eher unwahrscheinlich	0	0	0	96,7
4	sehr unwahrscheinlich	1	3,2	3,3	100,0
	gesamt	30	96,8	100,0	
	keine Angabe	1	3,2		
	gesamt	31	100,0		

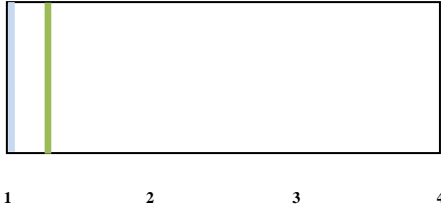
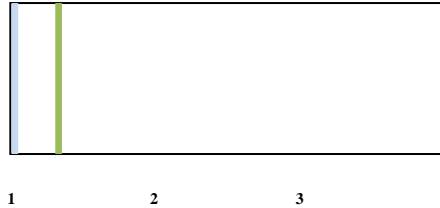
		Häufigkeit	Prozent	gültige Prozente	kumulierte Prozente
1	sehr erwünscht	25	80,6	83,3	83,3
2	eher erwünscht	4	12,9	13,3	96,7
3	eher unerwünscht	1	3,2	3,3	100,0
4	sehr unerwünscht	0	0	0	100,0
	gesamt	30	96,8	100,0	
	keine Angabe	1	3,2		
	gesamt	31	100,0		

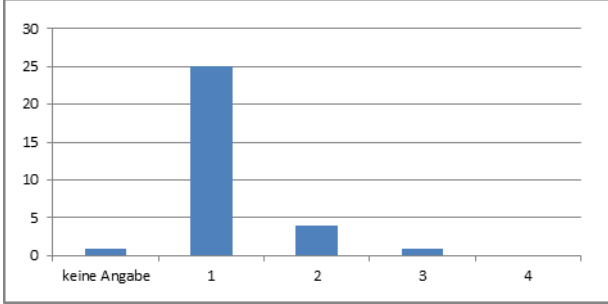
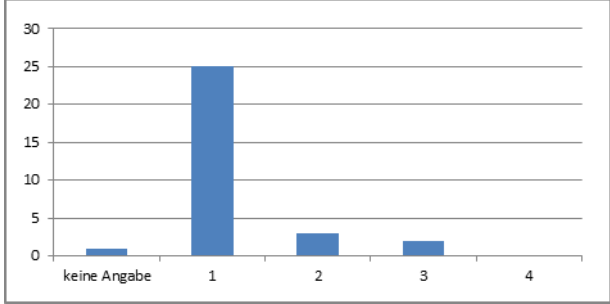

Aspekt der Realisierung von Simulationsmodellen und -methoden bis zum Ende der Dekade 2010-2020																																																																																																					
Wahrscheinlichkeit der Realisierung im Bereich der Logistik			Erwünschtheit der Realisierung im Bereich der Logistik																																																																																																		
statistische Gruppenantwort																																																																																																					
Mittelwert	Median	Varianz	Mittelwert	Median	Varianz																																																																																																
1,20	1	0,234	1,23	1	0,323																																																																																																
Visualisierung der Positionierung von Median und Mittelwert der Gruppenantwort 			Visualisierung der Positionierung von Median und Mittelwert der Gruppenantwort 																																																																																																		
Legende:  Median  Mittelwert			Legende:  Median  Mittelwert																																																																																																		
Häufigkeitsverteilung																																																																																																					
																																																																																																					
<table border="1" style="width:100%; border-collapse: collapse;"> <thead> <tr> <th></th> <th></th> <th>Häufigkeit</th> <th>Prozent</th> <th>gültige Prozente</th> <th>kumulierte Prozente</th> </tr> </thead> <tbody> <tr> <td>1</td> <td>sehr wahrscheinlich</td> <td>25</td> <td>80,6</td> <td>83,3</td> <td>83,3</td> </tr> <tr> <td>2</td> <td>eher wahrscheinlich</td> <td>4</td> <td>12,9</td> <td>13,3</td> <td>96,7</td> </tr> <tr> <td>3</td> <td>eher unwahrscheinlich</td> <td>1</td> <td>3,2</td> <td>3,3</td> <td>100,0</td> </tr> <tr> <td>4</td> <td>sehr unwahrscheinlich</td> <td>0</td> <td>0</td> <td>0</td> <td>100,0</td> </tr> <tr> <td></td> <td>gesamt</td> <td>30</td> <td>96,8</td> <td>100,0</td> <td></td> </tr> <tr> <td></td> <td>keine Angabe</td> <td>1</td> <td>3,2</td> <td></td> <td></td> </tr> <tr> <td></td> <td>gesamt</td> <td>31</td> <td>100,0</td> <td></td> <td></td> </tr> </tbody> </table>					Häufigkeit	Prozent	gültige Prozente	kumulierte Prozente	1	sehr wahrscheinlich	25	80,6	83,3	83,3	2	eher wahrscheinlich	4	12,9	13,3	96,7	3	eher unwahrscheinlich	1	3,2	3,3	100,0	4	sehr unwahrscheinlich	0	0	0	100,0		gesamt	30	96,8	100,0			keine Angabe	1	3,2				gesamt	31	100,0			<table border="1" style="width:100%; border-collapse: collapse;"> <thead> <tr> <th></th> <th></th> <th>Häufigkeit</th> <th>Prozent</th> <th>gültige Prozente</th> <th>kumulierte Prozente</th> </tr> </thead> <tbody> <tr> <td>1</td> <td>sehr erwünscht</td> <td>25</td> <td>80,6</td> <td>83,3</td> <td>83,3</td> </tr> <tr> <td>2</td> <td>eher erwünscht</td> <td>3</td> <td>9,7</td> <td>10,0</td> <td>93,3</td> </tr> <tr> <td>3</td> <td>eher unerwünscht</td> <td>2</td> <td>6,5</td> <td>6,7</td> <td>100,0</td> </tr> <tr> <td>4</td> <td>sehr unerwünscht</td> <td>0</td> <td>0</td> <td>0</td> <td>100,0</td> </tr> <tr> <td></td> <td>gesamt</td> <td>30</td> <td>96,8</td> <td>100,0</td> <td></td> </tr> <tr> <td></td> <td>keine Angabe</td> <td>1</td> <td>3,2</td> <td></td> <td></td> </tr> <tr> <td></td> <td>gesamt</td> <td>31</td> <td>100,0</td> <td></td> <td></td> </tr> </tbody> </table>					Häufigkeit	Prozent	gültige Prozente	kumulierte Prozente	1	sehr erwünscht	25	80,6	83,3	83,3	2	eher erwünscht	3	9,7	10,0	93,3	3	eher unerwünscht	2	6,5	6,7	100,0	4	sehr unerwünscht	0	0	0	100,0		gesamt	30	96,8	100,0			keine Angabe	1	3,2				gesamt	31	100,0		
		Häufigkeit	Prozent	gültige Prozente	kumulierte Prozente																																																																																																
1	sehr wahrscheinlich	25	80,6	83,3	83,3																																																																																																
2	eher wahrscheinlich	4	12,9	13,3	96,7																																																																																																
3	eher unwahrscheinlich	1	3,2	3,3	100,0																																																																																																
4	sehr unwahrscheinlich	0	0	0	100,0																																																																																																
	gesamt	30	96,8	100,0																																																																																																	
	keine Angabe	1	3,2																																																																																																		
	gesamt	31	100,0																																																																																																		
		Häufigkeit	Prozent	gültige Prozente	kumulierte Prozente																																																																																																
1	sehr erwünscht	25	80,6	83,3	83,3																																																																																																
2	eher erwünscht	3	9,7	10,0	93,3																																																																																																
3	eher unerwünscht	2	6,5	6,7	100,0																																																																																																
4	sehr unerwünscht	0	0	0	100,0																																																																																																
	gesamt	30	96,8	100,0																																																																																																	
	keine Angabe	1	3,2																																																																																																		
	gesamt	31	100,0																																																																																																		

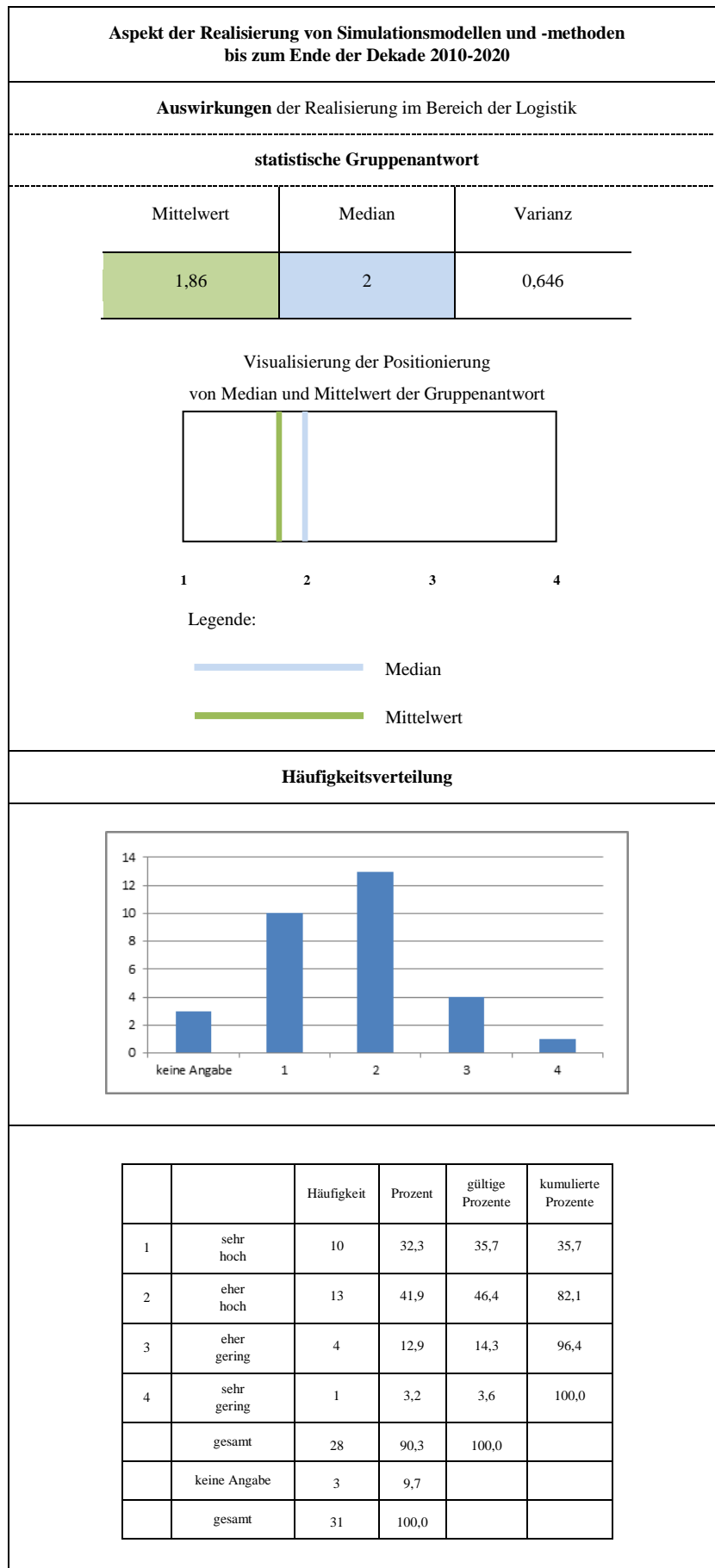

**A.18 Technologische Logistiktrends
der vierten Befragungsrunde aus Perspektive der Wirtschaft**

Aspekt der Realisierung von speziellen Telematik-Anwendungen bis zum Ende der Dekade 2010-2020

Wahrscheinlichkeit der Realisierung
im Bereich der Logistik

Erwünschtheit der Realisierung
im Bereich der Logistik

statistische Gruppenantwort

Mittelwert	Median	Varianz
1	1	0

Mittelwert	Median	Varianz
1,30	1	0,456

Visualisierung der Positionierung
von Median und Mittelwert der Gruppenantwort

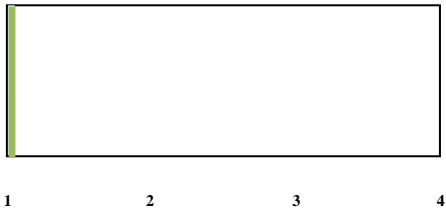

Legende:



Visualisierung der Positionierung
von Median und Mittelwert der Gruppenantwort

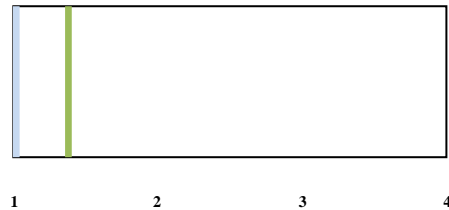

Legende:



Häufigkeitsverteilung

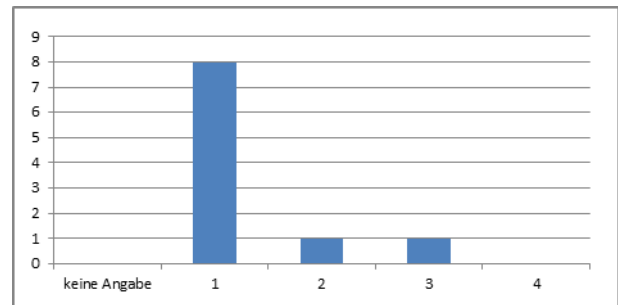
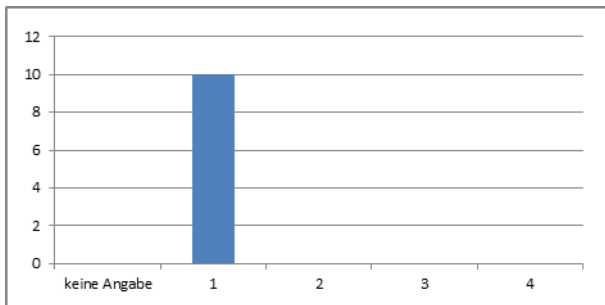

		Häufigkeit	Prozent	gültige Prozente	kumulierte Prozente
1	sehr wahrscheinlich	10	100,0	100,0	100,0
2	eher wahrscheinlich	0	0	0	100,0
3	eher unwahrscheinlich	0	0	0	100,0
4	sehr unwahrscheinlich	0	0	0	100,0
	gesamt	10	100,0	100,0	
	keine Angabe	0	0		
	gesamt	10	100,0		

		Häufigkeit	Prozent	gültige Prozente	kumulierte Prozente
1	sehr erwünscht	8	80,0	80,0	80,0
2	eher erwünscht	1	10,0	10,0	90,0
3	eher unerwünscht	1	10,0	10,0	100,0
4	sehr unerwünscht	0	0	0	100,0
	gesamt	10	100,0	100,0	
	keine Angabe	0	0		
	gesamt	10	100,0		

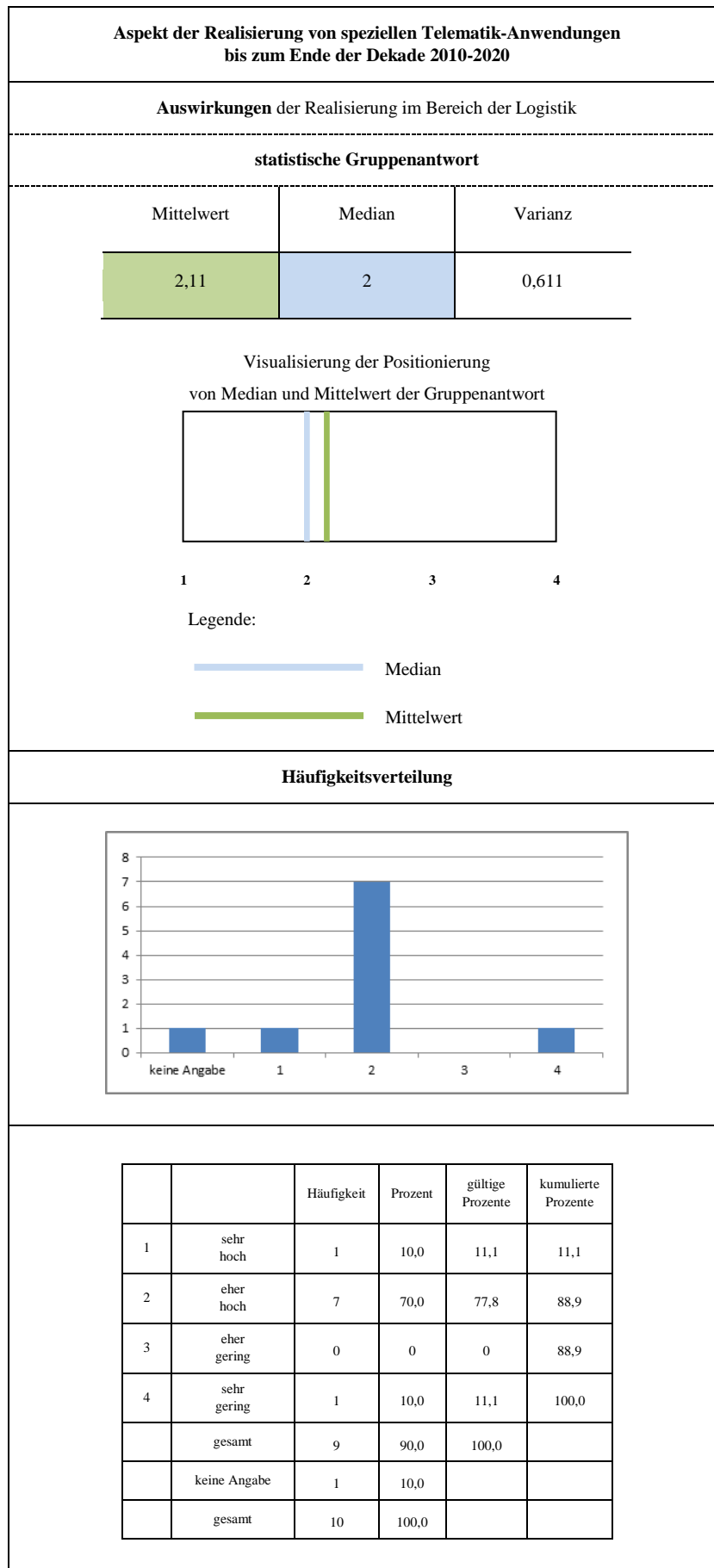

**Aspekt der Realisierung von Informatisierung,
d.h. verstärkter Durchdringung logistischer Systeme mit Informations- und Kommunikationstechniken, im Allgemeinen
bis zum Ende der Dekade 2010-2020**

Wahrscheinlichkeit der Realisierung
im Bereich der Logistik

Erwünschtheit der Realisierung
im Bereich der Logistik

statistische Gruppenantwort

Mittelwert

Median

Varianz

1

1

0

Mittelwert

Median

Varianz

1,20

1

0,400

Visualisierung der Positionierung
von Median und Mittelwert der Gruppenantwort

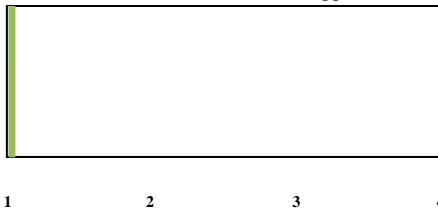

Legende:

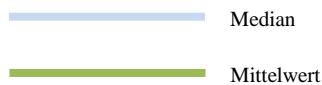

Visualisierung der Positionierung
von Median und Mittelwert der Gruppenantwort

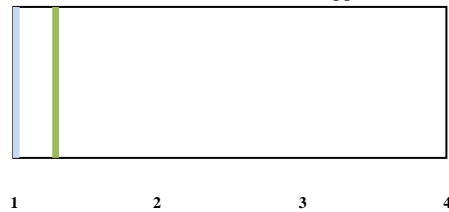

Legende:



Häufigkeitsverteilung

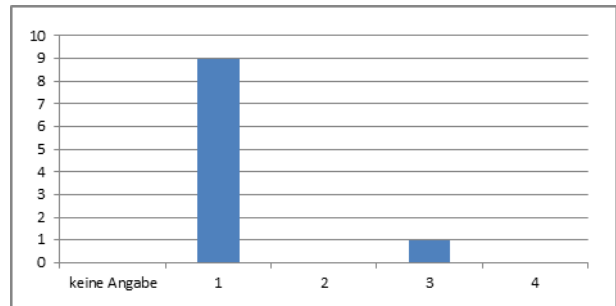
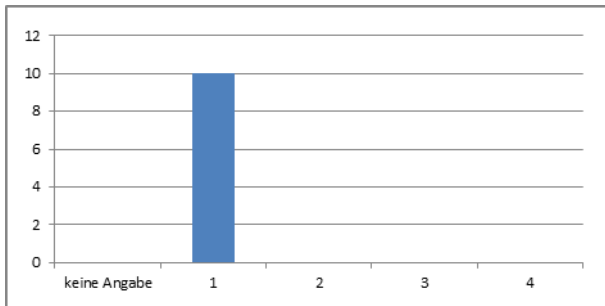

		Häufigkeit	Prozent	gültige Prozente	kumulierte Prozente
1	sehr wahrscheinlich	10	100,0	100,0	100,0
2	eher wahrscheinlich	0	0	0	100,0
3	eher unwahrscheinlich	0	0	0	100,0
4	sehr unwahrscheinlich	0	0	0	100,0
	gesamt	10	32,3	100,0	
	keine Angabe	0	0		
	gesamt	10	100,0		

		Häufigkeit	Prozent	gültige Prozente	kumulierte Prozente
1	sehr erwünscht	9	90,0	90,0	90,0
2	eher erwünscht	0	0	0	90,0
3	eher unerwünscht	1	90,0	10,0	100,0
4	sehr unerwünscht	0	0	0	100,0
	gesamt	10	90,0	100,0	
	keine Angabe	0	0		
	gesamt	10	100,0		

**Aspekt der Realisierung von Informatisierung,
d.h. verstärkter Durchdringung logistischer Systeme
mit Informations- und Kommunikationstechniken, im Allgemeinen
bis zum Ende der Dekade 2010-2020**

Auswirkungen der Realisierung im Bereich der Logistik

statistische Gruppenantwort

Mittelwert	Median	Varianz
1,33	1	0,250

Visualisierung der Positionierung
von Median und Mittelwert der Gruppenantwort

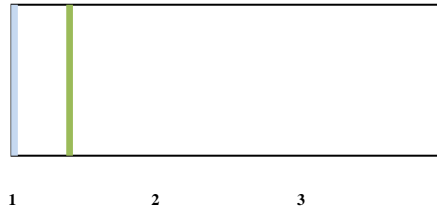

Legende:

- Median
- Mittelwert

Häufigkeitsverteilung

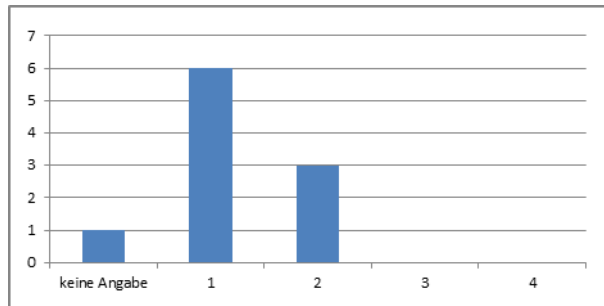

		Häufigkeit	Prozent	gültige Prozente	kumulierte Prozente
1	sehr hoch	6	60,0	66,7	66,7
2	eher hoch	3	30,0	33,3	100,0
3	eher gering	0	0	0	100,0
4	sehr gering	0	0	0	100,0
	gesamt	9	90,0	100,0	100,0
	keine Angabe	1	10,0		
	gesamt	10	100,0		

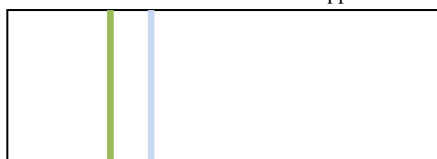
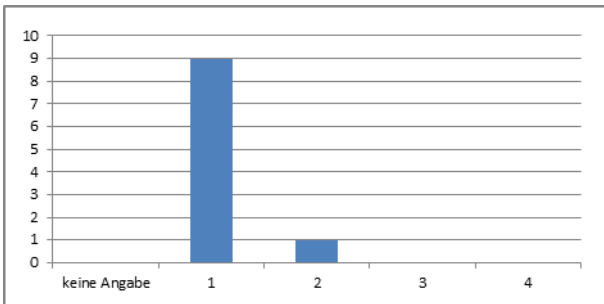
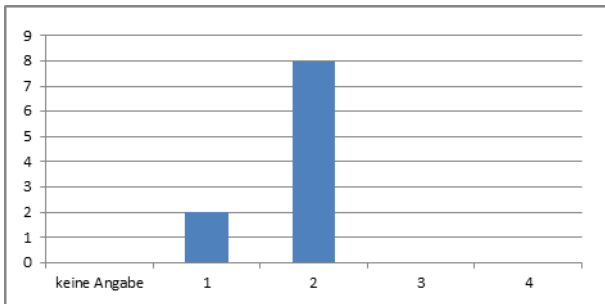
Aspekt der Realisierung der Anwendung des GPS-Satellitennavigationssystems bis zum Ende der Dekade 2010-2020					
Wahrscheinlichkeit der Realisierung im Bereich der Logistik			Erwünschtheit der Realisierung im Bereich der Logistik		
statistische Gruppenantwort					
Mittelwert	Median	Varianz	Mittelwert	Median	Varianz
1,10	1	0,100	1,80	2	0,178
Visualisierung der Positionierung von Median und Mittelwert der Gruppenantwort			Visualisierung der Positionierung von Median und Mittelwert der Gruppenantwort		
					
1 2 3 4			1 2 3 4		
Legende: — Median — Mittelwert			Legende: — Median — Mittelwert		
Häufigkeitsverteilung					
					
keine Angabe 1 2 3 4			keine Angabe 1 2 3 4		
		Häufigkeit	Prozent	gültige Prozente	kumulierte Prozente
1	sehr wahrscheinlich	9	90,0	90,0	90,0
2	eher wahrscheinlich	1	10,0	10,0	100,0
3	eher unwahrscheinlich	0	0	0	100,0
4	sehr unwahrscheinlich	0	0	0	100,0
	gesamt	10	100,0	100,0	
	keine Angabe	0	0		
	gesamt	10	100,0		
		Häufigkeit	Prozent	gültige Prozente	kumulierte Prozente
1	sehr erwünscht	2	20,0	20,0	20,0
2	eher erwünscht	8	80,0	80,0	100,0
3	eher unerwünscht	0	0	0	100,0
4	sehr unerwünscht	0	0	0	100,0
	gesamt	10	100,0	100,0	
	keine Angabe	0	0		
	gesamt	10	100,0		

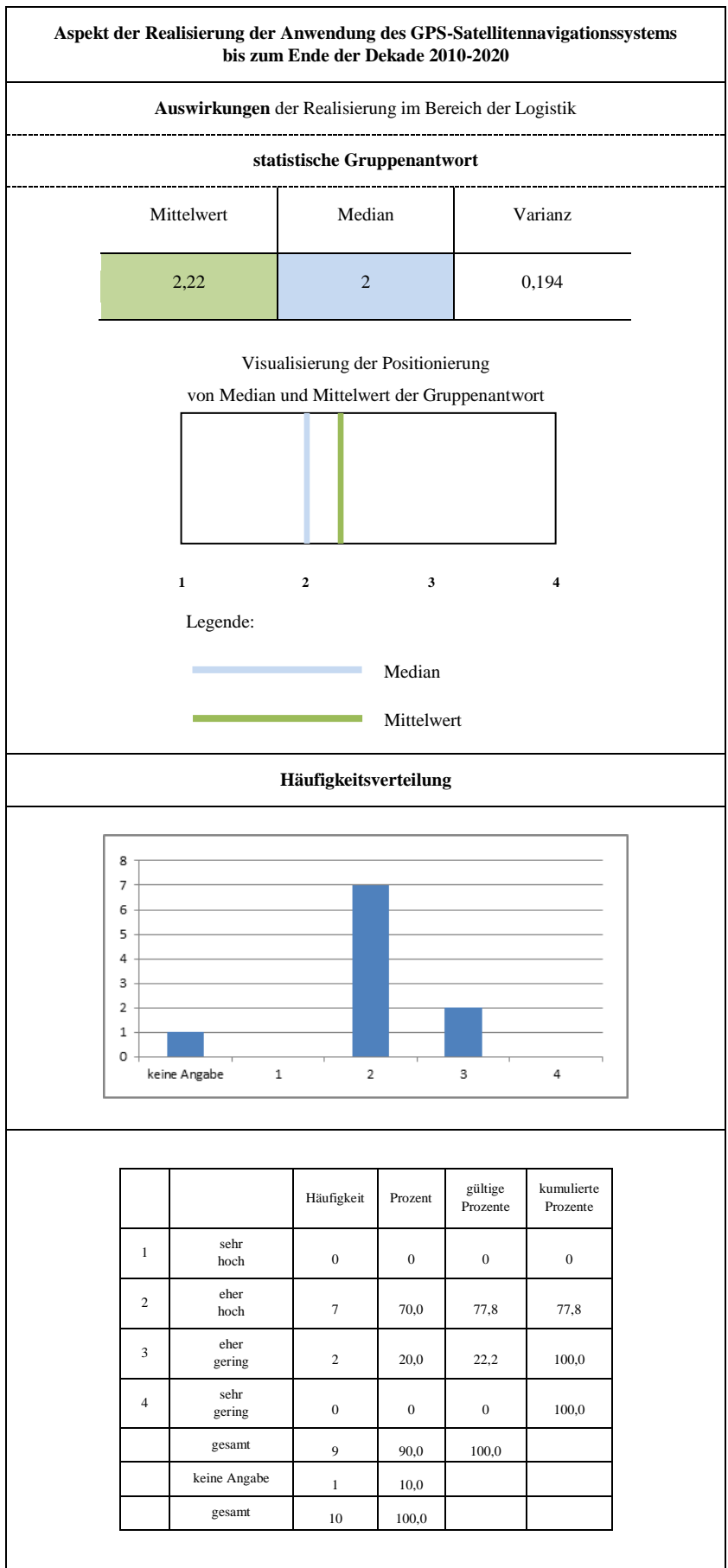

Aspekt der Realisierung von Verkehrsinformationssystemen zur Realzeit-Tourensteuerung im Allgemeinen bis zum Ende der Dekade 2010-2020

Wahrscheinlichkeit der Realisierung im Bereich der Logistik

Erwünschtheit der Realisierung im Bereich der Logistik

statistische Gruppenantwort

Mittelwert

Median

Varianz

1

1

0

Mittelwert

Median

Varianz

1

1

0

Visualisierung der Positionierung von Median und Mittelwert der Gruppenantwort

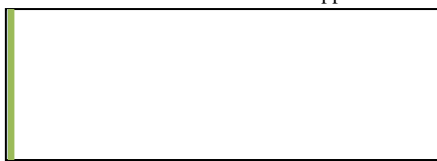

1 2 3 4

Legende:

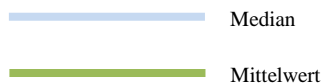

Visualisierung der Positionierung von Median und Mittelwert der Gruppenantwort

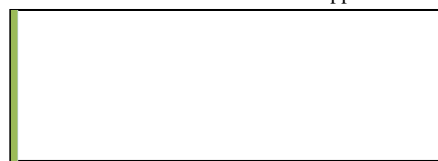

1 2 3 4

Legende:



Häufigkeitsverteilung

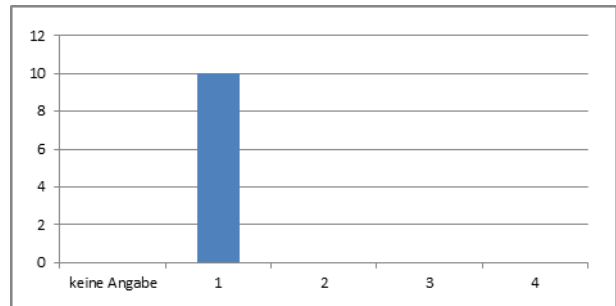
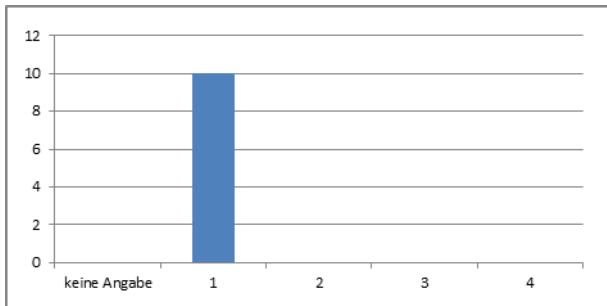

		Häufigkeit	Prozent	gültige Prozente	kumulierte Prozente
1	sehr wahrscheinlich	10	100,0	100,0	100,0
2	eher wahrscheinlich	0	0	0	100,0
3	eher unwahrscheinlich	0	0	0	100,0
4	sehr unwahrscheinlich	0	0	0	100,0
	gesamt	10	32,3	100,0	
	keine Angabe	0	0		
	gesamt	10	100,0		

		Häufigkeit	Prozent	gültige Prozente	kumulierte Prozente
1	sehr erwünscht	10	100,0	100,0	100,0
2	eher erwünscht	0	0	0	100,0
3	eher unerwünscht	0	0	0	100,0
4	sehr unerwünscht	0	0	0	100,0
	gesamt	10	32,3	100,0	100,0
	keine Angabe	0	0		
	gesamt	10	100,0		

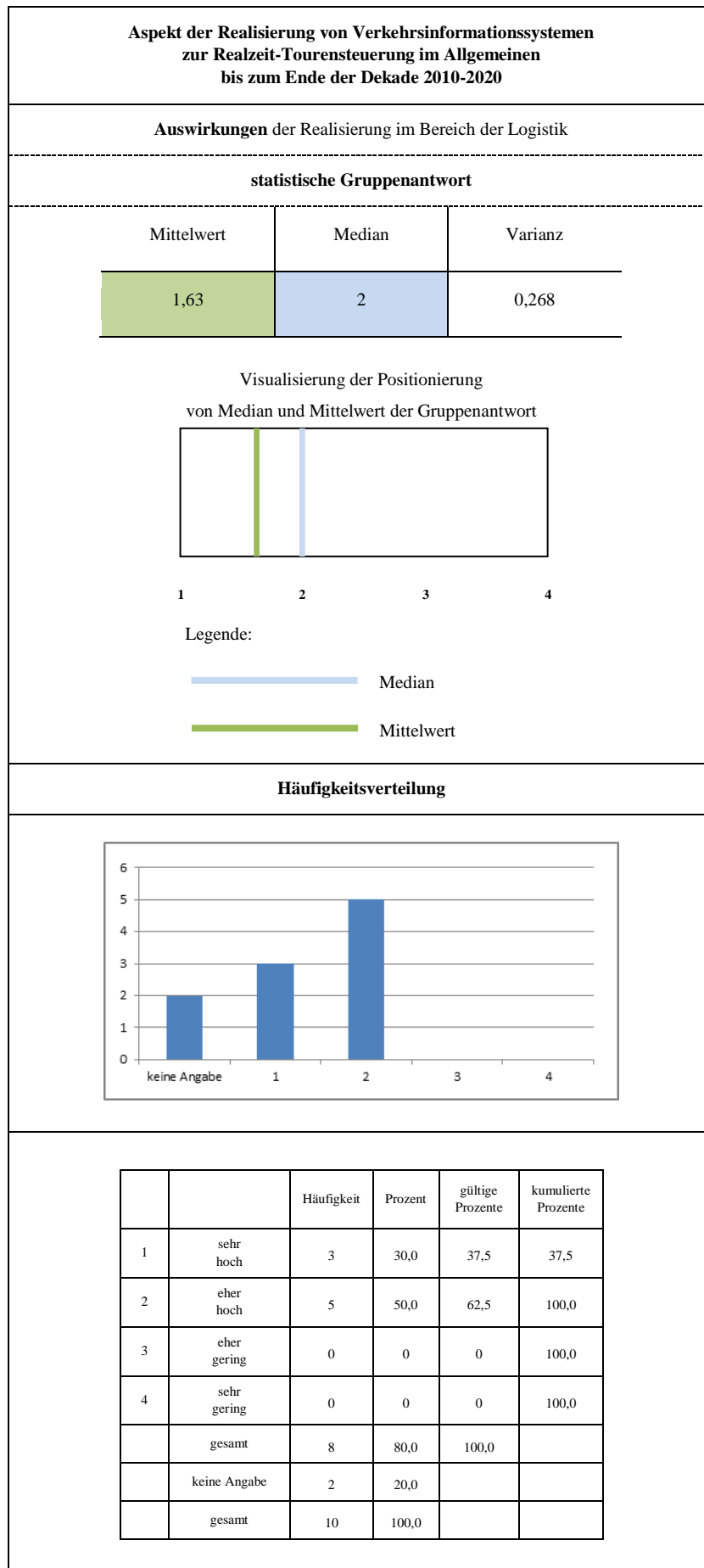

Aspekt der Realisierung von elektronischen Marktplätzen für Transportdienstleistungen (Frachtenbörsen) bis zum Ende der Dekade 2010-2020

Wahrscheinlichkeit der Realisierung im Bereich der Logistik

Erwünschtheit der Realisierung im Bereich der Logistik

statistische Gruppenantwort

Mittelwert

Median

Varianz

1

1

0

Mittelwert

Median

Varianz

2,20

2

0,400

Visualisierung der Positionierung von Median und Mittelwert der Gruppenantwort

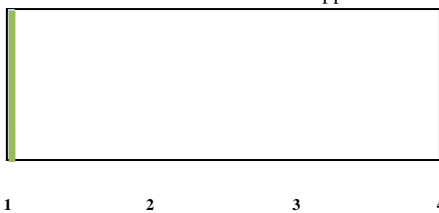

Legende:

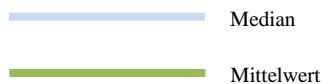

Visualisierung der Positionierung von Median und Mittelwert der Gruppenantwort

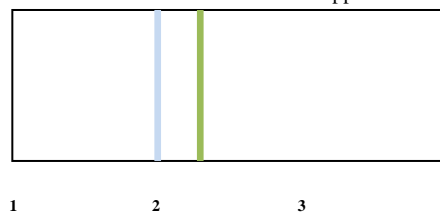

Legende:



Häufigkeitsverteilung

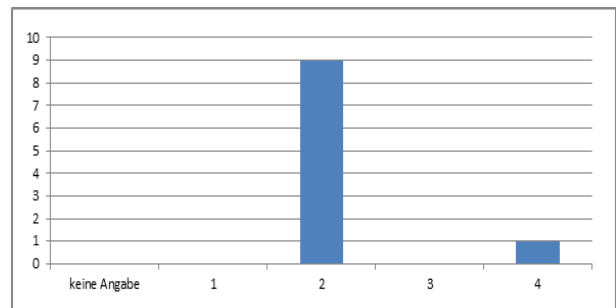
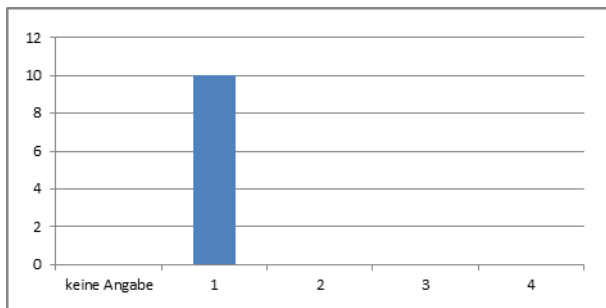

		Häufigkeit	Prozent	gültige Prozente	kumulierte Prozente
1	sehr wahrscheinlich	10	100,0	100,0	100,0
2	eher wahrscheinlich	0	0	0	100,0
3	eher unwahrscheinlich	0	0	0	100,0
4	sehr unwahrscheinlich	0	0	0	100,0
	gesamt	10	100,0	100,0	
	keine Angabe	0	0		
	gesamt	10	100,0		

		Häufigkeit	Prozent	gültige Prozente	kumulierte Prozente
1	sehr erwünscht	0	0	0	0
2	eher erwünscht	9	90,0	90,0	90,0
3	eher unerwünscht	0	0	0	90,0
4	sehr unerwünscht	1	10,0	10,0	100,0
	gesamt	10	32,3	100,0	
	keine Angabe	0	0		
	gesamt	10	100,0		

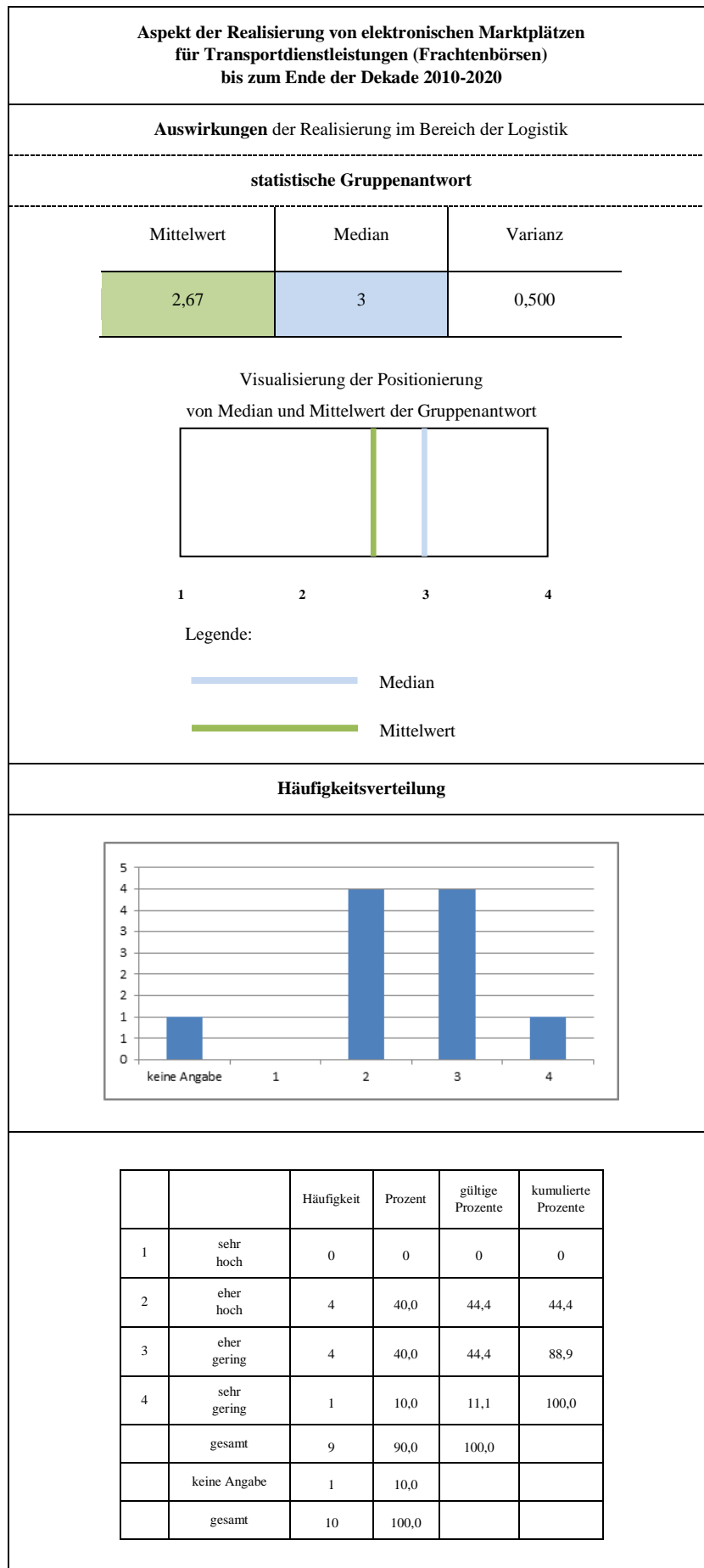

Aspekt der Realisierung von spezieller Vernetzung und Integration durch IT-Systeme bis zum Ende der Dekade 2010-2020

Wahrscheinlichkeit der Realisierung
im Bereich der Logistik

Erwünschtheit der Realisierung
im Bereich der Logistik

statistische Gruppenantwort

Mittelwert	Median	Varianz
1,10	1	0,100

Mittelwert	Median	Varianz
1,20	1	0,400

Visualisierung der Positionierung
von Median und Mittelwert der Gruppenantwort

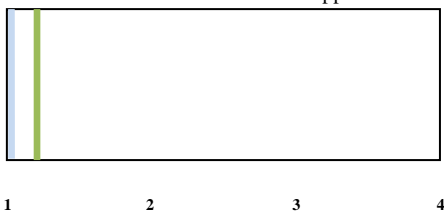

Legende:

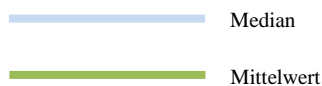

Visualisierung der Positionierung
von Median und Mittelwert der Gruppenantwort

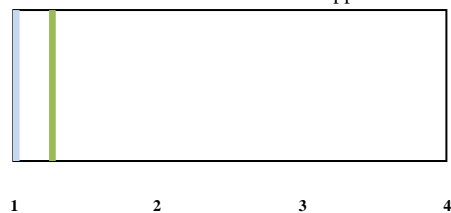

Legende:

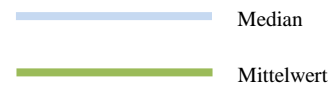

Häufigkeitsverteilung

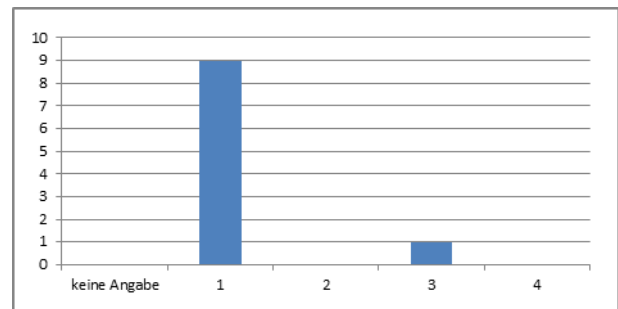
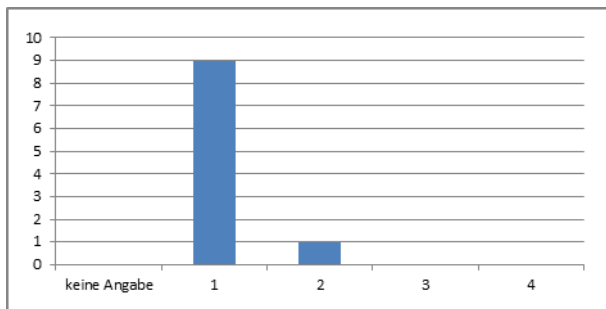

		Häufigkeit	Prozent	gültige Prozente	kumulierte Prozente
1	sehr wahrscheinlich	9	90,0	90,0	90,0
2	eher wahrscheinlich	1	10,0	10,0	100,0
3	eher unwahrscheinlich	0	0	0	100,0
4	sehr unwahrscheinlich	0	0	0	100,0
	gesamt	10	100,0	100,0	
	keine Angabe	0	0		
	gesamt	10	100,0		

		Häufigkeit	Prozent	gültige Prozente	kumulierte Prozente
1	sehr erwünscht	9	90,0	90,0	90,0
2	eher erwünscht	0	0	0	90,0
3	eher unerwünscht	1	10,0	10,0	100,0
4	sehr unerwünscht	0	0	0	100,0
	gesamt	10	100,0	100,0	
	keine Angabe	0	0		
	gesamt	10	100,0		

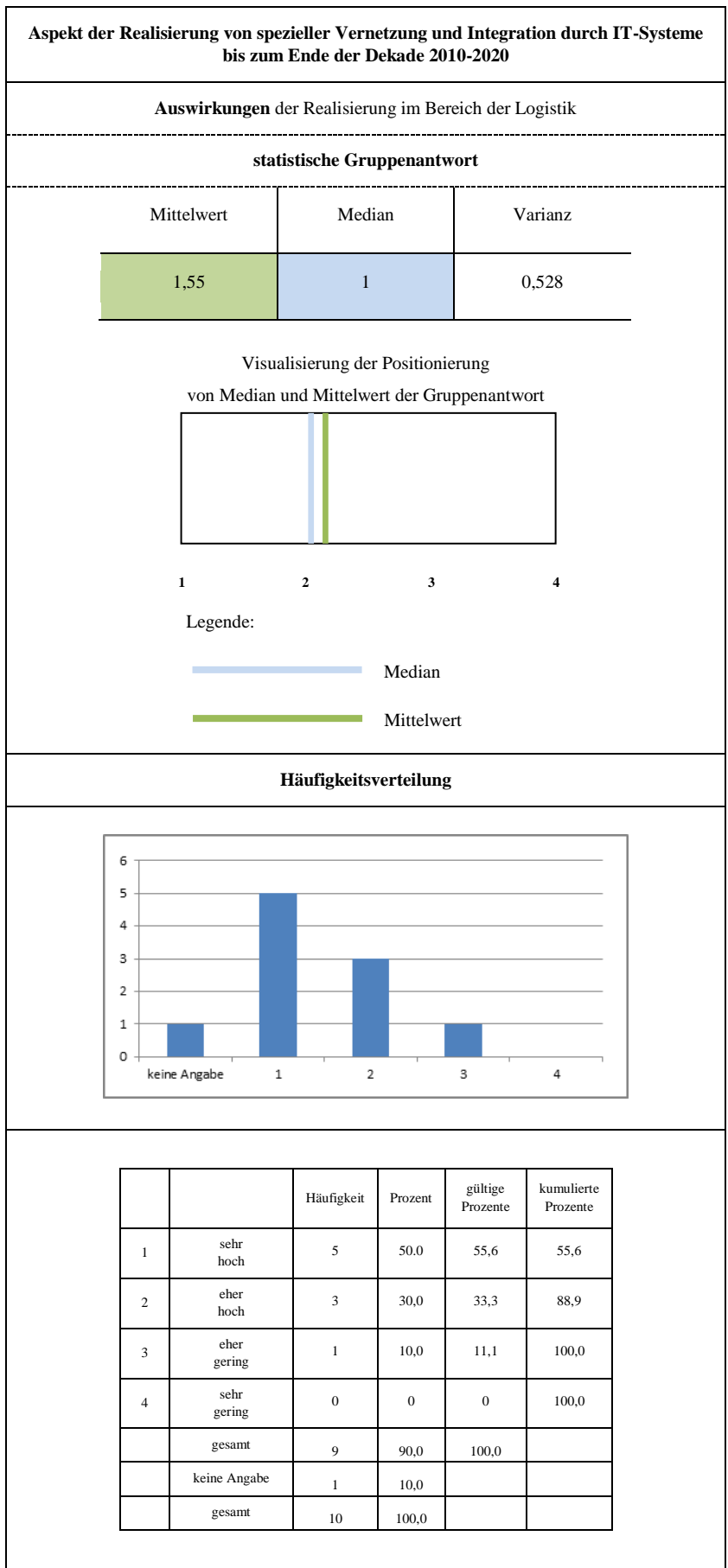

Aspekt der Realisierung der speziellen Echtzeitfähigkeit von Verkehrsinformationssystemen bis zum Ende der Dekade 2010-2020

Wahrscheinlichkeit der Realisierung
im Bereich der Logistik

Erwünschtheit der Realisierung
im Bereich der Logistik

statistische Gruppenantwort

Mittelwert	Median	Varianz
1	1	0

Mittelwert	Median	Varianz
1,20	1	0,400

Visualisierung der Positionierung
von Median und Mittelwert der Gruppenantwort

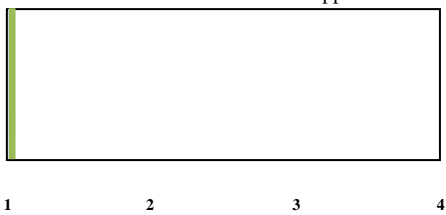

Legende:

- Median
- Mittelwert

Visualisierung der Positionierung
von Median und Mittelwert der Gruppenantwort



Legende:

- Median
- Mittelwert

Häufigkeitsverteilung

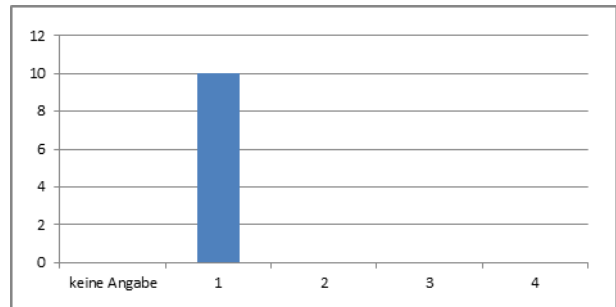
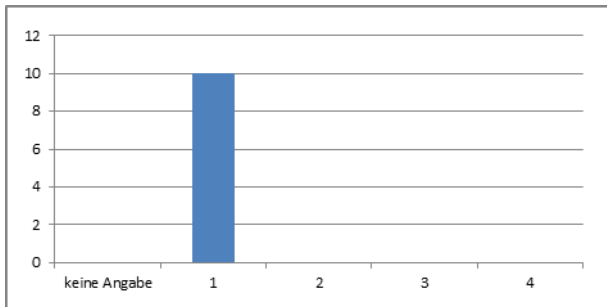

		Häufigkeit	Prozent	gültige Prozente	kumulierte Prozente
1	sehr wahrscheinlich	10	100,0	100,0	100,0
2	eher wahrscheinlich	0	0	0	100,0
3	eher unwahrscheinlich	0	0	0	100,0
4	sehr unwahrscheinlich	0	0	0	100,0
	gesamt	10	100,0	100,0	
	keine Angabe	0	0		
	gesamt	10	100,0		

		Häufigkeit	Prozent	gültige Prozente	kumulierte Prozente
1	sehr erwünscht	9	90,0	90,0	90,0
2	eher erwünscht	0	0	0	90,0
3	eher unerwünscht	1	10,0	10,0	100,0
4	sehr unerwünscht	0	0	0	100,0
	gesamt	10	100,0	100,0	
	keine Angabe	0	0		
	gesamt	10	100,0		

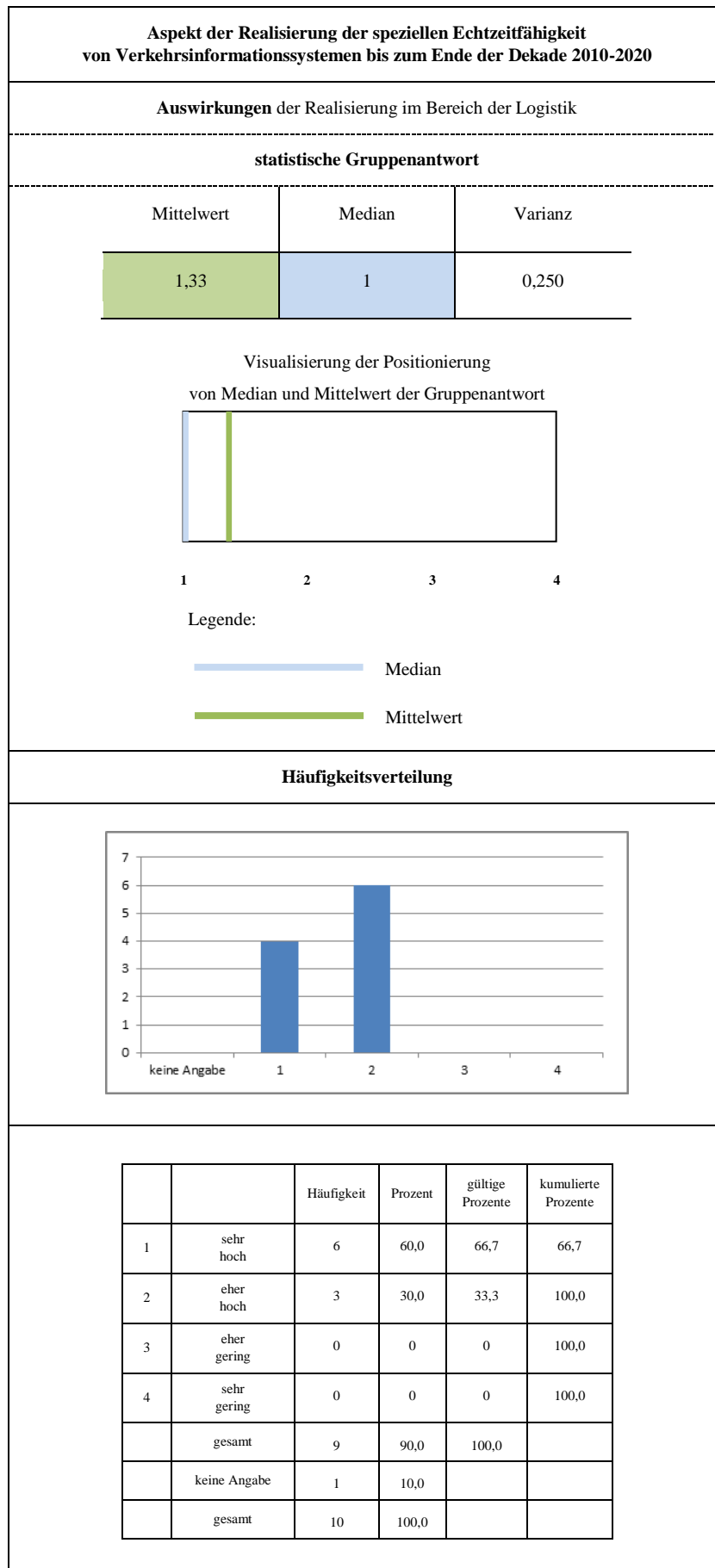

Aspekt der Realisierung von speziellem Mobile Computing bis zum Ende der Dekade 2010-2020

Wahrscheinlichkeit der Realisierung
im Bereich der Logistik

Erwünschtheit der Realisierung
im Bereich der Logistik

statistische Gruppenantwort

Mittelwert

Median

Varianz

1,10

1

0,100

Mittelwert

Median

Varianz

2,20

2

0,400

Visualisierung der Positionierung
von Median und Mittelwert der Gruppenantwort

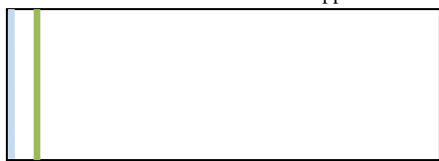

1 2 3 4

Legende:

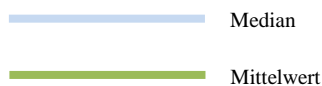

Visualisierung der Positionierung
von Median und Mittelwert der Gruppenantwort

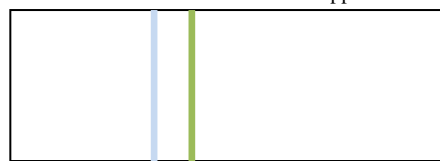

1 2 3 4

Legende:



Häufigkeitsverteilung

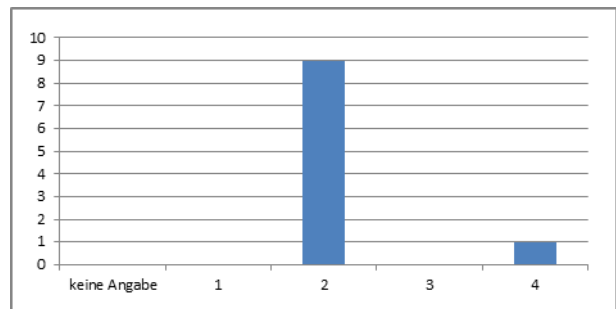
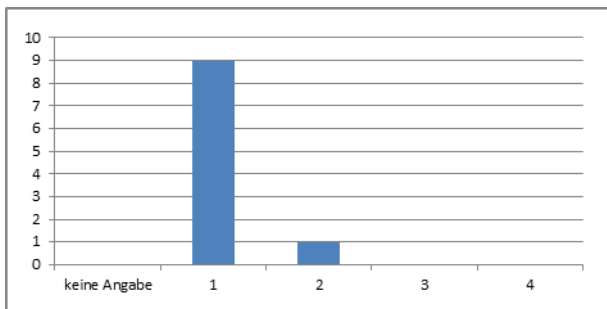

		Häufigkeit	Prozent	gültige Prozente	kumulierte Prozente
1	sehr wahrscheinlich	9	90,0	90,0	90,0
2	eher wahrscheinlich	1	10,0	10,0	100,0
3	eher unwahrscheinlich	0	0	0	100,0
4	sehr unwahrscheinlich	0	0	0	100,0
	gesamt	10	100,0	100,0	
	keine Angabe	0	0		
	gesamt	10	100,0		

		Häufigkeit	Prozent	gültige Prozente	kumulierte Prozente
1	sehr erwünscht	0	0	0	0
2	eher erwünscht	9	90,0	90,0	90,0
3	eher unerwünscht	0	0	0	90,0
4	sehr unerwünscht	1	10,0	10,0	100,0
	gesamt	10	100,0	100,0	
	keine Angabe	0	0		
	gesamt	10	100,0		

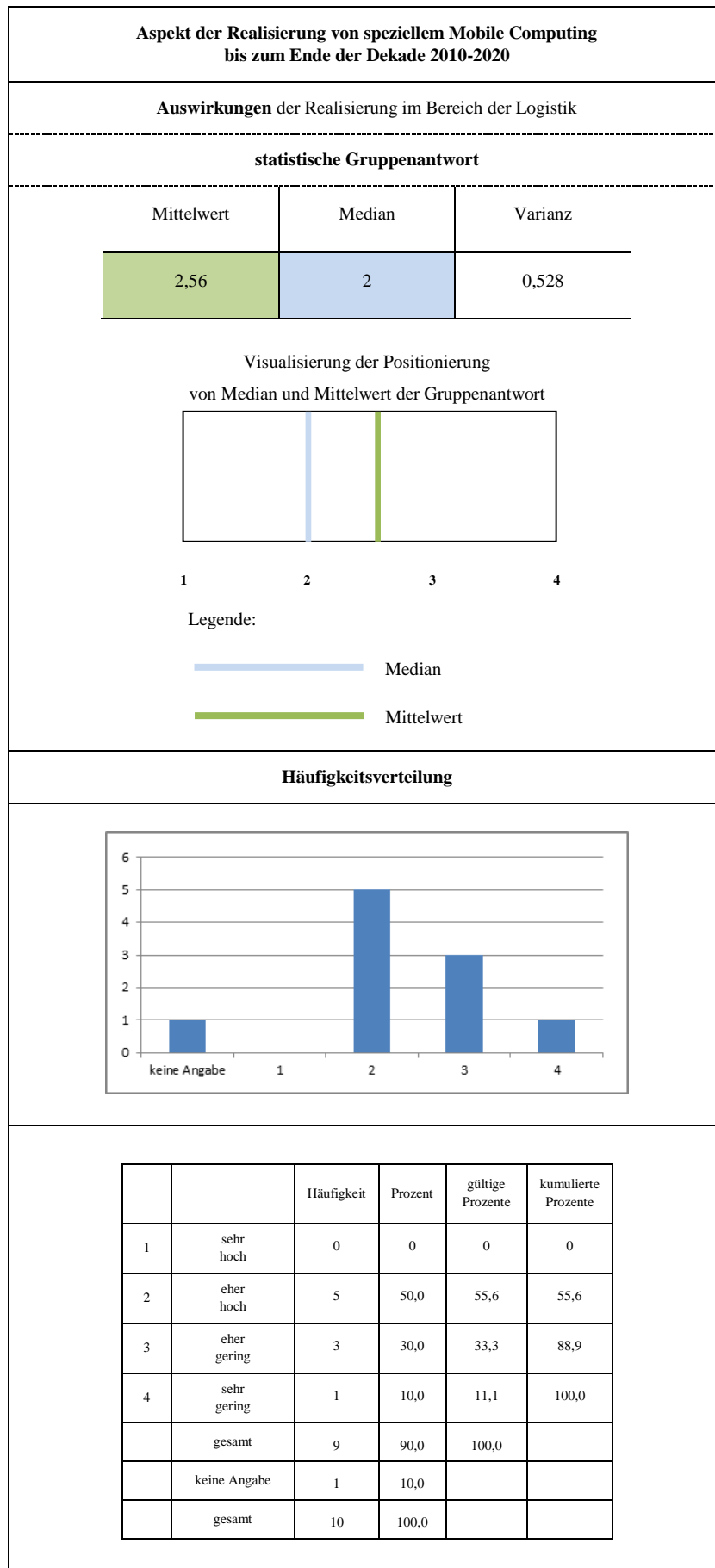

Aspekt der Realisierung spezieller Verkehrsinformationssysteme zur Reduzierung von Treibhausgasemissionen bis zum Ende der Dekade 2010-2020

Wahrscheinlichkeit der Realisierung im Bereich der Logistik

Erwünschtheit der Realisierung im Bereich der Logistik

statistische Gruppenantwort

Mittelwert Median Varianz

1,10 1 0,100

Mittelwert Median Varianz

1,20 1 0,178

Visualisierung der Positionierung von Median und Mittelwert der Gruppenantwort

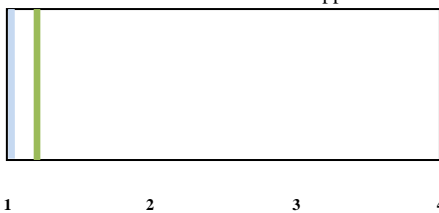

Legende:

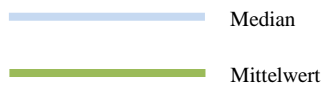

Visualisierung der Positionierung von Median und Mittelwert der Gruppenantwort

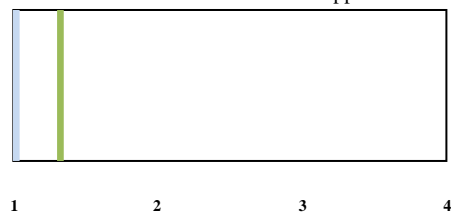

Legende:



Häufigkeitsverteilung

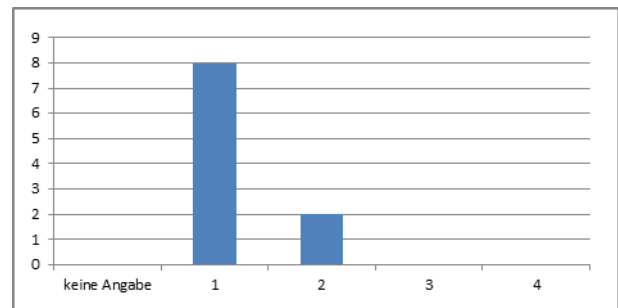
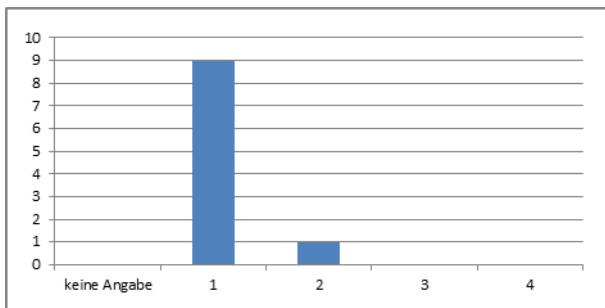

		Häufigkeit	Prozent	gültige Prozente	kumulierte Prozente
1	sehr wahrscheinlich	9	90,0	90,0	90,0
2	eher wahrscheinlich	1	10,0	10,0	100,0
3	eher unwahrscheinlich	0	0	0	100,0
4	sehr unwahrscheinlich	0	0	0	100,0
	gesamt	10	100,0	100,0	
	keine Angabe	0	0		
	gesamt	10	100,0		

		Häufigkeit	Prozent	gültige Prozente	kumulierte Prozente
1	sehr erwünscht	8	80,0	80,0	80,0
2	eher erwünscht	2	20,0	20,0	100,0
3	eher unerwünscht	0	0	0	100,0
4	sehr unerwünscht	0	0	0	100,0
	gesamt	10	100,0	100,0	
	keine Angabe	0	0		
	gesamt	10	100,0		

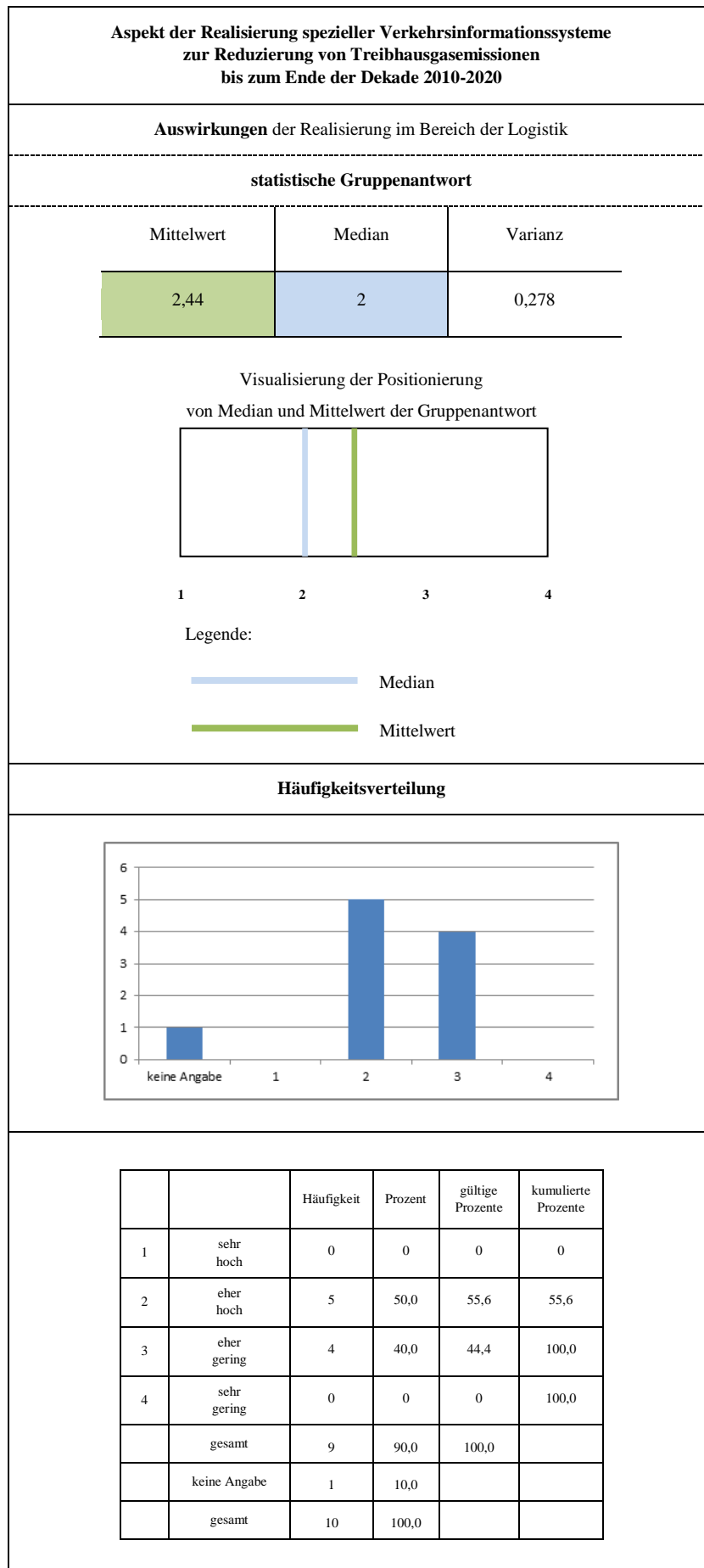

Aspekt der Realisierung von Simulationsmodellen und -methoden bis zum Ende der Dekade 2010-2020					
Wahrscheinlichkeit der Realisierung im Bereich der Logistik			Erwünschtheit der Realisierung im Bereich der Logistik		
statistische Gruppenantwort					
Mittelwert	Median	Varianz	Mittelwert	Median	Varianz
1,20	1	0,400	1,20	1	0,400
Visualisierung der Positionierung von Median und Mittelwert der Gruppenantwort			Visualisierung der Positionierung von Median und Mittelwert der Gruppenantwort		
1 2 3 4 Legende: — Median — Mittelwert			1 2 3 4 Legende: — Median — Mittelwert		
Häufigkeitsverteilung					
keine Angabe 1 2 3 4			keine Angabe 1 2 3 4		
		Häufigkeit	Prozent	gültige Prozente	kumulierte Prozente
1	sehr wahrscheinlich	9	90,0	90,0	90,0
2	eher wahrscheinlich	0	0	0	90,0
3	eher unwahrscheinlich	1	10,0	10,0	100,0
4	sehr unwahrscheinlich	0	0	0	100,0
	gesamt	10	100,0	100,0	
	keine Angabe	0	0		
	gesamt	10	100,0		
		Häufigkeit	Prozent	gültige Prozente	kumulierte Prozente
1	sehr erwünscht	9	90,0	90,0	90,0
2	eher erwünscht	0	0	0	90,0
3	eher unerwünscht	1	10,0	10,0	100,0
4	sehr unerwünscht	0	0	0	100,0
	gesamt	10	100,0	100,0	
	keine Angabe	0	0		
	gesamt	10	100,0		

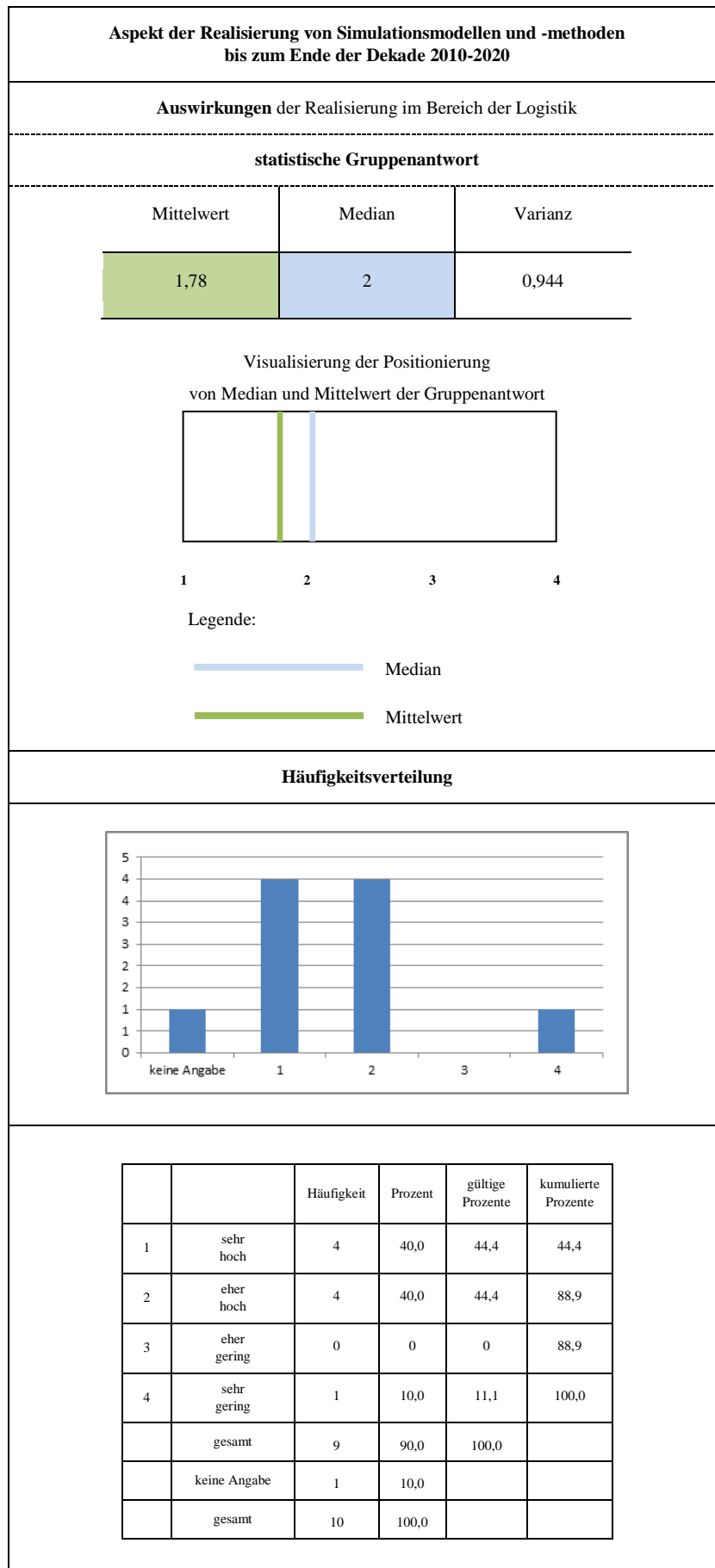

**A.19 Technologische Logistiktrends
der vierten Befragungsrunde aus Perspektive der Wissenschaft**

Aspekt der Realisierung von speziellen Telematik-Anwendungen bis zum Ende der Dekade 2010-2020

Wahrscheinlichkeit der Realisierung
im Bereich der Logistik

Erwünschtheit der Realisierung
im Bereich der Logistik

statistische Gruppenantwort

Mittelwert	Median	Varianz
1	1	0

Mittelwert	Median	Varianz
1,11	1	0,099

Visualisierung der Positionierung
von Median und Mittelwert der Gruppenantwort

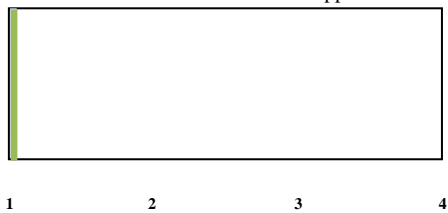

Legende:

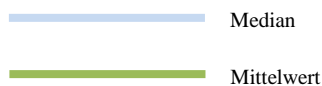

Visualisierung der Positionierung
von Median und Mittelwert der Gruppenantwort



Legende:



Häufigkeitsverteilung

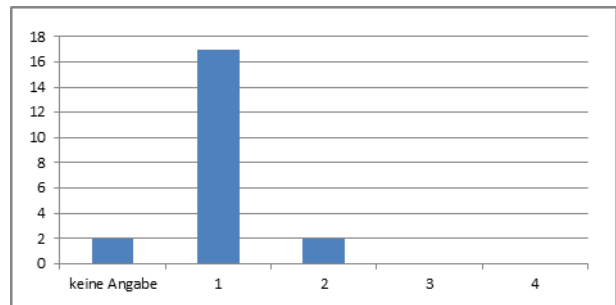
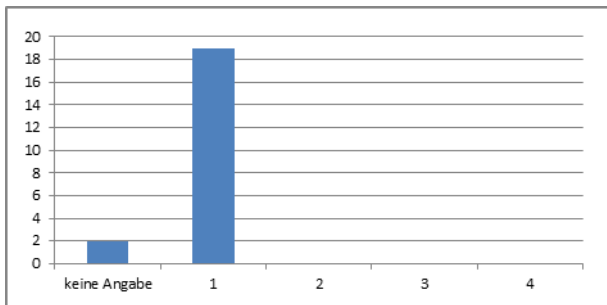

		Häufigkeit	Prozent	gültige Prozente	kumulierte Prozente
1	sehr wahrscheinlich	19	90,5	100,0	100,0
2	eher wahrscheinlich	0	0	0	100,0
3	eher unwahrscheinlich	0	0	0	100,0
4	sehr unwahrscheinlich	0	0	0	100,0
	gesamt	19	61,3	100,0	
	keine Angabe	2	9,5		
	gesamt	21	100,0		

		Häufigkeit	Prozent	gültige Prozente	kumulierte Prozente
1	sehr erwünscht	17	81,0	89,5	89,5
2	eher erwünscht	2	9,5	10,5	100,0
3	eher unerwünscht	0	0	0	100,0
4	sehr unerwünscht	0	0	0	100,0
	gesamt	19	90,5	100,0	
	keine Angabe	2	9,5		
	gesamt	21	100,0		

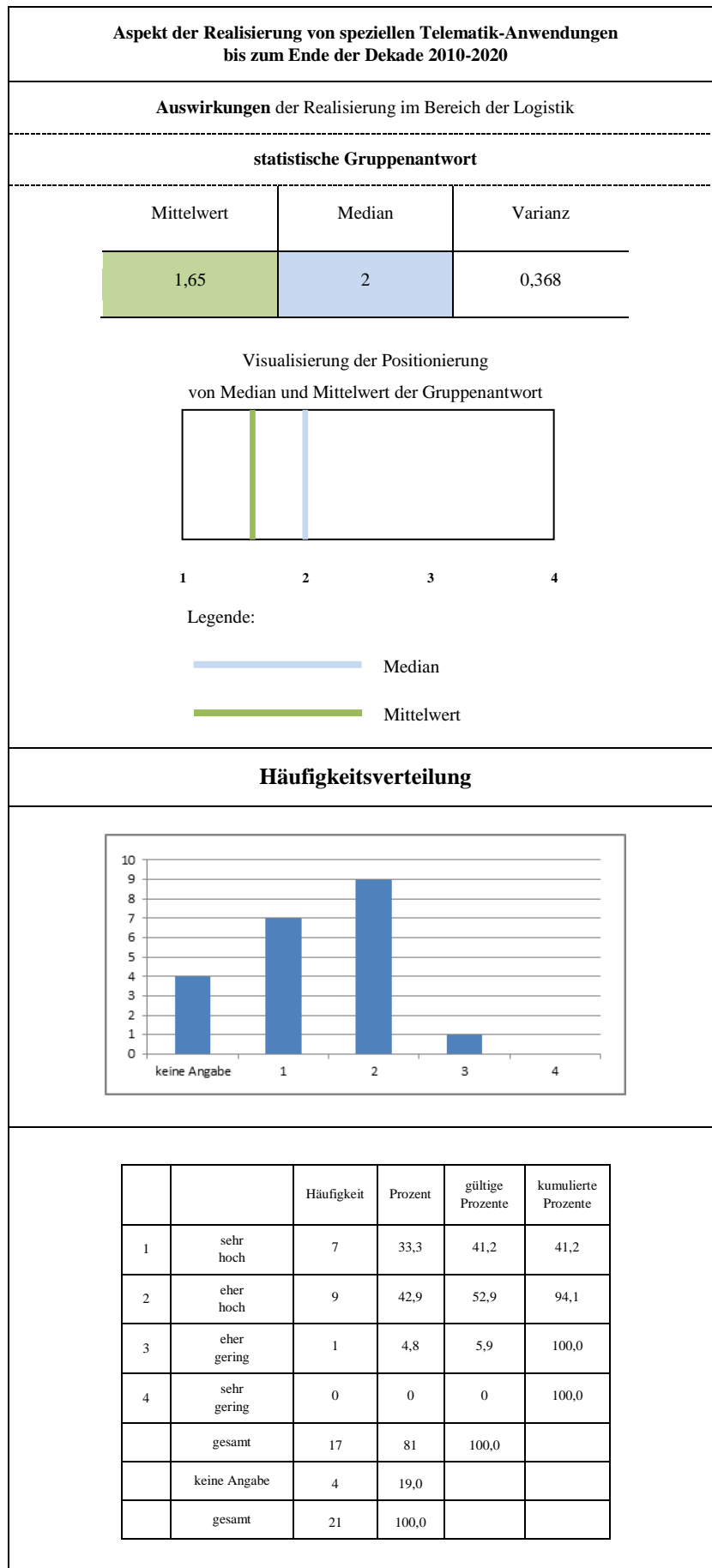

**Aspekt der Realisierung von Informatisierung,
d.h. verstärkter Durchdringung logistischer Systeme mit Informations- und Kommunikationstechniken, im Allgemeinen
bis zum Ende der Dekade 2010-2020**

Wahrscheinlichkeit der Realisierung
im Bereich der Logistik

Erwünschtheit der Realisierung
im Bereich der Logistik

statistische Gruppenantwort

Mittelwert

Median

Varianz

1

1

0

Mittelwert

Median

Varianz

1,15

1

0,239

Visualisierung der Positionierung
von Median und Mittelwert der Gruppenantwort

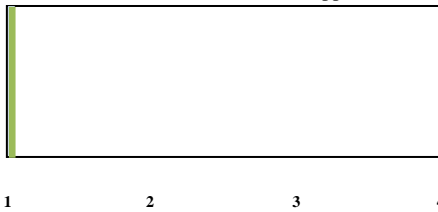

Legende:

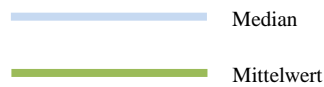

Visualisierung der Positionierung
von Median und Mittelwert der Gruppenantwort

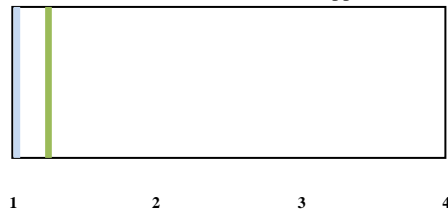

Legende:



Häufigkeitsverteilung

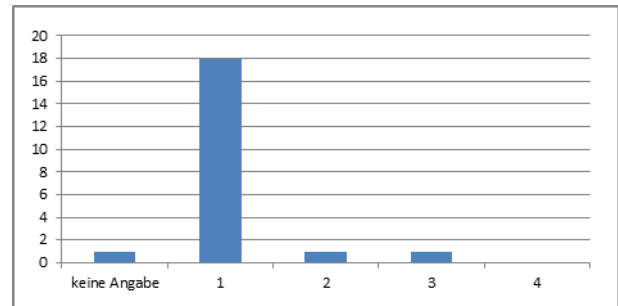
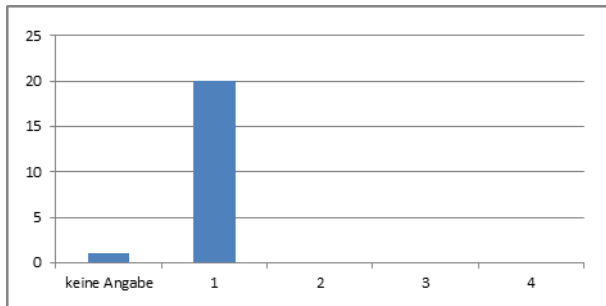

		Häufigkeit	Prozent	gültige Prozente	kumulierte Prozente
1	sehr wahrscheinlich	20	95,2	100,0	100,0
2	eher wahrscheinlich	0	0	0	100,0
3	eher unwahrscheinlich	0	0	0	100,0
4	sehr unwahrscheinlich	0	0	0	100,0
	gesamt	20	64,5	100,0	
	keine Angabe	1	4,8		
	gesamt	21	100,0		

		Häufigkeit	Prozent	gültige Prozente	kumulierte Prozente
1	sehr erwünscht	18	85,6	90,0	90,0
2	eher erwünscht	1	4,8	5,0	95,0
3	eher unerwünscht	1	4,8	5,0	100,0
4	sehr unerwünscht	0	0	0	100,0
	gesamt	20	95,2	100,0	
	keine Angabe	1	4,8		
	gesamt	21	100,0		

**Aspekt der Realisierung von Informatisierung,
d.h. verstärkter Durchdringung logistischer Systeme
mit Informations- und Kommunikationstechniken, im Allgemeinen
bis zum Ende der Dekade 2010-2020**

Auswirkungen der Realisierung im Bereich der Logistik

statistische Gruppenantwort

Mittelwert	Median	Varianz
1,47	1	0,263

Visualisierung der Positionierung
von Median und Mittelwert der Gruppenantwort

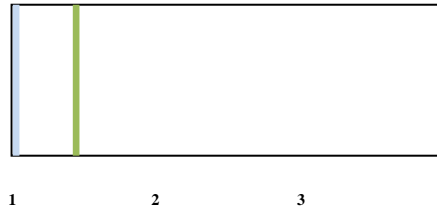

Legende:

- Median
- Mittelwert

Häufigkeitsverteilung

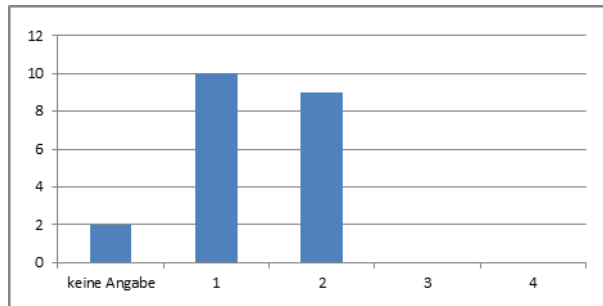

		Häufigkeit	Prozent	gültige Prozente	kumulierte Prozente
1	sehr hoch	10	47,6	52,6	52,6
2	eher hoch	9	42,9	47,4	100,0
3	eher gering	0	0	0	100,0
4	sehr gering	0	0	0	100,0
	gesamt	19	90,5	100,0	
	keine Angabe	2	9,5		
	gesamt	21	100,0		

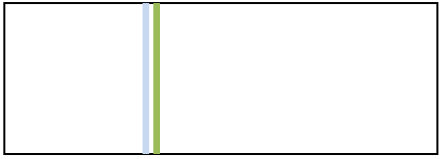
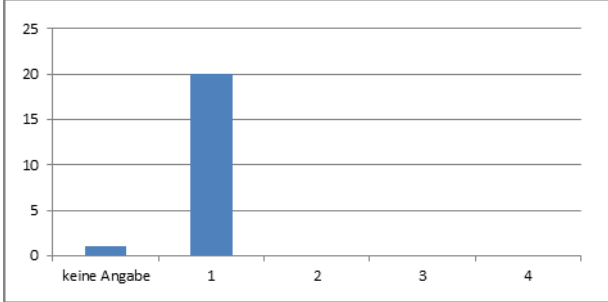
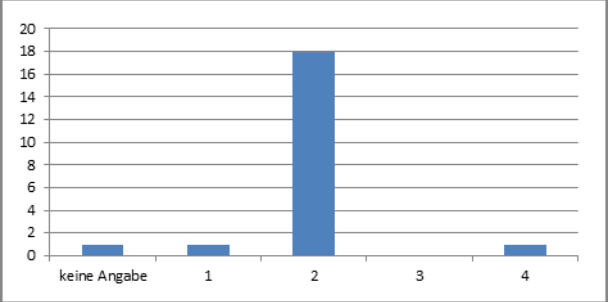
Aspekt der Realisierung der Anwendung des GPS-Satellitennavigationssystems bis zum Ende der Dekade 2010-2020					
Wahrscheinlichkeit der Realisierung im Bereich der Logistik			Erwünschtheit der Realisierung im Bereich der Logistik		
statistische Gruppenantwort					
Mittelwert	Median	Varianz	Mittelwert	Median	Varianz
1	1	0	2,05	2	0,261
Visualisierung der Positionierung von Median und Mittelwert der Gruppenantwort			Visualisierung der Positionierung von Median und Mittelwert der Gruppenantwort		
					
1 2 3 4			1 2 3 4		
Legende: Median Mittelwert			Legende: Median Mittelwert		
Häufigkeitsverteilung					
					
keine Angabe 1 2 3 4			keine Angabe 1 2 3 4		
		Häufigkeit	Prozent	gültige Prozente	kumulierte Prozente
1	sehr wahrscheinlich	20	95,2	100,0	100,0
2	eher wahrscheinlich	0	0	0	100,0
3	eher unwahrscheinlich	0	0	0	100,0
4	sehr unwahrscheinlich	0	0	0	100,0
	gesamt	20	95,2	100,0	
	keine Angabe	1	4,8		
	gesamt	21	100,0		
		Häufigkeit	Prozent	gültige Prozente	kumulierte Prozente
1	sehr erwünscht	1	4,8	5,0	5,0
2	eher erwünscht	18	85,6	90,0	95,0
3	eher unerwünscht	0	0	0	95,0
4	sehr unerwünscht	1	4,8	5,0	100,0
	gesamt	20	95,2	100,0	
	keine Angabe	1	4,8		
	gesamt	21	100,0		

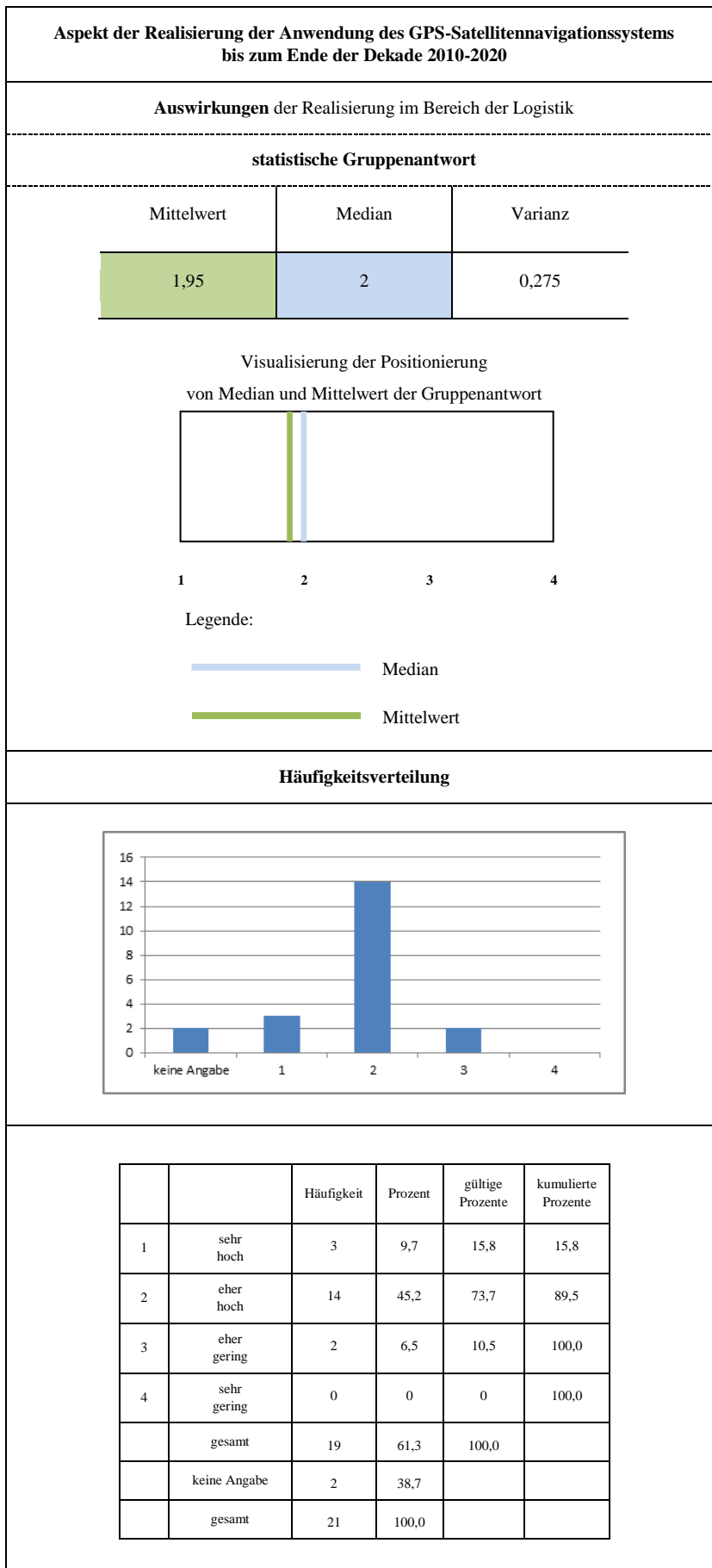

Aspekt der Realisierung von Verkehrsinformationssystemen zur Realzeit-Tourensteuerung im Allgemeinen bis zum Ende der Dekade 2010-2020

Wahrscheinlichkeit der Realisierung im Bereich der Logistik

Erwünschtheit der Realisierung im Bereich der Logistik

statistische Gruppenantwort

Mittelwert	Median	Varianz
1,10	1	0,095

Mittelwert	Median	Varianz
1,15	1	0,134

Visualisierung der Positionierung von Median und Mittelwert der Gruppenantwort



Legende:

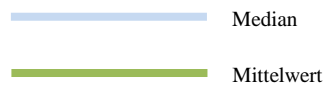

Visualisierung der Positionierung von Median und Mittelwert der Gruppenantwort



Legende:



Häufigkeitsverteilung

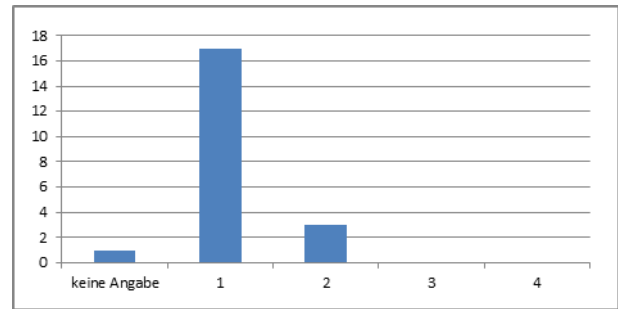
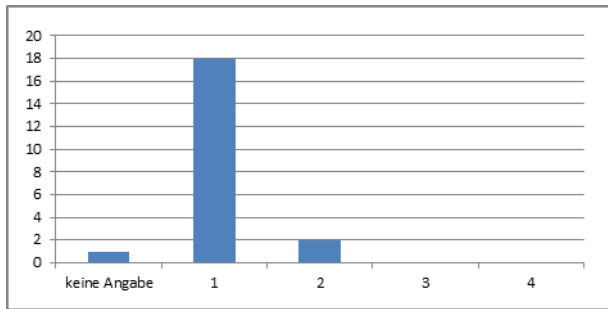

		Häufigkeit	Prozent	gültige Prozente	kumulierte Prozente
1	sehr wahrscheinlich	18	85,7	90,0	90,0
2	eher wahrscheinlich	2	9,5	10,0	100,0
3	eher unwahrscheinlich	0	0	0	100,0
4	sehr unwahrscheinlich	0	0	0	100,0
	gesamt	20	95,2	100,0	
	keine Angabe	1	4,8		
	gesamt	21	100,0		

		Häufigkeit	Prozent	gültige Prozente	kumulierte Prozente
1	sehr erwünscht	17	81,0	85,0	85,0
2	eher erwünscht	3	14,2	15,0	100,0
3	eher unerwünscht	0	0	0	100,0
4	sehr unerwünscht	0	0	0	100,0
	gesamt	20	95,2	100,0	
	keine Angabe	1	4,8		
	gesamt	21	100,0		

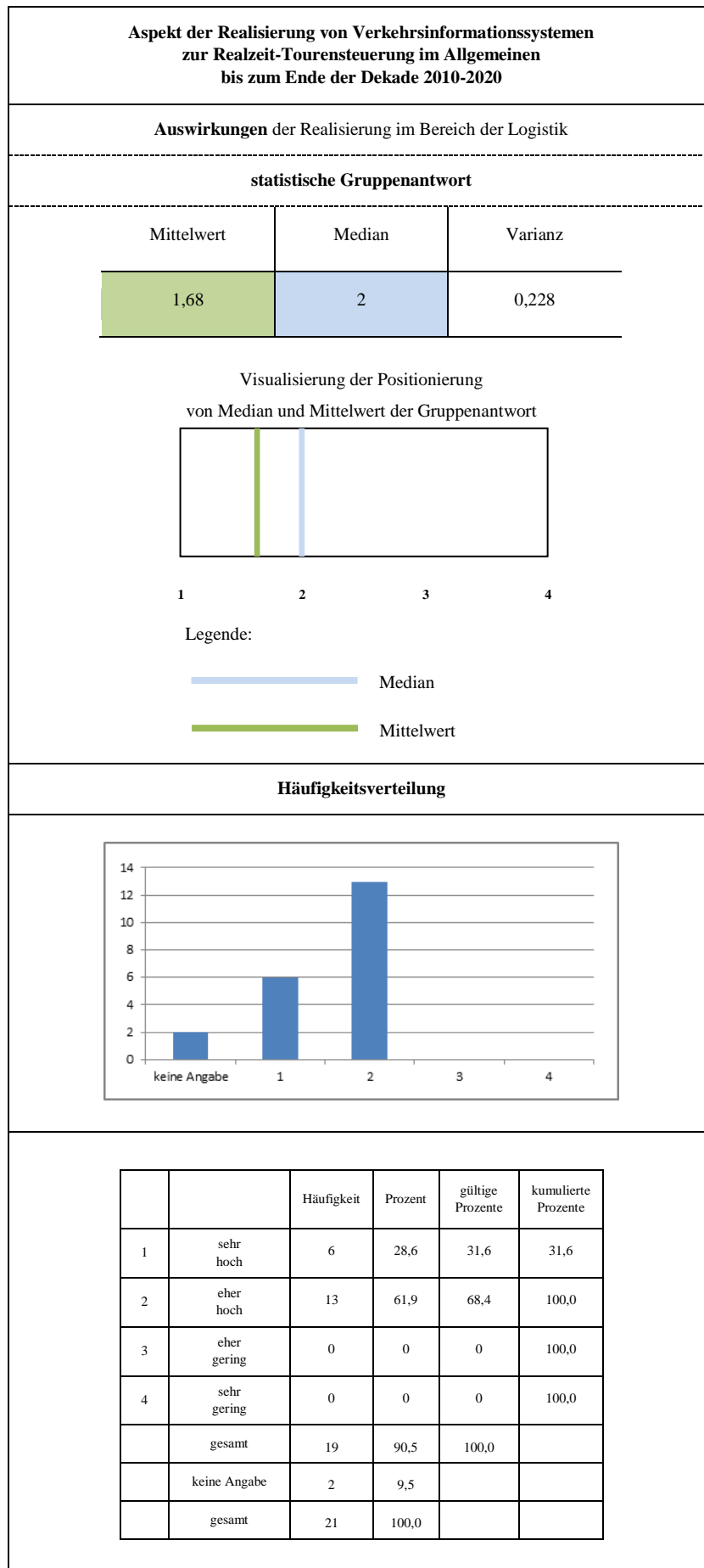

Aspekt der Realisierung von elektronischen Marktplätzen für Transportdienstleistungen (Frachtenbörsen) bis zum Ende der Dekade 2010-2020

Wahrscheinlichkeit der Realisierung im Bereich der Logistik

Erwünschtheit der Realisierung im Bereich der Logistik

statistische Gruppenantwort

Mittelwert	Median	Varianz
1,10	1	0,095

Mittelwert	Median	Varianz
1,90	2	0,200

Visualisierung der Positionierung von Median und Mittelwert der Gruppenantwort

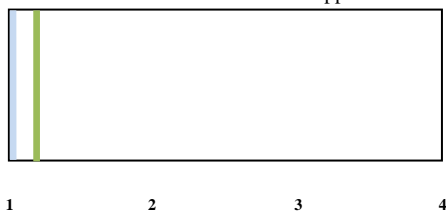

Legende:

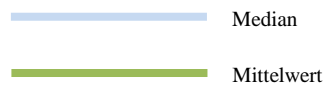

Visualisierung der Positionierung von Median und Mittelwert der Gruppenantwort

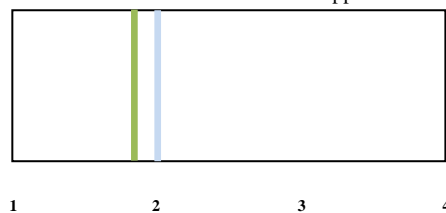

Legende:



Häufigkeitsverteilung

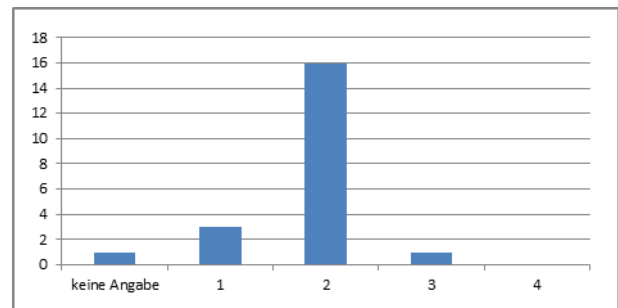
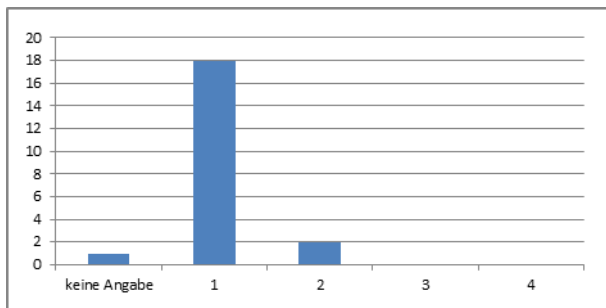

		Häufigkeit	Prozent	gültige Prozente	kumulierte Prozente
1	sehr wahrscheinlich	18	85,7	90,0	90,0
2	eher wahrscheinlich	2	9,5	10,0	100,0
3	eher unwahrscheinlich	0	0	0	100,0
4	sehr unwahrscheinlich	0	0	0	100,0
	gesamt	20	95,2	100,0	
	keine Angabe	1	4,8		
	gesamt	21	100,0		

		Häufigkeit	Prozent	gültige Prozente	kumulierte Prozente
1	sehr erwünscht	3	14,2	15,0	15,0
2	eher erwünscht	16	76,2	80,0	95,0
3	eher unerwünscht	1	4,8	5,0	100,0
4	sehr unerwünscht	0	0	0	100,0
	gesamt	20	95,2	100,0	
	keine Angabe	1	4,8		
	gesamt	21	100,0		

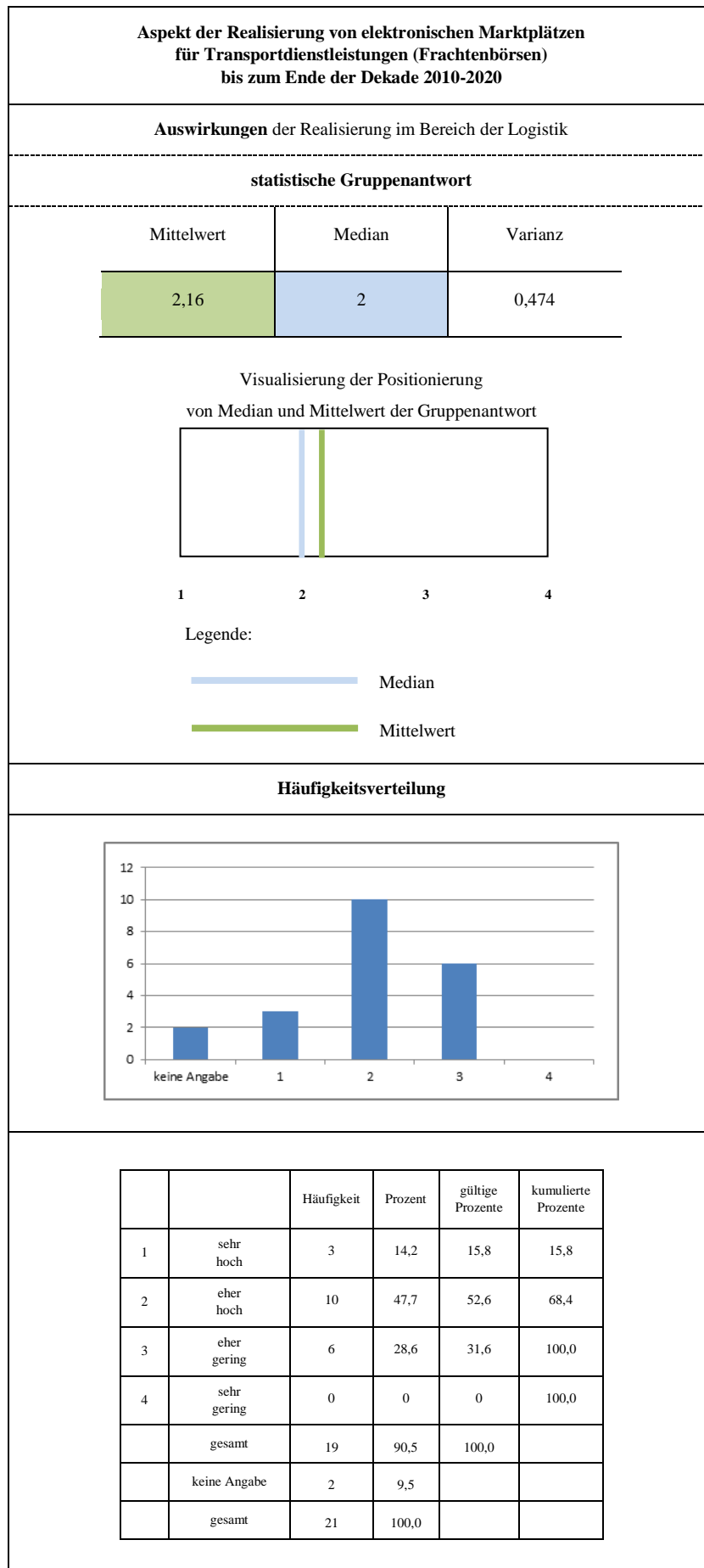

Aspekt der Realisierung von spezieller Vernetzung und Integration durch IT-Systeme bis zum Ende der Dekade 2010-2020

Wahrscheinlichkeit der Realisierung
im Bereich der Logistik

Erwünschtheit der Realisierung
im Bereich der Logistik

statistische Gruppenantwort

Mittelwert	Median	Varianz
1,11	1	0,099

Mittelwert	Median	Varianz
1,05	1	0,053

Visualisierung der Positionierung
von Median und Mittelwert der Gruppenantwort



Legende:

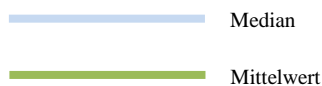

Visualisierung der Positionierung
von Median und Mittelwert der Gruppenantwort

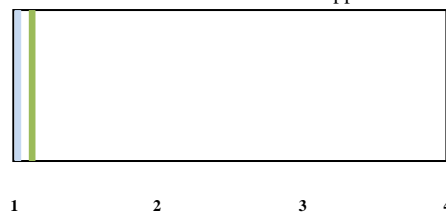

Legende:

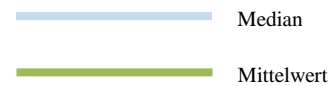

Häufigkeitsverteilung

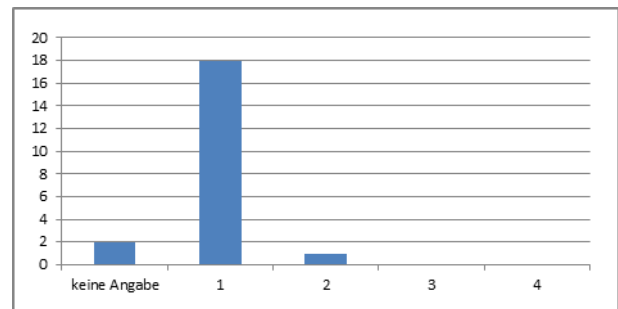
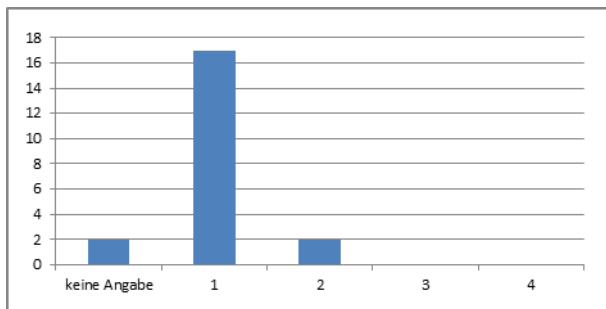

		Häufigkeit	Prozent	gültige Prozente	kumulierte Prozente
1	sehr wahrscheinlich	17	81,0	89,5	89,5
2	eher wahrscheinlich	2	9,5	10,5	100,0
3	eher unwahrscheinlich	0	0	0	100,0
4	sehr unwahrscheinlich	0	0	0	100,0
	gesamt	19	90,5	100,0	
	keine Angabe	2	9,5		
	gesamt	21	100,0		

		Häufigkeit	Prozent	gültige Prozente	kumulierte Prozente
1	sehr erwünscht	18	85,7	94,7	94,7
2	eher erwünscht	1	4,8	5,3	100,0
3	eher unerwünscht	0	0	0	100,0
4	sehr unerwünscht	0	0	0	100,0
	gesamt	19	90,5	100,0	
	keine Angabe	2	9,5		
	gesamt	21	100,0		

Aspekt der Realisierung von spezieller Vernetzung und Integration durch IT-Systeme bis zum Ende der Dekade 2010-2020					
Auswirkungen der Realisierung im Bereich der Logistik					
statistische Gruppenantwort					
Mittelwert	Median	Varianz			
1,41	1	0,382			
Visualisierung der Positionierung von Median und Mittelwert der Gruppenantwort					
1 2 3 4					
Legende:					
Häufigkeitsverteilung					
keine Angabe 1 2 3 4					
		Häufigkeit	Prozent	gültige Prozente	kumulierte Prozente
1	sehr hoch	11	35,5	64,7	64,7
2	eher hoch	5	16,1	29,4	94,1
3	eher gering	1	3,2	5,9	100,0
4	sehr gering	0	0	0	100,0
	gesamt	17	54,8	100,0	
	keine Angabe	4	45,2		
	gesamt	21	100,0		

Aspekt der Realisierung der speziellen Echtzeitfähigkeit von Verkehrsinformationssystemen bis zum Ende der Dekade 2010-2020

Wahrscheinlichkeit der Realisierung
im Bereich der Logistik

Erwünschtheit der Realisierung
im Bereich der Logistik

statistische Gruppenantwort

Mittelwert	Median	Varianz
1,15	1	0,239

Mittelwert	Median	Varianz
1,15	1	0,450

Visualisierung der Positionierung
von Median und Mittelwert der Gruppenantwort



Legende:

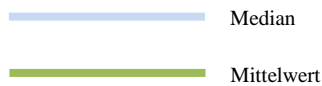

Visualisierung der Positionierung
von Median und Mittelwert der Gruppenantwort



Legende:



Häufigkeitsverteilung

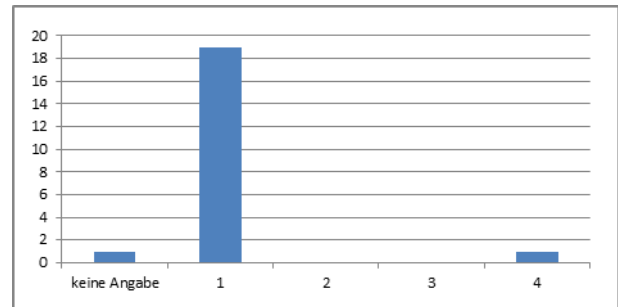
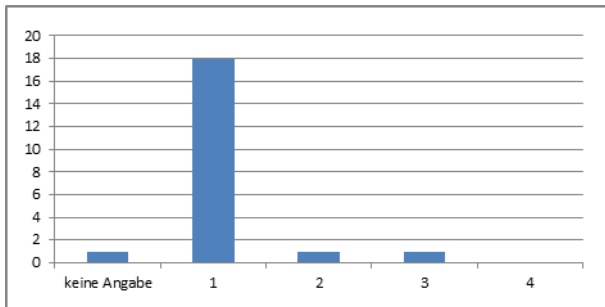

		Häufigkeit	Prozent	gültige Prozente	kumulierte Prozente
1	sehr wahrscheinlich	18	85,6	90,0	90,0
2	eher wahrscheinlich	1	4,8	5,0	95,0
3	eher unwahrscheinlich	1	4,8	5,0	100,0
4	sehr unwahrscheinlich	0	0	0	100,0
	gesamt	20	95,2	100,0	
	keine Angabe	1	4,8		
	gesamt	21	100,0		

		Häufigkeit	Prozent	gültige Prozente	kumulierte Prozente
1	sehr erwünscht	19	90,4	95,0	95,0
2	eher erwünscht	0	0	0	95,0
3	eher unerwünscht	0	0	0	95,0
4	sehr unerwünscht	1	4,8	5,0	100,0
	gesamt	20	95,2	100,0	
	keine Angabe	1	4,8		
	gesamt	21	100,0		

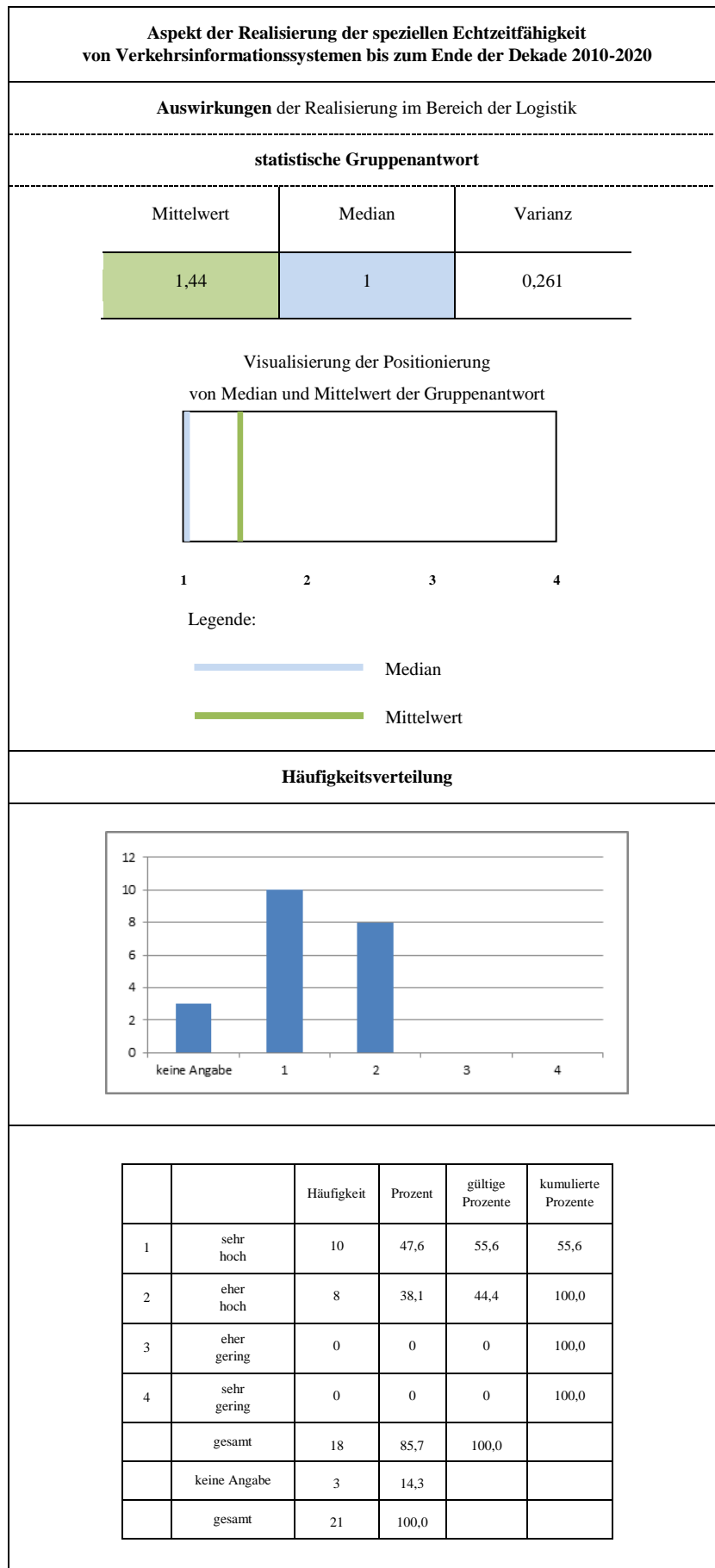

Aspekt der Realisierung von speziellem Mobile Computing bis zum Ende der Dekade 2010-2020

Wahrscheinlichkeit der Realisierung
im Bereich der Logistik

Erwünschtheit der Realisierung
im Bereich der Logistik

statistische Gruppenantwort

Mittelwert	Median	Varianz
1,16	1	0,140

Mittelwert	Median	Varianz
2,05	2	0,164

Visualisierung der Positionierung
von Median und Mittelwert der Gruppenantwort



Legende:

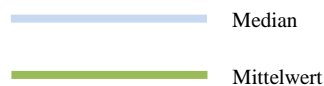

Visualisierung der Positionierung
von Median und Mittelwert der Gruppenantwort

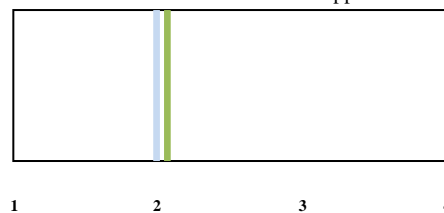

Legende:



Häufigkeitsverteilung

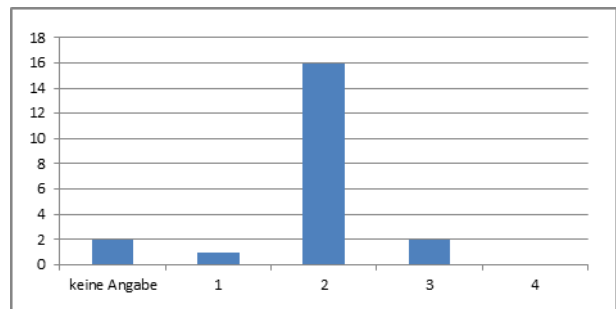
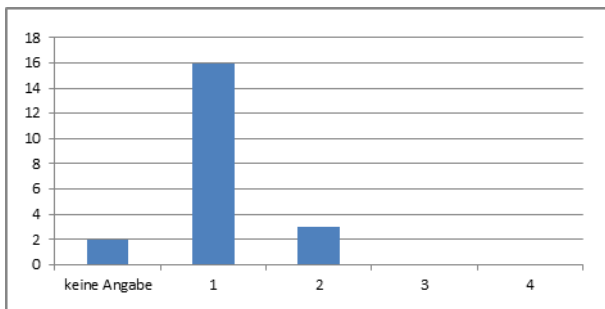

		Häufigkeit	Prozent	gültige Prozente	kumulierte Prozente
1	sehr wahrscheinlich	16	76,2	84,2	84,2
2	eher wahrscheinlich	3	14,3	15,8	100,0
3	eher unwahrscheinlich	0	0	0	100,0
4	sehr unwahrscheinlich	0	0	0	100,0
	gesamt	19	90,5	100,0	
	keine Angabe	2	9,5		
	gesamt	21	100,0		

		Häufigkeit	Prozent	gültige Prozente	kumulierte Prozente
1	sehr erwünscht	1	4,8	5,3	5,3
2	eher erwünscht	16	76,2	84,2	89,5
3	eher unerwünscht	2	9,5	10,5	100,0
4	sehr unerwünscht	0	0	0	100,0
	gesamt	19	90,5	100,0	
	keine Angabe	2	9,5		
	gesamt	21	100,0		

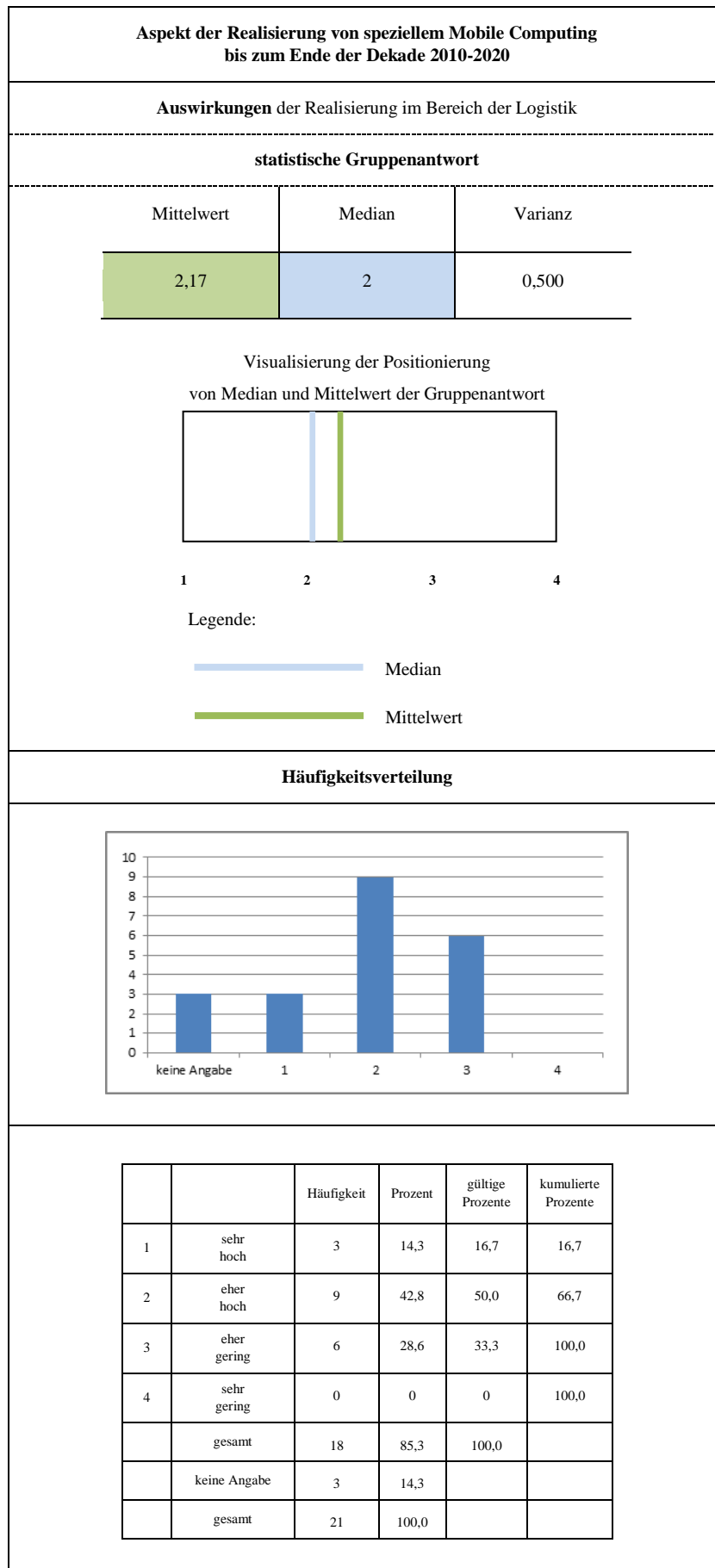

Aspekt der Realisierung spezieller Verkehrsinformationssysteme zur Reduzierung von Treibhausgasemissionen bis zum Ende der Dekade 2010-2020

Wahrscheinlichkeit der Realisierung im Bereich der Logistik

Erwünschtheit der Realisierung im Bereich der Logistik

statistische Gruppenantwort

Mittelwert	Median	Varianz
1,25	1	0,513

Mittelwert	Median	Varianz
1,20	1	0,274

Visualisierung der Positionierung von Median und Mittelwert der Gruppenantwort

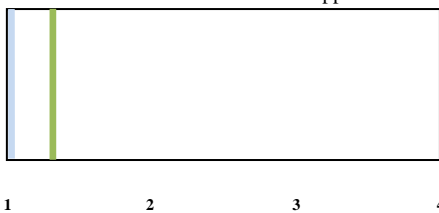

Legende:

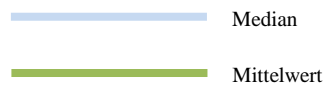

Visualisierung der Positionierung von Median und Mittelwert der Gruppenantwort

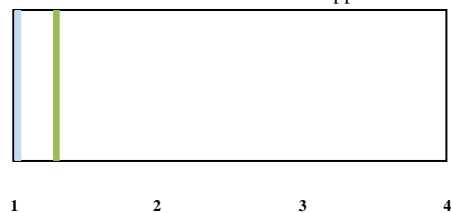

Legende:



Häufigkeitsverteilung

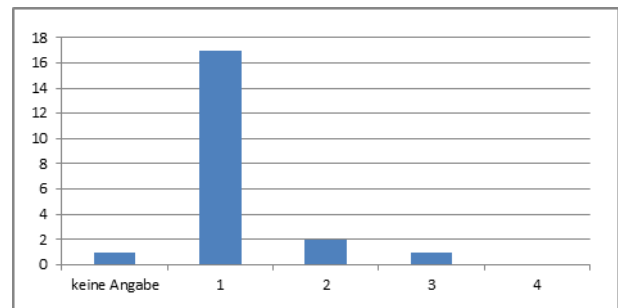
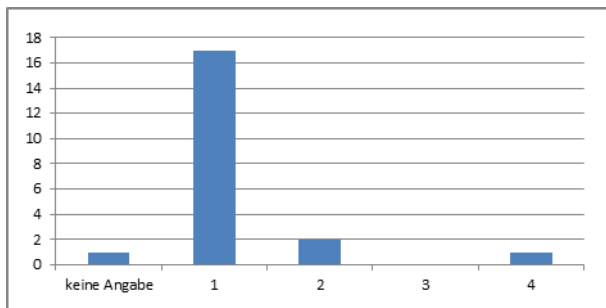

		Häufigkeit	Prozent	gültige Prozente	kumulierte Prozente
1	sehr wahrscheinlich	17	80,0	85,0	85,0
2	eher wahrscheinlich	2	9,5	10,0	95,0
3	eher unwahrscheinlich	0	0	0	95,0
4	sehr unwahrscheinlich	1	4,8	5,0	100,0
	gesamt	20	95,2	100,0	
	keine Angabe	1	4,8		
	gesamt	21	100,0		

		Häufigkeit	Prozent	gültige Prozente	kumulierte Prozente
1	sehr erwünscht	17	80,0	85,0	85,0
2	eher erwünscht	2	9,5	10,0	95,0
3	eher unerwünscht	1	4,8	5,0	100,0
4	sehr unerwünscht	0	0	0	100,0
	gesamt	20	95,2	100,0	
	keine Angabe	1	4,8		
	gesamt	21	100,0		

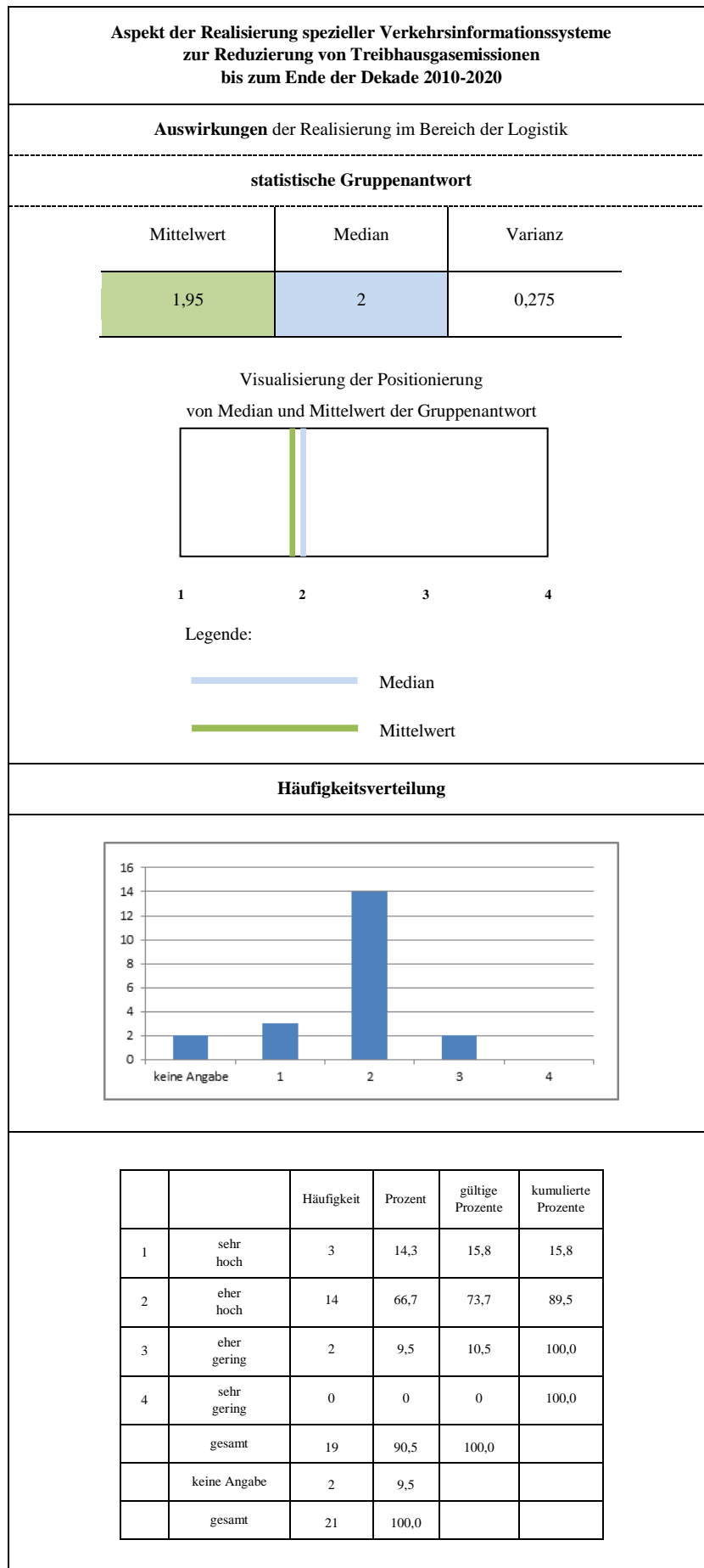

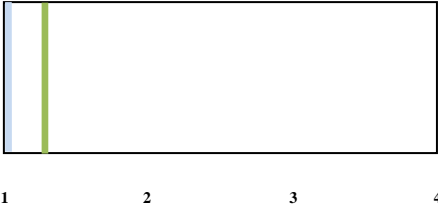
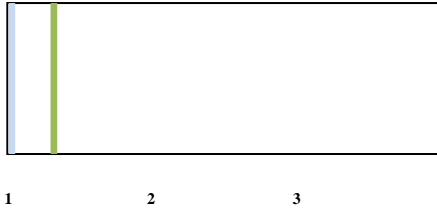
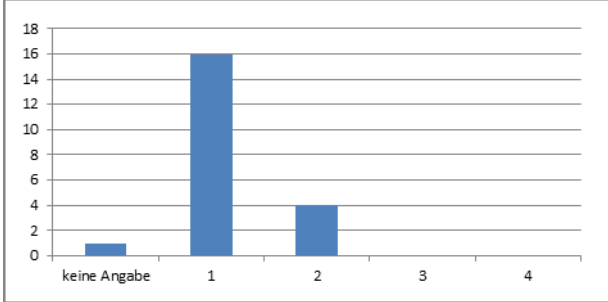
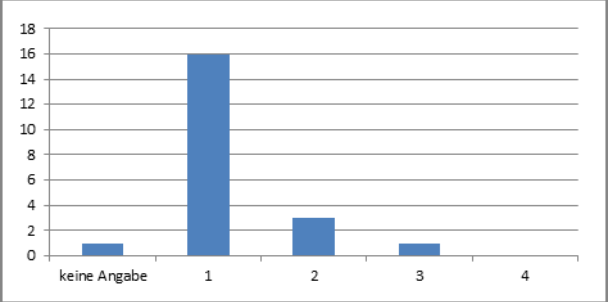
Aspekt der Realisierung von Simulationsmodellen und -methoden bis zum Ende der Dekade 2010-2020																																																																																																					
Wahrscheinlichkeit der Realisierung im Bereich der Logistik			Erwünschtheit der Realisierung im Bereich der Logistik																																																																																																		
statistische Gruppenantwort																																																																																																					
Mittelwert	Median	Varianz	Mittelwert	Median	Varianz																																																																																																
1,20	1	0,168	1,25	1	0,303																																																																																																
Visualisierung der Positionierung von Median und Mittelwert der Gruppenantwort			Visualisierung der Positionierung von Median und Mittelwert der Gruppenantwort																																																																																																		
																																																																																																					
Legende: Median Mittelwert			Legende: Median Mittelwert																																																																																																		
Häufigkeitsverteilung																																																																																																					
																																																																																																					
<table border="1" style="width: 100%; border-collapse: collapse;"> <thead> <tr> <th></th> <th></th> <th>Häufigkeit</th> <th>Prozent</th> <th>gültige Prozente</th> <th>kumulierte Prozente</th> </tr> </thead> <tbody> <tr> <td>1</td> <td>sehr wahrscheinlich</td> <td>16</td> <td>76,2</td> <td>80,0</td> <td>80,0</td> </tr> <tr> <td>2</td> <td>eher wahrscheinlich</td> <td>4</td> <td>19,0</td> <td>20,0</td> <td>100,0</td> </tr> <tr> <td>3</td> <td>eher unwahrscheinlich</td> <td>0</td> <td>0</td> <td>0</td> <td>100,0</td> </tr> <tr> <td>4</td> <td>sehr unwahrscheinlich</td> <td>0</td> <td>0</td> <td>0</td> <td>100,0</td> </tr> <tr> <td></td> <td>gesamt</td> <td>20</td> <td>95,2</td> <td>100,0</td> <td></td> </tr> <tr> <td></td> <td>keine Angabe</td> <td>1</td> <td>4,8</td> <td></td> <td></td> </tr> <tr> <td></td> <td>gesamt</td> <td>21</td> <td>100,0</td> <td></td> <td></td> </tr> </tbody> </table>					Häufigkeit	Prozent	gültige Prozente	kumulierte Prozente	1	sehr wahrscheinlich	16	76,2	80,0	80,0	2	eher wahrscheinlich	4	19,0	20,0	100,0	3	eher unwahrscheinlich	0	0	0	100,0	4	sehr unwahrscheinlich	0	0	0	100,0		gesamt	20	95,2	100,0			keine Angabe	1	4,8				gesamt	21	100,0			<table border="1" style="width: 100%; border-collapse: collapse;"> <thead> <tr> <th></th> <th></th> <th>Häufigkeit</th> <th>Prozent</th> <th>gültige Prozente</th> <th>kumulierte Prozente</th> </tr> </thead> <tbody> <tr> <td>1</td> <td>sehr erwünscht</td> <td>16</td> <td>76,2</td> <td>80,0</td> <td>80,0</td> </tr> <tr> <td>2</td> <td>eher erwünscht</td> <td>3</td> <td>14,2</td> <td>15,0</td> <td>95,0</td> </tr> <tr> <td>3</td> <td>eher unerwünscht</td> <td>1</td> <td>4,8</td> <td>5,0</td> <td>100,0</td> </tr> <tr> <td>4</td> <td>sehr unerwünscht</td> <td>0</td> <td>0</td> <td>0</td> <td>100,0</td> </tr> <tr> <td></td> <td>gesamt</td> <td>20</td> <td>95,2</td> <td>100,0</td> <td></td> </tr> <tr> <td></td> <td>keine Angabe</td> <td>1</td> <td>4,8</td> <td></td> <td></td> </tr> <tr> <td></td> <td>gesamt</td> <td>21</td> <td>100,0</td> <td></td> <td></td> </tr> </tbody> </table>					Häufigkeit	Prozent	gültige Prozente	kumulierte Prozente	1	sehr erwünscht	16	76,2	80,0	80,0	2	eher erwünscht	3	14,2	15,0	95,0	3	eher unerwünscht	1	4,8	5,0	100,0	4	sehr unerwünscht	0	0	0	100,0		gesamt	20	95,2	100,0			keine Angabe	1	4,8				gesamt	21	100,0		
		Häufigkeit	Prozent	gültige Prozente	kumulierte Prozente																																																																																																
1	sehr wahrscheinlich	16	76,2	80,0	80,0																																																																																																
2	eher wahrscheinlich	4	19,0	20,0	100,0																																																																																																
3	eher unwahrscheinlich	0	0	0	100,0																																																																																																
4	sehr unwahrscheinlich	0	0	0	100,0																																																																																																
	gesamt	20	95,2	100,0																																																																																																	
	keine Angabe	1	4,8																																																																																																		
	gesamt	21	100,0																																																																																																		
		Häufigkeit	Prozent	gültige Prozente	kumulierte Prozente																																																																																																
1	sehr erwünscht	16	76,2	80,0	80,0																																																																																																
2	eher erwünscht	3	14,2	15,0	95,0																																																																																																
3	eher unerwünscht	1	4,8	5,0	100,0																																																																																																
4	sehr unerwünscht	0	0	0	100,0																																																																																																
	gesamt	20	95,2	100,0																																																																																																	
	keine Angabe	1	4,8																																																																																																		
	gesamt	21	100,0																																																																																																		

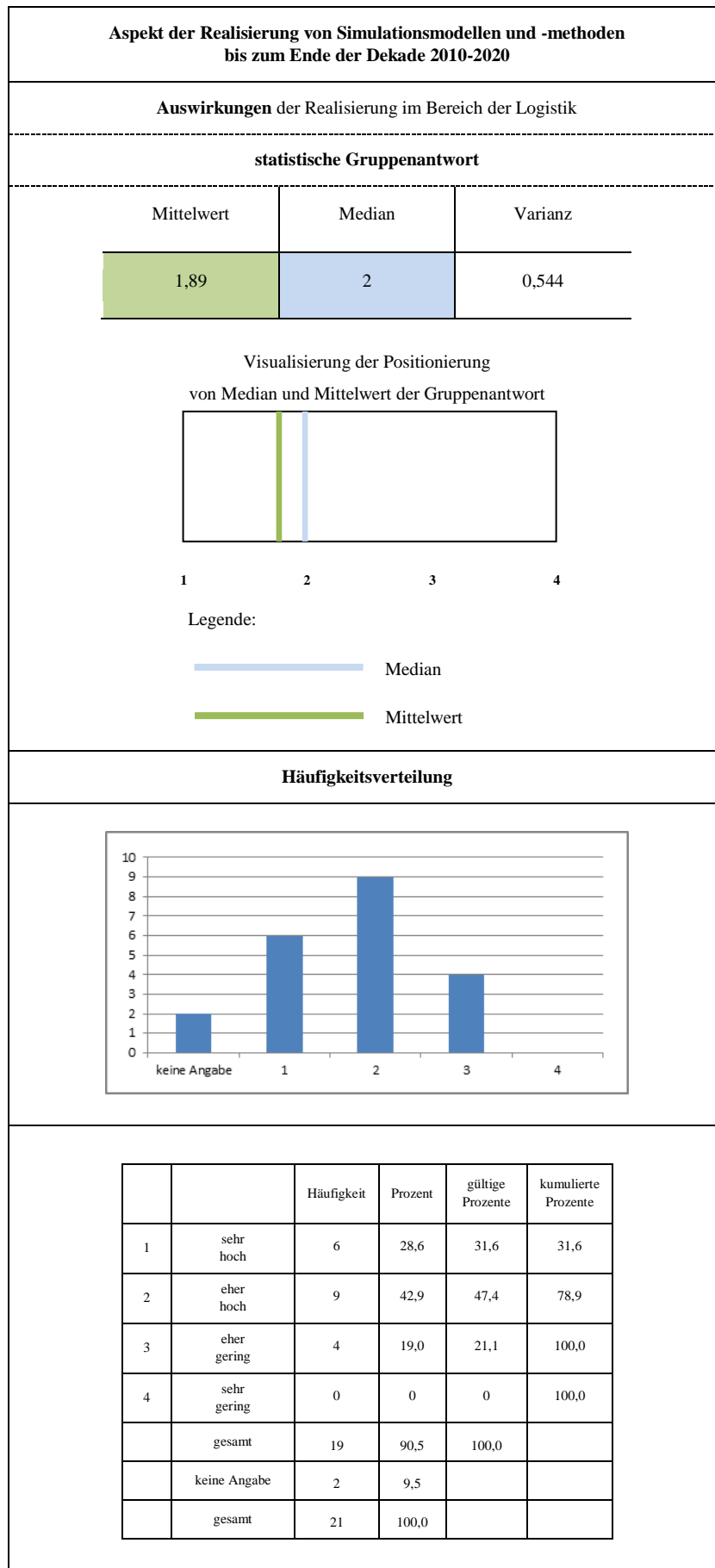

A.20: Verteilung eines fiktiven Investitionsbudgets von 1.000.000 € auf die jeweils zehn wahrscheinlichsten organisatorisch-konzeptionellen und technologischen Logistiktrends

Verteilung eines fiktiven Investitionsbudgets von 1.000.000 € auf Maßnahmen zur Einstellung auf die zehn wahrscheinlichsten organisatorisch-konzeptionellen Logistiktrends im eigenen Wirkungsumfeld aller Experten

Rang	Logistiktrend	Mittelwert
1	Supply Chain Management im Allgemeinen	184.615,38 €
2	Höherqualifizierung des Personals im Bereich der Logistik in Bezug auf Fachwissen über logistische Systeme	175.000,00 €
3	verstärkte Berücksichtigung von Risiko- und Sicherheitsaspekten in Supply Chains	130.769,23 €
4	Zunahme der Bedeutung von Branchen-Know-how	94.230,77 €
5	Zunahme der Bedeutung des Logistik- und Supply-Chain-Controllings	90.384,62 €
6	Zunahme von Containerverkehren	80.769,23 €
7	Zunahme der Bedeutung von Entgeltregimes, wie z.B. von Zoll-, Maut- und sonstigen Roadpricingssystemen	71.153,85 €
8	Zunahme der Bedeutung des Risiko- und Sicherheitsmanagements in der Logistik	67.307,69 €
9	Zunahme der Bedeutung der Entsorgungslogistik	69.230,77 €
10	Zunahme der Bedeutung von E-Procurement	36.538,46 €
	Summe	1.000.000,00 €

Verteilung eines fiktiven Investitionsbudgets von 1.000.000 € auf Maßnahmen zur Einstellung auf die zehn wahrscheinlichsten organisatorisch-konzeptionellen Logistiktrends im eigenen Wirkungsumfeld der Wissenschaftler

Rang	Logistiktrend	Mittelwert
1	Supply Chain Management im Allgemeinen	191.666,67 €
2	Höherqualifizierung des Personals im Bereich der Logistik in Bezug auf Fachwissen über logistische Systeme	147.222,22 €
3	verstärkte Berücksichtigung von Risiko- und Sicherheitsaspekten in Supply Chains	130.555,56 €
4	Zunahme der Bedeutung des Logistik- und Supply-Chain-Controllings	111.111,12 €
5	Zunahme von Containerverkehren	94.444,45 €
6	Zunahme der Bedeutung von Entgeltregimes, wie z.B. von Zoll-, Maut- und sonstigen Roadpricingssystemen	83.333,33 €
7	Zunahme der Bedeutung des Risiko- und Sicherheitsmanagements in der Logistik	72.222,22 €
7	Zunahme der Bedeutung der Entsorgungslogistik	72.222,22 €
8	Zunahme der Bedeutung von Branchen-Know-how	58.333,33 €
9	Zunahme der Bedeutung von E-Procurement	38.888,89 €
	Summe¹	1.000.000,00 €

1) Von Rundungsfehlern (hier würde die Summe über alle voranstehenden Euro-Beträge insgesamt 1.000.000,01 € ergeben, wird in dieser Tabelle und den übrigen Tabellen abgesehen).

Verteilung eines fiktiven Investitionsbudgets von 1.000.000 € auf Maßnahmen zur Einstellung auf die zehn wahrscheinlichsten organisatorisch-konzeptionellen Logistiktrends im eigenen Wirkungsumfeld der Praktiker

Rang	Logistiktrend	Mittelwert
1	Höherqualifizierung des Personals im Bereich der Logistik in Bezug auf Fachwissen über logistische Systeme	216.666,67 €
2	Zunahme der Bedeutung von Branchen-Know-how	161.111,11 €
3	Supply Chain Management im Allgemeinen	155.555,56 €
4	verstärkte Berücksichtigung von Risiko- und Sicherheitsaspekten in Supply Chains	133.333,33 €
5	Zunahme von Containerverkehren	61.111,11 €
6	Zunahme der Bedeutung des Logistik- und Supply-Chain-Controllings	55.555,56 €
6	Zunahme der Bedeutung des Risiko- und Sicherheitsmanagements in der Logistik	55.555,56 €
6	Zunahme der Bedeutung der Entsorgungslogistik	55.555,56 €
6	Zunahme der Bedeutung von E-Procurement	55.555,56 €
7	Zunahme der Bedeutung von Entgeltregimes, wie z.B. von Zoll-, Maut- und sonstigen Roadpricingssystemen	50.000,00 €
	Summe	1.000.000,00 €

Verteilung eines fiktiven Investitionsbudgets von 1.000.000 € auf Maßnahmen zur Einstellung auf die zehn wahrscheinlichsten technologischen Logistiktrends im eigenen Wirkungsumfeld aller Experten

Rang	Logistiktrend	Mittelwert
1	Verkehrsinformationssysteme zur Realzeit-Tourensteuerung	157.407,41 €
2	Vernetzung und Integration durch IT-Systeme	131.481,48 €
3	Echtzeitfähigkeit von Verkehrsinformationssystemen	116.666,67 €
4	Informatisierung, d.h. verstärkte Durchdringung logistischer Systeme mit Informations- und Kommunikationstechniken	122.222,22 €
5	Einsatz von Simulationsmodellen und -methoden	114.814,81 €
6	Anwendung des GPS-Satellitennavigationssystems	90.740,74 €
7	Verkehrsinformationssysteme zur Reduzierung von Treibhausgasemissionen	83.333,33 €
8	elektronische Marktplätze für Transportdienstleistungen (Frachtenbörsen)	70.370,37 €
9	Einsatz von Telematik-Anwendungen	57.407,41 €
10	Einsatz von Mobile Computing	55.555,56 €
	Summe	1.000.000,00 €

Verteilung eines fiktiven Investitionsbudgets von 1.000.000 € auf Maßnahmen zur Einstellung auf die zehn wahrscheinlichsten technologischen Logistiktrends im eigenen Wirkungsumfeld der Wissenschaftler

Rang	Logistiktrend	Mittelwert
1	Verkehrsinformationssysteme zur Realzeit-Tourensteuerung	157.894,74 €
2	Informatisierung, d.h. verstärkte Durchdringung logistischer Systeme mit Informations- und Kommunikationstechniken	123.684,21 €
3	Vernetzung und Integration durch IT-Systeme	118.421,05 €
4	Echtzeitfähigkeit von Verkehrsinformationssystemen	115.789,47 €
5	Einsatz von Simulationsmodellen und -methoden	113.157,89 €
6	Anwendung des GPS-Satellitenavigationssystems	89.473,68 €
6	Verkehrsinformationssysteme zur Reduzierung von Treibhausgasemissionen	89.473,68 €
7	elektronische Marktplätze für Transportdienstleistungen (Frachtenbörsen)	84.210,54 €
8	Einsatz von Mobile Computing	57.894,74 €
9	Einsatz von Telematik-Anwendungen	50.000,00 €
	Summe	1.000.000,00 €

Verteilung eines fiktiven Investitionsbudgets von 1.000.000 € auf Maßnahmen zur Einstellung auf die zehn wahrscheinlichsten technologischen Logistiktrends im eigenen Wirkungsumfeld der Praktiker

Rang	Logistiktrend	Mittelwert
1	Vernetzung und Integration durch IT-Systeme	188.888,89 €
2	Verkehrsinformationssysteme zur Realzeit-Tourensteuerung	183.333,33 €
3	Echtzeitfähigkeit von Verkehrsinformationssystemen	127.777,78 €
4	Informatisierung, d.h. verstärkte Durchdringung logistischer Systeme mit Informations- und Kommunikationstechniken	105.555,56 €
4	Einsatz von Simulationsmodellen und -methoden	105.555,56 €
5	Anwendung des GPS-Satellitennavigationssystems	83.333,33 €
6	Einsatz von Telematik-Anwendungen	66.666,67 €
7	Verkehrsinformationssysteme zur Reduzierung von Treibhausgasemissionen	61.111,11 €
8	Einsatz von Mobile Computing	44.444,44 €
9	elektronische Marktplätze für Transportdienstleistungen (Frachtenbörsen)	33.333,33 €
	Summe	1.000.000,00 €

A.21 Expertenpanel der Delphi-Studie

Herr Juba Akili

Bürgerbüro des Europaabgeordneten Ismail Ertug

Herr Martin Bartmann

Leiter Konzernlogistik im Bereich Operations
der RHI AG

Herr Felix Beutler

Mitglied des Deutschen Bundestags

Herr Jürgen Blut

Unternehmensinhaber der
PersLog InhouseLogistik GmbH

Herr Prof. Dr. Thomas Bousonville

Hochschule für Technik und Wirtschaft
des Saarlandes

Herr Prof. Dr. Wolfgang-Rüdiger Bretzke

Head of Supply Chain Strategy
Mitglied des Beirats
Barkawi Management Consultants

Herr Prof. Dr. Ralf Cremer

Fakultät Wirtschaftswissenschaften
Fachhochschule Lübeck

Herr Prof. Dr. Dr. h.c. Werner Delfmann

Seminar für Unternehmensführung und Logistik
Universität zu Köln

Herr Uwe Fieselmann

Geschäftsleitung der
Heinrich Koch GmbH & Co. KG

Herr Karl Fischer

Geschäftsführer der LKZ Prien GmbH

Herr Prof. Dr.-Ing. Markus Hecht

Institut für Land- und Seeverkehr
Technische Universität Berlin

Herr Peter Baumann

Geschäftsführer der
24plus Systemverkehre GmbH & Co. KG

Herr Prof. Dr. Werner Bergholz

School of Engineering & Science – SES
Electrical Engineering and Computer Science
Jacobs University Bremen

Herr Prof. Dr. Thorsten Blecker

Institut für Logistik und Unternehmensführung
Technische Universität Hamburg-Harburg

Herr Marcus Bönning

Geschäftsführer der
CTD Container-Transport-Dienst GmbH

Herr Prof. (FH) Dr. Andreas Breinbauer

Leitung des Bachelor- und Masterstudiengangs
„Logistik und Transportmanagement“
Fachhochschule des BFI Wien

Herr Prof. Dr. Wolfgang Buchholz

Organisations- und Logistikmanagement
Fachhochschule Münster

Frau Prof. Dr. Inga-Lena Darkow

European Business School (EBS)
Supply Management Institute

Herr Prof. (em.) Dr.-Ing. Frank-Dieter Dorloff

Institut für Informatik und Wirtschaftsinformatik
Fachgebiet Beschaffung, Logistik und
Informationsmanagement
Universität Duisburg-Essen

Herr Klaus Finsterwalder

Geschäftsführender Gesellschafter der
Transport & Logistik GmbH

Herr Prof. Dr. Harald Gleißner

Direktor des Instituts für Logistik
Fachleiter BWL / Spedition und Logistik
Hochschule für Wirtschaft und Recht Berlin

Herr Prof. Dr. Michael Huth

Allgemeine BWL, insbesondere Logistik
Hochschule Fulda

Herr Prof. Dr. Uwe Götze

Fakultät für Wirtschaftswissenschaften
Professur Unternehmensrechnung und Controlling
Technische Universität Chemnitz

Herr Prof. Dr. Rüdiger Grascht

Angewandte Logistik- und Polymerwissenschaften
Fachhochschule Kaiserslautern

Frau Magdalene Härbele

Referat Mobilität und Logistik
des Wirtschaftsministeriums Baden-Württemberg

Herr Wolfgang Tim Hammer

Geschäftsführer der
Hammer GmbH & Co. KG

Herr Jürgen Haseler

Abteilungsleiter der
Imperial Logistics International GmbH

Herr Prof. (FH) Dipl. -Ing. Dr. Herbert Jodlbauer

Dekan der Fakultät für Management
Fachhochschule OÖ Studienbetriebs GmbH

Herr Georg Kartnig

Professor für Technische Logistik
Technische Universität Wien

Herr Prof. Dr. Gerhard Knolmayer

Institut für Wirtschaftsinformatik
Universität Bern

Herr Dr. Christoph Kösters

Hauptgeschäftsführer des Verbands Verkehrswirtschaft
und Logistik Nordrhein-Westfalen e.V.

Herr Univ.-Prof. Dr. Sebastian Kummer

Vorstand des Instituts
für Transportwirtschaft und Logistik
Wirtschaftsuniversität Wien

Herr Prof. Dr. Rainer Leisten

Fakultät für Ingenieurwissenschaften
Lehrstuhl für ABWL und Operations Management
Universität Duisburg-Essen

Herr Prof. Dr. Rüdiger Lohmann

Maschinenbau und Wirtschaft
Fachhochschule Lübeck

Herr Günter Gouverneur

Geschäftsführer der
SGA Internationale Spedition GmbH

Herr Gerhard Günther

Mitglied des Thüringer Landtags

Herr Enno Hagenah

Mitglied des Niedersächsischen Landtags

Herr Gerald Hirt

Leiter der Abteilung Grundsatzfragen
und Geschäftsabwicklung der
HHLA Container Terminals GmbH

Herr Prof. Dr. Klaus H. Holocher

Fachbereich Seefahrt
Jade Hochschule

Herr Prof. Dr. Joachim Käschel

Fakultät für Wirtschaftswissenschaften
Professur für Produktionswirtschaft
und Industriebetriebslehre
Technische Universität Chemnitz

Herr Andreas Klos

Trans-o-flex

Herr Dr. Dieter-L. Koch

Mitglied des Europäischen Parlaments
Europabüro Weimar

Herr Dipl.-Umweltwiss. Klaus Krumme

Zentrum für Logistik & Verkehr
Universität Duisburg-Essen

Herr Horst Lautenschläger

Geschäftsführer der relamedia GmbH

Herr Carsten H. Leuters

M&M Militzer & Münch International Holding AG

Herr Carsten Lubawski

Thyssenkrupp Steel Europe AG

Herr Michael Mies

Geschäftsleitung der
Rhein Waal Terminal GmbH

Herr Dirk Müller

Geschäftsführer der
Rheinkraft International GmbH

Herr Johann Narrenhofer

Leiter ProfitCenter der ÖBB Personenverkehr AG

Herr Prof. Dr.-Ing. Bernd Noche

Leitung der Professur Transportsysteme und -logistik
Universität Duisburg-Essen

Herr Prof. Dr.-Ing. Wilhelm Petersen

Betriebswirtschaftslehre, insbesondere
Materialwirtschaft, Logistik und Arbeitswissenschaft
Fachhochschule Stralsund

Herr Joachim Schäfer

Head of Corporate Development bei Panalpina

Herr Wolfgang Schmidt

Assistent der Geschäftsführung
Emons Spedition GmbH

Herr Prof. Dr. Jürgen Schröder

Fakultät Wirtschaftswissenschaften
Logistik und Produktionsorganisation
Hochschule Ingolstadt

Herr Dipl.-Ing Franz Schwammenhöfer

Bundesministerium für Verkehr, Innovation
und Technologie

Herr Harry Seybert

Bayerisches Staatsministerium für Wirtschaft,
Infrastruktur, Verkehr und Technologie

Herr Univ.-Prof. Dr. Rainer Souren

Fakultät für Wirtschaftswissenschaften
Fachgebiet Produktionswirtschaft / Industriebetriebslehre
Technische Universität Ilmenau

Frau Ines Springer

Mitglied des Sächsischen Landtags

Herr Prof. Dr. Stefan Minner

Professur für Betriebswirtschaftslehre/Logistik
und Supply Chain Management
Fakultät für Wirtschaftswissenschaften
Universität Wien

Herr Prof. Dr.-Ing. Egon Müller

Geschäftsführender Institutsdirektor
Technische Universität Chemnitz

Herr Ortwin Nast

Vorsitzender der Geschäftsführung der Hoyer GmbH

Herr Giselher Pankratz

Lehrgebiet Wirtschaftsinformatik
FernUniversität in Hagen

Herr Prof. Dr. Erwin Pesch

Lehrgebiet Wirtschaftsinformatik
Universität Siegen

Herr Dr. Heino Schmidt

Mitglied der Geschäftsführung der Hamburg Süd

Herr Hansjörg Rodi

Vorstandsvorsitzender
Schenker Deutschland AG

Herr Prof. Dr. Thomas S. Spengler

Institut für Automobilwirtschaft
und Industrielle Produktion
Technische Universität Braunschweig

Herr Prof. Dr. Michael Schüller

Fakultät Wirtschafts- und Sozialwissenschaften
Fachhochschule Osnabrück

Herr Prof. Dr. Guido Siestrup

Fakultät Wirtschaftsinformatik
Hochschule Furtwangen

Herr Georg Spranger

Vertreter der Fiege Stiftung & Co. KG

Herr Prof. Dr. Harmut Stadler

Fakultät Wirtschafts- und Sozialwissenschaften
Institut für Logistik und Transport
Universität Hamburg

Herr Armin Steiner

Geschäftsführungsmitglied der
IN tIME Express Logistik GmbH

Herr Prof. Dr. Eric Sucky

Lehrstuhl für Betriebswirtschaftslehre,
insbesondere Produktion und Logistik
Otto-Friedrich-Universität Bamberg

Herr Univ.-Prof. Dr. Michael ten Hompel

Geschäftsführender Institutsleiter am
Fraunhofer-Institut für Materialfluss und Logistik IML

Herr Tilman Tögel

Mitglied des Landtags von Sachsen-Anhalt

Herr Prof. Dr. Stephan Wagner

Professor für Betriebswirtschaftslehre und
Inhaber des Lehrstuhls für Logistikmanagement
ETH Zürich

Herr Univ.-Prof. Dr. Herwig Winkler

BFE Produktions-, Logistik- und Umweltmanagement
Fakultät für Wirtschaftswissenschaften
Alpen-Adria-Universität Klagenfurt

Herr Prof. Dr. Michael Zeuch

Institut für angewandte Logistik
Fachhochschule Würzburg-Schweinfurt

Herr Jörn Peter Struck

Geschäftsführer der CargoLine GmbH

Frau Prof. Dr. Marion Steven

Lehrstuhl für Produktionswirtschaft
Ruhr-Universität Bochum

Herr Volker Thiel

Mitglied des Berliner Abgeordnetenhauses

Herr Prof. Dr. Stefan Voss

Fachbereich Wirtschaftswissenschaften
Institut für Wirtschaftsinformatik
Universität Hamburg

Herr Prof. Dr. Hartmut Werner

Logistikmanagement und Unternehmensplanung
(Controlling)
Hochschule Rhein-Main, Wiesbaden Business School

Herr Holger Winklbauer

Geschäftsführer
Deutsche Post World Net Business Consulting